



367/19/PEN

RP

Rámcová dohoda

uzavřená ve smyslu ust. § 2079 a násl. zákona č. 89/2012 Sb., občanský zákoník
a ust. § 134 a násl. zákona č. 134/2016 Sb., o zadávání veřejných zakázek

I.

Smluvní strany

1.1. Kupující: Zoologická zahrada hl. m. Prahy, příspěvková organizace
Sídlo: U Trojského zámku 120/3, 171 00 Praha 7
Zastoupený: Mgr. Miroslav Bobek, ředitel
bank. spojení: PPF banka
číslo účtu: [REDACTED]
IČO: 00064459
DIČ: CZ00064459
(dále jen „kupující“) na straně jedné

a

1.2. Prodávající: LP komfort s.r.o.
Sídlo: Lazarská 5, čp. 1719, 110 00 Praha 1
Zastoupený: Jindřich Melichar, jednatel
bank. spojení: ČSOB
číslo účtu: [REDACTED]
IČO: 25618601
DIČ: CZ 25618601
zapsaný v OR vedeném u Městského soudu v Praze,
oddíl C, vložka 55269
(dále jen „prodávající“) na straně druhé

(společně dále také jako „smluvní strany“)

uzavírají na základě výsledku zadávacího řízení dle zákona č. 134/2016 Sb., o zadávání veřejných zakázek s názvem „**Dodávky pracovních uniforem pro zaměstnance Zoologické zahrady hl. m. Prahy**“ tuto Rámcovou dohodu na dodávky zboží (dále jen „Rámcová dohoda“):

II.

Předmět Rámcové dohody

- 2.1. Rámcová dohoda se mezi výše uvedenými smluvními stranami uzavírá za účelem zajištění dodávek firemního oblečení včetně souvisejících služeb (dále jen „zboží“) v předpokládaném objemu pro cca 260 zaměstnanců a externích spolupracovníků do místa plnění (areálu Zoologické zahrady hl. m. Prahy) dle aktuálních potřeb kupujícího a v souladu s přílohou č. 2 této Rámcové dohody. Ustanovení této Rámcové dohody je třeba vykládat v souladu se zadávací dokumentací k výše uvedené veřejné zakázce, na jejímž základě je uzavřena tato Rámcová dohoda, jakož i v souladu s nabídkou prodávajícího, coby dodavatele, na plnění veřejné zakázky.
- 2.2. Předmětem plnění této Rámcové dohody je závazek prodávajícího spočívající v dodání zboží a s tím spojených služeb po dobu uvedenou v odst. 2.4. Rámcové dohody a převod vlastnického práva k tomuto zboží z prodávajícího na kupujícího. Součástí závazku prodávajícího je rovněž doprava zboží kupujícímu do místa plnění dle odst. 3.2. této Rámcové dohody.
- 2.3. Kupující se zavazuje zboží dodané prodávajícím převzít a zaplatit za něj sjednanou kupní cenu způsobem a v termínu sjednaném touto Rámcovou dohodou.
- 2.4. Prodávající se touto dohodou zavazuje zajistit plnění předmětu Rámcové dohody po dobu 48 měsíců, ode dne jejího podpisu oprávněnými zástupci obou smluvních stran.
- 2.5. Jednotlivé dodávky zboží dle této Rámcové dohody budou realizovány na základě dílčích objednávek kupujícího (dílčích smluv) dle aktuálních potřeb kupujícího, a to prodávajícím za podmínek této Rámcové dohody.
- 2.6. Kupující je na základě této Rámcové dohody oprávněn učinit vůči prodávajícímu písemnou (e-mailovou, faxovou) výzvu k poskytnutí dílčího plnění (dílčí dodávky zboží) dle této Rámcové dohody (dále jen „objednávka“). Objednávka dle předchozí věty je návrhem na uzavření dílčí kupní smlouvy a písemné potvrzení této objednávky prodávajícím je přijetím takového návrhu smlouvy. Jednotlivé objednávky budou obsahovat zejména určení přesného termínu, množství a uvedení nabídkové ceny zboží, které má být v termínu dle čl. 3.1. této Rámcové dohody dodáno do místa plnění dle čl. 3.2. této Rámcové dohody. Kupující si vyhrazuje právo objednávat zboží v pracovních dnech v době od 7:00 do 15:00, ve výjimečných případech i mimo tuto dobu.
- 2.7. Kupující umožní prodávajícímu používat logo a brand Zoo Praha v rámci:
 - domluvených reklamních kampaní prodávajícího
 - maloobchodní sítě prodávajícího

- domluvené komunikace s věrnostními zákazníky a důležitými klienty za podmínek stanovených v této Rámcové dohodě, zejména v odst. 4.7. a 4.8. této Rámcové dohody.

III.

Doba a místo plnění

- 3.1.** Jednotlivé dílčí dodávky zboží budou vždy realizovány za dobu trvání této Rámcové dohody na základě jednotlivých objednávek. Zboží bude předáno prodávajícím a převzato kupujícím ve lhůtě 30 dnů, která počíná běžet okamžikem přijetí písemné objednávky prodávajícím.
- 3.2.** Místem plnění je areál Zoologické zahrady hl. m. Prahy.

IV.

Práva a povinnosti stran

- 4.1.** Prodávající je povinen zrealizovat dodávku zboží, tj. dodat do místa plnění, v termínu dle odst. 3.2. Rámcové dohody, a to v dohodnutém množství a jakosti, za cenu sjednanou v čl. V. Rámcové dohody. Veškeré zboží dodávané prodávajícím kupujícímu z titulu této Rámcové dohody, resp. dílčí objednávky, musí splňovat kvalitativní požadavky dle této Rámcové dohody, resp. dílčí objednávky.
- 4.2.** Vlastnické právo a nebezpečí škody na věci přechází na kupujícího dnem převzetí zboží od prodávajícího.
- 4.3.** Prodávající je povinen dodat zboží kupujícímu v souladu s podmínkami této Rámcové dohody, přičemž za dodání zboží se považuje jeho převzetí kupujícím.
- 4.4.** Prodávající se zavazuje písemně informovat kupujícího o skutečnostech majících vliv na plnění Rámcové dohody, a to neprodleně nejpozději následující pracovní den poté, kdy příslušná skutečnost nastane nebo prodávající zjistí, že by nastat mohla.
- 4.5.** Pokud bude část dodávky zboží dle této Rámcové dohody plněna formou poddodávky, prodávající závazně uvádí identifikační údaje dotčeného poddodavatele, jakož i část plnění, kterou bude prostřednictvím tohoto poddodavatele plnit:
Bez plnění formou poddodávek.

Případná změna poddodavatele dle této Rámcové dohody podléhá předchozímu písemnému souhlasu ze strany kupujícího.

- 4.6. Veškeré užití loga Zoo Praha podléhá supervizi a písemnému schválení ze strany kupujícího. Určenou osobou je [REDACTED]
- 4.7. Logo a brand Zoo Praha nesmí být v žádném případě použity v kontroverzních kampaních, kdy by byla ohrožena důstojnost člověka, zvířete, rasy či pohlaví. Logo Zoo Praha musí být primárně použito za účelem posilování značky a propagace vzájemného vztahu mezi prodávajícím a kupujícím.
- 4.8. Dodávané zboží nesmí obsahovat žádná další označení ve smyslu log, obchodních názvů a jiných označení než loga kupujícího. Logo, popř. obchodní označení prodávajícího, může zboží obsahovat pouze za podmínky, že kupující s prodávajícím uzavřou k tomuto zvláštní smlouvu. Loga kupujícího umístěná na zboží musí splňovat požadavky dle přílohy č. 2 této Rámcové dohody.
- 4.9. Prodávající bere na vědomí, že konečná podoba dodávaného zboží, zejména podoba log a jejich umístění podléhá výslovnému písemnému souhlasu kupujícího. Bez tohoto písemného souhlasu není prodávající oprávněn započít s výrobou nebo dodávkou zboží pro kupujícího.
- 4.10. Kupující si vyhrazuje právo k výhradnímu užívání konečné výtvarné podoby (designu) veškerého dodávaného zboží po celou dobu trvání této Rámcové dohody i po ukončení platnosti a účinnosti této Rámcové dohody. Prodávající tímto souhlasí, aby kupující využíval konečnou výtvarnou podobu (design) zboží, volně dle svého uvážení, kdykoliv v budoucnu i ve vztahu k dalším subjektům, a to bez souhlasu prodávajícího.

V.

Cena

- 5.1. Kupní cena zboží je stanovena v příloze č. 1 této Rámcové dohody – tabulka pro stanovení ceny, která tvoří nedílnou součást této Rámcové dohody.
- 5.2. Kupní cena zahrnuje veškeré náklady prodávajícího na plnění předmětu Rámcové dohody, zejména zahrnuje náklady spojené s celními poplatky, dopravou zboží do místa plnění včetně všech poplatků a veškeré další náklady spojené s plněním předmětu Rámcové dohody.

- 5.3.** Kupní cenu je možné překročit v průběhu plnění pouze v přímé souvislosti se změnou daňového zatížení (DPH, SPD - spotřební daň).

VI.

Platební podmínky

- 6.1.** Uskutečněné dodávky zboží budou hrazeny bezhotovostním platebním stykem v Kč na základě vystavené faktury, a to vždy až po dodání a potvrzení převzetí zboží kupujícím. Kupní cena bude na daňovém dokladu uvedena v Kč za 1 ks zboží. Počet kusů zboží na daňovém dokladu bude v souladu s množstvím zboží kupujícím odebraného.
- 6.2.** Faktura musí být vystavena do 10 dnů po dodání a potvrzení převzetí zboží na základě dílčí objednávky kupujícího. Přílohou faktury musí být potvrzený dodací list, který bude obsahovat následující:
- číslo objednávky
 - místo plnění (dodání)
 - číslo zboží
 - název zboží
 - počet odebraných kusů
 - cena za 1 ks bez DPH
 - cena celkem bez DPH
 - jméno a podpis osoby, která zboží převzala za kupujícího
- 6.3.** Doba splatnosti faktur činí 30 kalendářních dnů ode dne doručení řádné faktury kupujícímu. Kupující není v prodlení, uhradí-li daňový doklad do 30 kalendářních dnů po jeho obdržení, ale po termínu, který je na daňovém dokladu uveden jako den splatnosti.
- 6.5.** Daňový doklad – faktura musí obsahovat všechny náležitosti řádného účetního a daňového dokladu ve smyslu příslušných právních předpisů, zejména zákona č. 235/2004 Sb., o dani z přidané hodnoty, ve znění pozdějších předpisů.
- 6.6.** V případě, že faktura nebude mít odpovídající náležitosti, nebude doložena kopií potvrzeného dodacího listu nebo bude obsahovat jiné cenové údaje nebo jiný druh plnění než dohodnuté v Rámcové dohodě nebo dílčí objednávce, je kupující oprávněn ji vrátit ve lhůtě splatnosti zpět prodávajícímu k doplnění s tím, že doba splatnosti nové (opravené) faktury začíná znovu běžet ode dne jejího doručení kupujícímu.

- 6.7.** Kupující uhradí fakturované částky příkazem k úhradě ve prospěch bankovního účtu prodávajícího uvedeného na faktuře. Faktura je považována za proplacenou okamžikem odepsání příslušné finanční částky z účtu kupujícího.

VII.

Sankční ujednání

- 7.1.** Pokud bude prodávající v prodlení s dodávkou zboží v termínu dle odst. 3.1. Rámcové dohody, je povinen zaplatit kupujícímu smluvní pokutu ve výši 5.000,- Kč (slovy: pět tisíc korun českých) za každý i jen započatý den prodlení.
- 7.2.** V případě prodlení kupujícího s úhradou faktury dle odst. 6.3., je prodávající oprávněn uplatnit vůči kupujícímu úrok z prodlení v zákonné výši z oprávněně fakturované částky bez DPH za každý i jen započatý den prodlení s úhradou faktury.
- 7.3.** V případě porušení povinnosti vyplývající z odst. 4.8. je prodávající povinen uhradit kupujícímu smluvní pokutu ve výši 50.000 Kč za každý jednotlivý případ porušení.
- 7.4.** Úrok z prodlení a smluvní pokuty jsou splatné do 30 dní od data, kdy byla povinné straně doručena písemná výzva k jejich zaplacení oprávněnou stranou, a to na účet oprávněné strany uvedený v písemné výzvě. Ustanovením o smluvní pokutě není dotčeno právo oprávněné strany na náhradu škody v plné výši.
- 7.5.** V případě zjištění vad na dodaném zboží je prodávající povinen vyřešit tyto zjištěné vady nejpozději do 30 dnů ode dne oznámení reklamace kupujícím. Prodávající je povinen vadnou dodávku zboží od kupujícího odebrat, provést bezplatnou výměnu zboží za nezávadné zboží ve stejném množství a požadované kvalitě a uhradit kupujícímu případné škody zapříčiněné dodáním či použitím vadného zboží.
- 7.6.** Prodávající poskytuje kupujícímu záruku za jakost zboží po dobu 24 měsíců, záruční doba počíná plynout potvrzením dodacího listu dle odst. 6.2.

VIII.

Platnost a účinnost Rámcové dohody

- 8.1.** Tato Rámcová dohoda nabývá platnosti dnem jejího podpisu oprávněnými zástupci obou smluvních stran a účinnosti dnem zveřejnění v registru smluv.
- 8.2.** Dodavatel si je vědom, že je ve smyslu §2 písm. e) zák. č. 320/2001 Sb., o finanční kontrole ve veřejné správě a o změně některých zákonů (zákon o finanční kontrole), ve znění pozdějších předpisů, povinen spolupůsobit při výkonu finanční kontroly.
- 8.3.** Smluvní strany souhlasí se zveřejněním této Rámcové dohody v plném rozsahu včetně osobních údajů v Rámcové dohodě obsažených či poskytnutím informace třetím osobám o této Rámcové dohodě či podstatných částech této Rámcové dohody za podmínek definovaných zákonem č. 106/1999 Sb., o svobodném přístupu k informacím, ve znění aktuálním ke dni požadavku na informace či zveřejnění, a rovněž prohlašují, že nic z obsahu této Rámcové dohody nepovažují za obchodní tajemství. Dodavatel bere na vědomí, že objednatel je vázán zákonem č. 340/2015 Sb., o registru smluv, a souhlasí s tím, že text této Rámcové dohody bude zveřejněn v registru smluv.
- 8.4.** Odstoupit od Rámcové dohody lze pouze z důvodů stanovených v této Rámcové dohodě nebo zákonem.
- 8.5.** Od této Rámcové dohody může smluvní strana dotčená porušením povinnosti jednostranně odstoupit pro podstatné porušení této Rámcové dohody, přičemž za podstatné porušení této Rámcové dohody se zejména považuje opakované (3 případy v průběhu 365 po sobě jdoucích dnů):
- a) prodlení prodávajícího s dodáním zboží ve sjednaném termínu plnění,
 - b) nedodání zboží v požadované kvalitě a množství,
 - c) nevyřešení zjištěných závad na dodávaném zboží nejpozději do 30 dnů od oznámení reklamace.
- 8.6.** Kupující je oprávněn vypovědět Rámcovou dohodu kdykoliv během doby její platnosti, a to bez udání důvodu. Výpovědní doba v takovém případě činí 3 měsíce od měsíce následujícího po doručení výpovědi druhé smluvní straně.
- 8.7.** Skončením účinnosti Rámcové dohody zanikají všechny závazky smluvních stran z Rámcové dohody. Skončením účinnosti Rámcové dohody nebo jejím zánikem nezánikají nároky na náhradu škody a zaplacení smluvních pokut sjednaných pro případ porušení smluvních povinností vzniklé před skončením účinnosti Rámcové dohody, a ty závazky smluvních stran, které podle Rámcové dohody nebo vzhledem ke své povaze mají trvat i nadále, nebo u kterých tak stanoví zákon.

IX.

Závěrečná ustanovení

- 9.1. Pro případ, že kterékoliv ustanovení této Rámcové dohody se stane neúčinným nebo neplatným, se smluvní strany zavazují bez zbytečných odkladů nahradit takové ustanovení novým.
- 9.2. Případná neplatnost některého ustanovení této Rámcové dohody nemá za následek neplatnost ostatních ustanovení.
- 9.3. Tuto Rámcovou dohodu lze měnit nebo doplňovat pouze formou písemných vzestupně číslovaných dodatků, podepsaných oprávněnými zástupci obou smluvních stran s podpisy smluvních stran na téže listině.
- 9.4. Tato Rámcová dohoda je vypracována ve čtyřech vyhotoveních, z nichž každé má platnost originálu, přičemž dva výtisky obdrží kupující a dva výtisky obdrží prodávající.

Příloha č. 1 – Tabulka pro stanovení ceny

Příloha č. 2 - Technická specifikace

V Praze dne 15 -08- 2019

V Městečku dne 25.8.2019

Za kupujícího:

Zoologická zahrada hl. m. Prahy,
příspěvková organizace

Za prodávajícího:

LP Komfort s.r.o.

.....
Mgr. Miroslav Bobek,
ředitel



.....
Jindřich
jednatel





.....
KOMFORT s.r.o.
Lazarská 5/171A, 110 00 Praha 1
Office: Administrativní areál Bushman
Městečko 75, 257 22 Dářbany
tel.: 317 712 400, fax: 317 712 496
IČ: 25618501, DIČ: CZ25618501

Příloha č. 1 - Tabulka pro stanovení ceny

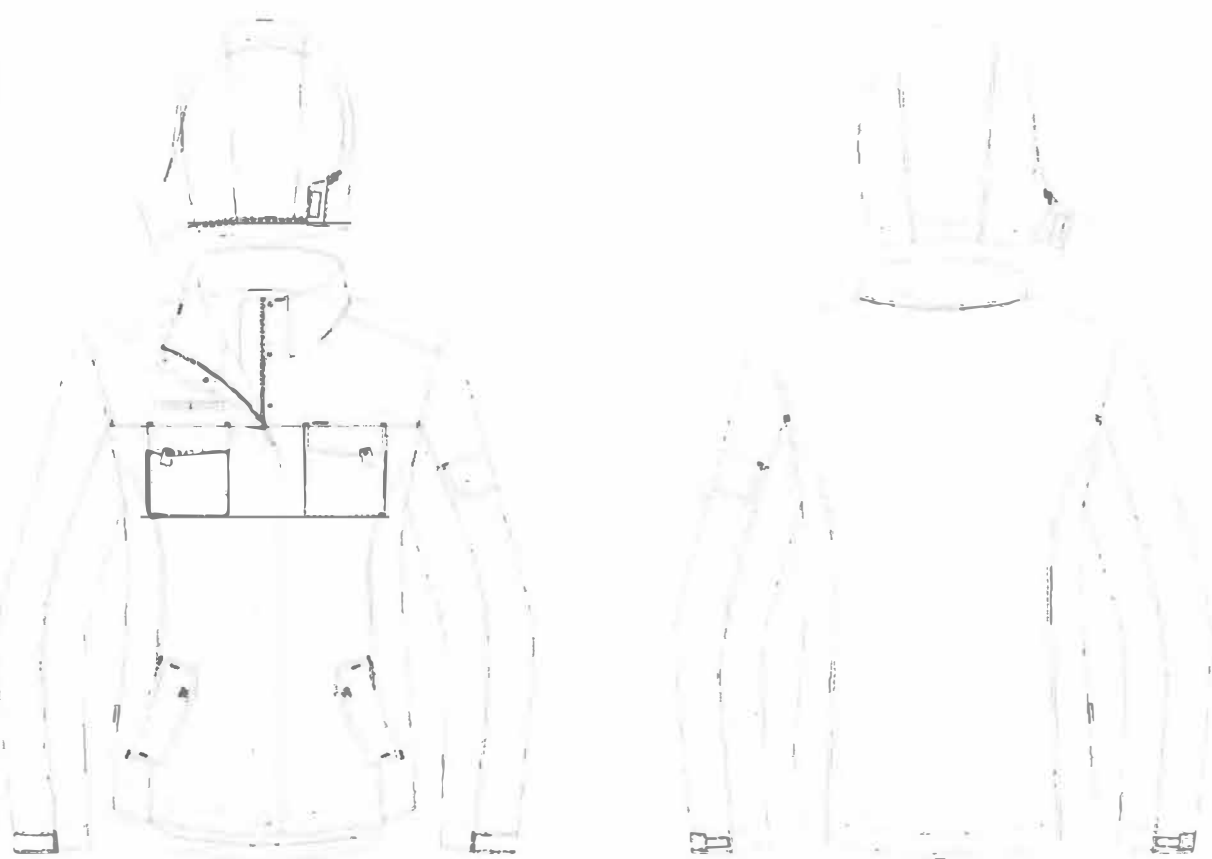
Výstrojní součást - název	Zaokrouhlená spotřeba	Jednotková cena v Kč bez DPH	Cena za počet ks bez DPH (v Kč)	Popis materiálového složení dodávaných oděvů včetně konkrétního % vyjádření podílu materiálů ve směsích
Bunda s vnitřní odepínací zateplenou vložkou, která současně slouží plnohodnotně jako vesta s rukávem (celoroční využití), odepínací kapuce, krytý zip, kapsy s přístupem seshora, délka lehce pod pás - dámská	400	2 300,00 Kč	920 000,00 Kč	73% bavlna/27% nylon + membrána, vesta 100% polyester fleecce
Bunda s vnitřní odepínací zateplenou vložkou, která současně slouží plnohodnotně jako vesta s rukávem (celoroční využití), odepínací kapuce, krytý zip, kapsy s přístupem seshora, délka lehce pod pás - pánská	400	2 300,00 Kč	920 000,00 Kč	73% bavlna/27% nylon + membrána, vesta 100% polyester fleecce
Kalhoty dlouhé formální - dámské	600	860,00 Kč	516 000,00 Kč	98% bavlna, 2% elastan
Kalhoty dlouhé formální - pánské	600	860,00 Kč	516 000,00 Kč	100% bavlna
Kalhoty krátké - dámské	600	590,00 Kč	354 000,00 Kč	100% bavlna
Kalhoty krátké - pánské	600	590,00 Kč	354 000,00 Kč	100% bavlna
Kalhoty dlouhé pracovní - dámské	1100	790,00 Kč	869 000,00 Kč	70% bavlna, 30% polyester
Kalhoty dlouhé pracovní - pánské	1100	790,00 Kč	869 000,00 Kč	70% bavlna, 30% polyester
Košile dlouhý rukáv - dámská	1100	710,00 Kč	781 000,00 Kč	100% bavlna
Košile krátký rukáv - dámská	600	580,00 Kč	348 000,00 Kč	100% bavlna
Košile dlouhý rukáv - pánská	1100	710,00 Kč	781 000,00 Kč	100% bavlna
Košile krátký rukáv - pánská	600	580,00 Kč	348 000,00 Kč	100% bavlna
Mikina - unisex	1100	750,00 Kč	825 000,00 Kč	80% bavlna, 20% polyester
Svetr - unisex	1100	750,00 Kč	825 000,00 Kč	100% bavlna
Tílko pro práci v tropických pavilonech - dámské	950	210,00 Kč	199 500,00 Kč	97% bavlna, 3% elastan
Tílko pro práci v tropických pavilonech - pánské	950	190,00 Kč	180 500,00 Kč	100% bavlna
Tričko s dlouhým rukávem, rovný střih, oválný průkrčník - dámské	950	390,00 Kč	370 500,00 Kč	100% bavlna
Tričko s krátkým rukávem, oválný průkrčník - dámské	1900	220,00 Kč	418 000,00 Kč	100% bavlna
Tričko s dlouhým rukávem, rovný střih, oválný průkrčník - pánské	950	390,00 Kč	370 500,00 Kč	100% bavlna
Tričko s krátkým rukávem, oválný průkrčník - pánské	1900	220,00 Kč	418 000,00 Kč	100% bavlna
Vesta bez rukávů - unisex	750	1 010,00 Kč	757 500,00 Kč	100% bavlna
Čepice zimní (kulich) - dámský	600	220,00 Kč	132 000,00 Kč	100% bavlna
Čepice zimní (kulich) - pánský	600	220,00 Kč	132 000,00 Kč	100% bavlna
Čepice letní (kšiltovka) - unisex	1100	190,00 Kč	209 000,00 Kč	100% bavlna
Cena celkem pro účely hodnocení				12 413 500,00 Kč

Bunda s vložkou - dámská	VLASTNOSTI A DETAILY	VÝHODY
	Složení: 73%bavlna/ 27%nylon + membrána	Nezpůsobuje zachytávání rostlinných částí na oblečení
	Kanvas pobroušený 260 g/m ² ,	Přírodní vzhled a vysoká mechanická odolnost
	Laminovaná membrána	12000mm waterproof/Ret 7,35m ² permeability
	Vesta: 100% polyester fleece 260g/m ²	Odepínací, s rukávy, samostatně nositelná – vysoký tepelný komfort
	Podšívka: 100% bavlna 130g/m ²	Zebra print
	Velikost: XS-3XL	
	Barva: Pantone 19- 0812/29	Vhodná pro práci ve ztížených podmínkách, nižší viditelnost zašpinění
	Odepínací kapuce	Vyšší uživatelský komfort
	Prodloužení zadní části	Pro krytí zad při práci v předklonu
	Zip krytý légou	
	Použité zipy: YKK	
	Velké množství kapes	Kapsy s patkami a přístupem
		tak, aby bylo zamezeno
		vniknutí vody a ztrátě vlastností

Bunda s vložkou - pánská	VLASTNOSTI A DETAILY	VÝHODY
	Složení: 73%bavlna/ 27%nylon + membrána	Nezpůsobuje zachytávání rostlinných částí na oblečení
	Kanvas pobroušený 260 g/m2,	Přírodní vzhled a vysoká mechanická odolnost
	Laminovaná membrána	12000mm waterproof/Ret 7,35m2 permeability
	Vesta: 100% polyester fleece 260g/m2	Odepínací, s rukávy, samostatně nositelná – vysoký tepelný komfort
	Podšívka: 100% bavlna 130g/m2	Zebra print
	Velikost: M-4XL	
	Barva: Pantone 19- 0812/29	Vhodná pro práci ve ztížených podmínkách, nižší viditelnost zašpinění
	Odepínací kapuce	Vyšší uživatelský komfort
	Prodloužení zadní části	Pro krytí zad při práci v předklonu
	Zip krytý légou	
	Použité zipy: YKK	
	Velké množství kapes	Kapsy s patkami a přístupem
		tak, aby bylo zamezeno
	vniknutí vody a ztrátě vlastností	

Kalhoty dlouhé formální - dámské	VLASTNOSTI A DETAILY	VÝHODY
	Složení: 98% bavlna/ 2% elastan	Prodyšnost, komfort nošení
	Satin weave 250 g/m ² ,	
	Velikost: 34 - 54	
	Barva: Pantone 19- 1015/40	
	Podšívky a kapesní váčky: 100% bavlna, 130 g/m ²	Vyšší odolnost proti opotřebení, komfort nošení
	Finální úprava: garment enzym wash	Vyšší komfort nošení a příjemný kontakt s pokožkou uživatele
		Nezpůsobuje alergické reakce
		Nevytváří elektrostatický náboj
		Nezpůsobuje zachytávání rostlinných částí na oblečení
	Použité zipy: YKK	

Kalhoty dlouhé formální - pánské	VLASTNOSTI A DETAILY	VÝHODY
	Složení: 100% bavlna	Prodyšnost, komfort nošení
	Dobby, slub yarn in welt 280 g/m2,	
	Velikost: 44 - 64	
	Barva: Pantone 18-1016/39	
	Podšívky a kapesní váčky: 100% bavlna, 130 g/m2	Vyšší odolnost proti opotřebení, komfort nošení
	Finální úprava: Stone and heavy enzym wash with visible efect	Vyšší komfort nošení a příjemný kontakt s pokožkou uživatele
		Nezpůsobuje alergické reakce
		Nevytváří elektrostatický náboj
		Nezpůsobuje zachytávání rostlinných částí na oblečení
	Použité zipy: YKK	
	Přidaná stehenní kapsa	Použití na pracovní telefon

Kalhoty krátké - dámské

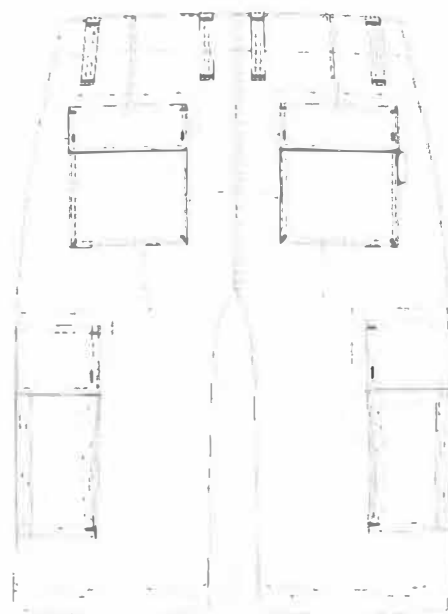
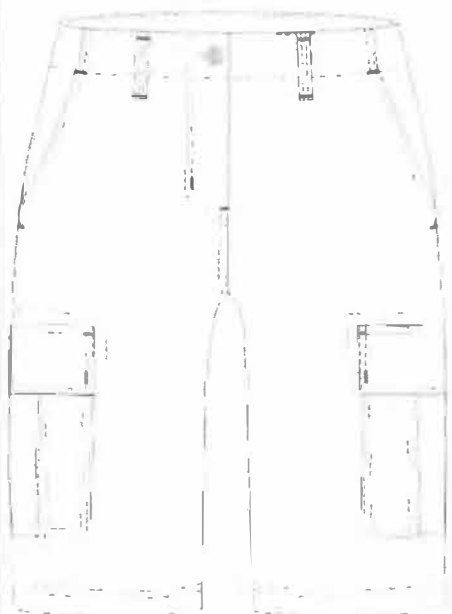



VLASTNOSTI A DETAILY	VÝHODY
Složení: 100% bavlna	Prodyšnost
Rib stop 210 g/m ² ,	Vysoká pevnost i při nízké gramáži
Velikost: 34 - 54	
Barva: Pantone 18-1016/39	
Podšívky a kapesní váčky: 100% bavlna, 130 g/m ²	Vyšší odolnost proti opotřebení, komfort nošení
Finální úprava: Enzym wash with silicone	Vyšší komfort nošení a příjemný kontakt s pokožkou uživatele
	Nezpůsobuje alergické reakce
	Nevytváří elektrostatický náboj
	Nezpůsobuje zachytávání rostlinných částí na oblečení
Použité zipy: YKK	
Nakládané stehenní kapsy	

Kalhoty krátké - pánské	VLASTNOSTI A DETAILY	VÝHODY
	Složení: 100% bavlna	Prodyšnost
	Rib stop 210 g/m2,	Vysoká pevnost i při nízké gramáži
	Velikost: 44 - 64	
	Barva: Pantone 18-1016/39	
	Podšívky a kapesní váčky: 100% bavlna, 130 g/m2	Vyšší odolnost proti opotřebení, komfort nošení
	Finální úprava: Enzym wash with silicone	Vyšší komfort nošení a příjemný kontakt s pokožkou uživatele
		Nezpůsobuje alergické reakce
		Nevytváří elektrostatický náboj
		Nezpůsobuje zachytávání rostlinných částí na oblečení
	Použité zipy: YKK	
	Nakládané stehenní kapsy	

Kalhoty dlouhé pracovní - dámské	VLASTNOSTI A DETAILY	VÝHODY
	Složení: 70% bavlna/ 30%polyester s/d twill 280 g/m2,	Prodyšnost, stálobarevnost a vysoká odolnost materiálu.
	Velikost: 34 - 54	
	Barva: Pantone 18- 1016/39	
	Podšívky a kapesní váčky: 100% bavlna, 130 g/m2	Vyšší odolnost proti opotřebení, komfort nošení
	Finální úprava: Enzym wash with silicone	Vyšší komfort nošení a příjemný kontakt s pokožkou uživatele
		Nezpůsobuje alergické reakce
		Nevytváří elektrostatický náboj
		Nezpůsobuje zachytávání rostlinných částí na oblečení
	Použité zipy: YKK	

Kalhoty dlouhé pracovní - pánské	VLASTNOSTI A DETAILY	VÝHODY
	Složení: 70% bavlna/ 30%polyester	Prodyšnost, stálobarevnost a vysoká odolnost materiálu.
	s/d twill 280 g/m2,	
	Velikost: 44 - 64	
	Barva: Pantone 18- 1016/39	
	Podšívky a kapesní váčky: 100% bavlna, 130 g/m2	Vyšší odolnost proti opotřebení, komfort nošení
	Finální úprava: Enzym wash with silicone	Vyšší komfort nošení a příjemný kontakt s pokožkou uživatele
		Nezpůsobuje alergické reakce
		Nevytváří elektrostatický náboj
		Nezpůsobuje zachytávání rostlinných částí na oblečení
	Použité zipy: YKK	

Košile dlouhý rukáv - dámská	VLASTNOSTI A DETAILY	VÝHODY
	Složení: 100% bavlna	Prodyšnost materiálu.
	Twill broušený 170 g/m2,	
	Velikost: S-3XL	
	Barva: Pantone 15-1305	
	Dvě přední kapsy	
	Finální úprava: dull wash with silicone	Vyšší komfort nošení a příjemný kontakt s pokožkou uživatele
	Možnost zapnutí vyhnutých rukávů	Bezpečnost uživatele při manipulaci

Košile krátký rukáv - dámská	VLASTNOSTI A DETAILY	VÝHODY
	Složení: 100% bavlna	Prodyšnost materiálu.
	Double face twill 150 g/m2,	
	Velikost: S-3XL	
	Barva: Pantone 15-1305	
	Dvě přední kapsy	
	Finální úprava: Heavy enzyme wash with silicone	Vyšší komfort nošení a příjemný kontakt s pokožkou uživatele

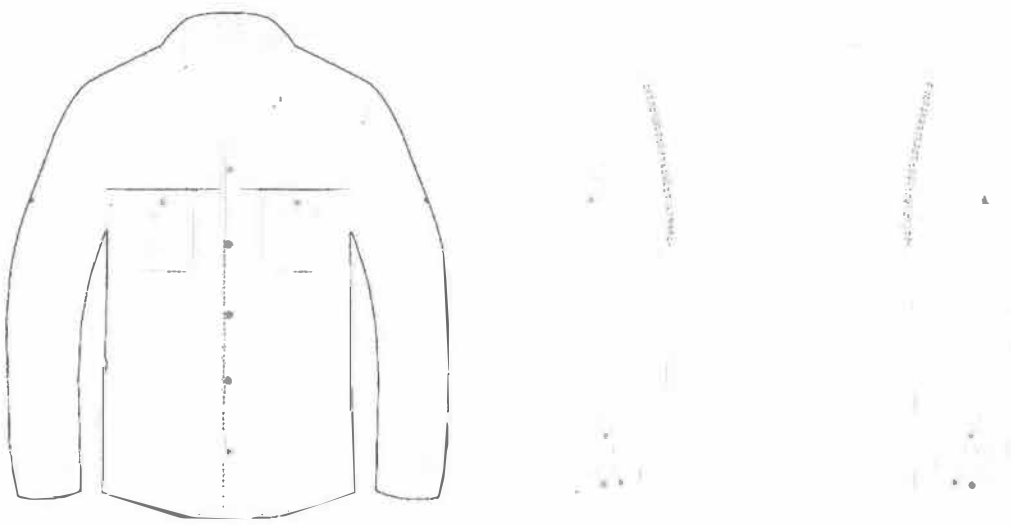
Košile dlouhý rukáv - pánská	VLASTNOSTI A DETAILY	VÝHODY
	Složení: 100% bavlna	Prodyšnost materiálu.
	Twill broušený 170 g/m2,	
	Velikost: M-4XL	
	Barva: Pantone 15-1305	
	Dvě přední kapsy	
	Finální úprava: dull wash with silicone	Vyšší komfort nošení a příjemný kontakt s pokožkou uživatele
	Možnost zapnutí vyhnutých rukávů	Bezpečnost uživatele při manipulaci

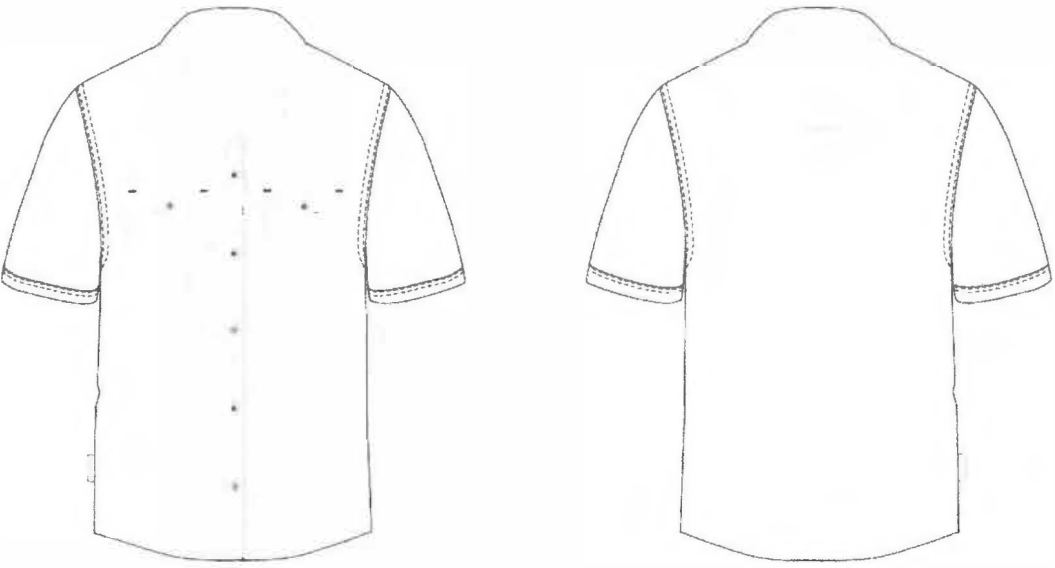
<p>Košile krátký rukáv - pánská</p>	<p>VLASTNOSTI A DETAILY</p>	<p>VÝHODY</p>
	<p>Složení: 100% bavlna</p>	<p>Prodyšnost materiálu.</p>
	<p>twill 150 g/m2,</p>	
	<p>Velikost: M-4XL</p>	
	<p>Barva: Pantone 15-1305</p>	
	<p>Dvě přední kapsy</p>	
	<p>Finální úprava: Havy enzyme wash with silicone</p>	<p>Vyšší komfort nošení a příjemný kontakt s pokožkou uživatele</p>

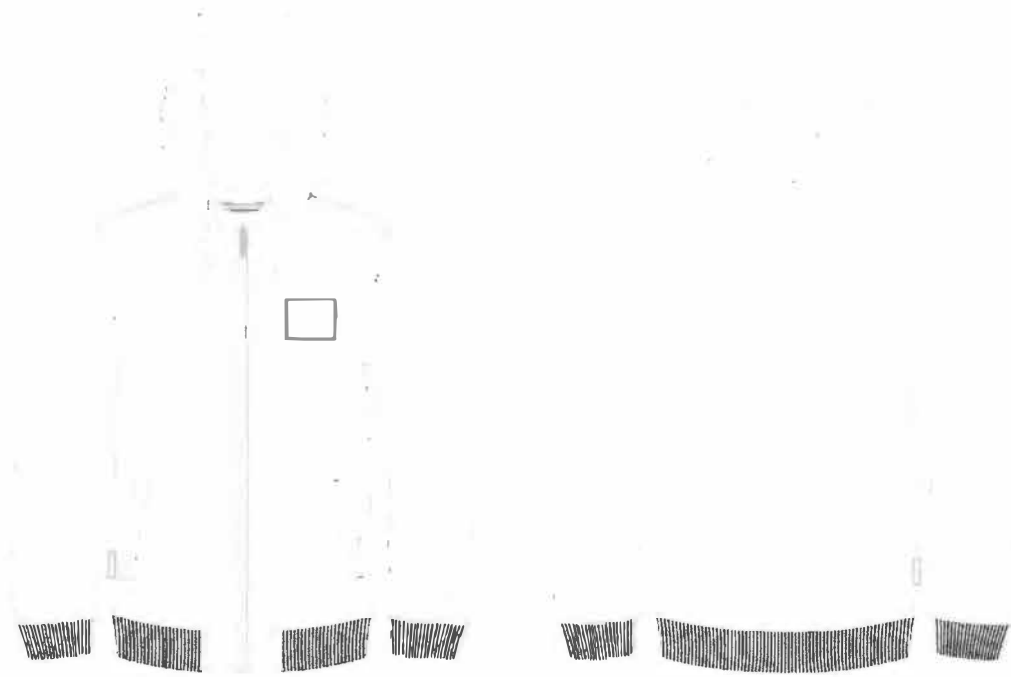
Mikina - unisex	VLASTNOSTI A DETAILY	VÝHODY
	Složení: 80% bavlna/ 20%polyester	
	Fleece s pobroušeným vnitřkem 490 g/m2,	Vysoký tepelný komfort
	Velikost: XS-4XL	
	Barva: Pantone 19- 0608/28	
	Podšívka kapuce: 100% bavlna vaffle, 325 g/m2	Vyšší uživatelský komfort
	Lemy: 100% bavlna rib – 500g/m2	Vysoká odolnost proti opotřebení
	Finální úprava: Heavy enzyme wash	Vyšší komfort nošení a příjemný kontakt s pokožkou uživatele
		Nezpůsobuje alergické reakce
		Nevytváří elektrostatický náboj
		Nezpůsobuje zachytávání rostlinných částí na oblečení
Použité zipy: YKK		

Svetr - unisex	VLASTNOSTI A DETAILY	VÝHODY
	Složení: 100% bavlna	
	YARN 28S 12GG	Vysoký tepelný komfort
	Velikost: XS-4XL	
	Barva: Pantone 18-1540/100	
	Ramena a lokty: 100% bavlna –twill 240b/m2	Vysoká odolnost proti opotřebení
	Finální úprava: wash with silicone	Vyšší komfort nošení a příjemný kontakt s pokožkou uživatele
		Nezpůsobuje alergické reakce
		Nevytváří elektrostatický náboj
		Nezpůsobuje zachytávání rostlinných částí na oblečení

Tílko pro práci v tropických pavilonech - dámské	VLASTNOSTI A DETAILY	VÝHODY
	Složení: 97% bavlna/ 3%elastan	Prodyšnost materiálu.
	Single jersey 180 g/m2,	
	Velikost: XS-3XL	
	Barva: Pantone 18- 1540/95	
	Průkrčník oválný: bavlna s elastanem, 220 g/m2	Vyšší odolnost proti opotřebení
	Finální úprava: Bio polish wash with silicone	Vyšší komfort nošení a příjemný kontakt s pokožkou uživatele

Tílko pro práci v tropických pavilonech - pánské

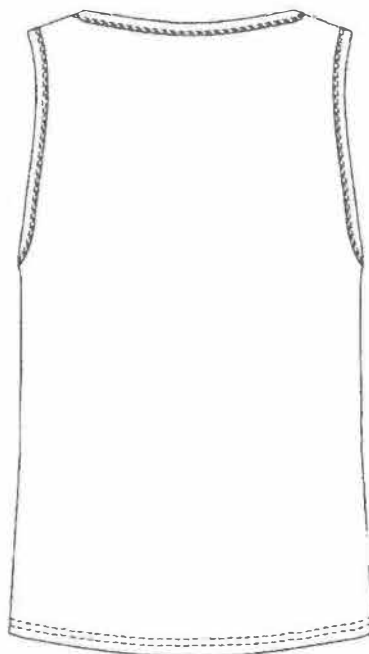
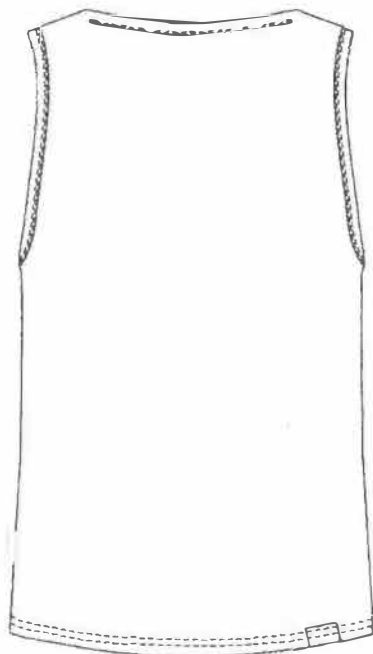

VLASTNOSTI A DETAILY

VÝHODY

Složení: 100% bavlna

Prodyšnost materiálu.

Single jersey 180
g/m²,

Velikost: M-4XL

Barva: Pantone 18-
1540/95

Průkrčník oválný:
bavlna s elasthanem,
220 g/m²

Vyšší odolnost proti
opotřebení

Finální úprava: Bio
polish wash with
silicone

Vyšší komfort nošení a
příjemný kontakt
s pokožkou uživatele

Tričko s dlouhým rukávem - dámské	VLASTNOSTI A DETAILY	VÝHODY
	Složení: 100% bavlna	Prodyšnost materiálu.
	Single Jersey pobroušený 240 g/m2,	Vysoký tepelný komfort
	Velikost: XS-3XL	
	Barva: Pantone 13-0401/18	
	Průkrčník oválný: bavlna single jersey, 220 g/m2	Vyšší odolnost proti opotřebení, včetně půlměsíce na zádech a légy s knoflíčky
	Finální úprava: Bio polish wash with silicone	Vyšší komfort nošení a příjemný kontakt s pokožkou uživatele
		Nezpůsobuje alergické reakce
		Nevytváří elektrostatický náboj
		Nezpůsobuje zachytávání rostlinných částí na oblečení

Tričko s krátkým rukávem - dámské	VLASTNOSTI A DETAILY	VÝHODY
	Složení: 100% bavlna	Prodyšnost materiálu.
	Single jersey 180 g/m2,	
	Velikost: XS-3XL	
	Barva: Pantone 18-1540/95	
	Průkrčník oválný: bavlna s elastanem, 350 g/m2	Vyšší odolnost proti opotřebení
	Finální úprava: Bio polish wash with silicone	Vyšší komfort nošení a příjemný kontakt s pokožkou uživatele

Tričko s dlouhým rukávem - pánské	VLASTNOSTI A DETAILY	VÝHODY
	Složení: 100% bavlna	Prodyšnost materiálu.
	Single Jersey pobroušený 240 g/m2,	Vysoký tepelný komfort
	Velikost: M-4XL	
	Barva: Pantone 13-0401/18	
	Průkrčník oválný: bavlna single jersey, 220 g/m2	Vyšší odolnost proti opotřebení, včetně půlměsíce na zádech a légy s knoflíčky
	Finální úprava: Bio polish wash with silicone	Vyšší komfort nošení a příjemný kontakt s pokožkou uživatele
		Nezpůsobuje alergické reakce
		Nevytváří elektrostatický náboj
		Nezpůsobuje zachytávání rostlinných částí na oblečení

Tričko s krátkým rukávem - pánské

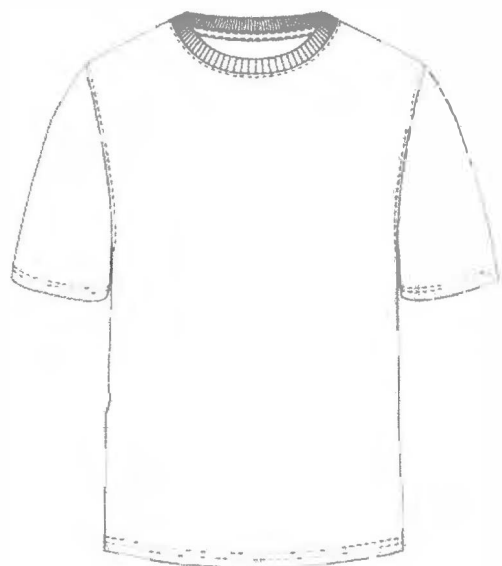

VLASTNOSTI A DETAILY	VÝHODY
Složení: 100% bavlna	Prodyšnost materiálu.
Single jersey 180 g/m ² ,	
Velikost: M-4XL	
Barva: Pantone 18-1540/95	
Průkrčník oválný: bavlna s elasthanem, 350 g/m ²	Vyšší odolnost proti opotřebení
Finální úprava: Bio polish wash with silicone	Vyšší komfort nošení a příjemný kontakt s pokožkou uživatele

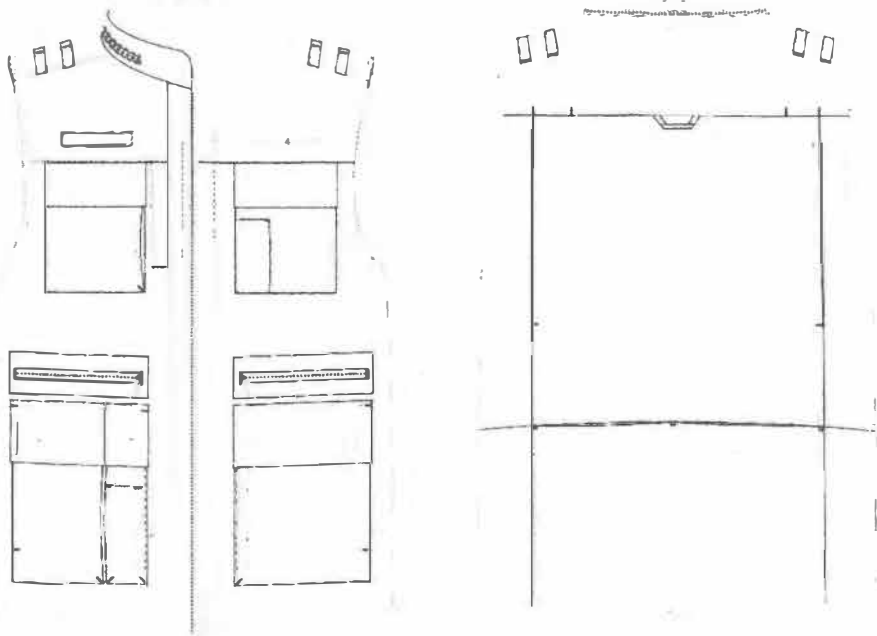
Vesta bez rukávů - unisex	VLASTNOSTI A DETAILY	VÝHODY
	Složení: 100% bavlna	
	Kanvas s pobroušením 230 g/m2,	Vysoká mechanická odolnost
	Velikost: XS-4XL	
	Barva: Pantone 18- 1016/39	
	Přidaná moskytiéra: 100% polyester	Ochrana proti hmyzu při práci
	Podšívka s možností rozšíření vesty a větrání: 100%polyester	Vysoký komfort nošení a odvětrání v boku i v zádech
	Finální úprava: enzyme wash with silicone	Vyšší komfort nošení a mechanická odolnost
		Nezpůsobuje alergické reakce
		Nevytváří elektrostatický náboj
		Nezpůsobuje zachytávání rostlinných částí na oblečení
	Použité zipy: YKK	
	Velké množství kapes	

Čepice zimní (kulich) - dámský	VLASTNOSTI A DETAILY	VÝHODY
	Složení: min 50% bavlna	
	Výrazné vyplétané žebro	Vysoká mechanická odolnost a obvodová pružnost
	Velikost: uni	Vysoký komfort nošení
	Barva: převaha Pantone 19-1015/40	Vysoký tepelný komfort
	Barevná melange ze 3 barev příze, převládající barva viz výše	

Čepice zimní (kulich) - pánský	VLASTNOSTI A DETAILY	VÝHODY
	Složení: min 50% bavlna	
	Výrazné vyplétané žebro	Vysoká mechanická odolnost a obvodová pružnost
	Velikost: uni	Vysoký komfort nošení
	Barva: převaha Pantone Pantone 18-1016/39	Vysoký tepelný komfort
	Barevná melange ze 3 barev příze, převládající barva viz výše	

Čepice letní (kšiltovka) - unisex	VLASTNOSTI A DETAILY	VÝHODY
	Složení: 100% bavlna	
	Kanvas s pobroušením 230 g/m ² ,	Vysoká mechanická odolnost
	Velikost: UNI	Nezpůsobuje alergické reakce
	Barva: Pantone 18- 1016/39	Nevytváří elektrostatický náboj
		Vysoký komfort nošení
	Finální úprava: enzyme wash with silicone	Nezpůsobuje zachytávání rostlinných částí na oblečení