

Dodatek č. 2

Evidovaný pod číslem 07/161/DO2

NÁJEMNÍ SMLOUVY č. 07/161

ze dne 20. 9. 2007, ve znění dodatku č. 1 z 8. 4. 2009

MEI Czech Offices , a.s.

IČ: 28972902

DIČ: CZ28972902

Se sídlem: Praha 1, Politických vězňů 912/10, PSČ 110 00

v zastoupení: MEI Property Services, s.r.o.,

jednající Mgr. Janem Matulíkem, jednatelem

zapsaná v obchodním rejstříku vedeném Městským soudem v Praze, oddíl B, vložka 15617

Bankovní spojení: Raiffeisenbank, a.s., č.ú. 

(dále jen „**Pronajímatel**“)

a

Česká republika - Finanční ředitelství v Brně

Se sídlem: Náměstí Svobody 4, 602 00 Brno

zastoupené: Ing. Oto Lipovským, ředitelem FŘ v Brně

IČ: 00006921

DIČ: CZ00006921

Bankovní spojení: ČNB Brno, č.úctu: 

(dále jen „**Nájemce**“),

pro Finanční úřad v Uherském Hradišti

Adresa pro zasílání písemností a faktur: Finanční úřad v Uherském Hradišti

Otakarova 1073

686 01 Uherské Hradiště

(dále jen „**Nájemce**“, společně s Pronajímatelem dále jen „**Smluvní strany**“ a každá samostatně dále jen „**Smluvní strana**“)

prohlašují, že jsou zcela způsobilé a v souladu s příslušnými ustanoveními zákona č. 40/1964 Sb., občanský zákoník, v platném znění, a zákona č. 116/1990 Sb., o nájmu a podnájmu nebytových prostor, v platném znění, uzavírají **Dodatek č. 2** nájemní smlouvy č. 07/161 „(dále jen „**Dodatek Smlouvy**“).

Dodatkem č. 2 se mění znění těchto článků základní smlouvy 07/161 ze dne 20. 9. 2007 a dodatku smlouvy 07/161DO1 ze dne 8. 4. 2009:

I.

Stávající znění čl. X. odst. 3. se v souladu s ustanovením čl. X odst. 5. této smlouvy ruší a nahrazuje novým zněním:

3. Úklidem Nebytových prostor se rozumí práce v rozsahu, režimu a kalkulaci ceny úklidových prací, který je přílohou č. 2/10 této Smlouvy. Úhrada za **Úklid** nebytových prostor dle přílohy č. 2/10 činí celkem **92,78 Kč/m2/rok, bez DPH**

Úhrn takto stanovené paušální úhrady za Úklid činí ke dni nabytí účinnosti tohoto dodatku smlouvy částku **289.118,52 Kč/rok, bez DPH**

(slovy:dvěstěosmdesátdevěttisícstoosmnáct korun českých a padesát dva haléřů , tj.

částku **24.093,21 Kč/měsíc, bez DPH**

(slovy:dvacetčtyřtisícdevadesát tři korun českých a dvacet jedna haléřů)

Jednorázové úkony spojené s Úklidem (úklid sněhu, mytí oken apod.) budou provedeny na základě písemné objednávky Nájemce a budou Pronajímatelem fakturovány Nájemci samostatně.

Stávající příloha č. 2 se v souvislosti s novým zněním odst. 3 tohoto článku smlouvy ruší a nahrazuje novou přílohou č. 2/10, která je nedílnou součástí tohoto dodatku č. 2 smlouvy.

II.

V souvislosti se změnou názvu pronajímatele se stávající znění čl. XVII. odst. 2. písm. a) smlouvy ruší a nahrazuje tímto novým zněním:

2.

(a) Je-li adresátem Pronajímatel:

MEI Czech Offices, a.s.

adresa: Politických vězňů 912/10, Praha 1 PSČ 110 00

k rukám: Mgr.Jana Matulíka,člena představenstva

tel:

e-mail:



Čl. XVII. odst. 3 smlouvy se ruší a nahrazuje tímto novým zněním:

3. Správu pronajatých Nebytových prostor zajišťuje pro Pronajímatele společnost **MEI Property Services, s.r.o., sídlo Praha 1, Nové Město, Politických vězňů 912/10, PSČ 100 00, jednatel Mgr. Janem Matulíkem, zapsaná v OR, vedeném Městským soudem v Praze, oddíl C, vložka 101223, IČ: 271 64 829, DIČ: CZ 271 64 829, která je oprávněna jménem Pronajímatele řešit veškeré otázky spojené s pronájmem Nebytových prostor (zejména nabídku pronájmu volných nebytových prostor a jeho podmínky, řešení reklamací a stížností Nájemce, vypovídání Nájemce z Nebytových prostor,**

zasílání vystavených faktur apod.). Nájemce je s touto skutečností seznámen a zavazuje se vůči správci vyvinout nezbytnou součinnost tak, aby obsah, účel a záměr této smlouvy byly dodrženy. Pronajímatel je povinen sdělit Nájemci veškeré okolnosti ve změně subjektu, který zajišťuje správu Nebytových prostor, jinak odpovídá za škodu tím vzniklou.

Platnost a účinnost tohoto Dodatku Smlouvy

Tento Dodatek Smlouvy nabývá platnosti dnem jeho podpisu oběma Smluvními stranami, nedojde-li k podpisu současně, pak připojením pozdějšího podpisu, a účinnosti dnem 1. 2. 2010.

Závěrečná ustanovení

1. Ostatní ustanovení Nájemní smlouvy č. 07/161 ze dne 20. 9. 2007, ve znění Dodatku č. 1 z 8. 4. 2009, tímto Dodatkem neupravená, zůstávají v platnosti.
2. Pronajímatel i Nájemce shodně prohlašují, že si tento Dodatek č.2 Smlouvy před jeho podpisem přečetli, že byl uzavřen po vzájemném projednání, podle jejich pravé a svobodné vůle, určitě, vážně a srozumitelně, nikoli v tísní, za nápadně nevýhodných podmínek.
3. Tento Dodatek Smlouvy je bez příloh tvořen 3 stranami a je vyhotoven ve čtyřech vyhotoveních, z nichž každá ze Smluvních stran obdrží dvě vyhotovení. Smluvní strany potvrzují autentičnost tohoto Dodatku Smlouvy svými podpisy.

Přílohy

Příloha č. 2/10 - Rozsah, režim a kalkulace ceny úklidových prací, včetně pasportizace a půdorysů uklízených prostor (nahrazuje přílohu č.2)

NA DŮKAZ ČEHOŽ připojily Smluvní strany níže uvedeného dne, měsíce a roku své podpisy.

V Brně dne 11 -01- 2010

V Praze dne 19.1.2010

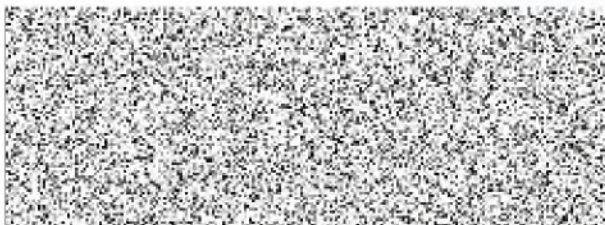

ČR-Finanční ředitelství v Brně
Ing. Oto Lipovský, ředitel FR v Brně



MEI Property Services, s.r.o.
Mgr. Jan Matulík, jednatel



Příloha č.2/10
Nájemní smlouvy

Evidenční č. smlouvy
07/161

Rozsah, režim a kalkulace ceny úklidových prací

Pronajímatel:
MEI Czech Offices, a.s.
Politických vězňů 912/10
110 00 Praha 10

Nájemce:
ČR-Finanční fidejlitství v Brně
Náměstí Svobody 4
602 00 Brno

Finanční úřad Uherské Hradiště							
typ prostoru	povrchy	četnost	koef.	plocha v m2	jednotková cena	Kč/měs.	
kategorie "A" - vnitřní úklid				ceny bez DPH			
kanceláře	PVC	Denně	20,92	1 106,30	0,29	6 711,70	
kanceláře	koberce	1xtýdně	4,18	376,70	0,79	1 243,94	
schodiště	dlažba	Denně	20,92	45,50	0,72	685,34	
schodiště	dlažba	2xměsíc	2,00	162,40	7,04	2 286,59	
chodby	PVC	Denně	20,92	261,10	0,58	3 168,08	
chodba	dlažba	Denně	20,92	247,00	0,72	3 720,41	
chodba	dlažba	2xměsíčně	2,00	40,50	7,04	570,48	
chodba	dlažba	měsíčně	1,00	34,70	7,04	244,29	
kuchyňky	PVC	Denně	20,92	74,60	0,72	1 123,66	
kuchyňka	koberce	1xtýdně	4,18	13,90	1,76	102,26	
kuchyňky	dlažba	Denně	20,92	5,60	0,87	101,92	
WC sut.	dlažba	měsíčně	1,00	7,10	9,15	64,97	
WC	dlažba	denně	20,92	102,10	0,94	2 007,78	
jedn.míst.	PVC	1xtýdně	4,18	88,50	0,70	258,95	
zasedací místnost	PVC	měsíčně	1,00	71,30	2,82	201,07	
zas.m.202	koberce	měsíčně	1,00	30,80	3,17	97,64	
technické zázemí	dlažba	měsíčně	1,00	7,10	7,04	49,98	
tech.z.,spis.,pokl.	PVC	měsíčně	1,00	391,00	2,82	1 102,62	
spisovna	PVC	měsíčně	1,00	0,00	2,82	0,00	
přepážky	sklo	2xtýdně	8,37	50,00	0,84	351,54	
celkem kategorie "A"				3 116,20		24 093,21	24 093,21
kategorie "B" - venkovní úklid				ceny bez DPH			
chodníky-parkoviště	beton	2xtýdně	8,37	0,00	0,45	0,00	0,00
celkem kategorie "B"				0,00		0,00	0,00 bez posypu
ostatní činnosti na objednávku				ceny bez DPH			
odvoz skartu	vč.PHM	jednorázově			145,00	Kč/hod.	
*chodníky-zima	zámk.dlažba	jednorázově			190,00	Kč/hod.	
celkem kategorie "A+B"				3 116,20		24 093,21	24 093,21
měsíční paušál celkem						24 093,21	

Práce, které nejsou v úklidu kalkulovány a budou jednorázové - např. mytí oken, budou hrazeny samostatně



STANDARD ÚKLIDU NA FŘ V BRNĚ

I. PRAVIDELNÝ ÚKLID - smluvně dohodnutý pravidelný úklid

Barva	Kód	Vymezení	Prostor	Četnost úklidu	Postupy úklidu
Červená	A	Místnosti s denním administrativním provozem	Např.: kanceláře, jednací místnosti	1 x Týdně	<ul style="list-style-type: none"> – vyprázdnění nádob na odpady včetně doplnění mikrotenových sáčků do odpadkových nádob, přesun odpadu na určené místo, – lokální stírání prachu na uklizených neobložených plochách psacích stolů a z vodorovných ploch nábytku do výše 1,5m – umytí ohmatků a skvrn ze skel, zrcadel, dveří, vnějších ploch nábytku, obkladů, vypínačů a přepážek – vysátí koberců – lokální suché stírání popř. mokré vytírání podlah – odstranění prachu z okenních parapetů a topných těles – mokré stírání prachu ze dveří a zárubní
Žlutá	B 1	Veřejnosti běžně přístupné prostory úřadu	Prostory jako např. klientské haly, chodby, schodiště, vstupní prostory, výtahy, atd	5 x Týdně	<ul style="list-style-type: none"> – lokální suché stírání popř. mokré vytírání podlah – odstranění ohmatků a skvrn ze dveří, skleněných stěn a přepážek – vyprázdnění a vmytí nádob na odpady na WC včetně doplnění mikrotenových sáčků, přesun odpadu na určené místo – odstranění ohmatků a skvrn z vnějších ploch toaletních mís a pisoárů na WC – omytí vnitřních ploch toaletních mís, pisoárů a bidetů na WC – omytí a dezinfekce úchyťových míst (splachovadla, kliky u dveří, baterie) na WC
Zelená	B 2		WC, soc.zařízení	5 x Týdně	<ul style="list-style-type: none"> – omytí a vyleštění záchodového prkénka na WC – doplňování náplní hygienických systémů – mopování celé plochy podlahy WC na mokro – vlhké stírání madel a zábradlí schodišť – odstranění prachu z okenních parapetů a topných těles – mokré stírání prachu ze dveří a zárubní – dezinfekce omyvatelných podlahových ploch WC
Modrá	C 1	Veřejnosti běžně nepřístupné prostory úřadu	Prostory jako např. chodby, požární schodiště, pokladny, atd.	1 x za 2 Týdny	<ul style="list-style-type: none"> – lokální suché stírání popř. mokré vytírání podlah – odstranění ohmatků a skvrn ze dveří, skleněných stěn a přepážek – vyprázdnění a vmytí nádob na odpady na WC včetně doplnění mikrotenových sáčků, přesun odpadu na určené místo – odstranění ohmatků a skvrn z vnějších ploch toaletních mís a pisoárů na WC
Fialová	C 2		WC, soc.zařízení, kuchyňky	1 x Týdně	<ul style="list-style-type: none"> – omytí vnitřních ploch toaletních mís, pisoárů a bidetů na WC – omytí a dezinfekce úchyťových míst (splachovadla, kliky u dveří, baterie) na WC – omytí a vyleštění záchodového prkénka na WC – doplňování náplní hygienických systémů – mopování celé plochy podlahy WC na mokro – vlhké otírání madel a zábradlí schodišť – odstranění prachu z okenních parapetů a topných těles – mokré stírání prachu ze dveří a zárubní – dezinfekce omyvatelných podlahových ploch WC

II. NEPRAVIDELNÝ ÚKLID - plochy mimo pravidelný režim úklidu na samostatnou objednávku

Barva	Kód	Vymezení	Prostor	Četnost úklidu	Postupy úklidu
Bez barvy	D	Ostatní místnosti	Např.: spisovny, kotelny, sklady, zasedací místnosti, půdní prostory, garáže, venkovní prostory, vč. soc.zařízení	dle individuální specifikace FÚ	dle individuální specifikace FÚ
Bez barvy	E	Venkovní plochy a prostory v majetku FR a FÚ	Např.: chodníky, rampy atd.	dle individuální specifikace FÚ	dle individuální specifikace FÚ

Do standardu úklidu nejsou zahrnuty:

- dodavatelské úklidové služby spojené s pravidelným čištěním telefonů, výpočetní a rozmnožovací techniky (tj. PC, klávesnic počítačů, monitorů, myší, tiskáren, atd.).
- úklidové služby, které jsou dodavatelskou firmou realizovány v intervalu delším než „1x Měsíčně“
- Dodávka hygienických potřeb do hygienických systémů (tekuté mýdlo, papírové ručníky, toaletní papír atd.)
- Práce na samostatnou objednávku - dle individuálních potřeb a finančních možností konkrétního FÚ.
Provedené služby a práce nespádají pravidelně do měsíční fakturace.
 - zvýšená frekvence úklidu jednoznačně určených vnitřních prostor FÚ v době pro podání DP
 - zvýšená frekvence úklidu jednoznačně určených vnitřních prostor FÚ v období nepříznivého počasí
 - stírání prachu, svítidla, pavučiny a pod., z ploch a předmětů nad 1,5 m výšky od podlahy
 - čištění koberců extrační, kartáčové, čištění suchou pěnou, suché čištění koberců
 - praní záclon
 - čištění žaluzií
 - mytí oken a výloh
 - ostatní dle specifikace FÚ.

