

# KRYCÍ LIST SOUPISU

Stavba:

ČAJKOVSKÉHO 23, JIHLAVA - OPRAVA ULIČNÍ A DVORNÍ FASÁDY - vícepráce

KSO:

Místo:

Zadavatel:

Uchazeč:

Projektant:

Poznámka:

CC-CZ:

Datum: 31. 7. 2019

IČ:

DIČ:

IČ:

DIČ:

IČ:

DIČ:

Cena bez DPH

37 790,78

DPH základní  
snižená

Základ daně

37 790,78

Sazba daně

21,00%

Výše daně

7 936,06

0,00

15,00%

0,00

Cena s DPH

v CZK

45 726,84

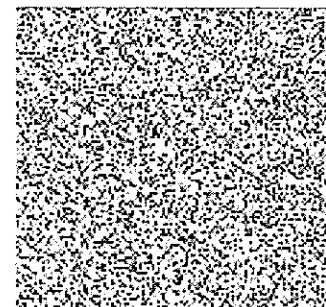

# REKAPITULACE ČLENĚNÍ SOUPISU PRACÍ

Stavba:

ČAJKOVSKÉHO 23, JIHLAVA - OPRAVA ULIČNÍ A DVORNÍ FASÁDY - vícepráce

Místo:

Zadavatel:

Uchazeč:

Datum: 31. 7. 2019

Projektant:

Kód dílu - Popis

Cena celkem [CZK]

## Náklady soupisu celkem

37 790,78

### HSV - Práce a dodávky HSV

27 006,83

3 - Svislé a kompletní konstrukce

9 895,93

6 - Úpravy povrchů, podlahy a osazování výplni

712,80

62 - Úprava povrchů vnějších

3 646,83

8 - Trubní vedení

8 757,68

9 - Ostatní konstrukce a práce, bourání

868,00

997 - Přesun sutě

2 535,94

998 - Přesun hmot

1 630,00

o - PONÍŽENÍ CEN DLE SMLOUVY

-1 040,35

### PSV - Práce a dodávky PSV

10 783,95

741 - Elektroinstalace - silnoproud

5 380,20

764 - Konstrukce klempířské

3 303,75

782 - Dokončovací práce - obklady z kamene

2 100,00

# SOUPIS PRACÍ

Stavba:

ČAJKOVSKÉHO 23, JIHLAVA - OPRAVA ULIČNÍ A DVORNÍ FASÁDY - vícepráce

Místo:

Datum: 31. 7. 2019

Zadavatel:

Projektant:

Uchazeč:

PČ	Typ	Kód	Popis	MJ	Množství	J.cena [CZK]	Cena celkem [CZK]	Cenová soustava
<b>Náklady soupisu celkem</b>							<b>37 790,78</b>	
D		HSV	Práce a dodávky HSV				27 006,83	
D		3	Svislé a kompletní konstrukce				9 895,93	
1	K	317944321	Válcované nosníky do č.12 dodatečně osazované do připravených otvorů	t	0,043	38 400,00	1 651,20	CS ÚRS 2018 01
	VV		"2x nosník I nad uliční okno" 1,5*2*14,3/1000		0,043			
2	K	319201321	Vyrovnání nerovného povrchu zdiva tl do 30 mm maltou	m2	25,481	246,00	6 268,33	CS ÚRS 2018 01
	VV		"dvůr - sokl vyrovnání a plentování" 6,97*1,1-(0,7*0,46+1,06*1,05+1,08*0,25)		5,962			
	VV		"ulice - vyrovnání a plentování parteru" 6,2*3-1,06*1,38+3,82*2*0,15+4,12*2*0,15		19,519			
3	K	977131119	Vrty příklepovými vrtáky D do 32 mm do cihelného zdiva nebo prostého betonu	m	0,500	436,00	218,00	CS ÚRS 2018 01
	VV		"zatrubnění anténních a internetových rozvodů prochod zdi" 0,5		0,500			
4	K	61232522r	Oprava vápenocementové štukové omítky malých ploch do 0,09 m2 na stěnách - fasáda a interiér	kus	2,000	302,00	604,00	
	VV		"zatrubnění anténních a internetových rozvodů prochod zdi - začištění" 1+1		2,000			
5	K	K008	osazení prostupové chráničky pro el. rozvody stěnou vč. dodávky	kus	1,000	213,00	213,00	
6	K	K007	oprava fasádního a interiérového nátěru v místě vrtu pro el. rozvody	kus	2,000	210,70	421,40	
7	K	K009	dopravní a koordinační náklady vrtu pro el. rozvody	kus	1,000	520,00	520,00	
D		6	Úpravy povrchů, podlahy a osazování výplní				712,80	
8	K	612325302	Vápenocementová štuková omítka ostění nebo nadpraží	m2	1,200	594,00	712,80	CS ÚRS 2018 01
	VV		"oprava ostění - dveře do sklepa" (1+1,5*2)*0,3		1,200			
D		62	Úprava povrchů vnějších				3 646,83	
9	K	K005	vicespotřeba sanačních omítkovin +20% (cena součtu omítkovin z rozpočtových položek)	%	0,200	18 234,15	3 646,83	
D		8	Trubní vedení				8 757,68	
10	K	139601102R00	Ruční výkop jam, rýh a šachet v hornině tř. 3	m3	0,480	1 900,00	912,00	

PČ	Typ	Kód	Popis	MJ	Množství	J.cena [CZK]	Cena celkem [CZK]	Cenova soustava
			pro napojení nového geigru do budovy-realizovano					
			1*0,6*0,8		0,480			
11	K	174100010RA0	Zasyp jam, ryh a šachet sypaninou s hutněním	m3	0,480	84,00	40,32	
			zpětný zasyp u geigru v chodniku k budově-realizovano					
			1*0,6*0,8		0,480			
12	K	971024581	Vybourání otvorů ve zdivu kamennem pl do 1 m2 na MV nebo MVC tl do 900 mm	m3	0,392	2 500,00	980,00	CS ÚRS 2018 01
			pro napojení nového geigru do budovy					
			0,8*0,7*0,7		0,392			
13	K	310238211	Zazdivka otvorů pl do 1 m2 ve zdivu nadzákladovém cihlami pálenými na MVC	m3	0,392	4 280,00	1 677,76	CS ÚRS 2018 01
			pro napojení nového geigru do budovy					
			0,8*0,7*0,7		0,392			
14	K	949101111	Lešení pomocné pro objekty pozemních staveb s lešeňovou podlahou v do 1,9 m zatížení do 150 kg/m2	m2	7,500	42,40	318,00	CS ÚRS 2018 01
			pro napojení nového geigru do budovy - pro potrubí pod stropem					
			5*1,5		7,500			
15	K	721171905	Potrubí z PP vsazení odbočky do hrdla DN 110	kus	1,000	522,00	522,00	CS ÚRS 2018 01
			"napojení na stávající lit. potrubí" 1		1,000			
16	K	721173315	Potrubí kanalizační z PVC SN 4 dešťové DN 110	m	5,000	410,00	2 050,00	CS ÚRS 2018 01
			napojení nového geigru v budově pod stropem					
			5		5,000			
17	K	877270310	Montáž kolen na kanalizačním potrubí z PP trub hladkých plnostěnných DN do 125	kus	7,000	170,00	1 190,00	CS ÚRS 2018 01
			"napojení nového geigru v budově pod stropem-tvarovky" 6+1		7,000			
18	M	28611350	koleno kanalizace PVC KG 110x30	kus	6,000	47,10	282,60	CS ÚRS 2018 01
19	M	28611618	čistič kus kanalizace plastové KG DN 125 se 4 šrouby	kus	1,000	785,00	785,00	CS ÚRS 2018 01
	D	9	Ostatní konstrukce a práce, bourání				868,00	
20	K	973031345	Vysekání kapes ve zdivu cihelném na MV nebo MVC pl do 0,25 m2 hl do 300 mm	kus	2,000	314,00	628,00	CS ÚRS 2018 01
			"vysekání skříní elektro a plynu pro zapuštění" 2		2,000			
21	K	953943112	Osazování výrobků do 5 kg/kus do vysekaných kapes zdiva bez jejich dodání	kus	2,000	120,00	240,00	CS ÚRS 2018 01
	D	997	Přesun sutě				2 535,94	
22	K	979011111R00	Svislá doprava suti a vybour. hmot za 2,NP	t	0,790	200,00	158,00	
			1,185*2/3		0,790			
23	K	979011121R00	Příplatek za každé další podlaží	t	0,395	60,00	23,70	
			1,185*1/3		0,395			
24	K	979081111R00	Odvoz suti a vybour. hmot na skládku do 1 km	t	1,185	213,00	252,41	
25	K	979081121R00	Příplatek k odvozu za každý další 1 km odvoz do 10 km	t	10,665	9,30	99,18	

PČ	Typ	Kód	Popis	MJ	Množství	J.cena [CZK]	Cena celkem [CZK]	Cenová soustava
			1,185*9		10,665			
26	K	979082111R00	Vnitrostaveništní doprava sutí do 10 m	t	1,185	250,00	296,25	
27	K	979082121R00	Příplatek k vnitrost. dopravě sutí za dalších 5 m	t	4,740	60,00	284,40	
			1,185*4		4,740			
28	K	979990101R00	Poplatek za skládku sutí - směs omítky a cihel, štěrku	t	1,185	1 200,00	1 422,00	
	D	998	Přesun hmot				1 630,00	
29	K	999281111R00	Přesun hmot pro opravy a údržbu do výšky 25 m	t	1,630	1 000,00	1 630,00	
	D	o	<b>PONÍŽENÍ CEN DLE SMLOUVY</b>				-1 040,35	
30	K	K006	ponížení ceny dle smlouvy o dílo - 5% z ceníkových cen položek URS nepoužitých v původním nacenění	%	-5,000	208,07	-1 040,35	
	D	PSV	<b>Práce a dodávky PSV</b>				10 783,95	
	D	741	<b>Elektroinstalace - silnoproud</b>				5 380,20	
31	K	K001	přeložka zásuvky 380 V do instalační uzavírací skříňky vč. dodávky skříňky	kus	1,000	781,00	781,00	
32	K	K003	montáž nového přívodu do objektu v uliční fasádě	hod	7,000	350,00	2 450,00	
33	M	34111610	kabel silový s Cu jádrem 1 kV 4x25mm <sup>2</sup>	m	8,000	235,00	1 880,00	CS ÚRS 2018 01
34	M	M004	materiál přívod - lisovací dutinka s izolací	kus	1,000	17,70	70,80	
35	M	34343128	trubka smršťovací tenkostěnná bez lepidla RC 38,0/19,0	m	1,000	67,40	67,40	CS ÚRS 2018 01
36	M	34571351	trubka elektroinstalační ohebná dvouplášťová korugovaná D 41/50 mm, HDPE+LDPE	m	5,000	26,20	131,00	CS ÚRS 2018 01
	D	764	<b>Konstrukce klempířské</b>				3 303,75	
37	K	764002841	Demontáž oplechování horních ploch zdi a nadezdívek do sutí	m	1,500	138,00	207,00	CS ÚRS 2018 01
	vv		"oplechování zidky-náběhu pod střechou, dvůr" 1,5		1,500			
38	K	764214406	Oplechování horních ploch a nadezdívek (atiky) bez rohů z Pz plechu mechanicky kotvené rš 500 mm	m	1,500	540,00	810,00	CS ÚRS 2018 01
	vv		"oplechování zidky-náběhu pod střechou, dvůr" 1,5		1,500			
39	K	764011420	Dilatační přípojovací lišta z Pz plechu včetně tmelení rš 80 mm	m	13,335	170,00	2 266,95	CS ÚRS 2018 01
	vv		"ulice, zakrytí styku krytiny a stěny fasády" 7,16-6,175		13,335			
40	K	998764103	Přesun hmot tonažní pro konstrukce klempířské v objektech v do 24 m	t	0,011	1 800,00	19,80	CS ÚRS 2018 01
	D	782	<b>Dokončovací práce - obklady z kamene</b>				2 100,00	
41	K	K004	demontáž a zpětné osazení kamenného ostění uličního okenka s vyrovnáním	kus	1,000	2 100,00	2 100,00	

# KRYCÍ LIST SOUPISU

Stavba:

ČAJKOVSKÉHO 23, JIHLAVA - OPRAVA ULIČNÍ A DVORNÍ FASÁDY - méněpráce

KSO:

Místo:

Zadavatel:

Uchazeč:

Projektant:

Poznámka:

CC-CZ:

Datum: 31. 7. 2019

IČ:

DIČ:

IČ:

DIČ:

IČ:

DIČ:

Cena bez DPH

-5 540,60

DPH základni  
snížená

Základ daně

-5 540,60

0,00

Sazba daně

21,00%

15,00%

Výše daně

-1 163,53

0,00

Cena s DPH

v CZK

-6 704,13

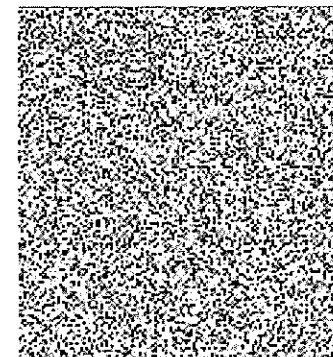

# REKAPITULACE ČLENĚNÍ SOUPISU PRACÍ

Stavba:

ČAJKOVSKÉHO 23, JIHLAVA - OPRAVA ULIČNÍ A DVORNÍ FASÁDY - méněpráce

Místo:

Zadavatel:

Uchazeč:

Datum: 31. 7. 2019

Projektant:

Kód dílu - Popis

Cena celkem [CZK]

## Náklady soupisu celkem

-5 540,60

HSV - Práce a dodávky HSV

-1 805,60

1 - Zemní práce

-1 785,60

13 - Zemní práce - hloubené vykopávky

-1 710,00

17 - Zemní práce - konstrukce ze zemin

-75,60

998 - Přesun hmot

-20,00

PSV - Práce a dodávky PSV

-3 735,00

711 - Izolace proti vodě, vlhkosti a plynům

-930,00

721 - Zdravotechnika - vnitřní kanalizace

-2 805,00

# SOUPIS PRACÍ

Stavba:

ČAJKOVSKÉHO 23, JIHLAVA - OPRAVA ULIČNÍ A DVORNÍ FASÁDY - méněpráce

Místo:

Datum: 31. 7. 2019

Zadavatel:

Projektant:

Uchazeč:

PČ	Typ	Kód	Popis	MJ	Množství	J.cena [CZK]	Cena celkem [CZK]	Cenová soustava
<b>Náklady soupisu celkem</b>							<b>-5 540,60</b>	
D		HSV	Práce a dodávky HSV				-1 805,60	
D		1	Zemní práce				-1 785,60	
D		13	Zemní práce - hloubené vykopávky				-1 710,00	
9	K	139601102R00	Ruční výkop jam, rýh a šachet v hornině tř. 3 pro napojení nového geigru -1,5*0,6*1,0	m3	-0,900	1 900,00	-1 710,00	
	VV				-0,900			
D		17	Zemní práce - konstrukce ze zemin				-75,60	
10	K	174100010RA0	Zásyp jam, rýh a šachet sypaninou s hutněním zpětný zásyp u geigru v ulici -0,9	m3	-0,900	84,00	-75,60	
	VV				-0,900			
D		998	Přesun hmot				-20,00	
77	K	999281111R00	Přesun hmot pro opravy a údržbu do výšky 25 m	t	-0,020	1 000,00	-20,00	
D		PSV	Práce a dodávky PSV				-3 735,00	
D		711	Izolace proti vodě, vlhkosti a plynům				-930,00	
34	K	711482020R00	Izolační systém novou fólií - speciální, sanační, svíslé	m2	3,100	300,00	-930,00	
D		721	Zdravotechnika - vnitřní kanalizace				-2 805,00	
31	K	721140916R00	Propojení dosavadního potrubí litina DN 125	kus	-1,000	695,00	-695,00	
32	K	721170957R00	Vsazení odbočky, potrubí PVC KG hrdlove D 160 "napojení geigrů - vč. odbočky a kolen PVC KG " -1	kus	-1,000	1 660,00	-1 660,00	
	VV				-1,000			
33	K	721170967R00	Propojení dosavadního potrubím PVC KG D 160	kus	-1,000	450,00	-450,00	