



EVROPSKÁ UNIE
Evropský fond pro regionální rozvoj
Integrovaný regionální operační program



MINISTERSTVO
PRO MÍSTNÍ
ROZVOJ ČR

Dodatek č.3 ke smlouvě o dílo č. KT/9766/18

na realizaci stavby

„INFRASTRUKTURA PRO ZÁJMOVÉ, NEFORMÁLNÍ A CELOŽIVOTNÍ VZDĚLÁVÁNÍ – CENTRUM LESÁNEK, TYLOVA UL. 2084, LITVÍNOV“



uzavřená podle § 2586 a násl. zákona č. 89/2012 Sb.

(dále jen **Občanský zákoník v platném znění**)

I. Smluvní strany

1.1 Objednatel : **Město Litvínov**
Zastoupený : Mgr. Kamilou Bláhovou, starostkou města
Sídlo : Městský úřad Litvínov, Náměstí Míru11, 436 01 Litvínov
IČ : 002 66 027
DIČ : CZ 00266027
Bankovní spojení : KB a.s. Litvínov
č.ú. : 0000921491 / 0100

(dále jen **objednatel**)

1.2 Zhotovitel : **Stavební a obchodní společnost Most spol. s r.o.**
Zastoupený : Romanem Kotlanem, jednatelem
Sídlo : Obrnice 10, PSČ 43521
IČ : 250 14 111
DIČ : CZ 25014111
Bankovní spojení : 
č.ú. : 
Datová schránka : 3zfvbug
Zapsaný v : Obchodním rejstříku v Ústí nad Labem, oddíl C, vložka 11573
(dále jen **zhotovitel**)

II.

Smluvní strany se v souladu s ustanovením odst. 14.5 Smlouvy o dílo č. KT/9766/18 na realizaci stavby „Infrastruktura pro zájmové, neformální a celoživotní vzdělávání – Centrum Lesánek, Tylova ul. 2084, Litvínov“ dohodly na uzavření tohoto dodatku č. 3, týkajícího se změny čl. V. Cena takto:

Cena předmětu díla dle dodatku č.2 SoD	9 362 850,09 Kč
z toho 1.část	6 205 723,03 Kč
a 2.část	3 157 127,06 Kč
Vícepráce pro 1.část – ZL č.8	103 055,72 Kč
Méněpráce pro 1.část – ZL č.9	- 83 180,96 Kč
Vícepráce pro 2.část – ZL č.10	47 586,90 Kč
Cena díla celkem bez DPH	9 430 311,75 Kč
z toho 1.část celkem bez DPH	6 225 597,79 Kč
a 2.část celkem bez DPH	3 204 713,96 Kč



EVROPSKÁ UNIE
Evropské strukturální a investiční fondy
Operační program Životní prostředí

Ministerstvo životního prostředí



III.

- 3.1. Smluvní strany souhlasí s tím, aby tento dodatek byl veden v evidenci smluv vedené městem Litvínov, která bude přístupná dle zákona č. 106/1999 Sb., o svobodném přístupu k informacím, a která obsahuje údaje o smluvních stranách, předmětu smlouvy, číselné označení smlouvy a datum jejího uzavření.
- 3.2. Smluvní strany prohlašují, že skutečnosti uvedené v tomto dodatku nepovažují za obchodní tajemství a udělují svolení k jejich zpřístupnění ve smyslu zákona č. 106/1999 Sb., o svobodném přístupu k informacím.
- 3.3. Tento dodatek bude v plném rozsahu uveřejněn v informačním systému registru smluv dle zákona č. 340/2015 Sb., zákona o registru smluv.
- 3.4. Tento dodatek nabývá účinnosti dnem, kdy město Litvínov uveřejní dodatek v informačním systému registru smluv.
- 3.5. Objednatel a zhotovitel shodně prohlašují, že si tento dodatek před jejím podpisem přečetli, že byl uzavřen po vzájemném projednání, podle jejich pravé a svobodné vůle, vážně a srozumitelně, nikoliv v tísní a za nápadně nevýhodných podmínek.

V ostatním zůstává smlouva nezměněna.

27-08-2019

V Litvínově dne

Za objednatele :

Mgr. Kamila Bláhová
starostka města

27-08-2019

V Obrnicích dne

Za zhotovitele :

Roman Kotlan
jednatel



Změnový list - vícepráce		č.	8		
stavba: Infrastruktura pro zájmové, neformální a celoživotní vzdělávání - Centrum Lesánek, Tylova ulice 2084, Litvínov - 1.část					
Datum :	7.8.2019				
Vypracoval :					
Popis změny a její účel :					
1. doplnění stavby dle PBR o dva kusy hasicích přístrojů a pět kusů autonomních domovních hlásičů kouře a teploty					
2. doplnění PVC v místnosti 1.18. a chodbě, doplnění stěrkových podlah pod PVC					
3. doplnění zařízení na WC dle vyjádření hygieny a NIPI pro bezbariérový provoz					
4. v místnosti č.1.03 bude vyměněno umyvadlo za dřez vč. příslušenství pro osazení odkalovací nádrže AB a přidělána samostatně jištěná zásuvka pro keramickou pec					
Popis položky	MJ	počet MJ	Kč/MJ	cena celkem	Poznámka
1. doplnění vybavení dle PBR				8 510,00 Kč	viz. pol. rozpočet
2. doplnění povlakových podlah v místnosti 1.18 a úprava technologie pro povlakové podlahy o samonivelační broušené stěrky				63 260,92 Kč	viz. pol. rozpočet
3. doplnění zařízení na WC dle vyjádření hygieny, které nebylo zapracováno v projektové dokumentaci a ve výkazu výměr o zástěny mezi WC mísami a o zásobníky na papírové ručníky a dle vyjádření NIPI pro bezbariérové užívání o 2 sklopná vodorovná madla v koupelně.				13 960,00 Kč	viz. pol. rozpočet
4. úprava místnosti č. 1.03 spočívá v nutnosti výměny umyvadla s krytem sifonu za dvoudřez včetně výměny stojánkové umyvadlové baterie za nástěnnou dřezovou baterii s otočným rámečkem délky 265 mm z důvodu zapojení odkalovací nádrže AB, která byla dodávkou projektové dokumentace, ale o způsobu zapojení bylo řešeno až po jeho dodání, protože v projektové dokumentaci nebylo zapojení řešeno. Obdobně byla provedena zásuvka 3 fázová 3 x 230/400 V s jištěním 16 A dle PD části elektroinstalace, ale dodaná pec je pro zapojení na 220 V s jištěním 16A. Zásuvka se provede úpravou a osazením zásuvky na 220 V na stávající nové jištění 16 A.				17 324,80 Kč	viz. pol. rozpočet
cena celkem bez DPH				103 055,72 Kč	
upravená cena bez DPH				103 055,72 Kč	
		Vypracoval :		Datum : 7.8.2019	
		Vypracoval :		Datum : 8.8.2019	
		Most			
		e-mail: wachtela@seznam.cz			

ROZPOČET

stavba: Centrum Lesánek, Litvínov - část 1

Objekt: ZL 8-1 - Doplnění PBR - hasicí přístroje a domovní hlásiče

Objednatel: Město Litvínov

Zhotovitel: Stavební a obchodní společnost Most spol. s r.o.

Místo: Litvínov

Zpracoval:

Datum: 30.07.2019

Č.	Kód položky	Popis	MJ	Množství celkem	Cena jednotková	Cena celkem	Hmotnost celkem	Hmotnost sítě celkem
HZS Hodinové zúčtovací sazby						7 410,00	0,001	0,000
420	742220232	Mont. Přisl. Pro PZTS Detektor na stěnu nebo na strop	kus	5,000	272,00	1 360,00	0,000	0,000
421	40483010	detektor kouře a teploty kombinovaný bezdrátový	kus	5,000	1 210,00	6 050,00	0,001	0,000
VYB Vybavení objektu						1 100,00	0,000	0,000
215	0020	přenosný hasicí přístroj s hasící schopností 21A	kus	2,000	550,00	1 100,00	0,000	0,000
Celkem						8 510,00	0,001	0,000



ROZPOČET

Stavba: Centrum Lesánek, Litvínov - část 1

Objekt: ZL 8-2 Doplnění technologie pod povlakové podlahy a jejich rozsah

Objednatel: Město Litvínov

Zhotovitel: Stavební a obchodní společnost Most spol. s r.o.

Místo: Litvínov

Zpracoval:

Datum: 30.07.2019

Č.	Kód položky	Popis	MJ	Množství celkem	Cena jednotková	Cena celkem	Hmotnost celkem	Hmotnost sítě celkem
PSV Práce a dodávky PSV						63 260,92	0,988	0,000
776 Podlahy povlakové						56 148,26	0,984	0,000
184	776111311	Příprava podkladu vysátí podlah /kancelář 1.18 - 10,64m2 + chodba 5,7m2 = 16,34m2/	m2	16,340	10,50	171,57	0,000	0,000
417	776121321	Vodou ředitelná penetrace savého podkladu povlakových podlah neředěná / z rozpočtu 103,0m2 + navíc 16,34m2 = 119,34m2 /	m2	119,340	61,50	7 339,41	0,024	0,000
418	776141122	Vyrovnání podkladu povlakových podlah stěrkou pevnosti 30 MPa tl 5 mm	m2	119,340	339,00	40 456,26	0,895	0,000
185	776221111	Montáž podlahovin z PVC lepením standardním lepidlem z pásů standardních	m2	16,340	72,45	1 183,83	0,005	0,000
186	284110000	PVC heterogenní zátěžové antibakteriální, nášlapná vrstva 0,90 mm, R 10, zátěž 34/43, otlak do 0,03 mm, hořlavost Bfl S1	m2	17,974	313,95	5 642,94	0,052	0,000
187	776223112	Montáž podlahovin z PVC spoj podlah svařováním za studena	m	3,800	26,25	99,75	0,000	0,000
188	776421111	Montáž lišt obvodových lepených	m	23,800	19,95	474,81	0,000	0,000
189	284110070	lišta speciální soklová PVC 15 x 50 mm role 50 m	m	28,560	27,30	779,69	0,008	0,000
777 Podlahy lité						7 112,66	0,005	0,000
419	777991901	Broušení stávajících litých podlah	m2	119,340	59,60	7 112,66	0,005	0,000
Celkem						63 260,92	0,988	0,000

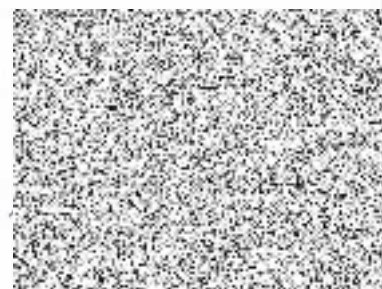

ROZPOČET

Stavba: Centrum Lesánek, Litvínov - část 1

Objekt: ZL 8-3 Doplnění detektorů kouře a příslušenství na WC

Objednatel: Město Litvínov

Zhotovitel: Stavební a obchodní společnost Most spol. s r.o.

Místo: Litvínov

Zpracoval:

Datum: 30.07.2019

Č.	Kód položky	Popis	MJ	Množství celkem	Cena jednotková	Cena celkem	Hmotnost celkem	Hmotnost suté celkem
PSV Práce a dodávky PSV						4 410,00	0,003	0,000
725 Zdravotechnika - zařizovací předměty						4 410,00	0,003	0,000
100	72529180R	Doplňky zařízení koupelen a záchodů nerezové madlo rovné sklopné dl 800 mm (opěrné madlo k WC pro invalidy ve výšce 800 mm)	kus	2,000	2 205,00	4 410,00	0,003	0,000
HZS Hodinové zúčtovací sazby						9 550,00	0,003	0,000
415	725291531	Doplňky zařízení koupelen a záchodů plastové zásobník papírových ručníků	kus	5,000	1 010,00	5 050,00	0,003	0,000
416	72529000R	zástěna WC atypická dle nabídky	ks	3,000	1 500,00	4 500,00	0,000	0,000
Celkem						13 960,00	0,005	0,000

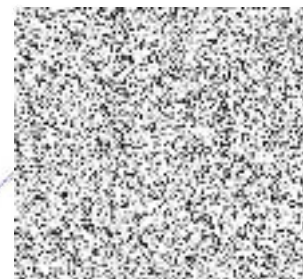

ROZPOČET

Stavba: Centrum Lesánek, Litvínov - část 1

Objekt: ZL 8-4 Úpravy v místnosti č.1.03 /zapojení odkalovače a montáž zásuvky pro pec/

Objednatel: Město Litvínov

Zhotovitel: Stavební a obchodní společnost Most spol. s r.o.

Místo: Litvínov

Zpracoval:

Datum: 30.07.2019

Č.	Kód položky	Popis	MJ	Množství celkem	Cena jednotková	Cena celkem	Hmotnost celkem	Hmotnost suté celkem
PSV Práce a dodávky PSV						7 712,80	0,008	0,022
725 Zdravotechnika - zařizovací předměty						5 643,80	0,008	0,022
44	725210821	Demontáž umyvadel bez výtokových armatur	soubor	1,000	102,00	102,00	0,000	0,019
422	725319111	Montáž dřezu ostatních typů	soubor	1,000	805,00	805,00	0,000	0,000
423	55231086	Dvojdřez nerez vestavný matný 775 x 480 mm	kus	1,000	2 080,00	2 080,00	0,006	0,000
424	725810811	Demontáž ventilů výtokových nástěnných	kus	2,000	35,90	71,80	0,000	0,001
50	725820802	Demontáž baterie stojánkové do jednoho otvoru	soubor	1,000	63,00	63,00	0,000	0,001
425	725821326	Baterie dřezová stojánková páková s otáčivým kulatým ústím a délkou ramínka 265 mm	soubor	1,000	2 510,00	2 510,00	0,002	0,000
426	725880811	Demontáž uzávěrů zápachu jednoduchých	kus	1,000	12,00	12,00	0,000	0,001
766 Konstrukce truhlářské						2 069,00	0,000	0,000
427	766811112	Montáž korpusu kuchyňských skříněk spodních na stěnu šířky do 1200 mm	kus	1,000	159,00	159,00	0,000	0,000
428	7. NAB.	atypické spodní skříňka /bočnice, zadní výztuha, deska pro zabudování dřezu/	ks	1,000	1 910,00	1 910,00	0,000	0,000
HZS Hodinové zúčtovací sazby						9 612,00	0,001	0,000
385	HZS2211	Hodinová zúčtovací sazba instalatér	hod	16,000	210,00	3 360,00	0,000	0,000
429	55161005R	souprava přípojovací bílé stavitelné - flexibilní	sada	4,000	260,00	1 040,00	0,001	0,000
385	HZS2221	Hodinová zúčtovací sazba elektrikář	hod	8,000	210,00	1 680,00	0,000	0,000
430	35811071	zásuvka nepropustná nástěnná 16A 400 V 4pólová	kus	1,000	232,00	232,00	0,000	0,000
386	6.	drobný materiál /kabely, lišty, šroubky/	kpl	1,000	210,00	210,00	0,000	0,000
250	HZS2321	Hodinová zúčtovací sazba obkladač	hod	16,000	180,00	2 880,00	0,000	0,000
386	6.	materiál pro úpravu odpadu	kpl	1,000	210,00	210,00	0,000	0,000
Celkem						17 324,80	0,009	0,022



Změnový list - méněpráce

č.

9

stavba: Infrastruktura pro zájmové, neformální a celoživotní vzdělávání - Centrum
Lesánek, Tylova ulice 2084, Litvínov - 1.část

Datum : 7.8.2019

Vypracoval :



Popis změny a její účel :

1. jsou odečteny položky související se ZL 8.4 v místnosti č. 1.03 ohledně osazení odkalovací nádrže a dále jsou odečteny nátěry a povrchové úpravycelových konstrukcí, protože se vyskytly ve výkazu výměr pro část 1 - vnitřní práce a i pro část 2 - zateplení.

Popis položky	MJ	počet MJ	Kč/MJ	cena celkem	Poznámka
1. odečítají se položky související se ZL 8.4 v místnosti č. 1.03 s ohledem na absenci řešení osazení odkalovací nádrže v projektové dokumentaci i výkazu výměr, tj. dodávka a montáž stojánkové umyvadlové bateri, umyvadla a krytu umyvadla na sifon. Dále se z důvody duplicity ve výkazu výměr odečítají úpravy ocelových konstrukcí a nátěr zábradlí v celém rozsahu, protože byl jak ve výkazu výměr pro část 1 - vnitřních prací, tak i ve výkazu výměr pro část 2 - zateplení.				- 83 180,96 Kč	viz. pol. rozpočet
cena celkem bez DPH				- 83 180,96 Kč	
upravená cena bez DPH				- 83 180,96 Kč	

Z

 ODDÍL C. VLOŽKA 11573

ovoval :

Datum :

7.8.2019

ontroloval :

Ing. Antonín Wachtel

Datum :

10.8.2019

R

ROZPOČET

Stavba: Centrum Lesánek, Litvínov - část 1
 Objekt: ZL 9-1 - Odpočet neprovedených prací - vnitřky

Objednatel: Město Litvínov
 Zhotovitel: Stavební a obchodní společnost Most spol. s r.o.
 Místo: Litvínov

Zpracoval:
 Datum: 01.08.2019

Č.	Kód položky	Popis	MJ	Množství celkem	Cena jednotková	Cena celkem	Hmotnost celkem	Hmotnost sítě celkem
ZARIZOVACÍ PŘEDMĚTY ZARIZOVACÍ PŘEDMĚTY						-3 755,00	-0,200	0,000
156	55199960	Baterie stoj.umyvadlová páková	ks	-1,000	945,00	-945,00	-0,012	0,000
137	64296502	Kryt umyvadla na sifon	ks	-1,000	840,00	-840,00	-0,012	0,000
135	64297022	Umyvadlo ker.stand.š.55cm	ks	-1,000	1 040,00	-1 040,00	-0,090	0,000
134	C72521-9401	Mtž umyvadel du na šroub do zdi	soub	-1,000	614,00	-614,00	-0,014	0,000
155	C72582-9301	Mtž baterie umyv a dřez stojánkG1/2	kus	-1,000	158,00	-158,00	-0,000	0,000
136	R72521-2510	Mtž krytu umyvadla	soub	-1,000	158,00	-158,00	-0,072	0,000
PSV Práce a dodávky PSV						-79 425,96	0,000	0,000
783 Dokončovací práce - nátěry						-30 576,00	0,000	0,000
200	78300010R	Nátěrový systém pro ocelové konstrukce do vnějšího prostředí tř.C3, životnost 20 let	m2	-104,000	294,00	-30 576,00	0,000	0,000
789 Povrchové úpravy ocelových konstrukcí a technologických zařízení						-48 849,96	0,000	0,000
210	7890010_R	Uklid a odvoz písku po tryskání	Kč	-0,806	5 000,00	-4 031,00	0,000	0,000
211	789224122	Provedení otryskání povrchů ocelových konstrukcí suché abrazivní tryskání třídy IV stupeň zrezivění B, stupeň přípravy Sa 21	m2	-104,000	197,40	-20 529,60	0,000	0,000
212	581542520	krěmen speciálně upravený - dodávka, doprava	t	-6,136	3 958,50	-24 289,36	0,000	0,000
Celkem						-83 180,96	-0,200	0,000



Změnový list - vícepráce

č.

10

stavba: Infrastruktura pro zájmové, neformální a celoživotní vzdělávání - Centrum
Lesánek, Tylova ulice 2084, Litvínov - 2.část

Datum : 7.8.2019

Vypracoval :

Popis změny a její účel :

1. Řešení bezbariérového vstupu do č.p. 2084 přes spojovací krček s MŠ. Projekt řešil pouze přes školku, ale do MŠ je bezbariérový vstup jen přes zásobování. Přes lektory nelze řešit dle vyhlášky, protože rampa by tvořila překážku na komunikaci zásobování. Bezbariérové řešení rampou do spojovacího krčku je doplněno zábradlím s vodící linií i madly ve 2 úrovních doplnění zábradlí k bezbariérovému vstupu do objektu

2. Oprava zateplení zadní terasy a rampy včetně sjednocení povrchové úpravy do marmolitu jako je u soklu. PD neobsahovala v řešení ani ve výkazu výměr. Současně bude sjednocena marmolitem i boční hrana dlažby nad oplechováním. Provedená klempířina u přístřešku terasy způsobuje podmáčení dlažby terasy a je nutno dešťovou vodu vyvést mimo terasu a přístřešek za zábradlí terasy.

Popis položky	MJ	počet MJ	Kč/MJ	cena celkem	Poznámka
1. Řešení bezbariérového vstupu do č.p. 2084 přes spojovací krček s MŠ. Projekt řešil pouze přes školku, ale do MŠ je bezbariérový vstup jen přes zásobování. Přes lektory nelze řešit dle vyhlášky, protože rampa by tvořila překážku na komunikaci zásobování.				27 325,69 Kč	viz. pol. rozpočet
2. Oprava zateplení zadní terasy a rampy včetně sjednocení povrchové úpravy do marmolitu jako je u soklu. PD neobsahovala v řešení ani ve výkazu výměr. Současně bude sjednocena marmolitem i boční hrana dlažby nad oplechováním. Provedená klempířina u přístřešku terasy způsobuje podmáčení dlažby terasy a je nutno dešťovou vodu vyvést mimo terasu a přístřešek za zábradlí terasy.				20 261,21 Kč	viz. pol. rozpočet
cena celkem bez DPH				47 586,90 Kč	
upravená cena bez DPH				47 586,90 Kč	



Vypracoval :



Datum : 7.8.2019



Kontroloval :



9.8.2019

Ost

ROZPOČET

Stavba: Centrum Lesánek, Litvínov - část 2
 Objekt: ZL 10-1 Rampa a venkovní zábradlí k rampě

Objednatel: Město Litvínov
 Zhotovitel: Stavební a obchodní společnost Most spol. s r.o.
 Místo: Litvínov

Zpracoval:
 Datum: 30.07.2019

Č.	Kód položky	Popis	MJ	Množství celkem	Cena jednotková	Cena celkem	Hmotnost celkem	Hmotnost sutě celkem
HSV Práce a dodávky HSV						5 937,80	3,079	0,638
1	Zemní práce				1 565,63	0,000	0,638	
4	113107122	Odstranění podkladu pí do 50 m ² z kameniva drčeného tl 200 mm /5ks patek 0,5m x 0,5m = 1,25m ² /	m ²	1,250	268,00	335,00	0,000	0,363
5	113107142	Odstranění podkladu pí do 50 m ² živičných tl 100 mm	m ²	1,250	159,00	198,75	0,000	0,275
431	133302011	Hloubení šachet ručním nebo pneum nářadím v soudržných horninách tř. 4, plocha výkopu do 4 m ² /5ks patek 0,5m x 0,5m x 0,5m = 0,625m ³ /	m ³	0,625	1 400,00	875,00	0,000	0,000
432	133302019	Příplatek za lepivost u hloubení šachet ručním nebo pneum nářadím v horninách tř. 4	m ³	0,625	251,00	156,88	0,000	0,000
2	Zakládání				2 680,00	2,453	0,000	
240	275313711	Základové patky z betonu tř. C 20/25 / 5ks patka 0,5m x 0,5m x 0,8m = 1,0m ³ /	m ³	1,000	2 680,00	2 680,00	2,453	0,000
5	Komunikace pozemní				675,00	0,626	0,000	
25	566901233	Vyspravení podkladu po překozech ing sítí plochy přes 15 m ² šterkodrtí tl. 200 mm	m ²	1,250	171,00	213,75	0,464	0,000
28	572341111	Vyspravení krytu komunikací po překozech plochy přes 15 m ² asfalt betonem ACO (AB) tl 50 mm	m ²	1,250	369,00	461,25	0,162	0,000
9	Ostatní konstrukce a práce, bourání				239,20	0,000	0,000	
433	953961211	Kotvy chemickou patronou M 8 hl 80 mm do betonu, ŽB nebo kamene s vyvrtáním otvoru (cena srovnatelně pol. 66)	kus	4,000	59,80	239,20	0,000	0,000
997	Přesun sutě				777,97	0,000	0,000	
78	997013111	Vnitrostaveništní doprava sutí a vybouraných hmot pro budovy v do 6 m s použitím mechanizace	t	0,638	368,00	234,78	0,000	0,000
79	997013501	Odvoz sutí a vybouraných hmot na skládku nebo meziskládku do 1 km se složením	t	0,638	312,40	199,31	0,000	0,000
80	997013509	Příplatek k odvozu sutí a vybouraných hmot na skládku ZKD 1 km přes 1 km	t	8,932	1,00	8,93	0,000	0,000
82	997013631	Poplatek za uložení stavebního směsného odpadu na skládce (skládkovně)	t	0,638	525,00	334,95	0,000	0,000
PSV Práce a dodávky PSV						21 387,89	0,001	0,000
783	Dokončovací práce - nátěry				840,89	0,001	0,000	
434	783315101	Mezinátěr jednonásobný syntetický standardní zámečnických konstrukcí	m ²	4,595	90,30	414,93	0,001	0,000
435	783317101	Krycí jednonásobný syntetický standardní nátěr zámečnických konstrukcí	m ²	4,595	92,70	425,96	0,001	0,000
HZS Hodinové zúčtovací sazby						20 547,00	0,000	0,000
250	HZS1292	Hodinová zúčtovací sazba stavební dělník /rozměření před osazením zábradlí, ukotvení zábradlí před betonáží - 2lidi po 4h = 8h/	hod	8,000	180,00	1 440,00	0,000	0,000
436	1.	zábradlí dle nabídky	ks	1,000	19 107,00	19 107,00	0,000	0,000
Celkem						27 325,69	3,080	0,638



ROZPOČET

Stavba: Centrum Lesánek, Litvínov - část 2

Objekt: ZL 10-2 Oprava terasy, rampy a úprava okapu u přístřešku terasy

Objednatel: Město Litvínov

Zhotovitel: Stavební a obchodní společnost Most spol. s r.o.

Místo: Litvínov

Zpracoval:

Datum: 30.07.2019

Č.	Kód položky	Popis	MJ	Množství celkem	Cena jednotková	Cena celkem	Hmotnost celkem	Hmotnost sítě celkem
HSV Práce a dodávky HSV						17 729,76	0,360	0,000
6 Úpravy povrchů, podlahy a osazování výplní						17 729,76	0,360	0,000
437	622142001	Potažení vnějších stěn sklovláknitým pletivem vtačeným do tenkovrstvé hmoty	m2	23,000	182,00	4 186,00	0,101	0,000
438	622215101	Oprava kontaktního zateplení stěn z polystyrenových desek tloušťky do 40 mm plochy do 0,1m2	kus	45,000	75,40	3 393,00	0,062	0,000
439	622215104	Oprava kontaktního zateplení stěn z polystyrenových desek tloušťky do 40 mm plochy do 1,0m2	kus	5,000	599,00	2 995,00	0,053	0,000
51	622511111	Tenkovrstvá akrylátová mozaiková střednězrná omítka včetně penetrace vnějších stěn	m2	23,000	311,12	7 155,76	0,144	0,000
PSV								
764 Klempířské konstrukce						2 531,45	0,002	0,000
158	764518622	Hodinová zúčtovací sazba pokrývač	m	4,500	472,50	2 126,25	0,000	0,000
440	55350193	objímka roury k trnu průměr 100 mm	kus	2,000	78,10	156,20	0,001	0,000
441	55350002	lmeľ těsnicí pro okapové systémy Novaplast	kus	1,000	249,00	249,00	0,001	0,000
Celkem						20 261,21	0,362	0,000



Dodatek č.3 ke smlouvě o dílo číslo: KT/9766/18

Smlouva o dílo „Infrastruktura pro zájmové, neformální a celoživotní vzdělávání – centrum Lesánek, Tylova ul. 2084, Litvínov“

	Datum	Jméno	Funkce	Podpis
Zpracoval:	14.8.2019	Jana Jünglingová	referent OIRR	
Schválil:	14-08-2019	Ing. Eva Rambousková	vedoucí OIRR	
Správce rozpočtu:	14-08-2019	Ing. Romana Švarcová	ekonom OIRR	
Právní oddělení:	15-08-2019	Mgr. Jan Buchta	právní oddělení	
Schváleno - RM:	21.8.2019	Číslo usnesení:	R/3374/19	
ZM:	-----	Číslo usnesení:	-----	
Zveřejněno:	Od: -----	Do: -----		