

KUPNÍ SMLOUVA

č.: S 469/19

uzavřená dle ust. § 2079 a násl. zák. č. 89/2012 Sb., občanský zákoník, ve znění pozdějších předpisů
(dále jen „občanský zákoník“)

Smluvní strany:

Lesy České republiky, s.p.

se sídlem Přemyslova 1106/19, Nový Hradec Králové, 500 08 Hradec Králové,
zapsán v Obchodním rejstříku vedeném Krajským soudem v Hradci Králové, oddíl AXII, vložka 540,
IČO: 42196451, DIČ: CZ42196451,
zastoupený [REDAKCE] vedoucím Správy toků – oblast povodí Berounky,
Slovanská alej 2323/36, Východní Předměstí, 326 00 Plzeň,
na základě Pověření ze dne 8. 7. 2019, uděleného Ing. Josefem Vojáčkem, generálním ředitelem

(dále jen „prodávající“) na straně jedné

a

Obec Česká Kubice

se sídlem Česká Kubice č. p. 82, 345 32 Česká Kubice,
IČO: 00253294, DIČ: CZ00253294,
zastoupená [REDAKCE], starostou obce

(dále jen „kupující“) na straně druhé

uzavírají níže uvedeného dne, měsíce a roku tuto

KUPNÍ SMLOUVU:

I.

Úvodní ustanovení

1. Proávající prohlašuje, že Česká republika je výlučným vlastníkem a Lesy České republiky, s.p., mají právo hospodařit s následujícími nemovitostmi:

- **pozemek parc. č. 94/2 v katastrálním území Horní Folmava** o výměře 844 m², druh pozemku: vodní plocha, způsob využití pozemku: koryto vodního toku umělé, zapsaný v katastru nemovitostí na LV č. 357 pro obec Česká Kubice a k. ú. Horní Folmava,
- **pozemek parc. č. 94/9 v katastrálním území Horní Folmava** o výměře 829 m², druh pozemku: vodní plocha, způsob využití pozemku: koryto vodního toku umělé, zapsaný v katastru nemovitostí na LV č. 357 pro obec Česká Kubice a k. ú. Horní Folmava,
- **pozemek parc. č. 94/10 v katastrálním území Horní Folmava** o výměře 373 m², druh pozemku: vodní plocha, způsob využití pozemku: koryto vodního toku umělé, zapsaný v katastru nemovitostí na LV č. 357 pro obec Česká Kubice a k. ú. Horní Folmava,
- **pozemek parc. č. 77/20 v katastrálním území Dolní Folmava** o výměře 890 m², druh pozemku: vodní plocha, způsob využití pozemku: koryto vodního toku přirozené nebo upravené, zapsaný v katastru nemovitostí na LV č. 356 pro obec Česká Kubice a k. ú. Dolní Folmava.

Nemovitosti jsou v územním obvodu, kde státní správu katastru nemovitostí ČR vykonává Katastrální úřad pro Plzeňský kraj, Katastrální pracoviště Domažlice.

2. Kupující na předmětných pozemcích vybudoval veřejně prospěšnou stavbu "Horní Folmava – výstavba MVN a revitalizace toku Teplá Bystřice". Za účelem sjednocení vlastnictví pozemků a stavby na nich vybudované sjednávají smluvní strany tuto kupní smlouvu.

II. Předmět koupě

1. Prodávající prodává touto smlouvou kupujícímu následující **pozemky v katastrálním území Horní Folmava**:

- **pozemek parc. č. 94/2** o výměře 844 m²,
- **pozemek parc. č. 94/9** o výměře 829 m²,
- **pozemek parc. č. 94/10** o výměře 373 m²,

se všemi jejich součástmi a příslušenstvím

a dále následující **pozemky v katastrálním území Dolní Folmava**, které vznikají oddělením z dosavadního pozemku parc. č. 77/20 v katastrálním území Dolní Folmava na základě **geometrického plánu č. 463-218-1126/2018**, který je nedílnou součástí této smlouvy:

- **pozemek parc. č. 77/23** o výměře 260 m²,
- **pozemek parc. č. 77/24** o výměře 6 m²,
- **pozemek parc. č. 77/25** o výměře 129 m²,

se všemi jejich součástmi a příslušenstvím

(vše společně dále jen „**předmět koupě**“).

2. Kupující tímto předmět koupě včetně všech součástí a příslušenství od prodávajícího kupuje.

III. Kupní cena a náklady, způsob úhrady

1. Prodávající na základě této smlouvy prodává kupujícímu předmět koupě uvedený v čl. II. odst. 1 této smlouvy se všemi jeho součástmi a příslušenstvím za dohodnutou **kupní cenu** ve výši **62.000,- Kč** (slovy: šedesátdvatisícekorunčeských) **bez DPH**. Kupní cena byla stanovena dohodou na základě znaleckého posudku č. 2646-51/18, který vypracoval [REDAKCE] znalec jmenovaný Krajským soudem – Správou soudů v Plzni pro základní obor ekonomika – ceny a odhady nemovitostí, č. j. Spr. 2874/79 ze dne 1. 10. 1979. Ke kupní ceně je připočtena daň z přidané hodnoty (DPH), sazba 21 %, ve výši 13.020,- Kč, kupní cena **včetně DPH** tedy činí celkem **75.020,- Kč**.

2. Kupující tímto předmět koupě od prodávajícího za tuto dohodnutou kupní cenu kupuje.

3. Smluvní strany ujednaly, že veškeré náklady, vzniklé prodávajícímu v souvislosti s převodem vlastnického práva k předmětu koupě dle této smlouvy ve prospěch kupujícího, jdou k tíži kupujícího (dále jen „**náklady**“). Náklady byly mezi smluvními stranami vypořádány mimo tuto kupní smlouvu.

4. Smluvní strany ujednaly, že kupující uhradí prodávajícímu kupní cenu včetně DPH ve výši **75.020,- Kč** (slovy: sedmdesátpětisícdevacetkorunčeských) bezhotovostně ve prospěch účtu prodávajícího vedený u Komerční banky a. s., číslo účtu: [REDAKCE], a to na základě daňového dokladu (faktury) vystaveného prodávajícím nejpozději do 15 dnů od nabytí účinnosti smlouvy zveřejněním v registru smluv dle zákona č. 340/2015 Sb., o registru smluv. V opačném případě je prodávající oprávněn od této smlouvy odstoupit. Za den úhrady se považuje den, kdy byla kupní cena včetně nákladů připsána ve prospěch účtu prodávajícího.

IV.

Stav předmětu koupě

1. Prodávající prohlašuje, že ke dni oboustranného podpisu této smlouvy není předmět koupě včetně součástí a příslušenství poskytnut do užívání třetím osobám, že ke dni podpisu této kupní smlouvy neuzavřel smlouvu o převodu vlastnického práva týkajícího se předmětu koupě s jinými osobami a že v právu nakládat s předmětem koupě není nikterak omezen.

2. Prodávající prohlašuje, že na předmětu koupě neváznou ke dni oboustranného podpisu této smlouvy žádná zástavní práva, věcná břemena, práva stavby či jiná omezení, a dále že mu nejsou známy žádné právní vady předmětu koupě, a to ani vady skryté.

3. Prodávající se zavazuje, že po oboustranném podpisu této smlouvy s předmětem koupě nebude nijak nakládat, zejména ho nepřevéde na třetí osobu a ani jej jinak nezatíží jakýmkoliv právy ve prospěch třetích osob.

4. Kupující prohlašuje, že byl ze strany prodávajícího řádně seznámen se stavem předmětu koupě a tento je mu dobře znám, což níže stvrzuje svým podpisem.

5. Smluvní strany ujednaly, že nebezpečí škody na nemovité věci přechází na kupujícího ke dni vkladu vlastnického práva dle této smlouvy do katastru nemovitostí.

V.

Vklad do katastru nemovitostí, poplatky

1. Po převodu vlastnického práva k předmětu koupě na základě této kupní smlouvy se vlastníkem předmětu koupě stane kupující.

2. Návrh na vklad vlastnického práva do katastru nemovitostí podá pouze prodávající poté, co mu bude ze strany kupujícího zaplacená ujednaná kupní cena, resp. poté, co bude peněžitá částka odpovídající kupní ceně v plné výši připsána ve prospěch účtu prodávajícího.

3. Poplatek spojený s návrhem na vklad vlastnického práva do katastru nemovitostí se zavazuje uhradit kupující.

4. Daň z nabytí nemovitých věcí bude uhrazena kupujícím příslušnému finančnímu úřadu v souladu s platnými a účinnými právními předpisy.

VI.

Odstoupení od smlouvy

1. Kterákoliv ze smluvních stran má právo odstoupit od této smlouvy,
a) pokud vklad vlastnického práva k předmětu koupě dle této smlouvy nebude v termínu do 12 měsíců ode dne podání návrhu na vklad vlastnického práva na místně příslušný katastrální úřad a pracoviště zapsán,

b) v případě poskytnutí nepravdivých informací druhou smluvní stranou, nebo pokud se ukáží prohlášení druhé smluvní strany v této smlouvě jako nepravdivá,

c) v případě, že prodlení s uhrazením kupní ceny ve smyslu čl. III. této smlouvy bude delší než 30 dnů.

2. Odstoupení od smlouvy je účinné okamžikem doručení písemného oznámení o odstoupení druhé smluvní straně. Odstoupením od této smlouvy se tato smlouva ruší od počátku.

3. V případě odstoupení od této smlouvy v souladu s touto smlouvou se obě smluvní strany zavazují potvrdit svým podpisem návrh na zpětvzetí návrhu na vklad vlastnického práva na místně příslušný katastrální úřad a pracoviště, a to nejpozději do 5 (pěti) pracovních dnů po doručení odstoupení od této smlouvy a po doručení písemné žádosti s návrhem zpětvzetí.

VII.

Další ujednání

Pro případ prodlení kupujícího s úhradou platby dle této smlouvy se kupující zavazuje zaplatit prodávajícímu smluvní pokutu ve výši 0,05% z kupní ceny, a to za každý i započatý den prodlení. Právo prodávajícího na náhradu škody či jiná jeho práva vyplývající z právních předpisů a této smlouvy tím nejsou dotčena.

VIII.

Doložky platnosti

1. Prodávající prohlašuje, že k prodeji předmětu koupě byl Statutem státního podniku Lesy České republiky, s.p. č. j. 47675/2017-MZE-13221 ze dne 1. 9. 2017 ve čl. 6.5.6. a 6.5.7. udělen předchozí souhlas zakladatele (Ministerstva zemědělství ČR) Lesů České republiky, s.p. s nakládáním s určeným majetkem ve smyslu ustanovení § 17 odst. 2 zákona č. 77/1997 Sb., o státním podniku, ve znění pozdějších předpisů.

2. Kupující prohlašuje, že jsou splněny veškeré podmínky stanovené v § 41 zákona č. 128/2000 Sb., o obcích, ve znění pozdějších předpisů. Zastupitelstvo Obce Česká Kubice schválilo koupi předmětu koupě od prodávajícího dne 11. 6. 2019 usnesením č. 187/2019.

IX.

Criminal compliance doložka

1. Smluvní strany níže svým podpisem stvrzují, že v průběhu vyjednávání o této smlouvě vždy jednaly a postupovaly čestně a transparentně a současně se zavazují, že takto budou jednat i při plnění této smlouvy a veškerých činnostech s ní souvisejících.

2. Smluvní strany se dále zavazují vždy jednat tak a přijmout taková opatření, aby nedošlo ke vzniku důvodného podezření na spáchání trestného činu či k samotnému jeho spáchání (včetně formy účastenství), v důsledku tedy jednat tak, aby kterékoli ze smluvních stran nemohla být přičtena odpovědnost podle zákona č. 418/2011 Sb., o trestní odpovědnosti právnických osob a řízení proti nim, nebo nevznikla trestní odpovědnost fyzických osob (včetně zaměstnanců) podle trestního zákoníku, případně aby nebylo zahájeno trestní stíhání proti jakékoliv ze smluvních stran včetně jejich zaměstnanců podle platných právních předpisů.

3. Prodávající za tímto účelem vytvořil tzv. Criminal compliance program Lesů České republiky, s.p. (viz www.lesy.cz), (dále jen „CCP LČR“), a v jeho rámci přijal závazek dodržovat zejména Kodex CCP LČR, Protikorupční program LČR a Etický kodex zaměstnanců LČR, a to včetně všech příloh, čímž se prodávající vymezuje proti jakémukoli protiprávnímu a neetickému jednání a nastavuje postupy k prevenci a odhalování takového jednání. Za účelem naplnění tohoto článku, tj. za účelem nastavení funkčních a efektivních prevenčních procesů při plnění této smlouvy nebo v souvislosti s ním, lze obsah těchto dokumentů poskytnout na žádost druhé smluvní straně, která je rovněž může přijmout za své, a to v plném jejich znění.

X.
Závěrečná ustanovení

1. Obě smluvní strany jsou oprávněny a v případech stanovených zákonem i povinny uveřejnit tuto smlouvu a její dodatky včetně metadat v rozsahu a způsobem dle zákona č. 340/2015 Sb., o zvláštních podmínkách účinnosti některých smluv, uveřejňování těchto smluv a o registru smluv (zákon o registru smluv), v účinném znění. Obě smluvní strany jsou s uveřejněním smlouvy a jejích dodatků včetně metadat srozuměny.

2. Pokud není v této smlouvě ujednáno jinak, řídí se vztahy mezi smluvními stranami příslušnými obecně platnými právními předpisy, zejména občanským zákoníkem.

3. V případě změny identifikačních údajů smluvních stran se tyto zavazují vzájemně se o této skutečnosti bez zbytečného odkladu písemně informovat.

4. Tuto smlouvu lze měnit a doplňovat pouze písemnými vzestupně číslovanými dodatky podepsanými oběma smluvními stranami.

5. V případě, že by některé ustanovení této smlouvy bylo neplatné nebo neúčinné, není tím dotčena platnost nebo účinnost ostatních ustanovení smlouvy. V takovém případě se smluvní strany zavazují, že nahradí ustanovení zněním novým tak, aby se nové ustanovení co nejvíce přiblížilo předmětu a účelu ustanovení původního.

6. Tato smlouva nabývá platnosti dnem jejího podpisu oběma smluvními stranami a účinnosti dnem zveřejnění v registru smluv dle zákona č. 340/2015 Sb., o registru smluv. Zveřejnění smlouvy zajistí prodávající. Proávající zašle tuto smlouvu správci registru smluv k uveřejnění bez zbytečného odkladu, nejpozději však do 15 dnů od uzavření smlouvy. Proávající předá kupujícímu doklad o uveřejnění smlouvy v registru smluv podle § 5 odst. 4 zákona č. 340/2015 Sb., o registru smluv, jako potvrzení skutečnosti, že smlouva nabyla účinnosti.

7. Tato smlouva je vyhotovena v počtu tří stejnopisů, z nichž po jednom vyhotovení obdrží každá ze smluvních stran a jeden stejnopis je určen pro katastrální úřad.

8. Smluvní strany prohlašují, že si tuto smlouvu přečetly a na důkaz správnosti a souhlasu připojují své vlastnoruční podpisy.

Prodávající:

23-08-2019

V Plzni dne _____

Kupující:

V České Kubici dne 15.8.2019

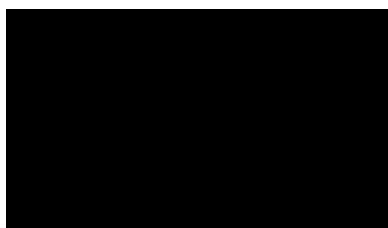

Lesy České republiky, s.p.

vedoucí Správy toků – oblast povodí Berounky



Obec Česká Kubice

Radek Gerberg
starosta obce

DOLOŽKA

Tento dokument byl podle zákona č. 128/2000 Sb., o obcích schválen



Zatupitelstvem obce Česká Kubice

usnesením č. 137/2019

ze dne: 11.6.2019

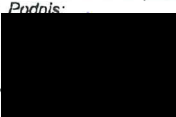
Stránka 5 z 5

Jméno:	Data:	Podpis:
GERBERG Radek	15.8.2019	

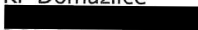
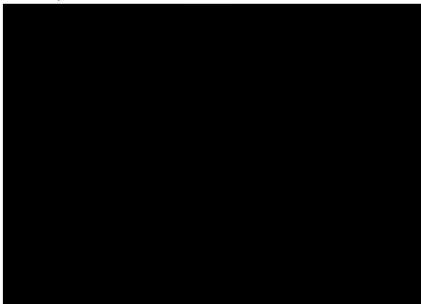
GEOMETRICKÝ PLÁN pro rozdělení pozemku, vyznačení vodního díla v katastru	Geometrický plán ověřil úředně oprávněný zeměměřický inženýr:	Stejnopis ověřil úředně oprávněný zeměměřický inženýr:
	Jméno, příjmení: 	Jméno, příjmení: 
	Číslo položky seznamu úředně oprávněných zeměměřických inženýrů: 2304/06	Číslo položky seznamu úředně oprávněných zeměměřických inženýrů: 2304/06
	Dne: 17. července 2018 Číslo: 117/2018	Dne: 3. srpna 2018 Číslo: K116/2018
Náležitostmi a přesností odpovídá právním předpisům.	Tento stejnopis odpovídá geometrickému plánu v elektronické podobě uloženému v dokumentaci katastrálního úřadu.	
Vyhotovitel: GEODÉZIE JIHOZÁPAD s.r.o. Husovo nám. 60, H Týn, kancelář Domažlice, Benešova 377 t.:379722323	Katastrální úřad souhlasí s očíslováním parcel.	
Číslo plánu: 463-218-1126/2018	KÚ pro Plzeňský kraj KP Domažlice  PGP 607/2018-401 2018.07.24 12:28:24 CEST	
Okres: Domažlice	Ověření stejnopisu geometrického plánu v listinné podobě. 	
Obec: Česká Kubice		
Kat. území: Horní Folmava, Dolní Folmava		
Mapový list: ZS XIII-26-15		
Dosavadním vlastníkům pozemků byla poskytnuta možnost seznámit se v terénu s průběhem navrhovaných nových hranic, které byly označeny předepsaným způsobem: viz. seznam souřadnic		

VÝKAZ DOSAVADNÍHO A NOVÉHO STAVU ÚDAJŮ KATASTRU NEMOVITOSTÍ

Dosavadní stav			Nový stav											
Označení pozemku parc. číslem	Výměra parcely		Druh pozemku Způsob využití	Označení pozemku parc. číslem	Výměra parcely		Druh pozemku Způsob využití	Typ stavby Způsob využití	Zpús. určení výměr	Porovnání se stavem evidence právních vztahů				
	ha	m ²			ha	m ²				Díl přechází z pozemku označeného v katastru nemovitostí	Číslo listu vlastnictví	Výměra dílu		Označení dílu
												ha	m ²	
k.ú. Horní Folmava														
94/1	59	92	travní p.	94/1	42	89	travní p.		0					
				94/26	3	87	travní p.		2					
				94/27	1	24	travní p.		2					
				94/32		1	travní p.		2					
				94/39	11	75	vodní pl. tok umělý		2	94/1	409	11	75	
				94/41		16	vodní pl. nádrž umělá		2	94/1	409		16	
94/2	*3)	8	44	94/2	6	79	ostat. pl. jiná plocha		0	94/2	357	6	79	
				94/25		36	ostat. pl. jiná plocha		2					
				94/30		19	ostat. pl. jiná plocha		2					
				94/40	2	83	vodní pl. nádrž umělá		2	94/2	357	2	83	
				94/43		82	vodní pl. tok umělý		2	94/2	357		82	
				94/44		11	ostat. pl. tok umělý		0	94/2	357		11	
94/3		37	35	94/3	33	38	ostat. pl. neplodná půda		0					
				94/42	3	97	vodní pl. nádrž umělá		2	94/3	477	3	97	
94/7		77	93	94/7	38	12	travní p.		2					
				94/29		4	travní p.		2					
				94/33	1	64	travní p.		2					
				94/34	14	63	vodní pl. nádrž umělá		2	94/7	1	14	63	
				94/46	9	33	vodní pl. tok umělý		2	94/7	1	9	33	
				st.233	14	17	zast. pl.	vod. dílo hráz př.	2	94/7	1	14	17	
94/8		46	99	94/8	34	05	travní p.		0					
				94/28	5	49	travní p.		2					
				94/38	6	57	vodní pl. tok umělý		2	94/8	409	6	57	
				st.236		88	zast. pl.	vod. dílo hráz př.	2	94/8	409		88	
94/9		8	29	94/9	2	81	ostat. pl. jiná plocha		2					
				94/31		15	ostat. pl. jiná plocha		2					
				94/35	4	36	vodní pl. nádrž umělá		2	94/9	357	4	36	
				st.234		97	zast. pl.	vod. dílo hráz př.	2	94/9	357		97	
94/10		3	73	94/10	2	46	ostat. pl. jiná plocha		2					
				94/37	1	27	vodní pl. tok umělý		2	94/10	357	1	27	
94/11		35	72	94/11	32	18	ostat. pl. neplodná půda		0					
				94/36	3	04	vodní pl. nádrž umělá		2	94/11	1	3	04	
				st.235		50	zast. pl.	vod. dílo hráz př.	2	94/11	1		50	
94/12		3	31	94/12	3	30	ostat. pl. neplodná půda		0					
				94/45		1	vodní pl. tok umělý		2	94/12	264		1	
523/7		67		523/7		9	ostat. pl. ostat. komunikace		2					
				523/9		58	vodní pl. tok umělý		2	523/7	264		58	
k.ú. Dolní Folmava														
24		5	02	24/1	4	84	zahrada		0					
				24/2		18	vodní pl. tok umělý		0	24	394		18	
26/1		3	04	26/1	2	23	ostat. pl. jiná plocha		0					
				26/21	4	86	vodní pl. tok umělý		2	26/1	385		81	a
										26/2	385	1	24	c
										26/9	385	1	75	d
										26/14	385	1	06	b
												4	86	
26/2		5	12	26/2	3	88	travní p.		0					
26/9	*1)	2	76	26/9		96	travní p.		2					
				26/22		2	travní p.		2	26/9	385		2	
26/14	*2)	1	33	26/14		31	ostat. pl. jiná plocha		2					
77/20		8	90	77/20	4	95	vodní pl. tok přirozený		0					
				77/23	2	60	ostat. pl. jiná plocha		0					
				77/24		6	vodní pl. tok umělý		0	77/20	356		6	
				77/25	1	29	vodní pl. tok umělý		0	77/20	356	1	29	
743/1		50	65	743/1	50	64	ostat. pl. jiná plocha		0					
				743/21		1	vodní pl. tok umělý		0	743/1	1		1	
756/1		30	55	756/1	30	52	ostat. pl. ostat. komunikace		0					

VÝKAZ DOSAVADNÍHO A NOVÉHO STAVU ÚDAJŮ KATASTRU NEMOVITOSTÍ

Dosavadní stav				Nový stav																	
Označení pozemku parc. číslem	Výměra parcely			Druh pozemku	Ozračení pozemku parc. číslem	Výměra parcely			Druh pozemku	Typ stavby	Způsob využití	Způsob využití	Zpús. určení výměr	Porovnání se stavem evidence právních vztahů							
	ha	m ²				Způsob využití	ha	m ²						Způsob využití	Způsob využití	Díl přechází z pozemku označeného v katastru nemovitostí	dřívější poz. evidenci	Číslo listu vlastnictví	Výměra dílu		Označení dílu
					756/14			3					2				26/1	10002			3
26/1	3	89	72		Parcely zjednodušené evidence - GP								0					10002			
			99		26/1			96													

*1) Změna výměry -3 m2 podle §37odst.(1), písmeno c) katastrální vyhlášky u parcely č.26/9

*2) Změna výměry +4 m2 podle §37odst.(1), písmeno c) katastrální vyhlášky u parcely č.26/14

*3) Změna výměry +266 m2 podle §37odst.(1), písmeno d) katastrální vyhlášky u parcely č.94/2

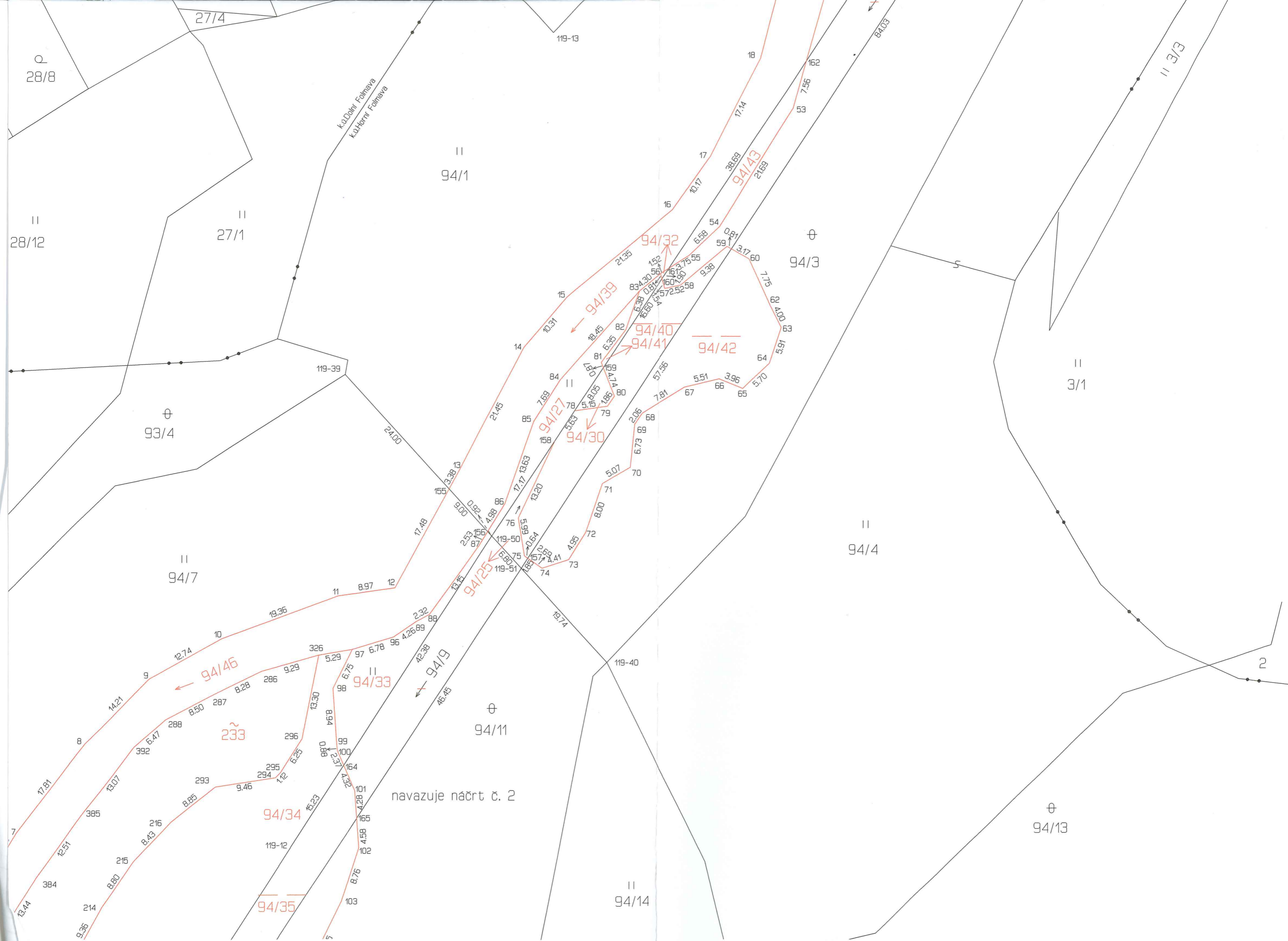

navazuje náčrt č. 2

94/13

94/14

94/11

94/7

94/4

11 3/1

94/3

11 94/1

11 27/1

11 28/12

28/8

27/4

119-13

K.Ú.Dolní Fojmava
K.Ú.Horní Fojmava

11 3/3

2

Seznam souřadnic (S-JTSK)

Číslo bodu Souřadnice pro zápis do KN
 Y X Kód kv. Poznámka

k.ú. Dolní Folmava (634557)

119-28	866929.13	1106994.98	3	roh mostu
122-3	866930.28	1106998.59	3	k.
122-4	866951.11	1107063.22	3	k.
122-5	866935.99	1106996.74	3	k.
122-6	866957.09	1107061.86	3	k.
122-7	866955.80	1107059.05	3	mezník
188-5	866925.35	1106997.00	8	k.
188-9	866925.08	1106995.92	8	roh mostu
188-26	866905.92	1106999.29	8	mezník
188-27	866930.31	1107016.98	8	k.
218-1	866956.40	1107062.02	3	doč. k. - ohroženo stavbou
218-2	866954.70	1107055.59	3	doč. k. - ohroženo stavbou
218-3	866937.85	1107002.58	3	doč. k. - ohroženo stavbou
218-4	866930.99	1106998.36	3	doč. k. - ohroženo stavbou
218-5	866947.98	1107054.25	3	doč. k. - ohroženo stavbou
218-6	866937.37	1107020.90	3	doč. k. - ohroženo stavbou
218-7	866931.18	1107019.80	8	doč. k. - ohroženo stavbou
218-25	866956.13	1107061.46	3	doč. k. - ohroženo stavbou
218-26	866953.91	1107052.35	3	doč. k. - ohroženo stavbou
218-27	866953.31	1107039.10	3	doč. k. - ohroženo stavbou
218-28	866949.21	1107021.22	3	doč. k. - ohroženo stavbou
218-29	866945.04	1107015.76	3	doč. k. - ohroženo stavbou
218-30	866946.17	1107008.44	3	doč. k. - ohroženo stavbou
218-31	866944.54	1107003.83	3	doč. k. - ohroženo stavbou
218-32	866940.46	1107001.82	3	doč. k. - ohroženo stavbou
218-33	866933.00	1107004.00	3	doč. k. - ohroženo stavbou
218-34	866929.74	1106994.84	3	doč. k. - ohroženo stavbou
218-36	866924.23	1106996.12	3	doč. k. - ohroženo stavbou
218-37	866924.49	1106997.10	8	doč. k. - ohroženo stavbou
218-41	866926.98	1107006.67	3	doč. k. - ohroženo stavbou
218-42	866929.95	1107018.96	3	doč. k. - ohroženo stavbou
218-43	866931.74	1107020.18	3	doč. k. - ohroženo stavbou
218-44	866940.36	1107021.28	3	doč. k. - ohroženo stavbou
218-45	866944.40	1107027.40	3	doč. k. - ohroženo stavbou
218-46	866947.27	1107046.23	3	doč. k. - ohroženo stavbou
218-47	866948.26	1107057.49	3	doč. k. - ohroženo stavbou

k.ú. Horní Folmava (634565)

119-9	867044.17	1107210.38	3	
119-12	867075.70	1107259.14	3	k.
119-20	866956.88	1107075.77	3	k.
119-21	866966.21	1107092.67	3	k.
119-22	866961.04	1107096.01	3	k.
119-26	866950.19	1107061.22	3	k.
119-27	866944.54	1107063.25	3	k.
119-32	867162.90	1107271.67	3	k.
119-39	867067.31	1107185.76	3	k.
119-40	867026.55	1107230.36	3	k.
119-48	867117.18	1107333.32	3	k.
119-49	867120.40	1107328.98	3	k.
119-50	867044.44	1107210.79	3	k.
119-51	867039.86	1107215.80	3	k.
249-3	867147.01	1107384.27	3	k.
249-4	867146.13	1107377.86	3	k.
249-5	867138.24	1107370.66	3	k.
387-11	867160.65	1107391.41	3	mezník
2	867153.23	1107376.93	3	doč. k. - ohroženo stavbou
3	867153.99	1107354.90	3	doč. k. - ohroženo stavbou
4	867147.84	1107315.27	3	doč. k. - ohroženo stavbou
5	867145.31	1107304.26	3	doč. k. - ohroženo stavbou
6	867140.03	1107292.29	3	doč. k. - ohroženo stavbou
7	867118.52	1107257.15	3	doč. k. - ohroženo stavbou
8	867107.67	1107243.06	3	doč. k. - ohroženo stavbou
9	867097.69	1107232.97	3	doč. k. - ohroženo stavbou
10	867086.53	1107226.77	3	doč. k. - ohroženo stavbou
11	867068.35	1107220.07	3	doč. k. - ohroženo stavbou
12	867059.50	1107218.82	3	doč. k. - ohroženo stavbou
13	867049.51	1107200.54	3	doč. k. - ohroženo stavbou
14	867039.53	1107181.57	3	doč. k. - ohroženo stavbou
15	867032.80	1107173.73	3	doč. k. - ohroženo stavbou
16	867016.37	1107160.13	3	doč. k. - ohroženo stavbou
17	867010.48	1107151.83	3	doč. k. - ohroženo stavbou
18	867002.69	1107136.54	3	doč. k. - ohroženo stavbou
19	866995.63	1107109.62	3	doč. k. - ohroženo stavbou
20	866993.73	1107104.18	3	doč. k. - ohroženo stavbou
21	866985.20	1107092.41	3	doč. k. - ohroženo stavbou
22	866977.63	1107084.76	3	doč. k. - ohroženo stavbou
23	866968.38	1107079.13	3	doč. k. - ohroženo stavbou
24	866959.28	1107067.94	3	doč. k. - ohroženo stavbou
48	866952.01	1107068.74	3	doč. k. - ohroženo stavbou
49	866964.16	1107084.56	3	doč. k. - ohroženo stavbou
50	866976.09	1107092.62	3	doč. k. - ohroženo stavbou

Seznam souřadnic (S-JTSK)

Číslo bodu Souřadnice pro zápis do KN
 Y X Kód kv. Poznámka

Číslo bodu	Y	X	Kód kv.	Poznámka
k.ú. Horní Folmava (634565)				
51	866985.17	1107104.17	3	doč. k. - ohroženo stavbou
52	866988.29	1107111.25	3	doč. k. - ohroženo stavbou
53	866997.64	1107144.29	3	doč. k. - ohroženo stavbou
54	867009.03	1107162.71	3	doč. k. - ohroženo stavbou
55	867013.78	1107167.24	3	doč. k. - ohroženo stavbou
56	867018.21	1107170.07	3	doč. k. - ohroženo stavbou
57	867017.56	1107172.35	3	doč. k. - ohroženo stavbou
58	867015.07	1107171.81	3	doč. k. - ohroženo stavbou
59	867007.90	1107165.81	3	doč. k. - ohroženo stavbou
60	867004.43	1107167.71	3	doč. k. - ohroženo stavbou
62	867001.23	1107174.77	3	doč. k. - ohroženo stavbou
63	866999.46	1107178.35	3	doč. k. - ohroženo stavbou
64	867001.28	1107183.95	3	doč. k. - ohroženo stavbou
65	867005.39	1107187.86	3	doč. k. - ohroženo stavbou
66	867009.09	1107186.39	3	doč. k. - ohroženo stavbou
67	867014.42	1107187.65	3	doč. k. - ohroženo stavbou
68	867021.08	1107191.72	3	doč. k. - ohroženo stavbou
69	867022.26	1107193.42	3	doč. k. - ohroženo stavbou
70	867022.94	1107200.10	3	doč. k. - ohroženo stavbou
71	867027.28	1107202.65	3	doč. k. - ohroženo stavbou
72	867029.84	1107210.24	3	doč. k. - ohroženo stavbou
73	867032.47	1107214.43	3	doč. k. - ohroženo stavbou
74	867036.64	1107215.79	3	doč. k. - ohroženo stavbou
75	867039.37	1107213.88	3	doč. k. - ohroženo stavbou
76	867040.34	1107207.98	3	doč. k. - ohroženo stavbou
78	867031.57	1107191.36	3	doč. k. - ohroženo stavbou
79	867026.49	1107190.63	3	doč. k. - ohroženo stavbou
80	867025.45	1107189.10	3	doč. k. - ohroženo stavbou
81	867027.47	1107183.84	3	doč. k. - ohroženo stavbou
82	867023.67	1107178.77	3	doč. k. - ohroženo stavbou
83	867021.55	1107172.76	3	doč. k. - ohroženo stavbou
84	867033.84	1107186.56	3	doč. k. - ohroženo stavbou
85	867037.96	1107193.04	3	doč. k. - ohroženo stavbou
86	867042.47	1107205.87	3	doč. k. - ohroženo stavbou
87	867046.38	1107212.27	3	doč. k. - ohroženo stavbou
88	867054.11	1107222.94	3	doč. k. - ohroženo stavbou
89	867056.14	1107224.05	3	doč. k. - ohroženo stavbou
96	867059.66	1107226.43	3	doč. k. - ohroženo stavbou
97	867066.13	1107228.39	3	doč. k. - ohroženo stavbou
98	867069.13	1107234.43	3	doč. k. - ohroženo stavbou
99	867068.52	1107243.32	3	doč. k. - ohroženo stavbou
100	867068.38	1107244.19	3	doč. k. - ohroženo stavbou
101	867065.71	1107250.32	3	doč. k. - ohroženo stavbou
102	867065.06	1107259.18	3	doč. k. - ohroženo stavbou
103	867067.75	1107267.50	3	doč. k. - ohroženo stavbou
104	867073.94	1107280.42	3	doč. k. - ohroženo stavbou
105	867080.61	1107289.29	3	doč. k. - ohroženo stavbou
106	867088.26	1107294.83	3	doč. k. - ohroženo stavbou
128	867141.77	1107338.69	3	doč. k. - ohroženo stavbou
129	867146.44	1107364.12	3	doč. k. - ohroženo stavbou
130	867146.09	1107372.89	3	doč. k. - ohroženo stavbou
131	867142.97	1107378.00	3	doč. k. - ohroženo stavbou
150	867144.15	1107376.06	3	doč. k. - ohroženo stavbou
151	867144.54	1107375.42	3	doč. k. - ohroženo stavbou
152	867146.24	1107369.06	3	doč. k. - ohroženo stavbou
153	867142.86	1107298.70	3	doč. k. - ohroženo stavbou
154	867138.61	1107304.42	3	doč. k. - ohroženo stavbou
155	867051.12	1107203.48	3	doč. k. - ohroženo stavbou
156	867045.06	1107210.11	3	doč. k. - ohroženo stavbou
157	867038.84	1107214.25	3	doč. k. - ohroženo stavbou
158	867034.68	1107196.05	3	doč. k. - ohroženo stavbou
159	867027.15	1107184.68	3	doč. k. - ohroženo stavbou
160	867017.99	1107170.85	3	doč. k. - ohroženo stavbou
161	867016.93	1107169.25	3	doč. k. - ohroženo stavbou
162	866995.58	1107137.02	3	doč. k. - ohroženo stavbou
163	866956.09	1107074.05	3	doč. k. - ohroženo stavbou
164	867067.44	1107246.36	3	doč. k. - ohroženo stavbou
165	867065.40	1107254.61	3	doč. k. - ohroženo stavbou
166	867102.36	1107310.79	3	doč. k. - ohroženo stavbou
167	867113.64	1107318.42	3	doč. k. - ohroženo stavbou
168	867113.20	1107331.25	3	doč. k. - ohroženo stavbou
169	867115.06	1107330.10	3	doč. k. - ohroženo stavbou
170	867119.40	1107327.42	3	doč. k. - ohroženo stavbou
171	867007.21	1107166.19	3	doč. k. - ohroženo stavbou
172	867123.38	1107324.96	3	doč. k. - ohroženo stavbou
202	867112.97	1107318.00	3	roh požeráku
203	867112.43	1107318.33	3	roh požeráku
204	867113.25	1107318.55	3	roh požeráku
205	867112.74	1107318.86	3	roh požeráku
211	867117.62	1107292.57	3	doč. k. - ohroženo stavbou
212	867113.64	1107285.03	3	doč. k. - ohroženo stavbou

Seznam souřadnic (S-JTSK)

Číslo bodu Souřadnice pro zápis do KN

	Y	X	Kód kv.	Poznámka
k.ú. Horní Folmava (634565)				
213	867109.57	1107276.85	3	doč. k. - ohroženo stavbou
214	867105.18	1107268.59	3	doč. k. - ohroženo stavbou
215	867100.12	1107261.37	3	doč. k. - ohroženo stavbou
216	867094.35	1107255.26	3	doč. k. - ohroženo stavbou
246	867123.91	1107306.49	3	doč. k. - ohroženo stavbou
247	867123.41	1107310.17	3	doč. k. - ohroženo stavbou
248	867120.71	1107314.06	3	doč. k. - ohroženo stavbou
249	867115.70	1107317.75	3	doč. k. - ohroženo stavbou
258	867137.33	1107316.35	3	doč. k. - ohroženo stavbou
263	867104.75	1107317.94	3	doč. k. - ohroženo stavbou
264	867100.04	1107312.73	3	doč. k. - ohroženo stavbou
265	867104.61	1107308.91	3	doč. k. - ohroženo stavbou
266	867108.73	1107315.01	3	doč. k. - ohroženo stavbou
267	867112.29	1107318.33	3	doč. k. - ohroženo stavbou
275	867119.15	1107295.75	3	doč. k. - ohroženo stavbou
276	867122.11	1107301.29	3	doč. k. - ohroženo stavbou
286	867080.26	1107231.78	3	doč. k. - ohroženo stavbou
287	867087.68	1107235.41	3	doč. k. - ohroženo stavbou
288	867095.20	1107239.34	3	doč. k. - ohroženo stavbou
293	867087.42	1107249.76	3	doč. k. - ohroženo stavbou
294	867078.07	1107248.31	3	doč. k. - ohroženo stavbou
295	867077.28	1107247.52	3	doč. k. - ohroženo stavbou
296	867073.93	1107242.29	3	doč. k. - ohroženo stavbou
326	867071.35	1107229.26	3	roh propustku
359	867139.45	1107312.12	3	roh prahu
368	867138.55	1107303.86	3	doč. k. - ohroženo stavbou
369	867136.11	1107298.67	3	doč. k. - ohroženo stavbou
376	867131.13	1107289.06	3	doč. k. - ohroženo stavbou
377	867122.56	1107275.40	3	doč. k. - ohroženo stavbou
384	867115.37	1107264.06	3	doč. k. - ohroženo stavbou
385	867108.05	1107253.96	3	doč. k. - ohroženo stavbou
392	867100.10	1107243.61	3	doč. k. - ohroženo stavbou

Výkaz údajů o bonitovaných půdně ekologických jednotkách (BPEJ) k parcelám nového stavu

Parcelní číslo podle		Kód BPEJ	Výměra		BPEJ na dílu parcely	Parcelní číslo podle		Kód BPEJ	Výměra		BPEJ na dílu parcely
katastru nemovitostí	zjednodušené evidence		ha	m ²		katastru nemovitostí	zjednodušené evidence		ha	m ²	
k.ú. Horní Folmava											
94/1		87201	42	89							
94/7		87201	38	12							
94/8		87201	34	05							
94/26		87201	3	87							
94/27		87201	1	24							
94/28		87201	5	49							
94/29		87201		4							
94/32		87201		1							
94/33		87201	1	64							
k.ú. Dolní Folmava											
24/1		85011	1	64							
		87201	3	20							
26/2		87201	3	88							
26/9		87201		96							
26/22		87201		2							
	26/1GP	85011		96							

