



KUJIP015YANJ

SMLOUVA O POSKYTNUTÍ DOTACE

uzavřená na základě dohody smluvních stran nikoliv na úkor ochrany kterékoliv ze smluvních stran ve smyslu § 1746 odst. 2 zákona č. 89/2012 Sb., občanský zákoník, ve znění pozdějších předpisů (dále jen „občanský zákoník“)

ZZ00905-18.0038

**Čl. 1
Smluvní strany**

Dodavatel	14. 10. 2016	Zpracovatel
Číslo	1076	Spisový znak
Peč. list / listů	5	56

Kraj Vysočina,

se sídlem: Žižkova 57, 587 33 Jihlava
IČO: 70890749
zastoupený: MUDr. Jiřím Běhounkem, hejtnanem kraje
k podpisu smlouvy pověřen: Zdeněk Chlád, radní kraje
(dále jen "Kraj")
bankovní spojení: Sberbank CZ, a. s. Jihlava
číslo účtu: 4050004999/6800
variabilní symbol: 9

a

Městys Sněžné

adresa: 592 03 Sněžné 55
datum narození / IČO: /00295451
zástupce: Anna Havlíková, starostka
(dále jen "Příjemce")
bankovní spojení: Česká spořitelna, a.s.
číslo účtu: **1622456349/0800**

**Čl. 2
Účel smlouvy**

Účelem této smlouvy je poskytnutí účelové veřejné finanční podpory (dále jen „dotace“) na akci v porostech specifikovaných v žádosti Příjemce ze dne 24.5.2016 registrované na Krajském úřadu Kraje Vysočina pod registračním číslem **1286/2016** a číslem spisu **OŽPZ 1468/2016**.

Předmět příspěvku je specifikován v Příloze č. 1 této smlouvy.

**Čl. 3
Závaznost návrhu**

- 1) Doba platnosti tohoto návrhu smlouvy je omezena na 20 kalendářních dnů od prokazatelného doručení návrhu této smlouvy Příjemci.
- 2) Pokud tento návrh smlouvy nebude Příjemcem akceptován a podepsaný doručen na adresu uvedenou v záhlaví této smlouvy v termínu podle Čl. 3 odst. 1 této smlouvy, návrh smlouvy zaniká a nárok na dotaci nevznikne.

**Čl. 4
Závazek Příjemce**

- 1) Příjemce dotaci za podmínek stanovených v této smlouvě přijímá a prohlašuje, že akci realizoval svým jménem, na svou vlastní odpovědnost, v souladu s právními předpisy a podmínkami danými Zásadami Zastupitelstva Kraje Vysočina pro poskytování

finančních příspěvků na hospodaření v lesích pro období 2014 – 2020 (dále jen „Zásady“).

- 2) Příjemce se zavazuje vrátit dotaci do 15-ti kalendářních dnů ode dne, kdy Kraji písemně sdělí, že u akce, která byla zrealizována, nebude nadále plnit podmínky dané touto smlouvou (udržitelnost, archivace, povinnost umožnit kontrolu, ...) na účet uvedený v záhlaví této smlouvy.
- 3) Příjemce výslovně souhlasí se zveřejněním celého textu této smlouvy na veřejně přístupných webových stránkách Kraje Vysočina.

Čl. 5 Dotace

- 1) Kraj poskytuje Příjemci na akci dotaci ve výši **26720,00** Kč (slovy: dvacetšesttisícdmsetdvacet korun českých).
- 2) Dotace je veřejnou finanční podporou ve smyslu zákona č. 320/2001 Sb., o finanční kontrole ve veřejné správě a o změně některých zákonů (zákon o finanční kontrole), ve znění pozdějších předpisů, a vztahují se na ni všechna ustanovení tohoto zákona.
- 3) Souběh dotace z dalších dotačních titulů Kraje na realizaci jedné akce není možný. Souběh dotace s dotacemi jiných poskytovatelů se vylučuje.
- 4) Dotace je slučitelnou podporou ve smyslu čl. 107 a 108 Smlouvy o fungování Evropské unie.

Čl. 6 Způsob poskytnutí dotace

Dotace bude poskytnuta jednorázově bankovním převodem na účet Příjemce uvedený v záhlaví této smlouvy, a to nejpozději do 60-ti kalendářních dnů ode dne účinnosti této smlouvy.

Čl. 7 Podmínky použití dotace

Příjemce akci zrealizoval v souladu se Zásadami, což osvědčil odborný lesní hospodář svým potvrzením v žádosti o dotaci.

Čl. 8 Základní povinnosti Příjemce

Příjemce se zavazuje:

- a) dotaci přijmout,
- b) umožnit kontrolu v souladu s Čl. 9 této smlouvy,
- c) po dobu, kdy je Kraj oprávněn provádět kontrolu dle Čl. 9 odst. 2 této smlouvy, archivovat následující podkladové materiály:
 - tuto smlouvu,
 - originály dokladů prokazujících skutečnosti související s oprávněností přijetí dotace (např. lesní hospodářský plán, lesní hospodářskou osnovu, lesní hospodářskou evidenci)
- d) vrátit na účet uvedený v záhlaví této smlouvy celou částku dotace v případě, že dojde před posledním dnem kalendářního roku, v němž byla dotace poskytnuta k přeměně nebo zrušení Příjemce s likvidací (§ 10a odst. 5 písm. k) zákona č. 250/2000 Sb., o rozpočtových pravidlech územních rozpočtů, ve znění pozdějších

předpisů), bez předchozího souhlasu Kraje, a to do 15-ti kalendářních dnů ode dne rozhodnutí Příjemce o přeměně nebo zrušení s likvidací.

Čl. 9

Kontrola

- 1) Kraj je oprávněn provádět kontrolu plnění této smlouvy a finanční kontrolu ve smyslu zákona č. 320/2001 Sb., o finanční kontrole ve veřejné správě a o změně některých zákonů (zákon o finanční kontrole), ve znění pozdějších předpisů (dále jen „kontrola“).
- 2) Kraj je oprávněn provádět kontrolu realizace akce i po jejím dokončení, a to po dobu deseti let počítaných od 1. ledna roku následujícího po roce, v němž měla být splněna poslední z povinností stanovených Čl. 8 písm. a) a písm. d) této smlouvy.
- 3) Příjemce je povinen poskytnout součinnost při výkonu kontrolní činnosti dle Čl. 9 této smlouvy.

Čl. 10

Publicita

U akce se nevyžaduje publicita.

Čl. 11

Udržitelnost akce

U akce se nevyžaduje udržitelnost.

Čl. 12

Důsledky porušení povinností Příjemce

- 1) V případě, že se Příjemce dopustí porušení rozpočtové kázně ve smyslu zákona č. 250/2000 Sb., o rozpočtových pravidlech územních rozpočtů, ve znění pozdějších předpisů, bude postupováno dle ustanovení tohoto zákona.
- 2) V případě, že dotace ještě nebyla vyplacena, smlouva bez dalšího zaniká, a to ke dni rozhodnutí Příjemce o přeměně nebo zrušení s likvidací, pokud nebylo mezi smluvními stranami dodatkem této smlouvy dohodnuto jinak.

Čl. 13

Závěrečná ujednání

- 1) Tato smlouva nabývá platnosti dnem podpisu oprávněnými zástupci obou smluvních stran a účinnosti dnem uveřejnění v informačním systému veřejné správy – „Registru smluv“.
- 2) Smluvní strany se dohodly, že zákonnou povinnost dle § 5 odst. 2 zákona č. 340/2015 Sb., o zvláštních podmínkách účinnosti některých smluv, uveřejňování těchto smluv a o registru smluv (zákon o registru smluv) splní Kraj.

- 3) Jakékoli změny této smlouvy lze provádět pouze formou písemných postupně číslovaných dodatků na základě dohody obou smluvních stran. Změny v realizaci akce uvedené ve Čl. 2 této smlouvy, které zásadním způsobem mění zaměření akce blíže specifikované v žádosti o poskytnutí dotace, není možné povolit.
- 4) Vztahy touto smlouvou neupravené se řídí příslušnými ustanoveními občanského zákoníku.
- 5) Vzhledem k veřejnoprávnímu charakteru Kraje Příjemce výslovně prohlašuje, že je s touto skutečností obeznámen a souhlasí se zveřejněním smluvních podmínek obsažených v této smlouvě v rozsahu a za podmínek vyplývajících z příslušných právních předpisů, zejména zákona č. 106/1999 Sb., o svobodném přístupu k informacím, ve znění pozdějších předpisů. Smluvní strany se zavazují, že obchodní a technické informace, které jim byly svěřeny druhou stranou, nezpřístupní třetím osobám bez písemného souhlasu druhé strany a nepoužijí tyto informace k jiným účelům, než je plnění podmínek této smlouvy.
- 6) Tato smlouva je sepsána ve dvou vyhotoveních, z nichž jedno je určeno pro Kraj a druhé pro Příjemce. Každá ze smluvních stran obdrží po jednom vyhotovení smlouvy.
- 7) Smluvní strany prohlašují, že tato smlouva byla sepsána na základě pravdivých údajů, podle jejich svobodné a vážné vůle, a na důkaz toho připojují své vlastnoruční podpisy.
- 8) Nedílnou součástí této smlouvy je Příloha č. 1.
- 9) O poskytnutí dotace dle této smlouvy rozhodlo Zastupitelstvo Kraje Vysočina dne 13.9.2016 usnesením č. 0505/05/2016/ZK.

V Svojetíně dne 22-09-2016

V Jihlavě dne 13. 10. 2016

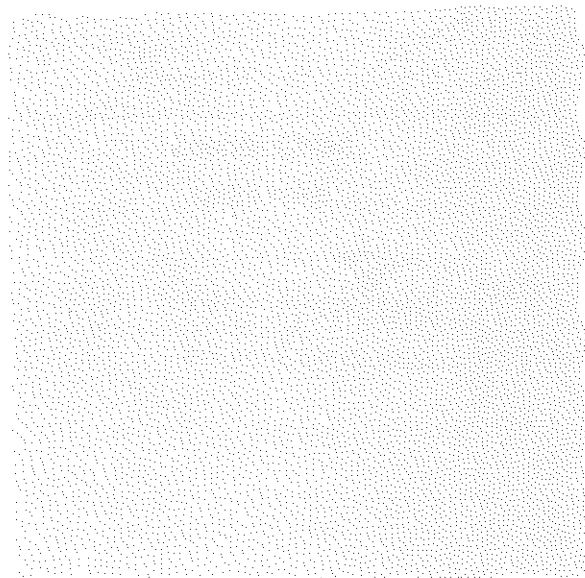
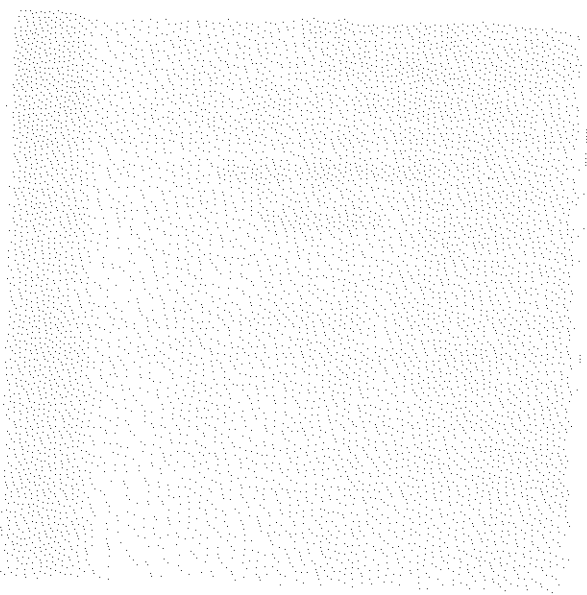

1286/2016 Příloha č.1

Katastrální území (číslo, název)	LHP	LHC	Číslo parceley	Jednotka	SLT	Dřev.	Předmět příspěvku	Datum ukončení práci	Počet technických jednotek		Sazba příspěvku v Kč	Schválený příspěvek v Kč
									ha			
0	2007-2016	610413	0 / 0	1C12/1c	6N	SM	B.b.2.2.	1.5.2016	0,07	300,000	5,00	1 500,00
0	2007-2016	610413	0 / 0	1C12/1c	6N	JD	B.b.1.2.	1.5.2016	0,08	250,000	10,00	2 500,00
0	2007-2016	610413	0 / 0	1C0	6N	SM	B.d.2.2.	1.5.2016	0,06	0,000	16 000,00	960,00
0	2007-2016	610413	0 / 0	1C12/1c	6N	SM	B.d.2.2.	1.5.2016	0,46	0,000	16 000,00	7 360,00
0	2007-2016	610413	0 / 0	1C12a	6N	SM	B.d.2.2.	1.5.2016	0,27	0,000	16 000,00	4 320,00
0	2007-2016	610413	0 / 0	2B1	6V	JD	B.d.1.H.	1.5.2016	0,08	0,000	24 000,00	1 920,00
0	2007-2016	610413	0 / 0	2B9	6V	JD	B.d.1.H.	1.5.2016	0,08	0,000	24 000,00	1 920,00
0	2007-2016	610413	0 / 0	2D1	6S	JD	B.d.1.H.	1.5.2016	0,1	0,000	24 000,00	2 400,00
0	2007-2016	610413	0 / 0	2D1	6S	BK	B.d.1.H.	1.5.2016	0,08	0,000	24 000,00	1 920,00
0	2007-2016	610413	0 / 0	2D7	6S	BK	B.d.1.H.	1.5.2016	0,08	0,000	24 000,00	1 920,00
Celkem											26 720,00	