

**DODATEK č. 3 (dále jen „Dodatek“)  
ke SMLOUVĚ  
O NÁJMU PROSTORU SLOUŽÍCÍHO PODNIKÁNÍ  
evidované u nájemce pod č. SZR-2659-1/Ř-2016  
evidované u pronajímatele pod č. 56/2016/UPIS  
(dále jen „smlouva“)**

---

**I. SMLUVNÍ STRANY**

- 1. Pronajímatel:** **Státní pokladna Centrum sdílených služeb, s. p.**  
se sídlem Na Vápence 915/14, 130 00 Praha 3  
zapsaný v obchodním rejstříku vedeném Městským soudem  
v Praze pod sp. zn. A 76922  
zastoupený ~~Mgr. Jiřím Šedivým~~  
~~Mgr. Jiřím Šedivým~~  
IČO: 03630919  
DIČ: CZ03630919  
ID datové schránky: ag5uunk  
bank. spojení: Česká spořitelna, a. s.  
č. účtu: 6303942/0800

(dále jen „pronajímatel“ nebo též „SPCSS“)

- 2. Nájemce:** **Česká republika - Správa základních registrů**  
se sídlem Na Vápence 915/14, 130 00 Praha 3  
zastoupená ~~Mgr. Jiřím Šedivým~~  
IČO: 72054506  
DIČ: CZ72054506 – není plátcem DPH  
ID datové schránky: jjjqjih  
bank. spojení: Česká národní banka  
č. účtu: 19-5600881/0710

(dále jen „nájemce“ nebo též „SZR“)

(dále také společně označovány jako „smluvní strany“)

## II. ZMĚNY SMLOUVY

Smluvní strany smlouvy o nájmu prostoru sloužícího podnikání uzavřené dne 1. 8. 2016 se podle čl. VII. odst. 7.4 smlouvy dohodly, že smlouva se mění a doplňuje takto:

1. V článku III. odst. 3.4 smlouvy nově zní:

Měsíční nájemné za **využívání movitých věcí** dle čl. I. odst. 1.8 činí celkově **35 696,70 Kč bez DPH/měsíc**, přičemž položkově je detailně specifikováno v příloze č. 4 této smlouvy.

2. Mění se Příloha č. 1 smlouvy.

Nová Příloha č. 1 - Přehled plateb ze smlouvy vč. dílčích cen (Příloha č. 1 smlouvy) je Přílohou č. 1 tohoto Dodatku.

3. Mění se Příloha č. 4 smlouvy.

Nová Příloha č. 4 - Soupis pronajímaných movitých věcí (Příloha č. 4 smlouvy) je Přílohou č. 2 tohoto Dodatku.

## III. OSTATNÍ UJEDNÁNÍ

1. Ostatní ustanovení smlouvy vč. jejích předchozích dodatků, příloh a změn provedených dle čl. III. odst. 3.8 smlouvy se nemění.

## IV. ZÁVĚREČNÁ USTANOVENÍ

1. Tento dodatek se vyhotovuje ve 4 (čtyřech) výtiscích s platností originálu, z nichž každá smluvní strana obdrží po 2 (dvou) výtiscích.
2. Tento dodatek nabývá platnosti dnem jeho podpisu oběma smluvními stranami a účinnosti dnem 1. 9. 2019.

Nedílnou součástí Dodatku tvoří tyto přílohy:

Příloha č. 1 Dodatku č. 3 - Příloha č. 1 - Přehled plateb ze smlouvy vč. dílčích cen

Příloha č. 2 Dodatku č. 3 - Příloha č. 4 - Soupis pronajímaných movitých věcí

Státní pokladna Centrum sdílených  
služeb, s. p.

Česká republika - Správa základních  
registru

V Praze dne 21-08-2019

V Praze dne 21-08-2019

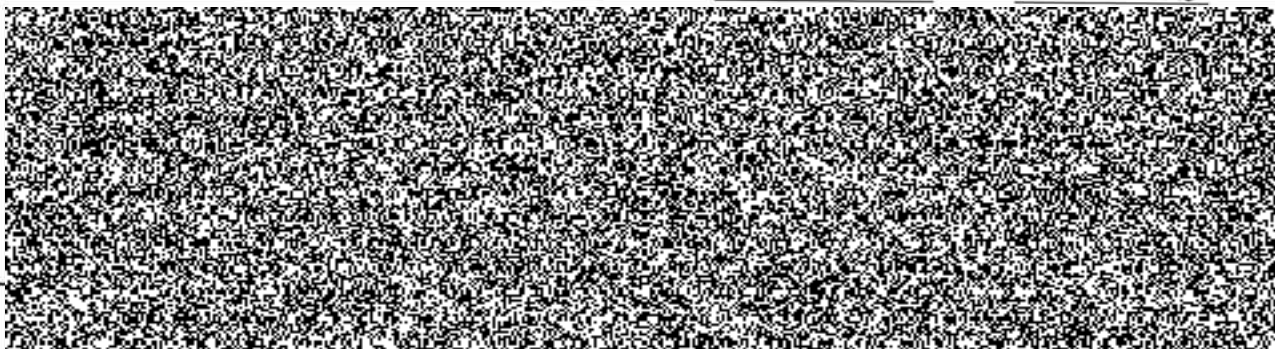

ke Smlouvě o nájmu prostoru sloužícího podnikání

