

**DODATEK č. 2**

ke smlouvě o dílo č. j. KRPK-42876-12/ČJ-2019-1900VZ ze dne 20. 6. 2019

č. j. KRPK-42876-19/ČJ-2019-1900VZ

uzavřený v souladu s ustanovením § 2586 a násl. zákona č. 89/2012 Sb., občanský zákoník,  
v platném znění, mezi těmito smluvními stranami:

**„Objednatel“**

Česká republika – Krajské ředitelství policie Karlovarského kraje

Sídlo: Závodní 386/100, 360 06 Karlovy Vary

IČ: 72051612

DIČ: CZ72051612

Zastoupená:

Bankovní spojení:

Číslo účtu:

Kontaktní osoby:

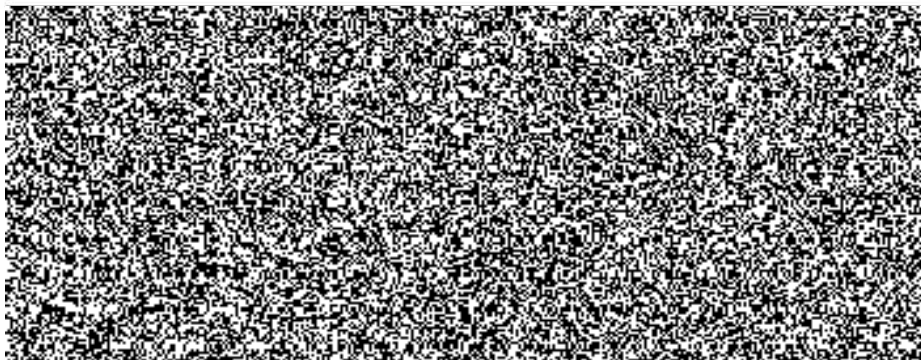

Datová schránka:

a

**„Zhotovitel“**

ELESTA Loket s.r.o., zapsaná u KS v Plzni, C 13913

Zastoupená: Patrik Stangar – jednatel společnosti

Sídlo: ČSA 239/16, 357 33 Loket

IČ: 26339731

DIČ: CZ26339731

Bankovní spojení:

Číslo účtu:

Kontaktní osoba:

E-mail:

Datová schránka:

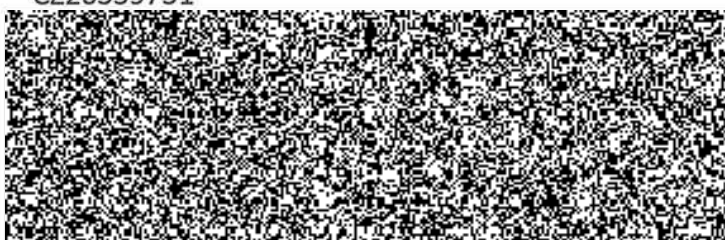

## I.

1. Na základě uznatelných a odsouhlasených víceprací a méněprací se smluvní strany dohodly na navýšení celkové ceny díla takto:

a) Dle změnového listu – „*Oprava podlahy kuchyňka, oprava kancelář vedoucí, osekání degradovaných omítek, oprava el. Instalace na základě požadavků revize*“

|                       |                               |
|-----------------------|-------------------------------|
| <u>Vícepráce činí</u> | 73 374,86 Kč bez DPH          |
|                       | 15 408,72 Kč 21 % DPH         |
|                       | <b>88 784 Kč celkem s DPH</b> |

Slovy: Osmdesátosmtisícsešmdsetosmdesátčtyřikorunčeských.

b) Dle změnového listu – „*Topení a vodoinstalace, plyn*“

|                       |                              |
|-----------------------|------------------------------|
| <u>Vícepráce činí</u> | 7 992,43 Kč bez DPH          |
|                       | 1 678,41 Kč 21 % DPH         |
|                       | <b>9 671 Kč celkem s DPH</b> |

Slovy: Devěttisícšestsetšedmdesátjednakorunčeských.

|                       |                                 |
|-----------------------|---------------------------------|
| <u>Méněpráce činí</u> | 6 035,50 Kč bez DPH             |
|                       | 1 267,46 Kč 21 % DPH            |
|                       | <b>7 302,96 Kč celkem s DPH</b> |

Slovy: Sedmtisíctřístadvakorundevadesátšest.

2. Změnový list – „*Oprava podlahy kuchyňka, oprava kancelář vedoucí, osekání degradovaných omítek, oprava el. Instalace na základě požadavků revize*“ je přílohou tohoto dodatku jako příloha č. 1.

3. Změnový list – „*Topení a vodoinstalace, plyn*“ je přílohou tohoto dodatku jako příloha č. 2.

## II.

Ostatní ujednání smlouvy se nemění.

### III.

1. Tento Dodatek č. 2 nabývá účinnosti nejdříve dnem uveřejnění prostřednictvím registru smluv v souladu s ustanovením § 6 zákona č. 340/2015 Sb., o zvláštních podmínkách účinnosti některých smluv, uveřejňování těchto smluv a o registru smluv.
2. Smlouva je sepsána ve třech stejnopisech, z nichž dva obdrží objednatel a jeden zhotovitel.

V Sokolově dne 21-08-2019

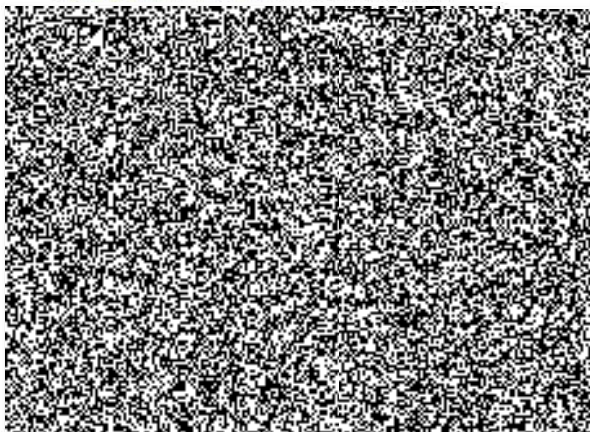

V Karlových Varech dne 21.8.2019

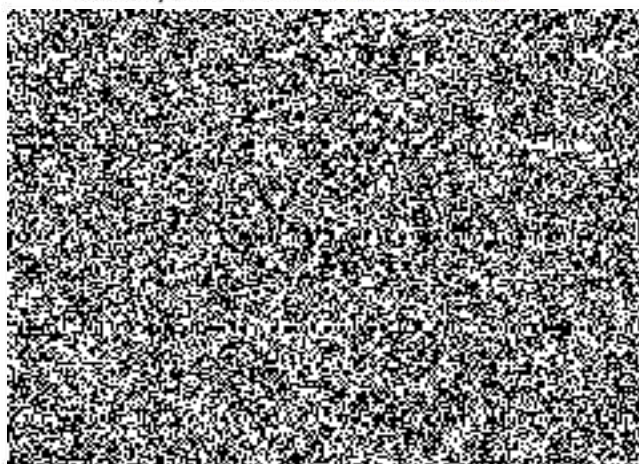



**OO PČR BEČOV - oprava podlahy kuchyňka, oprava kancelář vedoucí, osekání degradovaných omítek  
oprava el. instalace na základě požadavků revize.**

nabídkový rozpočet

investor:

| POLOŽKA  | množství | MJ    | CENA MJ  | CENA CELK | DPH / % |
|--|----------|-------|----------|-----------|---------|
| demontáž starého PVC   | 6,76     | m2    | 50,00    | 338,00    | 21      |
| Vybourání keramické nebo teracové dlažby   | 6,76     | m2    | 185,00   | 1250,60   | 21      |
| Vyrovňovací stěrka Cemix 050, ruční zprac. tl.4 mm, samonivelační anhydritová směs 30 Cemix 050 30 MPa | 6,76     | m2    | 390,00   | 2636,40   | 21      |
| Dlažba z dlaždic keramických 30 x 30 cm sokl keramický   | 6,76     | m2    | 1150,00  | 7 774,00  | 21      |
| osekání degradovaných omítek   | 12,20    | m     | 150,00   | 1 830,00  | 21      |
| osekání degradovaných omítek   | 30,75    | m2    | 185,00   | 5 688,75  | 21      |
| Potažení stěny sklotex. Pletivem + štuk  | 83,00    | m2    | 510,00   | 42 330,00 | 21      |
| oprava el. instalace kancelář vedoucího  | 1,00     | kpl   | 3500,00  | 3 500,00  | 21      |
| výměna sporákové kombinace TANGO   | 1,00     | kpl   | 1030,00  | 1 030,00  | 21      |
| doprava  | 1,00     | celek | 1500,00  | 1 500,00  | 21      |
| Poplatek za skládku sutí-cihel. výrobky do 30x30 cm  | 1,50     | t     | 450,00   | 675,00    | 21      |
| drobný stavební materiál   | 1,00     | celek | 500,00   | 500,00    | 21      |
| přesun hmot  | 1,00     | celek | 1500,00  | 1 500,00  | 21      |
| VRN 4%   | 0,04     | %     | 70552,75 | 2 822,11  | 21      |

základ daně 21%

73 374,86

DPH 21%

15 408,72

**CENA CELKEM**

88 783,58 Kč

**CENA CELKEM po zaokrouhlení**

**88 784 Kč**

V Lokti dne 25. července 2019

ELESTA loket s.r.o.

ČSA 239/16

357 33 Loket



20-08-2019

*Soudilka*

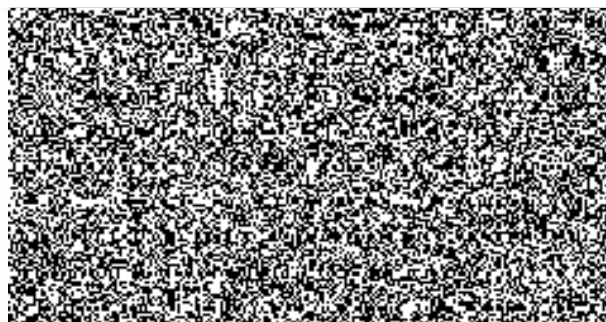
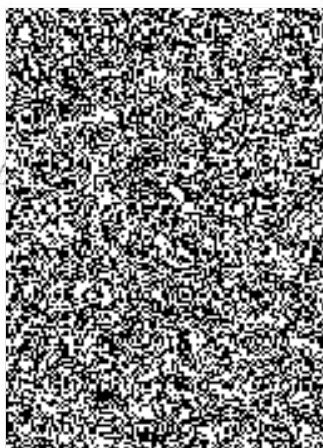

OO PČR BEČOV - méně a vícepráce Topení a vodoinstalace, plyn.

nabídkový rozpočet

investor:

| POLOŽKA  | množství | MJ    | CENA MJ | CENA CELK       | DPH / %   |
|--|----------|-------|---------|-----------------|-----------|
| magnetický filtr se šroubením a uzávěrem   | 1        | ks    | 5211,98 | 5 211,98        | 21        |
| sestava hl. uzávěru vody   | 1        | ks    | 1220    | 1 220,00        | 21        |
| regulátor tlaku plynu s uzávěrem   | 1        | ks    | 4123,55 | 4 123,55        | 21        |
| manometr 0-4bar s kohoutem   | 1        | ks    | 623     | 623,00          | 21        |
| Ventil term.přímý,vnitř.z. Heimeier V-exakt DN 15, s termostatickou hlavici Heimeier K | 1        | ks    | 749     | 749,00          | 21        |
| Šroubení reg.přímé,vnitř.z. Heimeier Regulux DN 15                                     | 1        | ks    | 293     | 293,00          | 21        |
| Filtr, vnitřní-vnitřní z. GIACOMINI R74A DN 50   | -1       | ks    | 1139    | -1 139,00       | 21        |
| Prostorový snímač Siemens QAA78.610  | -1       | ks    | 4896,5  | -4 896,50       | 21        |
| doprava  | 1        | celek | 1500,00 | 1 500,00        | 21        |
|  |          |       |         | 0,00            | 21        |
|  |          |       |         | 0,00            | 21        |
|  |          |       |         | 0,00            | 21        |
|  |          |       |         | 0,00            | 21        |
| VRN 4%   | 0,04     | %     | 7685,03 | 307,40          | 21        |
|  |          |       |         |                 |           |
|  |          |       |         |                 |           |
| základ daně 21%  |          |       |         | 7 992,43        |           |
| DPH 21%  |          |       |         | 1 678,41        |           |
| <b>CENA CELKEM</b>   |          |       |         | <b>9 670,84</b> | <b>Kč</b> |
| <b>CENA CELKEM po zaokrouhlení</b>   |          |       |         | <b>9 671</b>    | <b>Kč</b> |

V Lokti dne 25. července 2019

ELESTA loket s.r.o.

ČSA 239/16

357 33 Loket

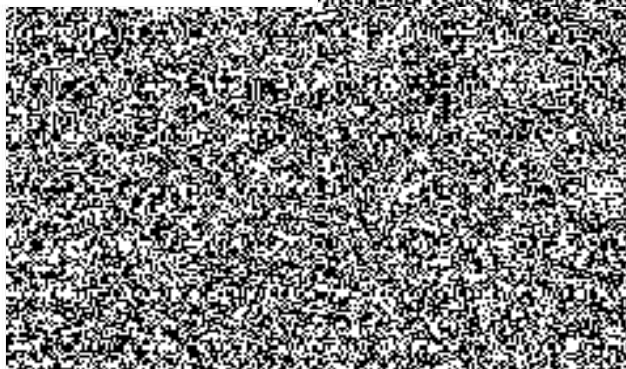
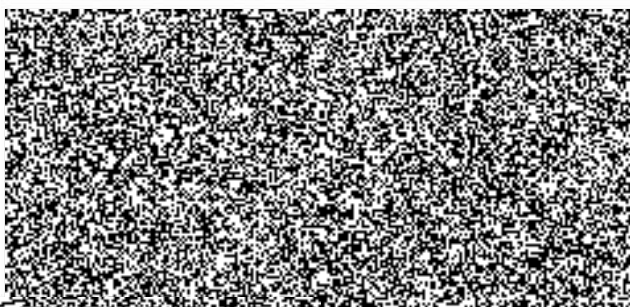

Souhlasí: