

## Dodatek č. 2

**Ředitelství silnic a dálnic ČR**, státní příspěvková organizace, se sídlem Praha 4, Na Pankráci 56, PSČ: 145 05, IČ: 65993390, zastoupená [redacted] ředitelkou Ředitelství silnic a dálnic ČR, Správy Jihlava, se sídlem Jihlava, Kosovska 10a, (dále také jako „ŘSD ČR“)

a

**Statutární město Jihlava**, IČ: 00286010, se sídlem **Masarykovo náměstí 97/1**, 58601 Jihlava 1, zastoupené **Mgr. Petrem Laštovičkou**, náměstkem primátorky (dále také jako „Město“)

a

**Společnost „MADOS MT, Chládek a Tintěra, Swietelsky – Jihlava mosty přivaděč“**

Lupenice 51, 517 41 Kostelec nad Orlicí

Vedoucí společník:

MADOS MT s.r.o., Lupenice 51, 517 41 Kostelec nad Orlicí

IČ: 25297899

DIČ: CZ25297899

Zastoupená: Ing. Ivo Muthsam, jednatel společnosti

Zapsaná u Krajského soudu v Hradci Králové, spisová značka C 13982

Společník:

Chládek a Tintěra, Pardubice a.s., K Vápence 2677, 530 02 Pardubice-Zelené Předměstí

IČ: 25253361

DIČ: CZ25253361

Zastoupená: Ing. Martin Kvirenc, předseda představenstva

Ing. Pavel Mužík, člen představenstva

Ing. Pavel Špinler, člen představenstva

Zapsaná u Krajského soudu v Hradci Králové, spisová značka B 1441

Společník:

SWIETELSKY stavební s.r.o., odštěpný závod Dopravní stavby VÝCHOD, K Silu 1143, 393 Pelhřimov

IČ: 48035599

DIČ: CZ48035599

Zastoupená: Zdeněk Havel, vedoucí odštěpného závodu

[redacted] ředitel oblasti Vysočina, na základě plné moci

[redacted] vedoucí obchodního oddělení, na základě plné moci

Zapsaná u Krajského soudu v Českých Budějovicích, spisová značka C 8032

uzavírají níže uvedeného dne, měsíce a roku dodatek č. 2 ke

## SMLOUVĚ O SPOLUPRÁCI

uzavřenou dle § 1746 odst. 2 zákona č. 89/2012 Sb., občanský zákoník, ve znění pozdějších předpisů (dále též jako „Občanský zákoník“)

jejímž cílem je koordinace činností při realizaci stavby „**I/38 Jihlava, mosty přivaděč**“ zařazené v ISPROFOND 500 111 0007 (dále též jako „smlouva“).

Smluvní strany se v souladu s ustanovením dle čl. X. odst. 3. smlouvy se dohodly na těchto změnách:

I.

V článku II. smlouvy se upravuje tabulka členění stavebních objektů tak, že původní se ruší a nahrazuje se níže uvedenou:

| č. objektu - položky                        | Název                | Odhad nákladů stavby v Kč |        |           |                          |           |
|---|----------------------|---------------------------|--------|-----------|--------------------------|-----------|
|   |                      | celkem                    | ŘSD ČR | podíl v % | Statutární město Jihlava | podíl v % |
| 202.2                                       | Most ev. č. 38-069.2 |                           |        |           |                          |           |
| Cena dle nabídky v rámci výběru zhotovitele |                      | 3 953 771,31              | 0      | 0         | 3 953 771,31             | 100       |
| Hodnota ZBV 001                             |                      | 10 451,00                 | 0      | 0         | 10 451,00                | 100       |
| Hodnota ZBV 002                             |                      | - 11 762,51               | 0      | 0         | - 11 762,51              | 100       |
| Cena celkem po dodatku č. 2                 |                      | 3 952 459,80              | 0      | 0         | 3 952 459,80             | 100       |

II.

V článku III. odst. 4. smlouvy se původní znění doplňuje textem:

*„Výše dalších stavebních nákladů, které nebyly obsahem původního předmětu této smlouvy je stanovena podle smluvní ceny, tj. nabídkou v rámci výběru zhotovitele stavby, upravené rozšířením předmětu smlouvy o provedení dodatečných stavebních prací, které nebyly obsaženy ve smluvní ceně a jejichž potřeba vznikla v průběhu realizace díla. Současně se rozsah předmětu smlouvy upravuje – snižuje o stavební práce, které nebyly a nebudou realizovány.“*

III.

Tento dodatek je vyhotoven v šesti vyhotoveních, z nichž každá ze smluvních stran obdrží dvě vyhotovení.

Tento dodatek bude uveřejněn v souladu se zákonem č. 340/2015 Sb., o registru smluv, v platném znění (dále též jako „zákon o registru smluv“).

Tento dodatek nabývá platnosti dnem jeho podpisu poslední ze smluvních stran, účinnosti nabývá okamžikem jeho zveřejnění v registru smluv v souladu se zákonem o registru smluv

Uzavření dodatku č. 2 této smlouvy bylo schváleno usnesením Rady města Jihlava č. 839/19-RM ze dne 25. 7. 2019.

V Jihlavě dne 9. 08. 2019

V Jihlavě dne 9. 8. 2019



ředitelka Správy Jihlava  
Ředitelství silnic a dálnic ČR



Mgr. Petr Lastovicka  
náměstek primátorky  
statutární město Jihlava

V .....



**MADOS MT s.r.o.**  
Lupenice 51  
517 41 Kostelec nad Orlicí  
DIČ: CZ25297899

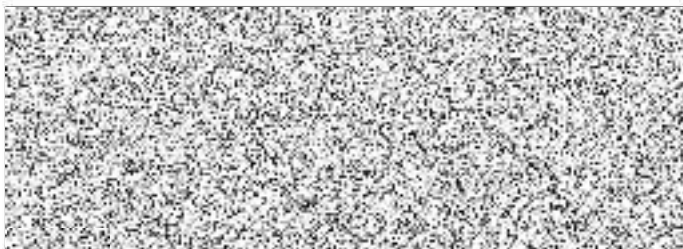

jednatel společnosti MADOS MT s.r.o.,  
zmocněnec k podpisu za dodavatele/zhotovitele  
Společnost „MADOS MT, Chládek a Tintěra, Swietelsky – Jihlava mosty přivaděč“



předseda představenstva  
Společnosti Chládek a Tintěra, Pardubice a.s.  
za dodavatele/zhotovitele  
Společnost „MADOS MT, Chládek a Tintěra, Swietelsky – Jihlava mosty přivaděč“

 **Chládek  
& Tintěra**  
PARDUBICE  
tel.: +420 466 791 111  
fax: +420 466 310 361  
IČ: 25253361  
DIČ: CZ25253361  
Chládek a Tintěra, Pardubice a.s.  
Pardubice, Zelená Předměstí, K Vápence 2677, PSČ 53002



ředitel oblasti Vysočina  
Společnosti SWIETELSKY stavební s.r.o..  
za dodavatele/zhotovitele  
Společnost „MADOS MT, Chládek a Tintěra, Swietelsky – Jihlava mosty přivaděč“



vedoucí obchodního oddělení  
Společnosti SWIETELSKY stavební s.r.o..  
za dodavatele/zhotovitele  
Společnost „MADOS MT, Chládek a Tintěra, Swietelsky – Jihlava mosty přivaděč“

 **SWIETELSKY**®  
stavební s.r.o.  
odštěpný závod Dopravní stavby VYCHOD  
ČR - 393 01 Pelhřimov, K Silu 1143  
IČ: 480 35 599, DIČ: CZ480 35 599

