**DODATEK Č. 2
KE SMLOUVĚ O DÍLO**

**„Snížení energetické náročnosti Dětského domova a ŠJ ve Zručí nad
Sázavou“**

Číslo Objednatele 6/70837376/2019
Číslo Dodavatele 19-06

TENTO DODATEK Č. 2 (dále jen „**Dodatek**“) **KE SMLOUVĚ O DÍLO** uzavřené dne 10. 4. 2019, (dále jen „**Smlouva**“) je uzavřen

MEZI SMLUVNÍMI STRANAMI, KTERÝMI JSOU:



Dětský domov a Školní jídelna Zruč nad Sázavou

sídlo: Poštovní 593, Zruč nad Sázavou, 285 22
zastoupenou: Mgr. Janem Klčem, ředitelem
IČ: 70837376
Bankovní spojení: Komerční banka, a.s.
číslo účtu: 27-2105860217/0100

DÁLE JEN „**Objednatel**“
NA STRANĚ JEDNÉ,

a

TOMireko, s.r.o.

Sídlo: Karlovo náměstí 48, 674 01 Třebíč
zapsaný v obchodním rejstříku vedeném Krajským soudem Brně v oddíle C, vložka 63551
Jednatel: , jednatel společnosti
IČ: 283 59 216
DIČ: CZ 283 59 216
Bankovní spojení: Česká spořitelna, a.s., Třebíč
číslo účtu: 

DÁLE JEN „**Dodavatel**“
NA STRANĚ DRUHÉ,

OBJEDNATEL A DODAVATEL SPOLEČNĚ JEN „**Smluvní strany**“
NEBO JEDNOTLIVĚ „**Smluvní strana**“.

Článek I. Předmět Dodatku

1. V rámci provádění prací na díle „Snížení energetické náročnosti Dětského domova a ŠJ ve Zruči nad Sázavou“ byly zjištěny skutečnosti, které je nutné zohlednit změnou v projektu formou změnových listů. Detailní popisy změn jsou součástí změnových listů, které jsou nedílnou součástí tohoto dodatku.

2. Smluvní strany se dohodly na následujících změnách Smlouvy:

- a) Vzhledem k zjištěným skutečnostem v průběhu realizace stavebních prací, popsanych ve Změnových listech č. 1 - 5, které tvoří přílohu tohoto Dodatku, se původní znění čl. I., odst. 1.1. ruší a nahrazuje se tímto novým zněním:

Dodavatel se zavazuje k provedení díla - stavby „Snížení energetické náročnosti Dětského domova a ŠJ ve Zruči nad Sázavou“ podle prováděcí projektové dokumentace vč. výkazu výměr, kterou vypracoval P.R.I., s.r.o., se sídlem Ulrichova 1423, 256 01 Benešov, IČ: 25775731, v rozsahu specifikovaném v oceněném výkazu výměr (položkovém rozpočtu), který tvoří přílohu této smlouvy a byl součástí nabídky dodavatele podané v rámci zadávacího řízení na výběr dodavatele předmětu díla, ve znění Změnových listů číslo 1 - 5. Součástí provedení díla je i vypracování nezbytné výrobní a dílenské dokumentace.

Místem plnění předmětu plnění díla je objekt Dětského domova a Školní jídelny ve Zruči nad Sázavou, v rozsahu projektové dokumentace a podle uvedeného výkazu výměr a požadovaného soupisu prací.

- b) Vzhledem k zjištěným skutečnostem v průběhu realizace stavebních prací, popsanych ve Změnových listech č. 1 - 5, které tvoří přílohu tohoto Dodatku, zejména pak s ohledem na časově a technologicky náročné práce obsažené ve změnovém listu č. 3 - hydroizolace formou injektáže, se původní znění čl. II., bod. 2.1. ruší a nahrazuje se tímto novým zněním:

„Dodavatel je povinen dodat (tj. dokončit a předat) dílo specifikované v článku I. odst. 1.1. a 1.4. smlouvy v termínu do šesti (6) kalendářních měsíců ode dne protokolárního předání staveniště a v souladu s Přílohou č. 1 - Harmonogram plnění“

- c) Vzhledem k zjištěným skutečnostem v průběhu realizace stavebních prací, popsanych ve Změnových listech č. 1 - 5, které tvoří přílohu tohoto Dodatku, se původní znění čl. III., bod. 3.1. ruší a nahrazuje se tímto novým zněním:

„Cena za dílo dle článku I. smlouvy je sjednána dohodou na základě nabídkové ceny dodavatele dohodou smluvních stran v souladu se zákonem č. 526/1990 Sb., o cenách, ve znění pozdějších předpisů, v celkové výši 17.373.024,78 Kč bez DPH, a to jako cena nejvýše přípustná.

K této ceně za dílo bude dodavatelem účtována v souladu se zákonem č. 235/2004 Sb., o dani z přidané hodnoty, v platném znění, DPH ve výši 2.605.953,72 Kč.

Celková cena za dílo včetně DPH činí 19.978.978,50 Kč.

Nedílnou součástí smlouvy je oceněný výkaz výměr uvedený v příloze č. 3 ve znění změnových listů č. 1 - 5, které tvoří přílohu č. 1 k Dodatku č. 2. Celkové ceny položek (a jejich kalkulaci s oceněným množstvím či rozsahem dané položky stanovené jednotkové ceny daných položek) uvedené v oceněném výkazu výměr jsou pevné a platné po celou dobu realizace díla. Jednotlivé položky oceněného výkazu výměr v sobě zahrnují i práce a dodávky tam výslovně nepojmenované, jejichž provedení či dodání je pro řádnou realizaci a dokončení dané položky oceněného výkazu výměr při odborné péči dodavatele nutno předvídat a v odborných kruzích jsou považovány za její součást.

3. Rekapitulace změny ceny díla dle Smlouvy s ohledem na tento Dodatek.

Původní cena za dílo dle Smlouvy činila 16.449.326,00 Kč bez DPH, tedy 19.903.685,00 Kč s DPH. Dodatkem č. 2 byla cena navýšena o 923.698,78 Kč bez DPH. Nová cena za dílo dle Smlouvy ve znění tohoto Dodatku tedy činí 17.373.024,78 Kč bez DPH, 19.978.978,50 Kč s DPH.

	cena bez DPH	DPH 15%	cena vč. DPH
Smlouva o dílo	16.449.326,00 Kč	3.454.359,00 Kč	19.903.685,00 Kč
Dodatek č. 1	Úprava DPH na 15 %		18.916.725,00 Kč
Dodatek č. 2	923.698,78 Kč	Dodatečné plnění	
Celková cena díla – Dodatek č. 2	17.373.024,78 Kč	2.605.953,72 Kč	19.978.978,50 Kč

Článek II.

1. Ostatní ujednání Smlouvy zůstávají nezměněna.
2. Tento Dodatek se uzavírá v souladu s § 222, odst. 4, zákona č. 134/2016 Sb., o zadávání veřejných zakázek.
3. Tento Dodatek se uzavírá v 5 stejnopisech, z nichž každý má povahu originálu. Objednatel obdrží 3 stejnopisy a Dodavatel 2 stejnopisy.
4. Tento Dodatek nabývá platnosti dnem podpisu, účinnosti nabývá dnem zveřejnění v registru smluv, které provede Objednatel.

Přílohy:

1) Změnové listy č. 1 - 5

V ve Zruči n. Sázavou dne 19. 08. 2019

Dodavatel
TOMireko, s.r.o.

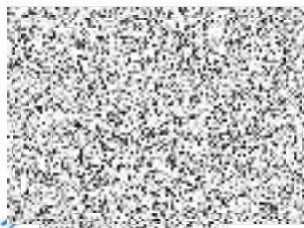

Ing. [redacted]
jednatel společnosti

TOMi ®

TOMireko, s.r.o.

Karlovo nám. 48, 674 01 Třebíč
IČ: 283 59 216, DIČ: CZ28359216

V ve Zruči n. Sázavou dne 19. 08. 2019

Objednatel
Dětský domov a Školní jídelna Zruč nad
Sázavou

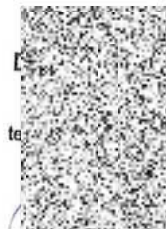

Mgr. Jan Klčo,
ředitel

Školní jídelna
Zruč nad Sázavou, Poštovní 593
detskydomovzruc.cz
0837378, PSC: 28522
31



EVROPSKÁ UNIE
Evropský fond pro regionální rozvoj
Operační program Životní prostředí



STÁTNÍ FOND
ŽIVOTNÍHO PROSTŘEDÍ
ČESKÉ REPUBLIKY

Příloha č. 2

FORMULÁŘ PRO OHLÁŠENÍ ZMĚN STAVBY „Snížení energetické náročnosti Dětského domova a ŠJ ve Zruči nad Sázavou“

Určeno: Mgr. Jan Klčo, ředitel DM a ŠJ ve Zruči nad Sázavou, Poštovní 593
(v kopii věcně příslušný odbor)

Číslo SoD: Objednatel 6/70837376/2019
Zhotovitel 19-06

Termín plnění: do 27.9.2019

Celková cena díla: 16.449.326,- Kč bez DPH

Zhotovitel: TOMIreko, s.r.o.

IČO: 283 59 216

Oprávněná osoba: 

Telefonní spojení: 

Popis předmětu informace: Změny zakázky

Popis problému:

Změna číslo:

001 – Od doby zpracování PD v roce 2016 postoupila degradace kabelů vedených po fasádě, z toho důvodu je nutné před provedením kontaktního zateplovacího systému provést jejich výměnu, tak jak je navrženo ve změně. V rámci toho bude provedena příprava pro montáž bezpečnostních kamer.

002 – V době mezi zpracováním PD a realizací akce došlo vlivem přívalu vody k poškození části zpevněných ploch před vjezdem do garáže záchranné služby Středočeského kraje – která je v objektu v nájmu. Proto je navržena oprava povrchu. vč. odvodnění.

003 – Stávající nadezdění komínků v ploše střechy v době mezi zpracováním PD a realizací akce vlivem zatékání dále degradovalo a proto bylo rozhodnuto o novém provedení nadezdívky v prostoru střechy..

004 – Stávající žaluzie a některé příslušenství oken a dveří vzhledem k dlouhé době mezi zpracováním a realizací PD již nelze použít, proto byla navržena jeho výměna – jedná se zejména o žaluzie. Dále byla z provozních důvodů změněn rastr schodišťového okna a zvětšeny počty klíčů na základě požadavků objednatele.



EVROPSKÁ UNIE
Evropský fond pro regionální rozvoj
Operační program Životní prostředí



STÁTNÍ FOND
ŽIVOTNÍHO PROSTŘEDÍ
ČESKÉ REPUBLIKY

005 – V zpracované PD jsou řešeny drenáže okolo objektu a oprava vnějších svislých izolací. V době zpracování PD nebyl rozsah poškození zemní vlhkostí 1. PP velký a dalo se předpokládat, že navržené opatření povede k nápravě. V době mezi zpracováním PD a realizací akce došlo v masivnímu nárůstu poškození vlhkostí. Proto je navržena komplexní řešení – dodatečná injektážní izolace zdiva s následnými nutnými úpravami.

Tyto dodatečné práce jsou však časově velmi náročné a to zejména také z důvodu postupného uvolňování jednotlivých prostor suterénu z hlediska provozu domova. Suterén nelze vyklidit najednou a provést práce jako celek. Bude docházet k postupnému vyklizení jednotlivých prostor, kde budou práce prováděny. To si vyžádá dobu trvání prací cca 2 měsíce.

Z těchto důvodů žádá zhotovitel o prodloužení termínu realizace stavby o 2 měsíce.

Čeho se zhotovitel domáhá: Odsouhlasení navrhovaných změn a prodloužení termínů z důvodu poškození budovy zemní vlhkostí 1.PP a navrženým řešením – injektážní izolace zdiva a následnými nutnými úpravami.

Nejzazší termín pro uzavření dohody o.zp.

Datum, podpis oprávněné osoby

Datum, potvrzení převzetí podatelny obje



18

TOMIreko, s.r.o.

Karlovo nám. 48, 674 01 Třebíč
IČ: 283 59 216, DIČ: CZ28359216



Položkový rozpočet stavby

Stavba: **19-06 Zruč nad Sázavou - s.e.n. DM a ŠJ**

Objednatel: **Dětský domov a Školní jídelna Zruč nad Sázavou** IČO: **70837376**
 Poštovní 593 DIČ:
 285 22 Zruč nad Sázavou

Zhotovitel: **TOMIreko s.r.o.** IČO: **28359216**
 Karlovo nám. 48/37 DIČ:
 674 01 Třebíč

Vypracoval:

Rozpis ceny	Celkem
HSV	779 135,18
PSV	132 734,60
MON	11 829,00
Vedlejší náklady	0,00
Ostatní náklady	0,00
Celkem	923 698,78

Rekapitulace daní		
Základ pro sníženou DPH	15 %	923 698,78 CZK
Snížená DPH	15 %	138 555,00 CZK
Základ pro základní DPH	21 %	0,00 CZK
Základní DPH	21 %	0,00 CZK
Zaokrouhlení		0,22 CZK

Cena celkem s DPH **1 062 254,00 CZK**

v _____ dne **29. 07. 2019**

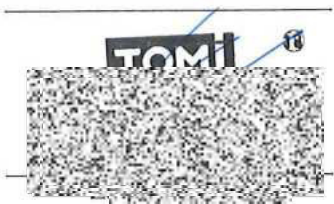

Zhotovitel

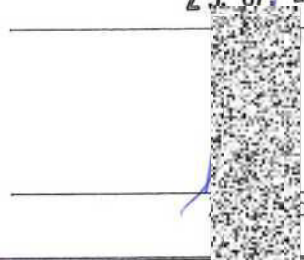

Objednatel

Rekapitulace dílčích částí

Číslo	Název	Základ pro sníženou DPH	Základ pro základní DPH	DPH celkem	Cena celkem	%
_01	Dodatek č.2	923 699	0	138 555	1 062 254	100
001	Změnový list č.1 - koaxiální kabely + chráničky	5 525	0	829	6 354	1
002	Změnový list č.2 - zpevněné plochy	119 711	0	17 957	137 667	13
003	Změnový list č.3 - zazdívka odvětrání	6 499	0	975	7 474	1
004	Změnový list č.4 - změna příslušenství a členění výplní otvorů	80 214	0	12 032	92 246	9
005	Změnový list č.5 - Injektáž	711 750	0	106 763	818 512	77
Celkem za stavbu		923 699	0	138 555	1 062 254	100

Rekapitulace dílů

Číslo	Název	Typ dílu			Celkem	%
1	Zemní práce	HSV			4 663,63	1
3	Svislé a kompletní konstrukce	HSV			546 325,89	59
5	Komunikace	HSV			75 058,00	8
6	Úpravy povrchů, podlahy a osazování výplní	HSV			96 064,98	10
62	Úpravy povrchů vnější	HSV			13 536,00	1
8	Trubní vedení	HSV			747,30	0
9	Ostatní konstrukce a práce, bourání	HSV			12 618,71	1
99	Staveništní přesun hmot	HSV			2 588,37	0
766	Konstrukce truhlářské	PSV			51 886,39	6
767	Konstrukce zámečnické	PSV			30 327,61	3
771	Podlahy z dlaždic	PSV			50 520,60	5
M22	Montáž sdělovací a zabezp. techniky	MON			5 525,00	1
M46	Zemní práce při montážích	MON			6 304,00	1

D96	Přesuny sutí a vybouraných hmot	PSU			27 532,30	3
Cena celkem					923 698,78	100

Položkový rozpočet

S:	19-06	Zruč nad Sázavou - s.e.n. DM a ŠJ
O:	_01	Dodatek č.2
R:	001	Změnový list č.1 - koaxiální kabely + chráničky

P.č.	Číslo položky	Název položky	MJ	Množství	Cena / MJ	Celkem
Díl: M22		Montáž sdělovací a zabezp. techniky				5 525,00
1	222280241	Vedení koaxiálních kabelů po fasádě včetně chrániček	soubor	1,00000	5 525,00	5 525,00

Položkový rozpočet

S:	19-06	Zruč nad Sázavou - s.e.n. DM a ŠJ
O:	_01	Dodatek č.2
R:	002	Změnový list č.2 - zpevněné plochy

P.č.	Číslo položky	Název položky	MJ	Množství	Cena / MJ	Celkem
Díl: 1		Zemní práce				4 663,63
1	113108305	Odstranění asfaltové vrstvy pl.do 50 m2, tl. 5 cm	m2	1,60000	107,50	172,00
2	113231516	Bourání odvodňovacího žlabu, zatíž. E600, š.160 mm	m	13,00000	127,50	1 657,50
3	113107531R00	Odstranění podkladu pl. 50 m2,kam.drcené tl.31 cm, u garáží (I.)	m2	4,16000	525,00	2 184,00
4	174100050RA0	Zásyp drenážního a odvodňovacího potrubí, štěrkopískem (XVI.)	m3	0,08000	695,00	55,60
5	58330002.A	Štěrkopísek k zásypu	t	0,13200	249,50	32,93
6	58344169	Štěrkodrtě frakce 0-32 A	t	1,44000	390,00	561,60
Díl: 5		Komunikace				75 058,00
7	597101112	Montáž odvodňovacího žlabu - polymerbeton B 125 včetně betonového lože C 12/15, zatížení B 125 kN	m	14,00000	534,00	7 476,00
8	577161124R00	Beton asfalt. ACL 16+ ložný, š. do 3 m, tl. 7 cm, (I.)	m2	1,60000	500,00	800,00
9	5PC001	Rošt můstkový SV 1500 D400, l=500 mm litina, oka 12/147	kus	34,00000	1 105,00	37 570,00
10	5PC002	Žlab SV 1500.0, š=150 mm, l=1000 mm, h=150 mm polymerbetonový, ochranná ocelová hrana	kus	14,00000	2 045,00	28 630,00
11	5PC003	Čelní stěna SELF LINE 150 plná s nátrubkem polymerbeton	kus	1,00000	582,00	582,00
Díl: 62		Upravy povrchů vnější				13 536,00
12	624602115R00	Tmelení spár š. 3 cm, hl. 2,1 cm, tmel na bázi asfaltu (XI.)	m	32,00000	423,00	13 536,00
Díl: 8		Trubní vedení				747,30
13	871313121	Montáž trub z plastu, gumový kroužek, DN 150	m	3,00000	29,10	87,30
14	28611151.A	Trubka kanalizační KGEM SN 4 PVC 150x4,0x1000 mm	kus	3,00000	220,00	660,00
Díl: 99		Staveništní přesun hmot				979,27
15	998011002	Přesun hmot pro budovy zděné výšky do 12 m	t	3,91707	250,00	979,27
Díl: M46		Zemní práce při montážích				6 304,00
16	460030081RT3	Řezání spáry v asfaltu nebo betonu, v tloušťce vrstvy do 8-10 cm (I.)	m	32,00000	197,00	6 304,00
Díl: D96		Přesuny suti a vybouraných hmot				18 422,56
17	979081111	Odvoz suti a vybour. hmot na skládku do 1 km	t	8,88262	212,00	1 883,12
18	979081121	Příplatek k odvozu za každý další 1 km	t	88,82620	15,70	1 394,57
19	979990001	Poplatek za skládku stavební suti	t	8,88262	405,00	3 597,46
20	979990112	Poplatek za skládku suti-obal.kam.-asfalt do 30x30	t	8,88262	1 300,00	11 547,41

Položkový rozpočet

S:	19-06	Zruč nad Sázavou - s.e.n. DM a ŠJ
O:	_01	Dodatek č.2
R:	003	Změnový list č.3 - zazdivka odvětrání

P.č.	Číslo položky	Název položky	MJ	Množství	Cena / MJ	Celkem
Díl: 3		Svislé a kompletní konstrukce				4 376,50
1	310271425	Zazdivka otvorů do 0,25 m2, pórobet.tvár., tl.25cm	kus	8,00000	440,00	3 520,00
2	311271176	Zdivo z tvárníc Ytong hladkých tl. 25 cm tvárnice Ytong Statik Plus, 499 x 249 x 250 mm	m2	0,50000	1 713,00	856,50
Díl: 99		Staveništní přesun hmot				122,53
3	999281108	Přesun hmot pro opravy a údržbu do výšky 12 m	t	0,49012	250,00	122,53
Díl: 767		Konstrukce zámečnické				2 000,00
4	01PC001	Úprava stávající větrací mřížky vč. montáže	soubor	1,00000	2 000,00	2 000,00

Položkový rozpočet

S:	19-06	Zruč nad Sázavou - s.e.n. DM a ŠJ
O:	_01	Dodatek č.2
R:	004	Změnový list č.4 - změna příslušenství a členění výplní otvorů

P.č.	Číslo položky	Název položky	MJ	Množství	Cena / MJ	Celkem
Díl: 766		Konstrukce truhlářské				51 886,39
1	001	PVC APU lišty	soubor	1,00000	14 569,06	14 569,06
2	pozice č.1	Schodišťová stěna	soubor	1,00000	23 842,74	23 842,74
3	pozice č.14	pozice č.14 (kuchyně)	soubor	1,00000	2 565,64	2 565,64
4	pozice č.15	pozice č.15 (záchranka)	soubor	1,00000	1 506,85	1 506,85
5	pozice č.16	pozice č.16 (příprava zeleniny)	soubor	1,00000	1 240,01	1 240,01
6	pozice č.17	pozice č.17 (sklad vajec)	soubor	1,00000	843,32	843,32
7	pozice č.18	pozice č.18 (příprava masa)	soubor	1,00000	1 198,63	1 198,63
8	pozice č.2	pozice č.2 (kancelář kuchyně)	soubor	1,00000	2 161,81	2 161,81
9	pozice č.3	pozice č.3 (prádelna)	soubor	1,00000	978,88	978,88
10	pozice č.4	pozice č.4 (toalety)	soubor	1,00000	739,15	739,15
11	pozice č.7	pozice č.7 (šatna, kuchyně)	soubor	1,00000	2 240,30	2 240,30
Díl: 767		Konstrukce zámečnické				28 327,61
12	01	Řezání podlahy	soubor	1,00000	4 366,44	4 366,44
13	pozice č.01	pozice č.1 (DD)	soubor	1,00000	16 710,89	16 710,89
14	pozice č.02	pozice č.02 (sanita)	soubor	1,00000	7 250,28	7 250,28

Položkový rozpočet

S:	19-06	Zruč nad Sázavou - s.e.n. DM a ŠJ
O:	_01	Dodatek č.2
R:	005	Změnový list č.5 - Injektáž

P.č.	Číslo položky	Název položky	MJ	Množství	Cena / MJ	Celkem
Díl: 3		Svislé a kompletní konstrukce				541 949,39
1	319202111	Dodatečná izolace zdiva tl do 150 mm nízkotlakou injektáží silikonovou mikroemulzí	m	132,47000	938,00	124 256,86
2	319202112	Dodatečná izolace zdiva tl do 300 mm nízkotlakou injektáží silikonovou mikroemulzí	m	25,04100	1 702,00	42 619,78
3	319202113	Dodatečná izolace zdiva tl do 450 mm nízkotlakou injektáží silikonovou mikroemulzí	m	26,87700	2 400,00	64 504,80
4	319202114	Dodatečná izolace zdiva tl do 600 mm nízkotlakou injektáží silikonovou mikroemulzí	m	84,04800	3 504,00	294 504,19
5	319202115	Dodatečná izolace zdiva tl do 900 mm nízkotlakou injektáží silikonovou mikroemulzí	m	2,92700	5 488,13	16 063,76
Díl: 6		Úpravy povrchů, podlahy a osazování výplní				96 064,98
6	612821002	Vnitřní sanační štuková omítka pro vlhké zdivo prováděná ručně	m2	135,68500	708,00	96 064,98
Díl: 9		Ostatní konstrukce a práce, bourání				12 618,71
7	978013191	Otlučení (osekání) vnitřní vápenné nebo vápenocementové omítky stěn v rozsahu do 100 %	m2	135,68500	93,00	12 618,71
Díl: 99		Staveništní přesun hmot				1 486,57
8	999281108R00	Přesun hmot pro opravy a údržbu do výšky 12 m	t	5,94626	250,00	1 486,57
Díl: 771		Podlahy z dlaždic				50 520,60
9	771473810	Demontáž soklíků z dlaždic keramických lepených rovných	m	102,00000	29,00	2 958,00
10	771474112	Montáž soklů z dlaždic keramických rovných flexibilní lepidlo v do 90 mm	m	102,00000	111,00	11 322,00
11	59761271	sokl-dlažba keramická slinutá hladká do interiéru i exteriéru 600x72mm	kus	173,40000	209,00	36 240,60
Díl: D96		Přesuny suti a vybouraných hmot				9 109,74
12	979082212	Vodorovná doprava suti po suchu do 50 m	t	6,57572	276,00	1 814,90
13	979011111	Svislá doprava suti a vybour. hmot za 2.NP a 1.PP	t	6,57572	338,50	2 225,88
14	979081111	Odvoz suti a vybour. hmot na skládku do 1 km	t	6,57572	212,00	1 394,05
15	979081121	Příplatek k odvozu za každý další 1 km	t	64,44209	15,70	1 011,74
16	979990001	Poplatek za skládku stavební suti	t	6,57572	405,00	2 663,17

ZAKÁZKA:	Snížení energetické náročnosti DM a ŠJ ve Zruči nad Sázavou
ČÍSLO ZAKÁZKY:	19-06
OBJEDNATEL:	Dětský domov a Školní jídelna ve Zruči nad Sázavou
ZHOTOVITEL:	TOMIreko, s.r.o., Karlovo nám. 48/37, Třebíč
TDS:	Ing. Klíma
PROJEKTANT:	Ing. Dědič
OBJEKT:	Dětský domov a Školní jídelna
ROZPOČET:	Ano
CENA (bez DPH)	923.698,78, - Kč

POPIS ZMĚNY

Změna číslo:

- 001 – vedení koaxiálních kabelů po fasádě
- 002 – zpevněné plochy
- 003 – zazdívka větracích komínků
- 004 – změna příslušenství a členění výplní otvorů
- 005 – Injektáž

ZMĚNU VYVOLAL	Objednatel	
ZPŮSOB PROJEKČNÍHO ŘEŠENÍ ZMĚNY	- Zápis do stavebního deníku	
	- Dodatek projektové dokumentace	
	- Dokumentace skutečného provedení	
	- Zápis z KD	ano
TERMÍN REALIZACE ZMĚNY	Nejpozději do 30.11.2019	
VLIV ZMĚNY NA DOKONČENÍ DÍLA	není	
PŘÍLOHY	Nový položkový rozpočet	