



### Dodatek č. 3

ke smlouvě o dodávce tepelné energie č. 68050900\_2

#### Dodavatel:

**ČEZ Teplárenská, a.s., se sídlem Bezručova 2212/30, Říčany, PSČ 25101, je zapsána v obchodním rejstříku vedeném Městským soudem v Praze, spis. zn. B 17910.**

Číslo licence dle rozhodnutí Energetického regulačního úřadu: 320605110

IČO: 27309941

DIČ: CZ27309941

Bankovní spojení: [REDACTED]

IBAN: [REDACTED] SWIFT: [REDACTED]

Název a adresa banky: Komerční banka, a.s., Na Příkopě 33 čp. 969, Praha 1, PSČ 114 07

Osoby oprávněné k podpisu smlouvy:

[REDACTED] vedoucí útvaru podpory prodeje a nákupu

[REDACTED] VO podpory prodeje východ

(dále jen „dodavatel“)

#### Odběratel:

**Česká republika - Krajské ředitelství policie Moravskoslezského kraje, se sídlem Ostrava, Moravská Ostrava, 30. dubna 1682/24, 702 00.**

Zákaznické číslo: 13725242

IČO: 75151502

DIČ: CZ75151502

Bankovní spojení: [REDACTED]

Osoby oprávněné k podpisu smlouvy:

[REDACTED] náměstek ředitele pro ekonomiku

(dále jen „odběratel“)

## I. Úvodní ustanovení

Smluvní strany uzavřely dne 8. 11. 2010 smlouvu o dodávce tepelné energie č. 68044902\_2, ve znění dodatků č. 1 ze dne 21. 2. 2013, č. 2 ze dne 8. 7. 2019 (dále též jen „Smlouva“). Smluvní strany se dohodly na tomto dodatku č. 3, kterým se mění níže uvedená ustanovení Smlouvy:

## II. Předmět dodatku

1. V Článku 3 odst. 3.1 se stávající znění ruší a nahrazuje se novým zněním:  
3.1 Smlouva se uzavírá na dobu neurčitou.
2. Článek 8 se doplňuje o bod:  
8.3 Osobní údaje subjektu údajů jsou zpracovávány v souladu s relevantními českými a evropskými právními předpisy. Bližší informace týkající se zpracovávání osobních údajů jsou uvedeny na stránkách [www.cezteplarenska.cz](http://www.cezteplarenska.cz), příp. mohou být poskytnuty od obchodního zástupce uvedeného na daňovém dokladu na základě žádosti subjektu údajů. Proti zpracování osobních údajů na základě oprávněných zájmů ČEZ Teplárenská, a.s. má odběratel právo kdykoli podat námitku.
3. V Článku 9 odst. 9.1 se stávající znění ruší a nahrazuje se novým zněním:  
9.1 Smlouvu uzavřenou na dobu neurčitou lze ukončit písemnou dohodou obou smluvních stran nebo výpovědí jedné smluvní strany v souladu s touto smlouvou nebo energetickým zákonem. Výpovědní doba činí 3 měsíce a počne běžet prvním dnem kalendářního měsíce následujícího po doručení výpovědi druhé smluvní straně. Smluvní strany se dohodly, že odběratel je oprávněn tuto smlouvu písemně vypovědět (podat písemnou výpověď této smlouvy) nejdříve k 31. 12. 2026.

4. Příloha č. 2 Pasport odběrného místa č. 102390535 ze dne 8. 7. 2019 se ruší a nahrazuje se novou přílohou č. 2 Pasport odběrného místa č. 102390535, která je přílohou tohoto dodatku č. 3.
5. Příloha č. 3 Odběrový diagram ze dne 8. 7. 2019 pro OM 102390535 se ruší a nahrazuje se novou přílohou č. 3 Odběrový diagram pro OM 102390535, která je přílohou tohoto dodatku č. 3.
6. Ostatní ustanovení Smlouvy zůstávají beze změny.

### III. Závěrečná ustanovení

1. Tento dodatek nabývá platnosti dnem podpisu obou smluvních stran a účinnosti dne 1. 1. 2020.
2. Tento dodatek, na jehož celém obsahu se smluvní strany dohodly, je vyhotoven ve dvou stejnopisech, z nichž každý má platnost originálu, každá smluvní strana obdrží po jednom vyhotovení.
3. Tento dodatek po jeho uzavření tvoří nedílnou součást Smlouvy.

Dodavatel:  
V Trutnově  
Dne: 19. 7. 2019

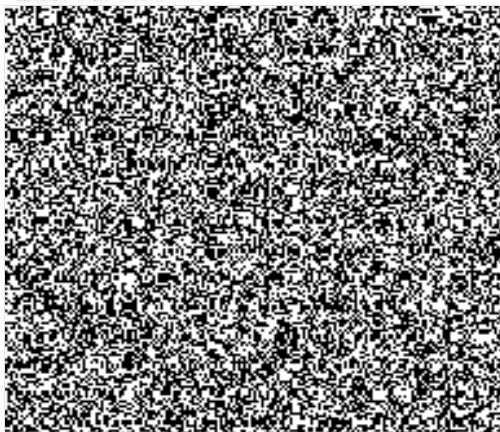

Odběratel:  
V Ostravě  
Dne:

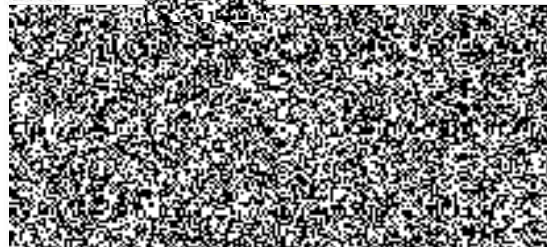
 16. 8. 2019  

1508

Příloha č. 2 ke smlouvě o dodávce tepelné energie č.: 68044902\_2  
**Pasport odběrného místa - VODA - UT**  
 č. 102390535

**Odběratel:**  
 Česká republika - Krajské ředitelství policie Moravskoslezského kraje  
 Ostrava, Moravská Ostrava, 30. dubna 1682/24, PSČ 702 00

**1. Údaje o odběrateli**

IČ (Datum narození) 75151502	DIČ CZ75151502	Typ odběratele: 1-podnikatel 2-soukromá osoba 1		Zúčtovací období: 1- měsíční 2 - tříměsíční 3 - roční 1		
Způsob platby - záloh Vlastní podnět	Číslo účtu (SIPO)	Kód banky	Způsob platby - faktur Vlastní podnět	Číslo účtu (SIPO)	Kód banky	Způsob vrácení Převodní příkaz

**2. Údaje o odběrném místě**

Název odběrného místa PS 74 POLICIE ČR, BOHUMÍN			
Potřebný výkon MW Sjednané množství GJ/rok	Příprava TV 1 - ano, 2 - ne 1	Typ sazby	Tarifní skupina Složená sazba = A, jednod.sazba=B B
Charakter odběr. místa 1 - nebyty 2 - byty 3- smíšený 1	Předávacím místem je: Výstupní armatury z kompaktní předávací stanice. Měřicím místem je: Měřič tepelné energie na primární straně předávací stanice.		Datum zahájení/změny odběru 01.01.2020

**3. Údaje o vytápěných objektech**

Obestavěný prostor (m <sup>2</sup> )	Vytápěná plocha (m <sup>2</sup> ) nebyty byty 0,00	Počet bytových jednotek 0	Počet bytových jednotek s TV 0
--------------------------------------	--	------------------------------	-----------------------------------

**4. Rozdělení potřebného výkonu v MW**

Topení (MW) byty nebyty 0,00		Příprava TV (MW) byty nebyty 0,00		Technologie MW nebyty 0,00	% rozdělení dodaného tepla nebyty byty 0,00	
------------------------------------	--	---	--	----------------------------------	---	--

**5. Technické podmínky dodávky**

Dodavatel zaručuje v předávacím místě teplotu média pro UT v rozmezí 40 - 75 °C, v závislosti na venkovní teplotě, a teplotu pro TV 45 - 55°C, minimální diferenční tlak 50kPa.

**6. Údaje o doplňovací vodě**

Odběr doplňovací vody 1 - ano 2 - ne	1	Entalpie doplňovací vody
--------------------------------------	---	--------------------------

**7. Adresa pro zaslání faktura korespondence (pokud se liší od výše uvedené)**

Adresa příjemce - jméno (název)	Ulice a číslo popisné	PSČ	Obec
E-mailová adresa pro PDF faktury			

**8. Adresa dodavatele pro zaslání korespondence**

ČEZ Teplárenská, a.s., Teplická 874/8, Děčín IV, PSČ 405 49

**9. Osoba oprávněná k zastupování dodavatele ve věcech technických (kontaktní osoba)**

Jméno a příjmení	Telefon	Mobil	E-mail
------------------	---------	-------	--------

**10. Pověřená osoba odběratele**

Jméno a příjmení	Telefon	Mobil	E-mail
------------------	---------	-------	--------

Dodavatel:  
 V Trutnově  
 Dne: 19. 7. 2019



Odběratel:  
 V  
 Dne: 16. 8. 2019

*Ostrava -*  
16. 8. 2019



## Odběrový diagram

Platnost od: 01.2020





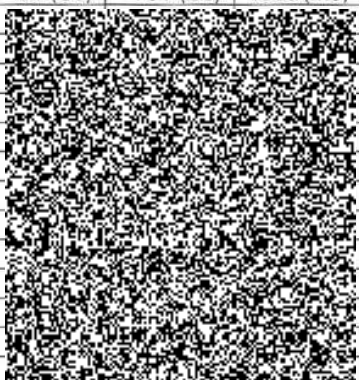

Název OM: PS 74 POLICIE ČR, BOHUMÍN

Odběrné místo ÚT: 102390535

Odběrné místo TV:

Adresa OM: 

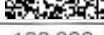
	CELKEM		
	ÚT (GJ)	TUV (GJ)	voda (m3)
leden			
únor			
březen			
duben			
květen			
červen			
červenec			
srpen			
září			
říjen			
listopad			
prosinec			
ROK			

	Údaje pro OM s ÚT			Údaje pro OM s TUV		
	sektor	byty	celkem	sektor	byty	celkem
podlahová plocha (m2)		0		0	0	0
započitat. plocha (m2)		0		0	0	0
počet bytových jednotek		0		0	0	0
rozd. dodaného tepla (%)	100,000	0,000	100,000	0,000	0,000	0,000

Odběratel prohlašuje, že rozdělení vytápěných ploch odpovídá skutečnosti a že si je vědom povinnosti nahlásit dodavateli bezodkladně každou změnu výměru započitatelné podlahové plochy bytových a nebytových prostor.

Změnu hodnot odběrového diagramu provádí dodavatel na základě písemného návrhu odběratele, a to vystavením nového odběrového diagramu.

Dodavatel:  
V Trutnově  
Dne: 19. 7. 2019

Odběratel:  
V *Ostravě*  
Dne: *16. 8. 2019*

