



DODATEK SMLOUVY č. 3

ke smlouvě o dílo č. KRPE-73608/ČJ-2016-1700VZ
(dále jen „dodatek smlouvy č. 3“)

Smluvní strany

Objednatel:

název: Česká republika - Krajské ředitelství policie Pardubického kraje

sídlo: Na Spravedlnosti 2516, 530 48 Pardubice

zastoupený: Ing. Stanislav Rychtecký, vedoucí Odboru správy majetku

IČ: 720 50 250

DIČ: CZ72050250

bankovní spojení: ČNB

číslo účtu: 0

tel., e-mail: , @.cz

(dále jen „objednatel“)

Zhotovitel

název: Jan Lněnička

sídlo: Maďarská 1997/3, 568 02 Svitavy

zastoupený: Jan Lněnička

IČ: 131 75 751

DIČ: CZ520506017

bankovní spojení: ČSOB

číslo účtu: 0

tel., e-mail: 312, @.cz

(dále jen „zhotovitel“)

Obě smluvní strany se ve smyslu uzavřené smlouvy o dílo č. KRPE-73608/ČJ-2016-1700VZ (dále také „smlouva o dílo“) dohodly, že tímto dodatkem smlouvy č. 3 se doplňují jednotlivé články původní uzavřené smlouvy o dílo a to tak, jak je uvedeno v dalších člancích tohoto dodatku smlouvy č. 3.

II.

V rámci realizace stavební akce nemusely být k dosažení cíle stavební akce některé části stavebních prací provedeny v původně předpokládaném množství a ceně (dále také „méněpráce“). Méněpráce byly odsouhlaseny zástupci smluvních stran pro věci technické.

Z tohoto důvodu se mění cena díla tak, že

v čl. IV. smlouvy o dílo „CENA DÍLA“ se mění odst. 1

původní znění:

Celková cena díla

Celková cena díla bez DPH	273 618,00 Kč
DPH 21 %	57 460,00 Kč
Celková cena díla včetně DPH	331 078,00 Kč

nové znění:

Cena méněprací činí:

Celková cena méněprací bez DPH	34 738,00 Kč
DPH 21 %	7 295,00 Kč
Celková cena méněprací včetně DPH	42 033,00 Kč

Celková cena díla po odečtení ceny méněprací činí:

Celková cena díla bez DPH	238 880,00 Kč
DPH 21 %	50 165,00 Kč
Celková cena díla včetně DPH	289 045,00 Kč

III.

V rámci realizace stavební akce se obě smluvní strany dohodly na rozšíření realizované stavební akce o vícepráce, které nebyly obsaženy v původních zadávacích podmínkách, jejich potřeba vznikla v důsledku objektivně nepředvídaných okolností a tyto vícepráce byly nezbytné pro dokončení původních stavebních prací a nemohly být technicky nebo ekonomicky odděleny od původní stavební akce (dále také „vícepráce“). Vícepráce byly odsouhlaseny zástupci smluvních stran pro věci technické.

v čl. IV. smlouvy o dílo „CENA DÍLA“ se doplňuje:

Celková cena víceprací činí:

Celková cena víceprací bez DPH	38 537,00 Kč
DPH 21 %	8 093,00 Kč
Celková cena víceprací včetně DPH	46 630,00 Kč

**III.
Závěrečná ustanovení**

1. Ostatní podmínky dohodnuté oběma stranami ve smlouvě o dílo se tímto dodatkem smlouvy č. 3 nemění.
2. Smluvní strany prohlašují, že se s obsahem dodatku smlouvy č. 3 řádně seznámily a souhlasí s ním. Tento dodatek smlouvy č. 3 je tvořen 3 stranami textu.
3. Tento dodatek smlouvy č. 3 je vyhotoven ve dvou stejnopisech, z nichž jeden obdrží zhotovitel a jeden objednatel.
4. Tento dodatek smlouvy č. 3 nabývá platnosti dnem jejího podepsání zástupci obou smluvních stran, oprávněnými k jejímu podpisu. Účinnosti nabývá tato smlouva dnem uveřejnění v registru smluv podle zákona č. 340/2015 Sb. o registru smluv.
5. Smluvní strany se dohodly, že tuto smlouvu v registru smluv uveřejní Krajské ředitelství policie Pardubického kraje. Druhé smluvní straně bude potvrzení o uveřejnění smlouvy v registru smluv doručeno elektronicky.

14. 12. 2016

V Pardubicích dne.....

Za objednatele:



Ing. Stanislav Rychtecký
vedoucí OSM



14. 12. 2016

Ve Svitavách dne.....

Za zhotovitele:



Jan Lněnička

JAN LNĚNIČKA
TOPENÁŘSKÉ A VODOINST.
PRÁCE
Maďarská 3
568 02 Svitavy

POLOŽKOVÝ ROZPOČET

Rozpočet	16076	Stavební úpravy objektu Riegrova 2	JKSO	
Objekt	Název objektu		SKP	
16076	Riegrova 275, Česká Třebová		Měrná jednotka	
Stavba	Název stavby		Počet jednotek	0
16076	Stavební úpravy - vícepráce + odpočet prací		Náklady na m.j.	0
Projektant			Typ rozpočtu	
Zpracovatel projektu	0			
Objednatel				
Dodavatel	Lněnička Jan		Zakázkové číslo	16076
Rozpočtoval			Počet listů	

ROZPOČTOVÉ NÁKLADY

Základní rozpočtové náklady		Ostatní rozpočtové náklady	
HSV celkem	37 377	Ztížené výrobní podmínky	0
Z PSV celkem	0	Oborová přírážka	0
R M práce celkem	0	Přesun stavebních kapacit	0
N M dodávky celkem	0	Mimostaveništní doprava	0
ZRN celkem	37 377	Zařízení staveniště	0
		Provoz investora	0
HZS	-33 578	Kompletační činnost (IČD)	0
ZRN+HZS	3 799	Ostatní náklady neuvedené	0
ZRN+ost.náklady+HZS	3 799	Ostatní náklady celkem	0
Vypracoval		Za zhotovitele	
		Za objednatele	

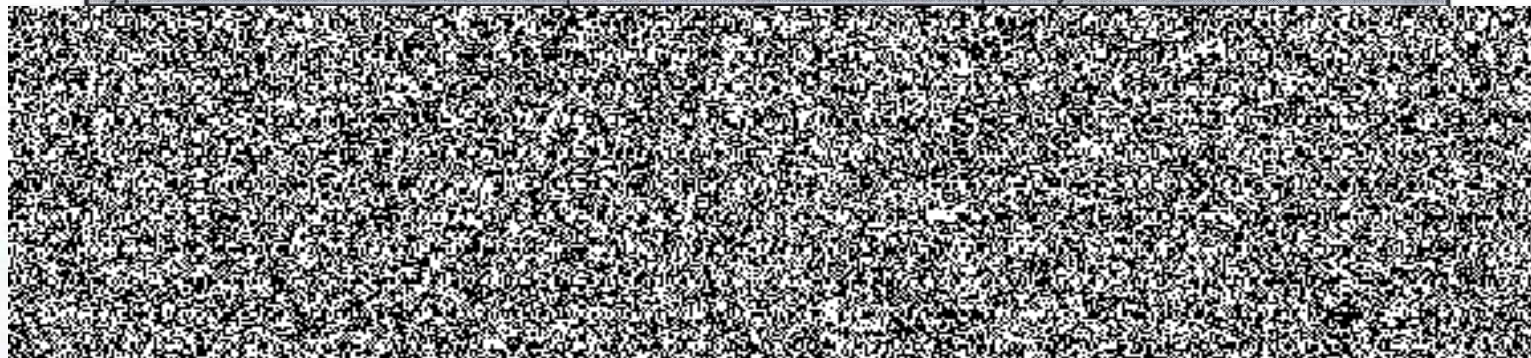

Základ pro DPH	21,0 %	✓	3 799 Kč
DPH	21,0 %		798 Kč
Základ pro DPH	0,0 %		0 Kč
DPH	0,0 %		0 Kč
CENA ZA OBJEKT CELKEM			4 597 Kč

Poznámka :

Stavba :	16076 Stavební úpravy - vícepráce + odpočet prací	Rozpočet :	16076
Objekt :	16076 Riegrova 275, Česká Třebová	Stavební úpravy objektu Riegrova 275 -	

REKAPITULACE STAVEBNÍCH DÍLŮ

Stavební díl	HSV	PSV	Dodávka	Montáž	HZS
210 Elektromontáže	10 011	0	0	0	0
21a Elektromontáže	1 389	0	0	0	0
3 Svislé a kompletní konstrukce	24 367	0	0	0	0
4 Vodorovné konstrukce	1 610	0	0	0	-33 578
CELKEM OBJEKT	37 377	0	0	0	-33 578

VEDLEJŠÍ ROZPOČTOVÉ NÁKLADY

Název VRN	Kč	%	Základna	Kč
Ztížené výrobní podmínky	0	0,0	37 377	0
Oborová přírážka	0	0,0	37 377	0
Přesun stavebních kapacit	0	0,0	37 377	0
Mimostaveništní doprava	0	0,0	37 377	0
Zařízení staveniště	0	0,0	37 377	0
Provoz investora	0	0,0	37 377	0
Kompletační činnost (IČD)	0	0,0	37 377	0
Rezerva rozpočtu	0	0,0	37 377	0
CELKEM VRN				0

Položkový rozpočet

Stavba :	16076 Stavební úpravy - vícepráce + odpočet prací	Rozpočet: 16076
Objekt :	16076 Riegrova 275, Česká Třebová	Stavební úpravy objektu Riegrova 275 - vícepráce

P.č.	Číslo položky	Název položky	MJ	množství	cena / MJ	celkem (Kč)
Díl: 210		Elektromontáže				
1	01 indiv.kal	Lišta LV 40 x 15	kus	9,00	65,60	590,40
2	02 indiv.kal	Zvonek elektricky nástěnný	kus	6,00	49,90	299,40
3	03 indiv.kal	Kabel SYKFY 3 x 2	m	95,00	14,69	1 395,55
4	04 indiv.kal	Bourací práce - průraz zdi cihla š 60cm	ks	1,00	557,75	557,75
5	05 indiv.kal	Bourací práce - průraz zdi cihla š 60cm	ks	1,00	181,70	181,70
6	06 indiv.kal	Vodič SYKFY 3x3x0,5mm	m	95,00	9,66	917,70
7	07 indiv.kal	Krabice	ks	1,00	128,80	128,80
8	08 indiv.kal	Zvonek VT 06 Tonus 8 - 48V	ks	6,00	308,43	1 850,58
9	09 indiv.kal	Zvonkové trafo 07 TRM/0	ks	1,00	618,00	618,00
10	10 indiv.kal	Zvonkové tablo 6 tlačítek	ks	1,00	2 128,00	2 128,00
11	11 indiv.kal	Hmoždinka + spirálový hřeb 6 mm	ks	21,00	2,64	55,44
12	12 indiv.kal	Lišta KIP 40 x 20	ks	8,00	160,96	1 287,68
Celkem za		210 Elektromontáže				10 011,00
Díl: 21a		Elektromontáže				
13	13 indiv.kal	Slaboproud - mont.tab do zdi TZN 5	ks	1,00	552,00	552,00
14	14 indiv.kal	Slaboproud - forma do délky 0,5	ks	6,00	66,70	400,20
15	15 indiv.kal	Slaboproud - mont T:SIT napaječe	ks	1,00	437,00	437,00
Celkem za		21a Elektromontáže				1 389,20
Díl: 3		Svislé a kompletní konstrukce				
16	16 indiv.kal	Fire Angel - hlásič požáru a kouře ST 620 + montáž	kus	6,00	924,00	5 544,00
17	17 indiv.kal	Vchodové dveře - vstupní, laťovky 90x197 P + nátěr,	kus	1,00	6 240,00	6 240,00
18	18 indiv.kal	DTZ + MTZ Brano + montáž dveří	kpl	1,00	360,00	360,00
19	19 indiv.kal	Zámek Fab + MTZ	kpl	1,00	386,00	386,00
20	20 indiv.kal	Úprava vchod. dveří na atypický rozměr	kpl	1,00	1 360,00	1 360,00
21	21 indiv.kal	Poštovní schránky + přeprava	kus	6,00	495,00	2 970,00
22	22 indiv.kal	Montáž poštovních schránek + oprava elektro. vypínače - přemístnění	kpl	1,00	580,00	580,00
23	23 indiv.kal	Střešní okno z Al plechu 55/55 - krytina hladká	kus	1,00	4 632,00	4 632,00
24	24 indiv.kal	Montážní žebřík pro střešní okno - stabilní	m	4,50	510,00	2 295,00
Celkem za		3 Svislé a kompletní konstrukce				24 367,00
Díl: 4		Vodorovné konstrukce				
25	25 indiv.kal	Odbourání části schodišťové. příčky vč. úpravy povrchu	kpl	1,00	1 610,00	1 610,00
26	1 indiv.kal	Hzs- odpočet - zemní práce - vodovodní přípojka	kpl	1,00	-23 978,38	-23 978,38
27	5 indiv.kal	Hzs- odpočet - komunikace - vodovodní přípojka	kpl	1,00	-3 039,27	-3 039,27
28	8 indiv.kal	Hzs- odpočet - trubní vedení - vodovodní přípojka	kpl	1,00	-6 850,17	-6 850,17
29	96 indiv.kal	Hzs-odpočet - bourání konstr. - vodovodní přípojka	kpl	1,00	-870,00	-870,00
30	997 indiv.kal	Hzs- maližské práce - výmalba po dotčených plochách vč. materiálu	kpl	1,00	1 160,00	1 160,00
Celkem za		4 Vodorovné konstrukce				-31 967,82