

VÝKAZ DOSAVADNÍHO A NOVÉHO STAVU ÚDAJŮ KATASTRU NEMOVITOSTÍ

Dosavadní stav			Nový stav													
Označení pozemku parc. číslem	Výměra parcely		Druh pozemku	Označení pozemku parc. číslem	Výměra parcely		Druh pozemku	Typ stavby	Způsob využití	Způsob určení výměr	Porovnání se stavem evidence právních vztahů					
	ha	m ²			Způsob využití	Způsob využití					Díl přechází z pozemku označeného v katastru nemovitostí	dřívější poz. evidenci	Číslo listu vlastnictví	Výměra dílu		Označení dílu
255/2												255/2		10001		
277/2												277/2		10001		
279/1												279/1		10001		

Oprávněný: dle smlouvy.

Druh věcného břemene: dle smlouvy.

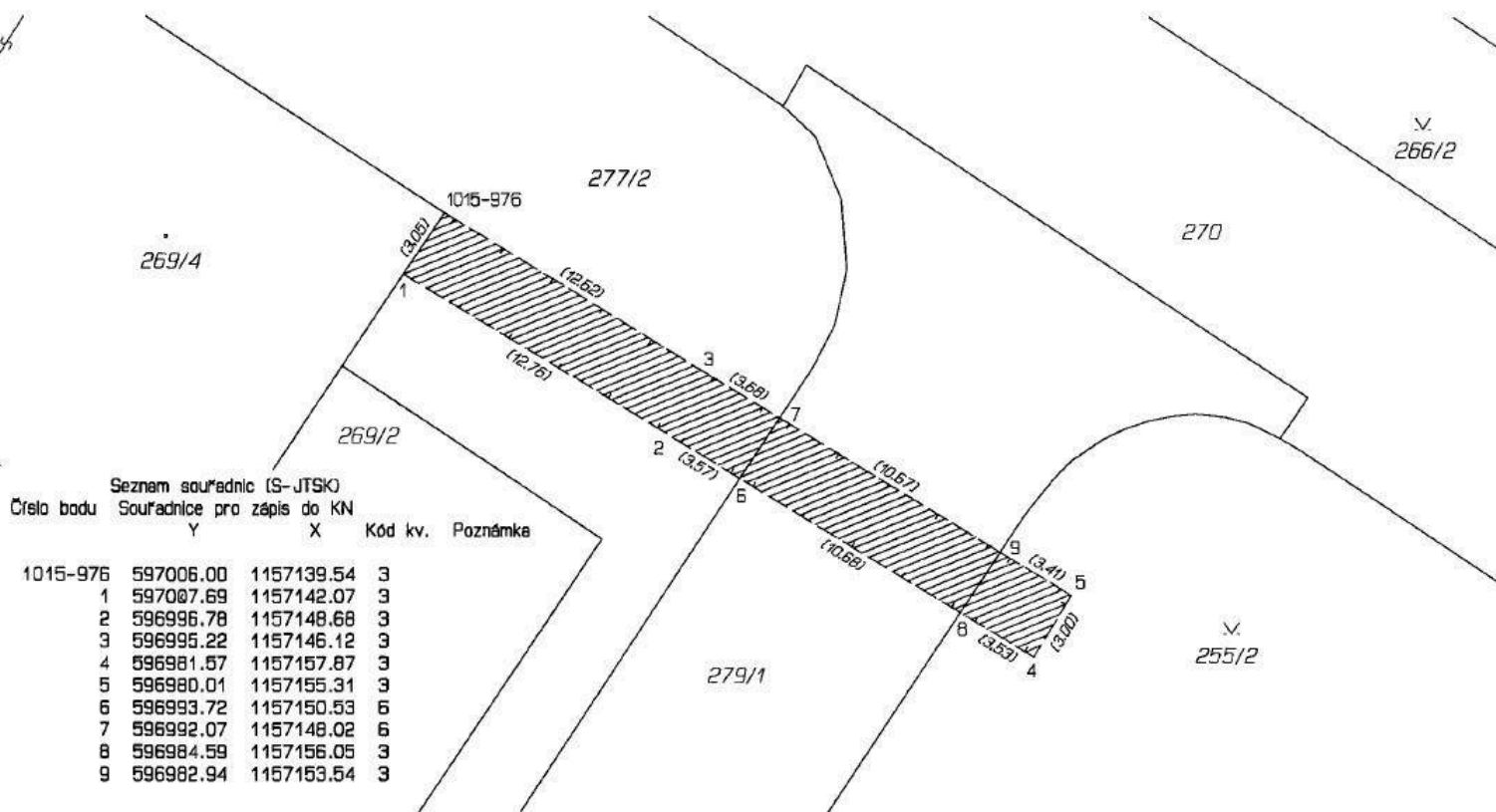

GEOMETRICKÝ PLÁN pro vymezení rozsahu věcného břemene k části pozemku	Geometrický plán ověřil úředně oprávněný zeměměřický inženýr:		Stajnopis ověřil úředně oprávněný zeměměřický inženýr:	
	Jméno, příjmení:		Jméno, příjmení:	
	Číslo položky seznamu úředně oprávněných zeměměřických inženýrů:	2183/03	Číslo položky seznamu úředně oprávněných zeměměřických inženýrů:	2183/03
	Dne: 1. července 2019	Číslo: 123/2019	Dne: 4. července 2019	Číslo: 130/2019
Náležitosti a přesnosti odpovídá právním předpisům.	Katastrální úřad souhlasí s očíslováním parcel.		Tento stejnopis odpovídá geometrickému plánu v elektronické podobě uloženému v dokumentaci katastrálního úřadu.	
Vyhotovitel: Hloušek s.r.o. Vančurova 56 615 00 Brno	KÚ pro Jihomoravský kraj KP Brno-město PGP-1408/2019-702 2019.07.04 11:06:12 CEST		Ověření stejnopisu geometrického plánu v listinné podobě.	
Číslo plánu: 1343-149/2019				
Okres: Brno-město				
Obec: Brno				
Kat. území: Lesná				
Mapový list: Blansko 8-8/31				
Dosavadním vlastníkům pozemků byla poskytnuta možnost seznámit se v terénu s průběhem navrhovaných nových hranic, které byly označeny předepsaným způsobem:				

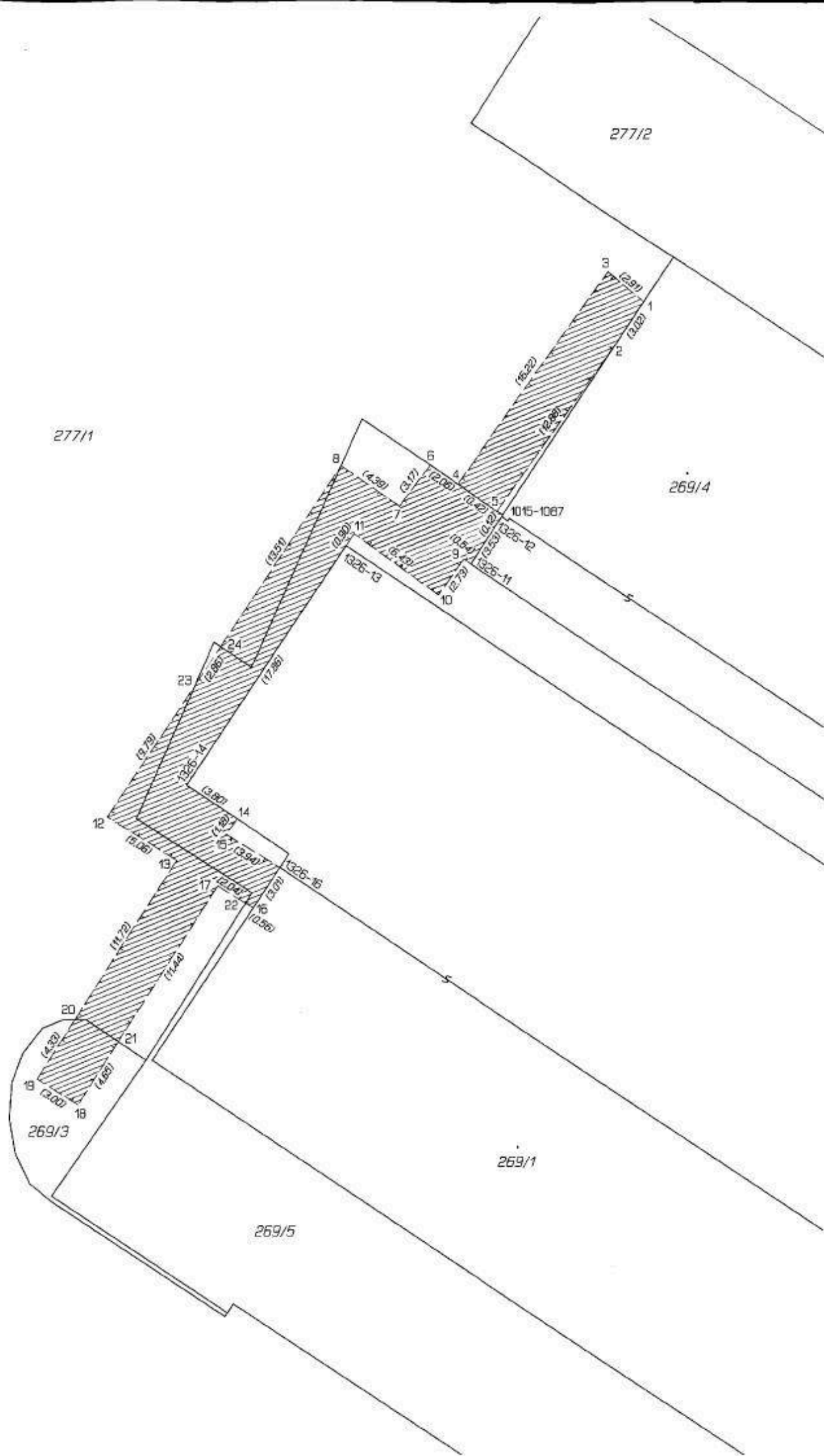

VÝKAZ DOSAVADNÍHO A NOVÉHO STAVU ÚDAJŮ KATASTRU NEMOVITOSTÍ												
Dosavadní stav				Nový stav								
Označení pozemku parc. číslem	Výměra parcely		Druh pozemku Způsob využití	Označení pozemku parc. číslem	Výměra parcely		Druh pozemku Způsob využití	Typ stavby Způsob využití	Způsob určení výměry	Porovnání se stavem evidence právních vztahů		
	ha	m ²			ha	m ²				Díl přechází z pozemku označeného v katastru nemovitosti	Číslo listu vlastnictví	Výměra dílu
269/3										269/3	10001	
269/5										269/5	1318	
277/1										277/1	10001	

Oprávněný: dle smlouvy.

Druh věcného břemene: dle smlouvy.

Seznam souřadnic (S-JTSK)
 Číslo bodu Souřadnice pro zápis do KN
 Y X Kód kv. Poznámka

1015-1087	597067.61	1157121.79	3
1326-11	597069.62	1157124.83	3
1326-12	597067.67	1157121.89	3
1326-13	597077.35	1157123.74	3
1326-14	597087.21	1157138.63	3
1326-16	597081.39	1157143.71	3
1	597058.84	1157108.54	3
2	597060.50	1157111.06	3
3	597061.06	1157106.66	3
4	597070.45	1157119.88	3
5	597067.96	1157121.56	3
6	597072.16	1157118.73	3
7	597074.06	1157121.28	3
8	597077.67	1157118.79	3
9	597070.06	1157124.52	3
10	597071.64	1157126.74	3
11	597076.86	1157122.99	3
12	597092.12	1157140.61	3
13	597087.82	1157143.29	3
14	597084.04	1157140.72	3
15	597084.76	1157141.66	3
16	597083.05	1157146.22	3
17	597085.27	1157144.86	3
18	597093.88	1157158.45	3
19	597096.41	1157156.84	3
20	597094.10	1157153.18	6
21	597091.39	1157154.52	6
22	597083.52	1157145.93	3
23	597086.71	1157132.44	3
24	597085.13	1157130.06	3

GEOMETRICKÝ PLÁN pro vymezení rozsahu věcného břemene k části pozemku	Geometrický plán ověřil úředně oprávněný zeměměřický inženýr:		Státní spisovatel úředně oprávněný zeměměřický inženýr:	
		Jméno příjmení: [redacted]	Jméno příjmení: [redacted]	
	Číslo položky seznamu úředně oprávněných zeměměřických inženýrů: 2183/03	Číslo položky seznamu úředně oprávněných zeměměřických inženýrů: 2183/03		
	Dne: 8. července 2019 Číslo: 133/2019	Dne: 11. července 2019 Číslo: 140/2019		
	Něželetní a přechází odpovědi právním předpisem.		Terčí státní spisovatel úředně oprávněný zeměměřický inženýr v dokumentaci katastrálního úřadu.	
Vyhotovitel: Hloušek s.r.o. Vančurova 56 615 00 Brno	Katastrální úřad souhlasí s očištěním parcel.		Ověření státního geometrického plánu v listinné podobě	
Číslo plánu: 1342-148/2019	KÚ pro Jihomoravský kraj KP Brno-město [redacted] PGP-1457/2019-702 2019.07.10 13:48:37 CEST		[redacted]	
Okres: Brno-město				
Obec: Brno				
Kat. území: Lesná				
Mapový list: Blansko 8-8/31	Dosaředním vlastním pozemkům bylo poskytnuto možnost seznámit se v terénu s průběhem navrhovaných nových hranic, které byly označeny předepsaným způsobem.			