

**Městská část Praha 12**

Úřad městské části
Písková 830/25
143 12 Praha 412

IČ: 00231151
DIČ: CZ00231151

OBJEDNÁVKA**č. 17-2019-0046**

(číslo objednávky uvádějte vždy na faktuře)

Vyřizuje: 
tel.:
e-mail:
fax:

Banka:
Č účtu: /

ORJ: 0017

ÚZ:

Zařízení: Odbor dopravy

Dodavatel

Bau-Const Praha a.s.	
Pobřežní 249/46 18600 Praha 8	
IČ: 06155201	DIČ: CZ06155201

Objednáváme u Vás, podle platných právních norem o dodávce a odběru zboží a služeb:

Popis	Cena (Kč)
<p>na základě rámcové smlouvy o dílo č. SML 2018/173 "Opravy pozemních komunikací a jejich součástí ve správě městské části Praha 12, pro období 07/2018-06/2020" uzavřené mezi městskou částí Praha 12 a společností Bau-Const Praha a.s., dne 20.06.2018 opravy komunikací a příslušenství v ulicích Ke Spálence, NN 467 a Pod Sady dle tabulky "OPRAVA KOMUNIKACÍ KE SPÁLENCE, NN 467 a POD SADY V PRAZE 12" - přílohy č.1 výzvy ze dne 07.08.2019.</p> <p>Podmínky provedení, předání díla, platební podmínky a další jsou uvedeny v rámcové smlouvě.</p> <p>Přílohou objednávky je cenová nabídka ze dne 08.08.2019 (příloha č. 1) a tabulka "OPRAVA KOMUNIKACÍ KE SPÁLENCE, NN 467 a POD SADY V PRAZE 12" (příloha č. 2).</p> <p>Termín dokončení do 09.09.2019.</p> <p>Předání dokončené zakázky bude provedeno po výzvě zhotovitele fyzickou kontrolou za účasti zástupců obou smluvních stran a sepsáním předávacího protokolu podepsaného zástupci obou smluvních stran.</p> <p>DPH odvede dodavatel.</p>	
Cena včetně DPH:	591802.53 Kč

Cena je uvedena na základě Vaší nabídky.

Podléhá-li objednávka zveřejnění podle zákona č. 340/2015 Sb., o registru smluv, plní tuto povinnost objednatel.

Datum: 12.08.2019 00:00:00

Vystavil:  ved. odd. tech.,
dopravy

Schválil – správce rozpočtu:  ekonom odboru
dopravy

Schválil - příkazce operace:  vedoucí odboru dopravy

Odsouhlasil:  1. místostarosta

Podpis: Akceptace objednávky:

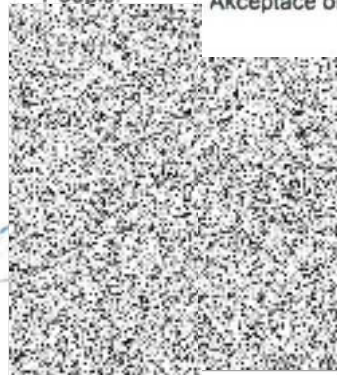
**Bau-Const**

Provozovna: Lovosická 439/42, 190 00 Praha 9
IČ: 06155201 DIČ: CZ06155201

-2-

REKAPITULACE

	cena bez DPH	DPH 21%	celkem
Keltská x K Výboru	414 965,00 Kč	87 142,65 Kč	502 107,65 Kč
Ke Spálence	16 356,50 Kč	3 434,87 Kč	19 791,37 Kč
Pod Sady	57 771,50 Kč	12 132,02 Kč	69 903,52 Kč
	489 093,00 Kč	102 709,53 Kč	591 802,53 Kč

Bau-Const
Praha s.r.o.
Pobřežní 248/46, 186 00 Praha
Provozovna: Lovčická 430/42, 190 00
IČ: 09185303 DIČ: CZ06155303
-3-

Výzva 2019 08 - Oprava komunikace NN 467 mezi Keltská a K Výboru, P 12				
POLOŽKY	JED.	MNOŽSTVÍ	JED. CENA	CENA
frézování do tl. 50 mm	m ²	395,00	90,00	35 550,00
odstranění obrusných a ložných živičných vrstev do tl. 250mm	m ²	395,00	180,00	71 100,00
odstranění podkladních vrstev do tl. 380mm	m ²	395,00	90,00	35 550,00
doplnění, úprava a zhutnění pláně šteřkodrtí nebo recyklátem	m ²	395,00	145,00	57 275,00
výšková úprava stávajícího poklopu (hrnečku) šoupěte, hydrantu, ventilu	ks	6,00	680,00	4 080,00
řezání, frézování drážky vč. vyplnění spár modifikovanou asfaltovou zálivkou	bm	68,00	100,00	6 800,00
infiltrační postřik 0,7 kg/m ²	m ²	395,00	25,00	9 875,00
spojovací postřik 0,3kg/m ²	m ²	395,00	18,00	7 110,00
ložná vrstva ACL 22+, tl. 60mm	m ²	395,00	250,00	98 750,00
obrusná vrstva ACO 11+, tl. 40mm	m ²	395,00	225,00	88 875,00
CELKEM				414 985,00
DPH			21%	87 142,65
CELKEM vč. DPH				502 107,65

ZPRACOVAL Bc. Tomáš Müller, 1.8.2019

Bau-Const Praha a.s.
Pobřežní 249/46
186 00 Praha 8
IČ: 06155201

Bau-Const
Praha a.s.
Pobřežní 249/46, 186 00 Praha 8
Provozovna: Lavořická 439/42, 190 00 Praha 9
IČ: 06155201 DIČ: CZ06155201

Výzva 2019 08 - Oprava komunikace Ke Spálence, P 12				
POLOŽKY	JED.	MNOŽSTVÍ	JED. CENA	CENA
frézování do tl. 50 mm	m ²	15,50	90,00	1 395,00
odstranění obrusných a ložných živičných vrstev do tl. 250mm	m ²	15,50	180,00	2 790,00
odstranění podkladních vrstev do tl. 380mm	m ²	15,50	90,00	1 395,00
doplnění, úprava a zhutnění pláně štefkodrtí nebo recyklátem	m ²	15,50	145,00	2 247,50
řezání, frézování drážky vč. vypínění spár modifikovanou asfaltovou zálivkou	bm	5,00	100,00	500,00
infiltrační postřik 0,7 kg/m ²	m ²	15,50	25,00	387,50
spojovací postřik 0,3kg/m ²	m ²	15,50	18,00	279,00
ložná vrstva ACL 22+, tl. 60mm	m ²	15,50	250,00	3 875,00
obrusná vrstva ACO 11+, tl. 40mm	m ²	15,50	225,00	3 487,50
CELKEM				16 356,50
DPH			21%	3 434,87
CELKEM vč. DPH				19 791,37

ZPRACOVAL Bc. Tomáš Müller, 1.8.2019

Bau-Const Praha a.s.
Pobřežní 249/46
186 00 Praha 8
IČ: 06155201

Bau-Const
Praha a.s.
Pobřežní 249/46, 186 00 Praha 8
Provozovna: Lovčická 438/42, 190 00 Praha 9
IČ: 06155201 DIČ: CZ06155201

Výzva 2019 08 - Oprava chodníku Pod Sady, P 12				
POLOŽKY	JED.	MNOŽSTVÍ	JED. CENA	CENA
frézování do tl. 50 mm	m ²	55,50	90,00	4 995,00
odstranění obrusných a ložných živičných vrstev do tl. 250mm	m ²	55,50	180,00	9 990,00
odstranění podkladních vrstev do tl. 380mm	m ²	55,50	90,00	4 995,00
doplnění, úprava a zhutnění pláně štefkodrtí nebo recyklátem	m ²	55,50	145,00	8 047,50
výšková úprava stávajícího poklopu (hrmečku) šoupěte, hydrantu, ventilu	ks	1,00	680,00	680,00
řezání, frézování drážky vč. vyplnění spár modifikovanou asfaltovou zálivkou	bm	6,00	100,00	600,00
vyplnění spár obruby betonem	bm	36,00	100,00	3 600,00
infiltrační postřik 0,7 kg/m ²	m ²	55,50	25,00	1 387,50
spojovací postřik 0,3kg/m ²	m ²	55,50	18,00	999,00
podkladní vrstva betonová FC tl. 150mm	m ²	55,50	180,00	9 990,00
obrusná vrstva ACO 11+, tl. 40mm	m ²	55,50	225,00	12 487,50
CELKEM				57 771,50
DPH			21%	12 132,02
CELKEM vč. DPH				69 903,52

ZPRACOVAL Bc. Tomáš Müller, 1.8.2019

Bau-Const Praha a.s.
Pobřežní 249/46
186 00 Praha 8
IČ: 06155201

Bau-Const
Praha a.s.
Pobřežní 249/46, 186 00 Praha 8
Provozovna: Levostatek 439/42, 150 00 Praha 9
IČ: 06155201 DIČ: CZ06155201

OPRAVA KOMUNIKACÍ Ke Spálence, NN 467 a Pod Sady				
Pol.	Místo	Popis	Zpřesnění	Množství
1	KE SPÁLENCE u křižovatky s ul. Hájičkova	Oprava poškozené komunikace o ploše 15,5 m ² a zálivky (cca. 5 m)	Náčrtek 1 + 2x foto	15,5 m ²
2	NN 467 od ul. Keltská po ul. K Výboru	Oprava poškozené komunikace o ploše 395 m ² , vč. vyrovnání 6 ks hrnků a zálivky (cca. 68 m)	Náčrtek 2 + 16x foto	395 m ²
3	POD SADY u křižovatky s ul. K Dolům	Oprava poškozeného povrchu chodníku na dvou místech o ploše cca. 55,5 m ² , vč. vyrovnání 1 ks hrnku, zálivky (cca. 6 m) a vypnění spár přilehlé obruby betonem v délce 36m	Náčrtek 3 + 6x foto	55,5 m ²