

Název zakázky :

Opočno KŘP - plynofikace objektu

HARMONOGRAM PRACÍ pro rok 2019					
popis práce	srpen, září			září, říjen	
	19.8.-25.8.	26.8.-1.9.	2.9.-8.9.	9.9.-22.9.	23.9.-2.10.
předání staveniště	19.8.				
Stavební práce, Přípojka plynu					
Ozazení kotlů vč.příslušenství					
Rozvody ÚT					
Kompletace					
Předání stavby včetně příslušných dokladů					

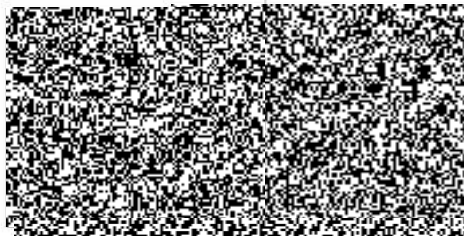

podpis a razítko za zhotovitele



Pojišťovací zprostředkovatel 1
15 5 6 8 2

Pojišťovací zprostředkovatel 2

SMLOUVA

Nezapisujte do ochranné zóny



505602112

Pojistění podnikatelů PRO Podnikatele

Pojistitel Allianz pojišťovna, a. s., Ke Štvanici 656/3, 186 00 Praha 8, Česká republika
IČO 47 11 59 71, obch. rejstřík u Měst. soudu v Praze, oddíl B, vložka 1815

Bankovní spojení: UniCredit Bank Czech Republic, a.s., Želetavská 1525/1, 140 92 Praha 4-Michle
Variabilní symbol pro platby pojistného je číslo pojistné smlouvy
Číslo účtu: 2727/2700, konstantní symbol je 3558
IBAN: CZ852700000000000002727, SWIFT: BACX CZ PP
Smluvně zmocněný pojišťovací zprostředkovatel smí inkasovat pojistné
pouze na inkasní blok Allianz pojišťovny, a. s.

Pojistník (ten, kdo uzavírá s pojistitelem pojistnou smlouvu)

Obchodní firma (nebo název) **Instal Hanousek s.r.o.**

Jméno Příjmení

Titul Rodné číslo (nebo datum narození)

Bankovní spojení - č. ú. / IČ **0 6 6 7 1 9 1 8**

Zapsaný v obchodním rejstříku vedeném oddíl vložka

Adresa sídla (nebo bydliště)
Ulice **V Ráji** č. popisné **5 7 5** / č. orientační PSČ **5 3 0 0 2**

Místo (obec, část obce) **Pardubice** E-mail

Telefon

Kontaktní adresa
Ulice **V Ráji** č. popisné **5 7 5** / č. orientační PSČ **5 3 0 0 2**

Místo (obec, část obce) **Pardubice**

Pojištěný (ten, kdo je vlastníkem pojištěné věci; vyplňte pouze tehdy, je-li odlišný od pojistníka)

Obchodní firma (nebo název) **Instal Hanousek s.r.o.**

Jméno

Titul Rodné číslo (nebo datum narození)

Bankovní spojení - č. ú. / IČ **0 6 6 7 1 9 1 8**

Zapsaný v obchodním rejstříku vedeném oddíl vložka

Adresa sídla (nebo bydliště)
Ulice **V Ráji** č. popisné **5 7 5** / č. orientační PSČ **5 3 0 0 2**

Místo (obec, část obce) **Pardubice** E-mail **sona.slezakova@instal.cz**

Telefon **+ 4 2 0 7 7 7 8 7 0 0 3 0**

Místo pojištění

Ulice **V Ráji** Č. popisné **575** / Č. orientační **-** PSČ **53002**
 Místo (obec, část obce) **Pardubice** Č. parcelní Povodňová zóna **A** Riziková zóna **2**
 Místem pojištění je **celá budova nebo stavba**

Všeobecný dotazník:

Je objekt ve výstavbě nebo v rekonstrukci nebo jsou na něm prováděny stavební úpravy, resp. jsou pojištěné věci v takovém objektu umístěny? ano ne
 Byl v místě pojištění nebo v jeho bezprostředním okolí zaznamenán výskyt sesuvů půdy? ano ne
 Je objekt využíván nepřetržitě po celý rok? ano ne
 Je v objektu umístěn předepsaný počet hasicích přístrojů? ano ne
 Je objekt nebo jeho část nevyužívána? ano ne
 Jedná se o budovu bez požární odolnosti nebo s nízkou požární odolností, např. budovu převážně ze dřeva nebo nafukovací halu? ano ne

1. Pojištění budov **SJEDNÁNO** Vinkulace: ano ne

Pojistná částka: **25000** tis. Kč Pojištění se sjednává na novou cenu časovou cenu Chcete pojistnou částku valorizovat (pouze novou cenu)? ano ne
 Pojistná částka zahrnuje: jednu samostatně stojící budovu (stavbu) Jednu samostatně stojící budovu (stavbu), která je součástí souboru budov (staveb)* Soubor více budov (staveb)* Pojištění se vztahuje na vedlejší stavby: ano ne
 * Doložte situaci (plánek) místa pojištění s vyznačením pojištěných a nepojištěných budov (staveb) včetně specifikace pojistných částek. Limit poj. plnění vedlejší stavby **200** tis. Kč

Pojištěná činnost: **018 12 - Vlastnictví a pronájem nebytových (i bytových) prostor v místě pojištění; Specifikace činnosti: 018 12 - Zejména vodoinstal., zámečnictví, kanceláře, maloobchod a velkoobchod** Provozované činnosti do 10% plochy (nezohledňuje se při stanovení sazby):

Pojištěná nebezpečí: požár a související nebezpečí voda z vodovodního zařízení vichřice, krupobití povodeň a záplava ostatní nebezpečí
 Roční limit pojistného plnění pro zlomkové pojištění: **5040** tis. Kč **7560** tis. Kč **1260** tis. Kč **7560** tis. Kč
 Spoluúčast: **5000** Kč **1000** Kč **1000** Kč **1000** Kč **1000** Kč
 Pojistné: **10524** Kč **2621** Kč **3024** Kč **3289** Kč **3024** Kč
 Pojistné celkem za pojištění budov: **22482**

Dotazník: Rok uvedení do provozu, resp. poslední celkové rekonstrukce: **2000** Na pojištěnou budovu je vázán úvér: ano ne Pokud ano, kód ústavu:
 Technický stav: velmi dobrý dobrý vadný Vztah pojistníka k budově: pojistník je vlastník nájemce

2. Pojištění věcí movitých **SJEDNÁNO** Vinkulace: ano ne

Předmět pojištění: 1. Výrobní a provozní zařízení 2. Zásoby 3. Cizí věci (limit poj. plnění) Celkem
 Pojistná částka v nové ceně **3800** tis. Kč **1800** tis. Kč tis. Kč **5600**
 Pojistná částka v časové ceně tis. Kč tis. Kč tis. Kč
 Chcete pojistnou částku valorizovat (pouze novou cenu)? ano ne Pojistná částka celkem: **5600**

Pojištěná činnost: **001 02 - Zámečnictví, nástrojářství, 013 09 - Vodoinstalatérství, topenářství, 013 25 - Malířství, lakýrnictví a natěračství, 017 74 - Velkoobchod a maloobchod**

Pojištěná nebezpečí: požár a související nebezpečí voda z vodovodního zařízení vichřice, krupobití povodeň a záplava ostatní nebezpečí
 Roční limit pojistného plnění pro zlomkové pojištění: **1120** tis. Kč **1120** tis. Kč **280** tis. Kč **1120** tis. Kč
 Spoluúčast: **5000** Kč **1000** Kč **1000** Kč **1000** Kč **1000** Kč
 Pojistné: **6285** Kč **1383** Kč **837** Kč **1940** Kč **837** Kč

krádež vloupáním
 Roční limit pojistného plnění pro zlomkové pojištění: **560** tis. Kč ano ne
 Spoluúčast: **1000** Kč
 Pojistné: **2968** Kč

Pojistné celkem za pojištění věcí movitých: **14250**

SJEDNÁNO

3. Budovy a věci movité – připojištění

1. Připojištění

Popis:

Pojištěná nebezpečí:	<input type="checkbox"/> Požár a související nebezpečí	<input type="checkbox"/> Voda z vodovodního zařízení
Limit pojistného plnění:	<input type="text"/> tis. Kč	<input type="text"/> tis. Kč
Spoluúčast:	<input type="text"/> Kč	<input type="text"/> Kč
Roční pojistné:	<input type="text"/> Kč	<input type="text"/> Kč
Pojištěná nebezpečí:	<input type="checkbox"/> Vichřice, krupobití	<input type="checkbox"/> Povodeň a záplava
Limit pojistného plnění:	<input type="text"/> tis. Kč	<input type="text"/> tis. Kč
Spoluúčast:	<input type="text"/> Kč	<input type="text"/> Kč
Roční pojistné:	<input type="text"/> Kč	<input type="text"/> Kč
Pojištěná nebezpečí:	<input type="checkbox"/> Ostatní nebezpečí	<input type="checkbox"/> Krádež vloupáním
Limit pojistného plnění:	<input type="text"/> tis. Kč	<input type="text"/> tis. Kč
Spoluúčast:	<input type="text"/> Kč	<input type="text"/> Kč
Roční pojistné:	<input type="text"/> Kč	<input type="text"/> Kč
Pojistné celkem	<input type="text"/> Kč	

3. Připojištění

Popis:

Pojištěná nebezpečí:	<input type="checkbox"/> Požár a související nebezpečí	<input type="checkbox"/> Voda z vodovodního zařízení
Limit pojistného plnění:	<input type="text"/> tis. Kč	<input type="text"/> tis. Kč
Spoluúčast:	<input type="text"/> Kč	<input type="text"/> Kč
Roční pojistné:	<input type="text"/> Kč	<input type="text"/> Kč
Pojištěná nebezpečí:	<input type="checkbox"/> Vichřice, krupobití	<input type="checkbox"/> Povodeň a záplava
Limit pojistného plnění:	<input type="text"/> tis. Kč	<input type="text"/> tis. Kč
Spoluúčast:	<input type="text"/> Kč	<input type="text"/> Kč
Roční pojistné:	<input type="text"/> Kč	<input type="text"/> Kč
Pojištěná nebezpečí:	<input type="checkbox"/> Ostatní nebezpečí	<input type="checkbox"/> Krádež vloupáním
Limit pojistného plnění:	<input type="text"/> tis. Kč	<input type="text"/> tis. Kč
Spoluúčast:	<input type="text"/> Kč	<input type="text"/> Kč
Roční pojistné:	<input type="text"/> Kč	<input type="text"/> Kč
Pojistné celkem	<input type="text"/> Kč	

5. Připojištění

Popis: **Přepětí**

Limit pojistného plnění:	<input type="text"/> tis. Kč	Spoluúčast:	<input type="text"/> Kč	Roční pojistné:	<input type="text"/> Kč
--------------------------	------------------------------	-------------	-------------------------	-----------------	-------------------------

6. připojištění

Popis: **Souhrnné připojištění – 3. varianta**

Limit pojistného plnění:	<input type="text"/> tis. Kč	Spoluúčast:	<input type="text"/> Kč	Roční pojistné:	<input type="text"/> Kč
--------------------------	------------------------------	-------------	-------------------------	-----------------	-------------------------

7. Připojištění

Popis:

Živelní událost	Limit pojistného plnění	<input type="text"/> tis. Kč	Spoluúčast:	<input type="text"/> Kč	Roční pojistné:	<input type="text"/> Kč
Odcizení včetně vandalismu	Limit pojistného plnění	<input type="text"/> tis. Kč	Spoluúčast:	<input type="text"/> Kč	Roční pojistné:	<input type="text"/> Kč
Pojistné celkem:	<input type="text"/> Kč					

Pojistné celkem za připojištění budov a věcí movitých:

2. připojištění

Popis:

Pojištěná nebezpečí:	<input type="checkbox"/> Požár a související nebezpečí	<input type="checkbox"/> Voda z vodovodního zařízení
Limit pojistného plnění:	<input type="text"/> tis. Kč	<input type="text"/> tis. Kč
Spoluúčast:	<input type="text"/> Kč	<input type="text"/> Kč
Roční pojistné:	<input type="text"/> Kč	<input type="text"/> Kč
Pojištěná nebezpečí:	<input type="checkbox"/> Vichřice, krupobití	<input type="checkbox"/> Povodeň a záplava
Limit pojistného plnění:	<input type="text"/> tis. Kč	<input type="text"/> tis. Kč
Spoluúčast:	<input type="text"/> Kč	<input type="text"/> Kč
Roční pojistné:	<input type="text"/> Kč	<input type="text"/> Kč
Pojištěná nebezpečí:	<input type="checkbox"/> Ostatní nebezpečí	<input type="checkbox"/> Krádež vloupáním
Limit pojistného plnění:	<input type="text"/> tis. Kč	<input type="text"/> tis. Kč
Spoluúčast:	<input type="text"/> Kč	<input type="text"/> Kč
Roční pojistné:	<input type="text"/> Kč	<input type="text"/> Kč
Pojistné celkem	<input type="text"/> Kč	

4. připojištění

Popis:

Pojištěná nebezpečí:	<input type="checkbox"/> Požár a související nebezpečí	<input type="checkbox"/> Voda z vodovodního zařízení
Limit pojistného plnění:	<input type="text"/> tis. Kč	<input type="text"/> tis. Kč
Spoluúčast:	<input type="text"/> Kč	<input type="text"/> Kč
Roční pojistné:	<input type="text"/> Kč	<input type="text"/> Kč
Pojištěná nebezpečí:	<input type="checkbox"/> Vichřice, krupobití	<input type="checkbox"/> Povodeň a záplava
Limit pojistného plnění:	<input type="text"/> tis. Kč	<input type="text"/> tis. Kč
Spoluúčast:	<input type="text"/> Kč	<input type="text"/> Kč
Roční pojistné:	<input type="text"/> Kč	<input type="text"/> Kč
Pojištěná nebezpečí:	<input type="checkbox"/> Ostatní nebezpečí	<input type="checkbox"/> Krádež vloupáním
Limit pojistného plnění:	<input type="text"/> tis. Kč	<input type="text"/> tis. Kč
Spoluúčast:	<input type="text"/> Kč	<input type="text"/> Kč
Roční pojistné:	<input type="text"/> Kč	<input type="text"/> Kč
Pojistné celkem	<input type="text"/> Kč	

8. Pojištění odpovědnosti

SJEDNÁNO

I. Základní pojištění odpovědnosti

Limit pojištění plnění

5 000 000 tis. Kč

Spoluúčast

5 000 000 Kč

Celkové roční příjmy firmy

2 000 000 tis. Kč

Pojištění odpovědnosti z provozní činnosti (vyjma škody způsobené vadou výrobku)

Pojištěné činnosti

--

Roční příjmy
připadající na tyto činnosti

Pojistné

Pojištění odpovědnosti z provozní činnosti a pro případ škody způsobené vadou výrobku

Pojištěné činnosti

001 02 - Zámečnictví, nástrojářství, 013 09 - Vodoinstalatérství, topenářství, 019 95 - Výroba, obchod a služby neuvedené v přílohách 1-3 živnostenského zákona - VOLNÁ ŽIVNOST, 013 01 - Zednictví, 005 04 - Montáž, opravy, revize a zkoušky elektrických zařízení, 002 03 - Montáž, opravy, revize a zkoušky vyhrazených plynových zařízení a plnění nádob plyny, 013 25 - Malířství, lakýrnictví a natěračství, -

Roční příjmy
připadající na tyto činnosti

Pojistné

Pojištění odpovědnosti za škodu s omezeným rozsahem pojištění krytí (nevýrobní činnosti) v rozsahu stanoveném doložkou DOP 002 (vyjma škody způsobené vadou výrobku)

Pojištěné činnosti (sazbované podle plochy kanceláří)

--

Plocha kanceláří

Pojistné

Pojištění odpovědnosti z provozní činnosti (vyjma škody způsobené vadou výrobku)

Pojištěné činnosti (sazbované jinak než z příjmů)

--

Pojistná částka budovy

tis. Kč

Počet obyvatel

Pojistné

Pojistné

3 820 000 Kč

Základní pojistné za pojištění odpovědnosti

II. Slevy

Sleva za propojitelnost

1 910 Kč

Sleva za spoluúčast

3 056 Kč

Sleva za pojistné

3 820 Kč

Sleva za obrat

Pojistné za pojištění odpovědnosti po slevách

2 941 4 Kč

III. Přirážky

Rozšířená územní působnost

nesjednáno

Spoluúčast

Přirážka

Koefficient

0 %

Koefficient

Pojistné

2 941 4 Kč

Pojistné za pojištění odpovědnosti včetně přirážek

IV. Rozšíření pojištění odpovědnosti

1.	Dle čl. 9 odst. 7. ZPP-OP: Náhrada nákladů léčení ZP a poskytnutých dávek sociálního pojištění
2.	Dle čl. 9 odst. 8. ZPP-OP: Škoda způsobená na převzaté věci
3.	Dle čl. 9 odst. 5. ZPP-OP: Škoda způsobená na věcech zaměstnanců
4.	Dle čl. 9 odst. 6. ZPP-OP: Škoda nebo újma způsobená při praktickém vyučování
5.	Škoda způsobená na pronajatých nemovitostech
6.	Dle čl. 13 ZPP-OP: Škoda způsobená na věci užívané movitě
7.	Dle čl. 14 ZPP-OP: Škoda způsobená na odložené věci a vnesené věci
8.	Dle čl. 15 ZPP-OP: Škoda způsobená na podzemních a nadzemních vedeních
9.	Dle čl. 16 ZPP-OP: Jiná újma na jmění
10.	

Limit pojištění plnění

1 000 000 tis. Kč

Spoluúčast

1 000 000 Kč

Pojistné

1 000 000 tis. Kč

1 000 000 Kč

1 000 000 tis. Kč

1 000 000 Kč

1 000 000 tis. Kč

1 000 000 Kč

1 000 000 tis. Kč

1 000 000 Kč

5 000 000 tis. Kč

5 000 000 Kč

1 000 000 tis. Kč

1 000 000 Kč

1 000 000 tis. Kč

1 000 000 Kč

1 000 tis. Kč

1 000 000 Kč

1 575 Kč

5 000 000 tis. Kč

1 000 000 Kč

Pojistné celkem za pojištění odpovědnosti

3 098 9 Kč

Rekapitulace pojistného

1. za pojištění budov		2	2	4	8	2	Kč
2. za pojištění věcí movitých		1	4	2	5	0	Kč
3. za připojištění budov a věcí movitých			4	9	7	0	Kč
4. za připojištění skla						0	Kč
5. za připojištění elektroniky			2	1	0	0	Kč
6. za připojištění strojního zařízení						0	Kč
7. za pojištění nákladu						0	Kč
8. za pojištění odpovědnosti		3	0	9	8	9	Kč
9.							Kč
Celkem pojistné		7	4	7	9	1	Kč
Slevy	Obchodní sleva <input type="text" value="30"/> %	Bonus <input type="text" value="0"/> %	Sleva za dlouhodobou smlouvu – 3 roky <input type="text" value="10"/> %				<input type="text" value="29916"/> Kč
Běžné (roční) pojistné							<input type="text" value="44875"/> Kč
Frekvence placení	<input type="checkbox"/> roční	<input type="checkbox"/> pololetní (0,5 x 1,03)	<input checked="" type="checkbox"/> čtvrtletní (0,25 x 1,05)				<input type="text" value="11780"/> Kč
Splátka pojistného (podle sjednané frekvence placení)							<input type="text" value="11780"/> Kč

POČÁTEK POJIŠTĚNÍ Konec pojištění . .

Počátek pojištění vzniká dnem počátku pojištění uvedeným v pojistné smlouvě a není-li tento den dohodnut, dnem následujícím po dni zaplacení prvního pojistného v plné výši.

První platba bankovním převodem poštovní poukázkou v hotovosti Doklad č.

Následné platby bankovním převodem zvláštní smluvní ujednání (příloha ke smlouvě)

Údaje o předchozích škodách a pojištěních: Uvedte počet škod za poslední tři roky: celkovou výši škod v tis. Kč Příčiny

Bylo již sjednáno pojištění na některá z uvedených nebezpečí? ano ne pojistitel

Byl již odmítnut nějaký návrh na pojištění? ano ne pojistitel

Seznam doložek:

DMP005, DOP001, DOP017, PP001

Prohlášení pojistníka:

Pojistník svým podpisem stvrzuje, že mu byly s dostatečným časovým předstihem před uzavřením smlouvy předány a že byl seznámen s:

- příslušnými pojistnými podmínkami (Všeobecné pojistné podmínky pro pojištění podnikatelů VPP-P 1/17, Zvláštní pojistné podmínky pro pojištění majetku podnikatelů ZPP-MP 1/17, Zvláštní pojistné podmínky pro pojištění odpovědnosti podnikatelů ZPP-OP 1/17, Zvláštní pojistné podmínky pro pojištění strojů a zařízení ZPP-ST 1/17, Doplňkové pojistné podmínky zabezpečení místa pojištění proti krádeži vloupáním a loupeži DPP-P 1/17),
- záznamem z jednání s klientem, který zachycuje jeho potřeby a sdělené požadavky, a že toto pojištění odpovídá těmto jeho požadavkům, či že byl upozorněn na nesrovnalosti tohoto pojištění se zaznamenanými požadavky.

Pojistník prohlašuje, že tímto pojištěním zabezpečuje svou oprávněnou potřebu ochrany před nebezpečími uvedenými v této smlouvě. V případě, že je pojistník odlišný od pojištěného, potvrzuje pojistník, že má zájem i na ochraně této osoby, jejího majetku či jiného zájmu.

Pojistník má povinnost seznámit pojištěnou osobu, jsou-li odlišné od pojistníka, s obsahem smlouvy a všemi dalšími dokumenty, které jsou její součástí, a zavazuje se jim předat kopii pojistné smlouvy v úplném znění.

Pojistník dále prohlašuje, že mu byly poskytnuty nezbytné informace týkající se sjednaného pojištění, zodpovězeny veškeré jeho dotazy a že uvedl všechny údaje týkající se sjednání této pojistné smlouvy pravdivě a že nic podstatného nezamířel. Zároveň prohlašuje, že veškerá jeho prohlášení uvedená v této smlouvě a záznamu z jednání jsou pravdivá. Pojistník se zavazuje oznámit pojistiteli veškeré změny údajů vztahujících se k této smlouvě.

Zpracování osobních údajů fyzických osob pojistitelem a jeho smluvními zpracovateli se provádí v souladu se zákonem č. 101/2000 Sb., o ochraně osobních údajů, a to za účelem sjednání a plnění této smlouvy, po dobu její účinnosti a dále po dobu nezbytně nutnou k vypořádání všech závazků. Osoby, jejichž údaje jsou zpracovávány, byly poučeny o svých právech, zejm. že mají právo přístupu k osobním údajům a na opravu těchto údajů. Poskytnutí údajů je dobrovolné, nicméně v rozsahu některých, zejména adresních a identifikačních údajů, je nezbytné pro uzavření smlouvy a pro plnění práv a povinností z ní vyplývajících.

Obsahuje-li přijetí nabídky dodatky, výhrady, omezení nebo jiné změny proti původní nabídce, považuje se za novou nabídku. Přijetí nabídky s dodatkem nebo odchylkou ve smyslu § 1740 odst. 3 z. č. 89/2012 Sb. je vyloučeno.

Smluvní strany ujednávají, že se na vztah založený touto smlouvou nepoužijí ustanovení týkající se adhezních smluv (§ 1799 a § 1800 zák. č. 89/2012 Sb.). To neplatí v případě, že pojistník není podnikatelem ve smyslu § 420 zák. č. 89/2012 Sb.

Pojistník souhlasí, aby jeho adresy uvedené v této pojistné smlouvě byly používány ve všech pojistných smlouvách uzavřených s pojistitelem.

zpracováno

datum sjednání

místo sjednání



nebo zaměstnanec Allianz pojišťovny, a. s.

Doložka DMP 005

k pojistné smlouvě pro pojištění podnikatelů

č. 505602112



Klient (zájemce o pojištění / pojistník)

Název firmy / Jméno a příjmení: Instal Hanousek s.r.o.

Sídlo: V Ráji 575,2734, 53002, Pardubice

IČ/rodné číslo: 06671918

Místo pojištění: V Ráji, 575/-, 53002, Pardubice

Smluvní ujednání pro SOUHRNNÉ PŘIPOJIŠTĚNÍ – VARIANTA 3

- Touto doložkou se ujednává **SOUHRNNÉ PŘIPOJIŠTĚNÍ – VARIANTA 3** (dále jen „souhrnné připojištění“) v dále uvedeném rozsahu.
- Celkový roční limit pojistného plnění souhrnného připojištění: 250 000 Kč** pro jednu a všechny škody během jednoho pojistného roku.

Specifikace připojištění	Dílčí limit v rámci souhrnného ročního limitu	Předmět pojištění (čl. 10, odst. 1 a 2, ZPP-MP 1/17)
Náklady na vyklizení místa pojištění (čl. 10, odst. 1.2., písm. c) + 2.2., písm. h) ZPP-MP 1/17)	250 000 Kč	Budovy, věci movité
Škody na stavebních součástech budovy a stavebních úpravách (čl. 10, odst. 2.2., písm. e) ZPP-MP 1/17)	250 000 Kč	Budovy, věci movité
Základní pojištění přerušení provozu (čl. 28 ZPP-MP 1/17)	250 000 Kč	Budovy, věci movité
Náklady na výměnu zámků (čl. 10, odst. 1.2., písm. d) + 2.2., písm. i) ZPP-MP 1/17)	50 000 Kč	Budovy, věci movité
Cennosti tj. peníze, cenniny, drahé kovy ... (čl. 10, odst. 2.2., písm. b) ZPP-MP 1/17)	50 000 Kč	Věci movité
Starožitnosti, věci umělecké, sběratelské nebo historické hodnoty (čl. 10, odst. 2.2., písm. d) ZPP-MP 1/17)	50 000 Kč	Věci movité
Náklady na obnovení dokumentace (čl. 10, odst. 2.2., písm. g) ZPP-MP 1/17)	50 000 Kč	Věci movité
Věci movité uložené mimo místo pojištění (čl. 10, 2.2., písm. f) ZPP-MP 1/17)	50 000 Kč	Věci movité
Náklady na úhradu vodného a stočného v přímé souvislosti s únikem vody z vodovodního zařízení (čl. 7, odst. 2.5., písm. e) ZPP-MP 1/17)	50 000 Kč	Budovy

Výše uvedená připojištění se vztahují pouze na ta pojistná nebezpečí, která jsou ujednána pro příslušný předmět pojištění tj. budovy (čl. 10, odst. 1.1. Zvláštních pojistných podmínek pro pojištění majetku podnikatelů ZPP-MP 1/17, dále jen „ZPP-MP“) a/nebo věci movité (čl. 10, odst. 2.1. ZPP-MP). Toto omezení však neplatí pro škody na stavebních součástech pojištěné budovy (čl. 10, odst. 1.2. písm. b) ZPP-MP) vzniklé v důsledku krádeže vloupáním, které jsou v případě ujednání pojištění budovy zahrnuty do pojistného krytí dle této doložky vždy.

Specifikace připojištění	Dílčí limit v rámci souhrnného ročního limitu	Předmět pojištění (čl. 10, odst. 1 a 2, ZPP-MP 1/17)
Poškození zateplené fasády zvířaty a hmyzem (čl. 8, odst. 6, ZPP-MP 1/17)	250 000 Kč	Budovy
Loupež (čl. 8, odst. 2, ZPP-MP 1/17)	50 000 Kč	Věci movité
Vandalismus (čl. 8, odst. 3, ZPP-MP 1/17)	50 000 Kč	Budovy, věci movité
Přepětí (čl. 8, odst. 4, ZPP-MP 1/17)	50 000 Kč	Budovy, věci movité
Atmosférické srážky (čl. 8, odst. 5, ZPP-MP 1/17)	50 000 Kč	Budovy, věci movité
Porucha chladicího zařízení (čl. 8, odst. 7, ZPP-MP 1/17)	50 000 Kč	Věci movité
Pojištění skla (Část V. ZPP-MP 1/17)	50 000 Kč	Budovy, stavební součásti dle čl. 10 odst. 2.2, písm. e) ZPP-MP

Ostatní ustanovení zvláštních pojistných podmínek, všeobecných pojistných podmínek a pojistné smlouvy zůstávají nezměněna.

0 5 0 3 2 0 1 8 Praze

den měsíc rok

Místo

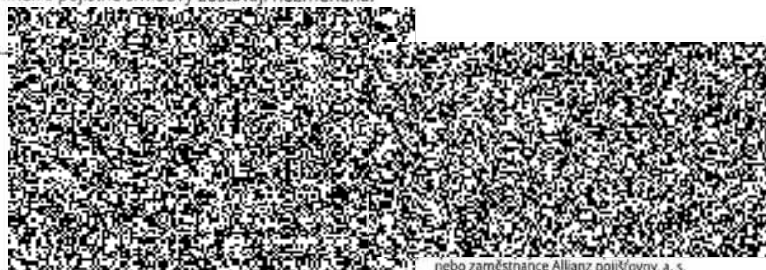

nebo zaměstnanec Allianz pojišťovny, a. s.

Doložka DOP 017**k pojistné smlouvě pro pojištění podnikatelů**

Č. 505602112

**Klient (zájemce o pojištění / pojistník)**

Název firmy / Jméno a příjmení: Instal Hanousek s.r.o.

Sídlo: V Ráji 575,2734, 53002 Pardubice

IČ/rodné číslo: 06671918

Místo pojištění: V Ráji 575/-, 53002 Pardubice

SMLUVNÍ UJEDNÁNÍ POJIŠTĚNÍ ODPOVĚDNOSTI - VOLNÁ ŽIVNOST

1. Odchylně od čl. 8, odst. 1 Zvláštních pojistných podmínek pro pojištění odpovědnosti podnikatelů ZPP-OP 1/17 (dále jen „ZPP-OP“) se ujednává, že pojištění se vztahuje na povinnost pojištěného k náhradě škody nebo újmy způsobené provozováním živnosti volné v dále uvedeném rozsahu.
2. **Pojištění se nevztahuje** na povinnost pojištěného nahradit škodu nebo újmu, která je způsobena následujícími podnikatelskými činnostmi:
 - Činnost informačních a zpravodajských kanceláří
 - Nakládání s odpady (vyjma nebezpečných)
 - Poskytování služeb osobního charakteru a pro osobní hygienu
 - Poskytování služeb pro rodinu a domácnost
 - Potrubní a pozemní doprava (vyjma železniční a silniční motorové dopravy)
 - Provozování cestovní agentury, a průvodcovská činnost v oblasti cestovního ruchu
 - Provozování poštovních a zahraničních poštovních služeb
 - Provozování vodovodů a kanalizací a úprava a rozvod vody
 - Výroba a opravy zdrojů ionizujícího záření
 - Výroba hnojiv
 - Výroba chemických látek, vláken a přípravků a kosmetických prostředků
 - Výroba koksu, surového dehtu a jiných pevných paliv
 - Výroba krmiv, krmných směsí, doplňkových látek a premixů
 - Výroba zdravotnických prostředků
 - Zasilatelství a zastupování v celním řízení
 - Zastavárenská činnost a maloobchod s použitým zbožím
 - Výroba, obchod a služby jinde nezařazené
3. V případě níže uvedených podnikatelských činností se pojištění vztahuje povinnost pojištěného k náhradě škody nebo újmy z **provozní činnosti** (pojištění se nevztahuje na povinnost pojištěného k náhradě škody nebo újmy způsobené vadou výrobku):
 - Činnost odborného lesního hospodáře
 - Fotografické služby
 - Chov zvířat a jejich výcvik (s výjimkou živočišné výroby)
 - Mimoškolní výchova a vzdělávání, pořádání kurzů, školení, včetně lektorské činnosti
 - Nakládání s reprodukčním materiálem lesních dřevin
 - Návrhářská, designérská, aranžérská činnost a modeling
 - Poradenská a konzultační činnost, zpracování odborných studií a posudků
 - Poskytování služeb pro zemědělství, zahradnictví, rybníkářství, lesnictví a myslivost
 - Poskytování software, poradenství v oblasti informačních technologií, zpracování dat, hostingové a související činnosti a webové portály
 - Praní pro domácnost, žehlení, opravy a údržba oděvů, bytového textilu a osobního zboží
 - Projektování elektrických zařízení
 - Projektování pozemkových úprav
 - Pronájem a půjčování věcí movitých
 - Provozování kulturních, kulturně-vzdělávacích a zábavních zařízení, pořádání kulturních produkcí, zábav, výstav, veletrhů, přehlídek, prodejních a obdobných akcí
 - Provozování tělovýchovných a sportovních zařízení a organizování sportovních činností
 - Překladačská a tlumočnická činnost
 - Příprava a vypracování technických návrhů, grafické a kresličské práce
 - Reklamní činnost, marketing, mediální zastoupení
 - Skladování, balení zboží, manipulace s nákladem a technické činnosti v dopravě
 - Služby v oblasti administrativní správy a služby organizačně hospodářské povahy
 - Stavba a výroba plavidel

- Testování, měření, analýzy a kontroly
- Vyhотовování lesních hospodářských plánů a osnov
- Výroba drážních hnacích vozidel a drážních vozidel na dráze tramvajové, trolejbusové a lanové a železničního parku
- Výroba plastových a pryžových výrobků
- Výroba, rozmnožování, distribuce, prodej, pronájem zvukových a zvukově-obrazových záznamů a výroba nenahraných nosičů údajů a záznamů
- Výroba, vývoj, projektování, zkoušky, instalace, údržba, opravy, modifikace a konstrukční změny letadel, motorů letadel, vrtulí, letadlových částí a zařízení a leteckých pozemních zařízení
- Výzkum a vývoj v oblasti přírodních a technických věd nebo společenských věd
- Zprostředkování obchodu a služeb

Výrobkem nejsou výsledky duševní tvůrčí činnosti a jiné obdobné činnosti, jako např. projekty, posudky všeho druhu, audity, software, grafická úprava textu apod.

4. Odchylně od čl. 8, odst. 1 ZPP-OP 1/17 se ujednává:

- 4.1. Pokud není v pojistné smlouvě ujednáno jinak, pojištění se vztahuje pouze na pořádání kurzů a školení, jejichž účastníky jsou osoby starší 18 let (**MIMOŠKOLNÍ VÝCHOVA A VZDĚLÁVÁNÍ, POŘÁDÁNÍ KURZŮ, ŠKOLENÍ, VČETNĚ LEKTORSKÉ ČINNOSTI**, kód 019 22).
- 4.2. Pokud je pojištěnou činností **POSKYTOVÁNÍ TECHNICKÝCH SLUŽEB** (kód 019 44) a není v pojistné smlouvě výslovně ujednáno jinak, **pojištění se nevztahuje** na povinnost pojištěného k náhradě škody nebo újmy vyplývající z následujících činností:
Čištění ulic a udržování veřejných prostranství, udržování pozemních komunikací, dozoru zdvihačích zařízení, výroby a rozvodu tepelné energie nepodléhající licenci podle jiného právního předpisu nebo nevyžadující koncesi.
- 4.3. Pokud je pojištěnou činností **PRONÁJEM A PŮČOVÁNÍ VĚCÍ MOVITÝCH** (kód 019 66) a není v pojistné smlouvě výslovně ujednáno jinak, **pojištění se nevztahuje** na povinnost pojištěného k náhradě škody nebo újmy vyplývající z pronájmu a půjčování dopravních prostředků, sportovních potřeb, koní a jiných zvířat.
- 4.4. Pokud je pojištěnou činností **PROVOZOVÁNÍ KULTURNÍCH, KULTURNĚ-VZDĚLÁVACÍCH A ZÁBAVNÍCH ZAŘÍZENÍ, POŘÁDÁNÍ KULTURNÍCH PRODUKČÍ, ZÁBAV, VÝSTAV, VELETRHŮ, PŘEHLIDEK, PRODEJNÍCH A OBDOBŇYCH AKČÍ** (kód 019 32) a není v pojistné smlouvě výslovně ujednáno jinak, **pojištění se nevztahuje** na povinnost pojištěného k náhradě škody nebo újmy vyplývající z následujících činností:
Pořádání tanečních zábav a diskoték, provozování činnosti zvukařů, osvětlovačů, kameramanů a další podpůrné činnosti související s realizací uměleckých výkonů, provozování a pořádání cirkusových představení, varieté a podobných akcí, provozování pouťových atrakcí, zábavních parků, provozování počítačových her, hracích automatů, činnosti kaskadérů, pořádání výstav, veletrhů, přehlídek, prodejních a obdobných akcí spočívající v organizačním a technickém zajištění jejich průběhu.
- 4.5. Pokud je pojištěnou činností **PROVOZOVÁNÍ TĚLOVÝCHOVNÝCH A SPORTOVNÍCH ZAŘÍZENÍ A ORGANIZOVÁNÍ SPORTOVNÍ ČINNOSTI** (kód 019 36) a není v pojistné smlouvě výslovně ujednáno jinak, **pojištění se nevztahuje** na povinnost pojištěného k náhradě škody nebo újmy vyplývající z provozování: plaveckých bazénů, koupališť, organizování a pořádání sportovních soutěží a činnosti sloužící podpoře a propagaci sportu, činnosti agentů a agentur zastupujících výkonné sportovce za účelem zajištění účasti na sportovních soutěžích a podobně, činnosti výkonných sportovců, případně rozhodčích.
- 4.6. V případě nákupu nemovitostí za účelem jejich dalšího prodeje, prodeje nemovitostí, zprostředkování nákupu, prodeje a pronájmu nemovitostí, bytů a nebytových prostor se pojištění vztahuje pouze na povinnost pojištěného k náhradě škody nebo újmy z **provozní činnosti (REALITNÍ ČINNOST, SPRÁVA A ÚDRŽBA NEMOVITOSTÍ)**, kód 018 10).
- 4.7. Pokud je pojištěnou činností **SKLADOVÁNÍ, BALENÍ ZBOŽÍ, MANIPULACE S NÁKLadem A TECHNICKÉ ČINNOSTI V DOPRAVĚ** (kód 003 19) a není v pojistné smlouvě výslovně ujednáno jinak, **pojištění se nevztahuje** na povinnost pojištěného k náhradě škody nebo újmy vyplývající z následujících činností:
Technické činnosti spojené s přepravou osob, zvířat a nákladů, zejména provozování parkovišť a garáží bez ostrahy, zajišťování a realizace dopravního značení, prověřování tras pro přepravu zvlášť těžkých a rozměrných předmětů a užívání vozidel, jejichž rozměry nebo hmotnost přesahují míru stanovenou jinými předpisy, logistické služby (vyhledávání optimální dopravní trasy).
- 4.8. Do obsahové náplně oboru činnosti živnosti volné **VELKOOBCHOD A MALOOBCHOD** (kód 017 74) není zahrnut nákup a prodej kulturních památek nebo předmětů kulturní hodnoty, nemovitostí, hospodářských zvířat prodávaných jejich chovateli, zvířat určených pro zájmové chovy, stělných zbraní a stělnic, výbušnin, bezpečnostního materiálu, toxických a vysoce toxických látek a přípravků, zvukových a zvukově-obrazových záznamů, použitého zboží s výjimkou ojetých vozidel, distribuce léčiv, zastavárenská činnost, dále obsahem činnosti není provozování čerpacích stanic na stlačený plyn (LPG) k pohonu motorových vozidel.

Pojištění se dále nevztahuje na povinnost pojištěného k náhradě škody nebo újmy způsobené následujícími podnikatelskými činnostmi:

- Velkoobchod a maloobchod palivy
- Velkoobchod a maloobchod ojetými motorovými vozidly
- Velkoobchod a maloobchod motorovými vozidly z výroby a jejich příslušenstvím
- Velkoobchod a maloobchod zdravotnickými prostředky
- Velkoobchod a maloobchod pneumatikami
- Velkoobchod a maloobchod chemickými látkami a výrobky
- Velkoobchod a maloobchod starožitnostmi, numismatický a filatelistický obchod

V případě činnosti Velkoobchod a maloobchod tabákovými výrobky a potřebami pro kuřáky se pojištění vztahuje pouze na povinnost pojištěného nahradit škodu nebo újmu způsobenou provozní činností (pojištění se nevztahuje na odpovědnost za škody způsobené vadou výrobku).

- 4.9. Pokud je pojištěnou činností **VÝROBA STROJŮ A ZAŘÍZENÍ** (kód 002 09) a není v pojistné smlouvě výslovně ujednáno jinak, **pojištění se nevztahuje** na povinnost pojištěného k náhradě škody nebo újmy vyplývající z následujících činností:
Výroby zařízení pro destilaci nebo rektifikaci v rafinériích ropy a v chemickém průmyslu, výroby zařízení pro lunaparky a dalších prostředků lidové zábavy (kolotočů, houpaček, stělnic a podobně), výroby hasičích přístrojů a výroby zařízení na likvidaci radioaktivního odpadu.

Ostatní ustanovení pojistných podmínek a pojistné smlouvy zůstávají nezměněna.

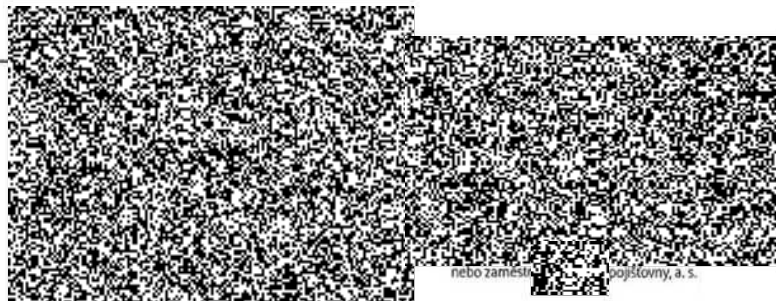

0 5 0 3 2 0 1 8 Praze

den měsíc rok Místo

nebo záměstí pojišťovny, a. s.

Doložka DOP 001**k pojistné smlouvě pro pojištění podnikatelů**

č. 505602112

**Klient (zájemce o pojištění / pojistník)**

Název firmy / Jméno a příjmení: Instal Hanousek s.r.o.
 Sídlo: V Ráji, 575,2734/, 53002, Pardubice
 IČ/rodné číslo: 06671918
 Místo pojištění: V Ráji, 575/-, 53002, Pardubice

Smluvní ujednání pro pojištění odpovědnosti – zvláštní vyluky

Odchylně od čl. 8, odst. 1 Zvláštních pojistných podmínek pro pojištění odpovědnosti podnikatelů ZPP-OP 1/17 (dále jen „ZPP-OP“) se ujednává:

Pro činnosti Montáž, opravy, revize a zkoušky tlakových zařízení a nádob na plyn (kód 002 01), Montáž, opravy, revize a zkoušky zdvihacích zařízení (kód 002 02), Montáž, opravy, revize a zkoušky vyhrazených plynových zařízení a plnění nádob plyn (kód 002 03), Montáž, opravy, revize a zkoušky elektrických zařízení (kód 005 04) a Kominicství (kód 013 08) se v případě škody vzniklé v důsledku provádění revizí, zkoušek a kontrol pojištění vztahuje pouze na povinnost pojištěného k náhradě škody nebo újmy z provozní činnosti (pojistné krytí se nevztahuje na škody způsobené vadou výrobku).

V případě nákupu nemovitostí za účelem jejich dalšího prodeje, prodeje nemovitostí, zprostředkování nákupu, prodeje a pronájmu nemovitostí, bytů a nebytových prostor se pojištění vztahuje pouze na povinnost pojištěného k náhradě škody nebo újmy z provozní činnosti (Realitní činnost, správa a údržba nemovitostí, kód 018 10).

Pokud není v pojistné smlouvě ujednáno jinak, pojištění se vztahuje pouze na pořádání kurzů a školení, jejichž účastníky jsou osoby starší 18 let (Mimoškolní výchova a vzdělávání, pořádání kurzů, školení, včetně lektorské činnosti, kód 019 22).

Pokud není v pojistné smlouvě výslovně ujednáno jinak, v případě níže uvedených oborů činností živnosti volné se pojištění nevztahuje na povinnost pojištěného k náhradě škody nebo újmy vyplývající níže uvedených činností:

- **Výroba strojů a zařízení (kód 002 09)** – výroby zařízení pro destilaci nebo rektifikaci v rafinériích ropy a v chemickém průmyslu, výroby zařízení pro lunaparky a dalších prostředků lidové zábavy (kolotočů, houpaček, střelnic a podobně), výroby hasicích přístrojů a výroby zařízení na likvidaci radioaktivního odpadu.
- **Skladování, balení zboží, manipulace s nákladem a technické činnosti v dopravě (kód 003 19)** – technické činnosti spojené s přepravou osob, zvířat a nákladů, zejména provozování parkovišť a garáží bez ostrahy, zajišťování a realizace dopravního značení, prověřování tras pro přepravu zvláště těžkých a rozměrných předmětů a užívání vozidel jejichž rozměry nebo hmotnost přesahují míru stanovenou jinými předpisy, logistické služby (vyhledávání optimální dopravní trasy).
- **Výroba, opravy a údržba sportovních potřeb, her, hraček a dětských kočárků (kód 014 13)** – výroby lyžařského vázání, horolezecké výzbroje, luků, samostřílů, kuší, vybavení tělocvičen, sportovních létajících zařízení, potápěčských dýchacích přístrojů a zboží pro lunaparky.
- **Provozování tělovýchovných a sportovních zařízení a organizování sportovní činnosti (kód 019 36)** – plaveckých bazénů, koupališť, organizování a pořádání sportovních soutěží a činnosti sloužící podpoře a propagaci sportu, činnosti agentů a agentur zastupujících výkonné sportovce za účelem zajištění účasti na sportovních soutěžích a podobně, činnosti výkonných sportovců, případně rozhodčích.
- **Poskytování tělovýchovných a sportovních služeb v oblasti (kód 019 37)** – výuky jízdy na koni plavání, bojových sportů, střelby, horolezectví, parašutismu, potápění, kitesurfingu, kajakářství, paintballu, paraglidingu, raftingu atp. včetně půjčování sportovního nářadí, náčiní a technických sportovních prostředků, vedení veřejných tělovýchovných a sportovních škol.
- **Poskytování technických služeb (kód 019 44)** – čištění ulic a udržování veřejných prostranství, udržování pozemních komunikací, výroby a rozvodu tepelné energie nepodléhající licenci podle jiného právního předpisu nebo nevyžadující koncesi, dozoru zdvihacích zařízení.
- **Pronájem a půjčování věcí movitých (kód 019 66)** – pronájmu a půjčování dopravních prostředků, sportovních potřeb, koní a jiných zvířat.

Ostatní ustanovení pojistných podmínek a pojistné smlouvy zůstávají nezměněna.

0 5 0 3 2 0 1 8 Praze

den měsíc rok

Místo

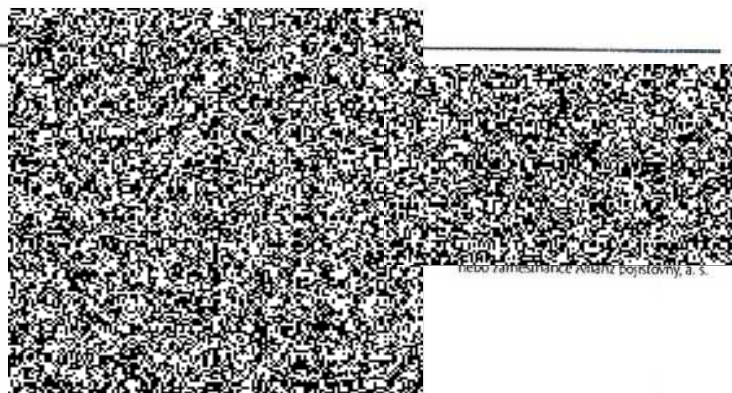

Doložka PP 001**k pojistné smlouvě pro pojištění podnikatelů**

č. 505602112

**Klient (zájemce o pojištění / pojistník)**

Název firmy / Jméno a příjmení: Instal Hanousek s.r.o.
Sídlo: V Ráji, 575,2734/, 53002, Pardubice
IČ/rodné číslo: 06671918
Místo pojištění: V Ráji, 575/-, 53002, Pardubice

Smluvní ujednání o slevě za dohodnutou dobu pojištění

Ve smyslu čl. 5, odst. 1 Všeobecných pojistných podmínek pro pojištění podnikatelů VPP- P 1/17 (dále jen „VPP“) se touto doložkou, která je nedílnou součástí pojistné smlouvy, ujednává:

1. Výše uvedená pojistná smlouva se sjednává na pojistnou dobu 3 let.
2. Pokud pojistitel nebo pojistník nejpозději 6 týdnů před uplynutím pojistné doby nesdělí druhé straně, že na dalším trvání pojištění nemá zájem, prodlužuje se automaticky platnost pojistné smlouvy, a to na dobu neurčitou.
3. Pojistitel poskytuje pojistníkovi slevu z pojistného na každé pojistné období ve výši 10 %. Tato sleva je již v pojistném započtena.
4. Dojde-li k ukončení pojistné smlouvy z důvodů neplacení pojistného (čl. 7, odst. 3. VPP) nebo výpovědí ze strany pojistníka (čl. 7, odst. 1 VPP) v pojistné době uvedené v odstavci 1 této doložky, zavazuje se pojistník kompenzovat pojistiteli poměrnou část poskytnuté slevy, a to ve výši:
 - 10 % pojistného bez poskytnuté slevy při ukončení v prvním pojistném období,
 - 7 % pojistného bez poskytnuté slevy při ukončení ve druhém pojistném období,
 - 5 % pojistného bez poskytnuté slevy při ukončení ve třetím pojistném období,

Ostatní ustanovení VPP, zvláštních pojistných podmínek a pojistné smlouvy zůstávají nezměněna.

0 5 0 3 2 0 1 8 Praze

den měsíc rok

Místo

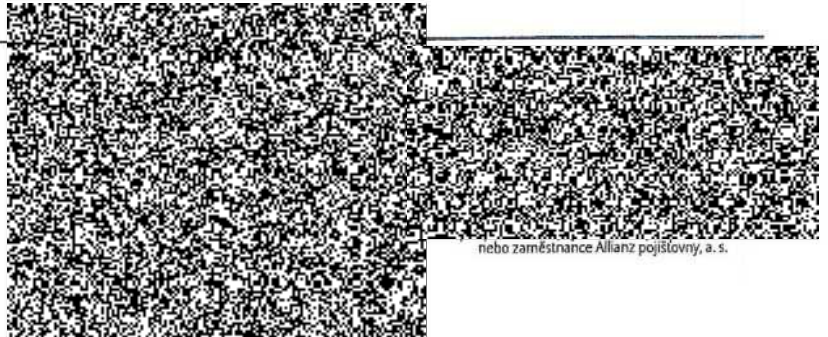

nebo zaměstnance Allianz pojistovny, a. s.



Záznam z jednání s klientem

k pojistné smlouvě pojištění podnikatelů č.

505602112



Klient (záměrnice o pojištění / pojistník)
 Iméno a příjmení / Název firmy: Instal Hanousek s.r.o.
 Datum narození / IČO: 06671918
 Bydliště / Sídlo: V Ráji 575,2734
 53002 Pardubice



Pojišťovací zprostředkovatel (dále jen PZ)
 Iméno a příjmení / Název firmy: [redacted]
 Registrační číslo u ČNB: 039112VPA
 Sjednatelské číslo Allianz: 20155682
 Osobní číslo:
 Bydliště (místo podnikání, pokud se liší) / Sídlo:
 Sokolovská 2079, Pardubice 2, 53002
 Iméno a příjmení osoby, která za PZ vede jednání
 s klientem: [redacted]



Pojišťovna
 Allianz pojišťovna, a. s., Ke Štvanici 656/3, 186 00 Praha 8, Česká republika
 IČO 47 11 59 71, obch. rejstřík u Měst. soudu v Praze, oddíl B, vložka 1815

Identifikace pojistného zájmu. Chci pojistit majetek/odpovědnost:



své firmy



třetí osoby, specifikujte
 vztah k této osobě:

Místo pojištění: V Ráji 575/- 53002 Pardubice

Potřeby klienta		Doporučení pojišťovacího zprostředkovatele																																										
Potřebuji pojistit následující majetek určený k podnikání: Budova <input checked="" type="checkbox"/> využívaná <input type="checkbox"/> v rekonstrukci <input type="checkbox"/> aktuálně nevyužívaná <input checked="" type="checkbox"/> Vedlejší stavby (oplocení, zpevněné plochy atd.) Movité věci <input checked="" type="checkbox"/> výrobní a provozní zařízení <input checked="" type="checkbox"/> zásoby <input type="checkbox"/> cizí věci		Uzavření pojištění následujícího majetku určeného k podnikání: Budova <input checked="" type="checkbox"/> využívaná <input type="checkbox"/> v rekonstrukci <input type="checkbox"/> aktuálně nevyužívaná <input checked="" type="checkbox"/> Vedlejší stavby (oplocení, zpevněné plochy atd.) Movité věci <input checked="" type="checkbox"/> výrobní a provozní zařízení <input checked="" type="checkbox"/> zásoby <input type="checkbox"/> cizí věci																																										
Majetek chci pojistit proti následujícím pojistným nebezpečím:	<table border="1"> <thead> <tr> <th>Předmět pojištění</th> <th>Budova</th> <th>Movité věci</th> </tr> </thead> <tbody> <tr> <td>Požár, výbuch, úder blesku, zřícení letadla</td> <td><input checked="" type="checkbox"/></td> <td><input checked="" type="checkbox"/></td> </tr> <tr> <td>Únik vody z vodovodního zařízení</td> <td><input checked="" type="checkbox"/></td> <td><input checked="" type="checkbox"/></td> </tr> <tr> <td>Škody způsobené vichřicí nebo a krupobitím</td> <td><input checked="" type="checkbox"/></td> <td><input checked="" type="checkbox"/></td> </tr> <tr> <td>Škody způsobené povodní nebo a záplavou</td> <td><input checked="" type="checkbox"/></td> <td><input checked="" type="checkbox"/></td> </tr> <tr> <td>Škody způsobené zemětřesením, sesuvem půdy, lavinou a tíhou sněhu, sprinklerovým hasicím zařízením, nárazem vozidla, kouřem, rázovou vlnou, pádem stromů, stožárů a jiných věcí</td> <td><input checked="" type="checkbox"/></td> <td><input checked="" type="checkbox"/></td> </tr> <tr> <td>Škody způsobené krádeží vloupáním a vandalismem při vloupání</td> <td>—</td> <td><input checked="" type="checkbox"/></td> </tr> </tbody> </table>	Předmět pojištění	Budova	Movité věci	Požár, výbuch, úder blesku, zřícení letadla	<input checked="" type="checkbox"/>	<input checked="" type="checkbox"/>	Únik vody z vodovodního zařízení	<input checked="" type="checkbox"/>	<input checked="" type="checkbox"/>	Škody způsobené vichřicí nebo a krupobitím	<input checked="" type="checkbox"/>	<input checked="" type="checkbox"/>	Škody způsobené povodní nebo a záplavou	<input checked="" type="checkbox"/>	<input checked="" type="checkbox"/>	Škody způsobené zemětřesením, sesuvem půdy, lavinou a tíhou sněhu, sprinklerovým hasicím zařízením, nárazem vozidla, kouřem, rázovou vlnou, pádem stromů, stožárů a jiných věcí	<input checked="" type="checkbox"/>	<input checked="" type="checkbox"/>	Škody způsobené krádeží vloupáním a vandalismem při vloupání	—	<input checked="" type="checkbox"/>	<table border="1"> <thead> <tr> <th>Předmět pojištění</th> <th>Budova</th> <th>Movité věci</th> </tr> </thead> <tbody> <tr> <td>Požár a související nebezpečí</td> <td><input checked="" type="checkbox"/></td> <td><input checked="" type="checkbox"/></td> </tr> <tr> <td>Voda z vodovodního zařízení</td> <td><input checked="" type="checkbox"/></td> <td><input checked="" type="checkbox"/></td> </tr> <tr> <td>Vichřice, krupobití</td> <td><input checked="" type="checkbox"/></td> <td><input checked="" type="checkbox"/></td> </tr> <tr> <td>Povodeň a záplava</td> <td><input checked="" type="checkbox"/></td> <td><input checked="" type="checkbox"/></td> </tr> <tr> <td>Ostatní nebezpečí (zemětřesení, sesuv půdy, lavina a tíha sněhu, sprinklerové hasicí zařízení, náraz vozidla, kouř, rázová vlna, pád stromů, stožárů a jiných věcí)</td> <td><input checked="" type="checkbox"/></td> <td><input checked="" type="checkbox"/></td> </tr> <tr> <td>Krádež vloupáním včetně vandalismu</td> <td>—</td> <td><input checked="" type="checkbox"/></td> </tr> </tbody> </table>	Předmět pojištění	Budova	Movité věci	Požár a související nebezpečí	<input checked="" type="checkbox"/>	<input checked="" type="checkbox"/>	Voda z vodovodního zařízení	<input checked="" type="checkbox"/>	<input checked="" type="checkbox"/>	Vichřice, krupobití	<input checked="" type="checkbox"/>	<input checked="" type="checkbox"/>	Povodeň a záplava	<input checked="" type="checkbox"/>	<input checked="" type="checkbox"/>	Ostatní nebezpečí (zemětřesení, sesuv půdy, lavina a tíha sněhu, sprinklerové hasicí zařízení, náraz vozidla, kouř, rázová vlna, pád stromů, stožárů a jiných věcí)	<input checked="" type="checkbox"/>	<input checked="" type="checkbox"/>	Krádež vloupáním včetně vandalismu	—	<input checked="" type="checkbox"/>
Předmět pojištění	Budova	Movité věci																																										
Požár, výbuch, úder blesku, zřícení letadla	<input checked="" type="checkbox"/>	<input checked="" type="checkbox"/>																																										
Únik vody z vodovodního zařízení	<input checked="" type="checkbox"/>	<input checked="" type="checkbox"/>																																										
Škody způsobené vichřicí nebo a krupobitím	<input checked="" type="checkbox"/>	<input checked="" type="checkbox"/>																																										
Škody způsobené povodní nebo a záplavou	<input checked="" type="checkbox"/>	<input checked="" type="checkbox"/>																																										
Škody způsobené zemětřesením, sesuvem půdy, lavinou a tíhou sněhu, sprinklerovým hasicím zařízením, nárazem vozidla, kouřem, rázovou vlnou, pádem stromů, stožárů a jiných věcí	<input checked="" type="checkbox"/>	<input checked="" type="checkbox"/>																																										
Škody způsobené krádeží vloupáním a vandalismem při vloupání	—	<input checked="" type="checkbox"/>																																										
Předmět pojištění	Budova	Movité věci																																										
Požár a související nebezpečí	<input checked="" type="checkbox"/>	<input checked="" type="checkbox"/>																																										
Voda z vodovodního zařízení	<input checked="" type="checkbox"/>	<input checked="" type="checkbox"/>																																										
Vichřice, krupobití	<input checked="" type="checkbox"/>	<input checked="" type="checkbox"/>																																										
Povodeň a záplava	<input checked="" type="checkbox"/>	<input checked="" type="checkbox"/>																																										
Ostatní nebezpečí (zemětřesení, sesuv půdy, lavina a tíha sněhu, sprinklerové hasicí zařízení, náraz vozidla, kouř, rázová vlna, pád stromů, stožárů a jiných věcí)	<input checked="" type="checkbox"/>	<input checked="" type="checkbox"/>																																										
Krádež vloupáním včetně vandalismu	—	<input checked="" type="checkbox"/>																																										
Škody na stavebních součástech budovy v důsledku krádeže vloupáním <input type="checkbox"/>	<input type="checkbox"/>	Škody na stavebních součástech budovy v důsledku krádeže vloupáním (v případě pojištění budov) <input type="checkbox"/>	<input type="checkbox"/>																																									
Náklady na vyklizení místa pojištění	<input type="checkbox"/>	Náklady na vyklizení místa pojištění	<input type="checkbox"/>																																									
Náklady na výměnu zámků	<input type="checkbox"/>	Náklady na výměnu zámků	<input type="checkbox"/>																																									
Peníze, tj. peníze, ceniny, drahé kovy	<input type="checkbox"/>	Peníze, tj. peníze, ceniny, drahé kovy	<input type="checkbox"/>																																									
Starožitnosti, věci umělecké, sběratelské nebo historické hodnoty	<input type="checkbox"/>	Starožitnosti, věci umělecké, sběratelské nebo historické hodnoty	<input type="checkbox"/>																																									
Škody na stavebních součástech budovy a stavebních úpravách	<input type="checkbox"/>	Škody na stavebních součástech budovy a stavebních úpravách (v případě pojištění věcí movitých)	<input type="checkbox"/>																																									
Věci movité uložené mimo místo pojištění	<input type="checkbox"/>	Věci movité uložené mimo místo pojištění	<input type="checkbox"/>																																									
Náklady na obnovení dokumentace	<input type="checkbox"/>	Náklady na obnovení dokumentace	<input type="checkbox"/>																																									
Náklady na úhradu vodného, stočného v přímé souvislosti s únikem vody z vodovodního zařízení	<input type="checkbox"/>	Náklady na úhradu vodného, stočného v přímé souvislosti s únikem vody z vodovodního zařízení	<input type="checkbox"/>																																									
Poškození zateplené fasády zvířaty a hmyzem	<input type="checkbox"/>	Poškození zateplené fasády zvířaty a hmyzem	<input type="checkbox"/>																																									
Porucha chladicího zařízení	<input type="checkbox"/>	Porucha chladicího zařízení	<input type="checkbox"/>																																									
Vozidla převzatá do opravy	<input type="checkbox"/>	Vozidla převzatá do opravy	<input type="checkbox"/>																																									
Loupež	<input type="checkbox"/>	Loupež	<input type="checkbox"/>																																									
Vandalismus	<input type="checkbox"/>	Vandalismus	<input type="checkbox"/>																																									
Přepětí	<input checked="" type="checkbox"/>	Přepětí	<input checked="" type="checkbox"/>																																									
Atmosférické srážky	<input type="checkbox"/>	Atmosférické srážky	<input type="checkbox"/>																																									
Pojištění výloh	<input type="checkbox"/>	Připojištění skla	<input type="checkbox"/>																																									
Připojištění zasklení nebo skla u věcí movitých	<input type="checkbox"/>	Připojištění skleněných částí věcí movitých	<input type="checkbox"/>																																									
Pojištění kancelářské, zdravotnické nebo jiné elektroniky	<input checked="" type="checkbox"/>	Připojištění elektroniky	<input checked="" type="checkbox"/>																																									
Pojištění strojního vybavení	<input type="checkbox"/>	Připojištění strojního zařízení	<input type="checkbox"/>																																									
Pojištění majetku, který při svém podnikání převážím autem	<input type="checkbox"/>	Pojištění nákladu	<input type="checkbox"/>																																									
Pojištění pro případ, že nebude možné provozovat podnikatelskou činnost	<input type="checkbox"/>	Pojištění přerušení provozu	<input type="checkbox"/>																																									

Pojištění škody, kterou firma způsobí někomu jinému: <input checked="" type="checkbox"/> během provádění prací <input checked="" type="checkbox"/> po předání výrobku/praci Chci uzavřít pojištění odpovědnosti pro: <input checked="" type="checkbox"/> Činnosti konkrétně specifikované v pojistné smlouvě <input type="checkbox"/> Činnosti dle výpisu z obchodního, živnostenského nebo jiného rejstříku Pojištění odpovědnosti s územní platností ČR a SR rozšířenou také o: <input type="checkbox"/> Evropu <input type="checkbox"/> Celý svět mimo USA, Kanadu, Nový Zéland a Austrálii <input type="checkbox"/> Celý svět	Pojištění odpovědnosti - povinnost pojištěného k náhradě újmy způsobené: <input checked="" type="checkbox"/> provozní činností <input checked="" type="checkbox"/> vadou výrobku Pojištěná činnost: <input checked="" type="checkbox"/> Činnosti konkrétně specifikované v pojistné smlouvě <input type="checkbox"/> Činnosti dle výpisu z obchodního, živnostenského nebo jiného rejstříku Rozšíření územní platnosti na: <input type="checkbox"/> Evropu <input type="checkbox"/> Celý svět mimo USA, Kanadu, Nový Zéland a Austrálii <input type="checkbox"/> Celý svět
Škoda způsobená na věci užívané movité <input checked="" type="checkbox"/> Škoda na odložené věci a vnesené věci <input checked="" type="checkbox"/> Škoda způsobená na podzemních a nadzemních vedeních <input checked="" type="checkbox"/> Pojištění odpovědnosti členů statutárního orgánu pojištěného <input type="checkbox"/> Škoda způsobená na převzatém vozidle nebo plavidle <input type="checkbox"/> Škoda způsobená poškozením životního prostředí <input type="checkbox"/> Škoda vzniklá v důsledku montáže a demontáže vadného výrobku <input type="checkbox"/> Pojištění vzájemných nároků <input type="checkbox"/>	Škoda způsobená na věci užívané movité <input checked="" type="checkbox"/> Škoda na odložené věci a vnesené věci <input checked="" type="checkbox"/> Škoda způsobená na podzemních a nadzemních vedeních <input checked="" type="checkbox"/> Pojištění odpovědnosti členů statutárního orgánu pojištěného <input type="checkbox"/> Škoda způsobená na převzatém vozidle nebo plavidle <input type="checkbox"/> Škoda způsobená poškozením životního prostředí <input type="checkbox"/> Škoda vzniklá v důsledku montáže a demontáže vadného výrobku <input type="checkbox"/> Pojištění vzájemných nároků <input type="checkbox"/>
Další údaje o podnikatelské činnosti, které ovlivňují doporučení pojišťovacího zprostředkovatele, jsou zaznamenány v pojistné smlouvě a zohledněny v kalkulaci pojištění.	

 Specifické požadavky klienta: Popište:	Doporučení pojišťovacího zprostředkovatele Popište:
-----------------------------------------------------------------------------------------------------------------------------------	---------------------------------------------------------------

§ Závěrečné informace

- Zápis pojišťovacího zprostředkovatele v registru pojišťovacích zprostředkovatelů lze ověřit na webových stránkách České národní banky www.cnb.cz nebo přímo na adrese České národní banky.
- Pojišťovací zprostředkovatel je činný pro Allianz pojišťovnu, a.s., výhradně / nevýhradně.
- Pojišťovací zprostředkovatel a osoba uzavírající pojistnou smlouvu jménem pojišťovny nemá žádný přímý nebo nepřímý podíl na hlasovacích právech a kapitálu pojišťovny, pro kterou sjednávají pojištění.
- Pojišťovna ani osoba ovládající pojišťovnu nemá žádný přímý nebo nepřímý podíl na hlasovacích právech a kapitálu pojišťovacího zprostředkovatele.
- Stížnost na pojišťovacího zprostředkovatele, stejně jako stížnosti týkající se sjednaného pojištění je možné podat písemně, telefonicky nebo emailem na kontaktní údaje Allianz pojišťovny, a.s., uvedené na www.allianz.cz, na oddělení pro stížnosti klientů, na adresu pojišťovacího zprostředkovatele nebo též na adresu České národní banky jakožto dohledový orgán. Tím není dotčeno právo obrátit se v uvedených věcech na soud.
- Navrhovaná pojistná smlouva se řídí právním řádem ČR.
- Pojišťovací zprostředkovatel je provizně odměňován pojišťovnou nebo nadřízeným subjektem.
- Pojišťovací zprostředkovatel provádí svou činnost způsobem, při kterém neposkytuje analýzu podle § 21 odst. 7 zákona č. 38/2004 Sb.
- Záznam z jednání není závazný a nepředstavuje návrh na uzavření pojistné smlouvy ani pojistnou smlouvu.

E/ Prohlášení klienta

Svým podpisem potvrzuji, že:

- jsem převzal/a kalkulaci pojištění, která obsahuje popis nabízených pojistných produktů, včetně jejich dopadu a možných rizik a která mi byla náležitě vysvětlena tak, že jsem schopen posoudit, zda navrhované pojištění odpovídá mým potřebám, požadavkům a finančním možnostem,
- zjištěné potřeby a sdělené požadavky (byly-li sděleny) vztahující se k pojištění jsou řádně a úplně zaznamenány výše, a že odpovídají mnou poskytnutým údajům a mému skutečnému záměru týkajícímu se pojištění,
- mi pojišťovací zprostředkovatel vysvětlil své doporučení, srozumitelně mi odpověděl na všechny mé dotazy, že mě upozornil na možné nesrovnalosti (jsou-li shledány) mezi mými požadavky a nabízenou pojistnou smlouvou a vysvětlil jejich možné důsledky,
- po seznámení se se všemi výše uvedenými materiály a informacemi jsem pojištění jako vyhovující mým potřebám a požadavkům, a to i přes případné výše uvedené nesrovnalosti,
- jsem si vědom toho, že údaje, které jsem během jednání o uzavření pojištění poskytl/a, pokudli jiného důvodu nesdělil, nemohou být v záznamu a v následném doporučení zohledněny a že takový chybějící údaj může být v záznamu a v následném doporučení zohledněn jako chybějící údaj,
- jsem převzal/a jedno vyhotovení tohoto záznamu z jednání.

Datum: 05.03.2018

Místo: Praha



.....
Pis PZ

Podle ověřovací knihy Úřadu městského obvodu Pardubice V
poř. č. vidimace 2661/2019

tento/tato **úplnýlá*** - **částečnýlá*** opis* / **kopie*** obsahující 13 stran
souhlasí doslovně s předloženou listinou, z níž byla pořízena a tato listina je **prvopisem***
ověřenou vidimovanou listinou opisem nebo kopií pořízenou ze spisu*

listinou, která je výstupem z autorizované konverze dokumentů*
stejnopisem písemného vyhotovení nebo výroku rozhodnutí*

obsahujícím 13 stran.
listina, z níž je vidimovaná listina pořízena, obsahuje* / **neobsahuje***
viditelný zajišťovací prvek, jenž je součástí obsahu právního významu této listiny

V Pardubicích dne 12.08.2019

ověřitel a příjímání ověřující osoby, která vidimaci provedla

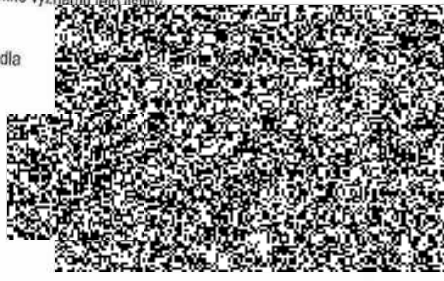
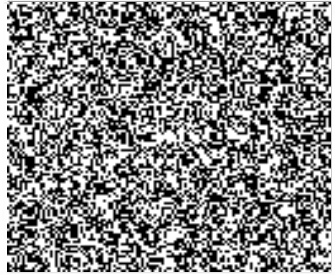

Příloha č. 5 SoD č. j. KRPB-67237-16/ČJ-2019-0500NE-VZ

Příloha č. 5 k č. j. KRPB-67237-3/ČJ-2019-0500NE-VZ

PROHLÁŠENÍ

Prohlašuji, že budu provádět odborné vedení provádění stavby – jako stavbyvedoucí v souladu se zákonem č. 183/2006 Sb., o územním plánování a stavebním řádu (stavebním zákon), ve znění pozdějších předpisů, zejména v souladu s ustanoveními § 153, 158 a 160 zákona, na akci:

**„Realizace stavebních prací v objektu Krajského ředitelství policie Královéhradeckého kraje – Obvodní oddělení policie Opočno, Tyršova č.p. 600 – plynofikace objektu“
SMVS 114V12200 8046**

Dále prohlašuji, že jsem oprávněná osoba, dle zákona č. 360/1992 Sb., o výkonu povolání autorizovaných architektů a o výkonu povolání autorizovaných inženýrů a techniků činných ve výstavbě, v platném znění, autorizovaný inženýr/technik pro 20. Revize DESKOVÉ...../uvedte obor/, ČKAIT 0102278

V PRŮBĚHU, dne 29. 7. 2019

Autorizovaný inženýr/technik

Jméno:

Adresa:

Telefon:

Podpis:

Útisk autorizačního razítka

Poznámka: uveďte vždy i příslušný obor autorizace, pokud bude označeno autorizačním razítkem, není třeba dokládat výpisem z komory, stává se veřejnou listinou

PRÍLOHA č. 6 SoD č. j. KRP-67237-16/pj-2019-0500NE-VZ

Příloha č. 6 k č. j. KRP-67237-3/ČJ-2019-0500NE-VZ

POVĚŘENÍ

V souladu s ustanoveními § 153, 158 a 160 zákona č. 183/2006 Sb., o územním plánování a stavebním řádu (stavebním zákon), ve znění pozdějších předpisů, pověřujeme pana [REDACTED] autorizovaného inženýra/technika v oboru [REDACTED] [REDACTED] ČKAIT 0700078, narozeného dne [REDACTED] bydlícím [REDACTED] odbornému vedení provádění stavby, tj. stavbyvedoucím, na akci

„Realizace stavebních v objektu Krajského ředitelství policie Královéhradeckého kraje – Obvodní oddělení policie Opočno, Tyršova č. p. 600 – plynofikace objektu“ SMVS 114V122008046

V [REDACTED] dne 29. 7. 2019

Firma:
Adresa:
Telefon:
Jméno jednatele
Podpis jednatele
Razítko:

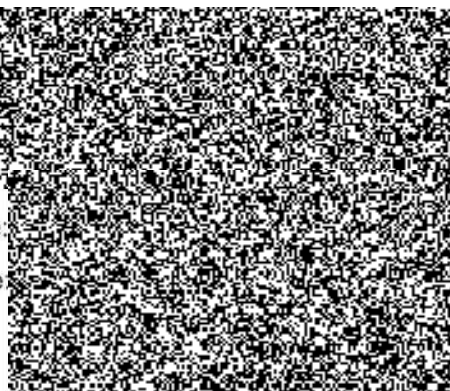

Pověření ve výše uvedeném rozsahu na výše uvedenou akci přijímám.

V [REDACTED] dne 29. 7. 2019

Jméno stavbyvedoucího:



Autorizační razítko:

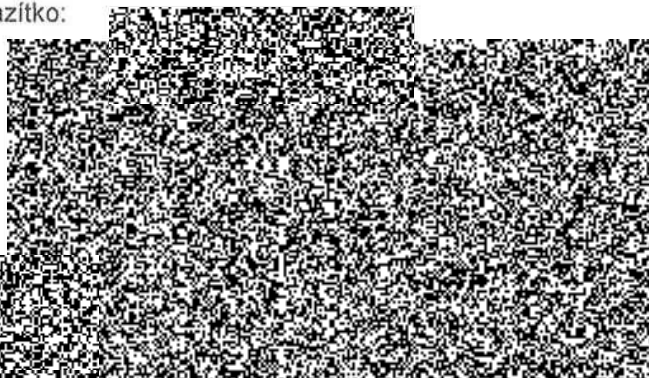

Podpis: ...

Telefon: ...





MVCRX04JAMAU
prvotní identifikátor

MINISTERSTVO VNITRA
odbor správy majetku
stavební úřad
P. O. Box 155/OSM
140 21 Praha 4

Č. j. MV-75113-3/OSM-2019

Praha 26. června 2019

Počet listů:

Krajské ředitelství policie
Královéhradeckého kraje
odbor správy majetku
Ulrichovo náměstí 810
501 01 Hradec Králové

KŘP Khk, OOP Opočno, Tyršova č.p. 600 – plynofikace objektu
- stavební povolení

ROZHODNUTÍ

Dne 28.5.2019 podal u stavebního úřadu Ministerstva vnitra ČR v Praze stavebník, tj. Krajské ředitelství policie Královéhradeckého kraje, Ulrichovo náměstí 810, 501 01 Hradec Králové, IČ 75151545, žádost o vydání stavebního povolení pro stavbu „**KŘP Khk, OOP Opočno, Tyršova č.p. 600 – plynofikace objektu**“, na pozemku parcelního čísla 815/1 v katastrálním území Opočno pod Orlickými horami, obci Opočno, okres Rychnov nad Kněžnou. Pozemek (včetně stavby č.p. 600) je zapsán na LV 796 pro ČR - Krajské ředitelství policie Královéhradeckého kraje, Ulrichovo nám. 810, 501 01 Hradec Králové.

Na základě projednání žádosti ve stavebním řízení stavební úřad Ministerstva vnitra ČR v Praze, jako stavební úřad příslušný podle ustanovení § 16 odst. 2 písm. b) zákona č. 183/2006 Sb., o územním plánování a stavebním řádu (stavební zákon), ve znění pozdějších předpisů (dále jen „stavební zákon“), rozhodl takto: stavba

„KŘP Khk, OOP Opočno, Tyršova č.p. 600 – plynofikace objektu“,

Tyršova č.p. 600, Opočno,

na pozemku parcelního čísla 815/1 v katastrálním území Opočno pod Orlickými horami, obci Opočno, okres Rychnov nad Kněžnou,

kteřá zahrnuje zejména rekonstrukci a úpravu stávající kotelny na tuhá paliva (instalace dvou plynových kondenzačních kotlů) a vybudování nového plynovodního potrubí od stávajícího plynového pilře do prostoru stávající kotelny,

se podle ustanovení § 115 stavebního zákona

p o v o l u j e .

Pro provedení stavby se stanovují tyto podmínky:

1. Stavba „KŘP Khk, OOP Opočno, Tyršova č.p. 600 – plynofikace objektu“ bude provedena podle projektové dokumentace ověřené ve stavebním řízení a související spisové dokumentace. Projekt stavby zpracovala společnost Evelis, s.r.o., Vážní 531, 500 03 Hradec Králové, IČ 63218691, hlavní projektant [REDAKCE] autorizovaný inženýr pro techniku prostředí staveb, ČKAIT 0601905, požární bezpečnostní řešení zpracoval [REDAKCE] autorizovaný inženýr pro požární bezpečnost staveb, ČKAIT 0602538, průkaz ENB vypracoval energetický specialista [REDAKCE] v 11/2018.
2. Změny stavby nebo její části, popřípadě odchylky od projektové dokumentace ověřené stavebním úřadem, nesmí být prováděny bez předchozího souhlasu stavebního úřadu Ministerstva vnitra ČR.
3. Stavebník oznámí stavebnímu úřadu Ministerstva vnitra ČR v Praze stavebního podnikatele a jeho oprávnění k provádění stavebních nebo montážních prací ve smyslu ustanovení § 2 odst. 2 písm. b) stavebního zákona doloží před zahájením stavby.
4. Vedením prací bude pověřen pracovník oprávněný odborným vedením provádění stavby ve smyslu ustanovení § 160 odst. 1 stavebního zákona, který má pro tuto činnost oprávnění dle zákona č. 360/1992 Sb., o výkonu povolání autorizovaných architektů a o výkonu povolání autorizovaných inženýrů a techniků činných ve výstavbě, ve znění pozdějších předpisů, doklad o pověření stavbyvedoucího bude doložen stavebnímu úřadu Ministerstva vnitra ČR v Praze k archivaci před zahájením stavby.
5. **Podle ustanovení § 152 odst. 4 stavebního zákona u stavby financované z veřejného rozpočtu, kterou provádí stavební podnikatel jako zhotovitel, je stavebník povinen zajistit technický dozor stavebníka nad prováděním stavby fyzickou osobou oprávněnou podle zákona č. 360/1992 Sb., o výkonu povolání autorizovaných architektů a o výkonu povolání autorizovaných inženýrů a techniků činných ve výstavbě, ve znění pozdějších předpisů. Doklad o zajištění technického dozoru stavebníka doloží stavebník stavebnímu úřadu Ministerstva vnitra ČR v Praze k archivaci před zahájením stavby.**
6. Při provádění stavby je nutno dodržovat předpisy týkající se požární ochrany, bezpečnosti práce a technických zařízení, zejména zákon č. 309/2006 Sb., kterým se upravují další požadavky bezpečnosti a ochrany zdraví při práci v pracovněprávních vztazích a o zajištění bezpečnosti a ochrany zdraví při činnosti nebo poskytování služeb mimo pracovněprávní vztahy (zákon o zajištění dalších podmínek bezpečnosti a ochrany zdraví při práci), ve znění pozdějších předpisů, nařízení vlády č. 101/2005 Sb., o podrobnějších požadavcích na pracoviště a pracovní prostředí, nařízení vlády č. 591/2006 Sb., o bližších požadavcích na bezpečnost a ochranu zdraví při práci na staveništích, nařízení vlády č. 362/2005 Sb., o bližších požadavcích na bezpečnost a ochranu zdraví při práci na pracovištích s nebezpečím pádu z výšky nebo do hloubky, a zajistit ochranu zdraví a života osob na místě stavby.

7. Dojde-li při provádění stavebních prací k nepředvídaným nálezům kulturně cenných předmětů, detailů stavby nebo chráněných částí přírody, anebo k archeologickým nálezům, je stavebník povinen neprodleně oznámit nález stavebnímu úřadu a orgánu státní památkové péče nebo orgánu ochrany přírody a zároveň učinit opatření nezbytná k tomu, aby nález nebyl poškozen nebo zničen, a práce v místě nálezu přerušit.
8. V průběhu stavebních prací nesmí být okolí touto činností a jejími důsledky obtěžováno zbytečně nebo nad přípustnou míru. Stavebník zajistí, aby stavební podnikatel v maximálně možné míře vhodnou organizací práce omezil negativní vliv prováděných prací na životní prostředí v prostoru objektu a též provedl vhodným způsobem ochranu okolního veřejného prostranství a soukromého majetku. Nesmí být zamezen přístup k přílehlým stavbám a pozemkům. Stavební činností nesmějí být znečišťovány veřejné komunikace a prostranství. Navazující komunikace budou udržovány v čistotě, zejména v době zhoršených povětrnostních podmínek. Stavbou a jejím provozem nesmí být narušena dopravní a technická infrastruktura a veřejně prospěšná zařízení.
9. **Pro stavbu musí být použity pouze schválené výrobky odpovídajících vlastností v souladu s ustanovením § 156 stavebního zákona, zákonem č. 22/1997 Sb., o technických požadavcích na výrobky a o změně a doplnění některých zákonů, ve znění pozdějších předpisů, a nařízením vlády č. 163/2002 Sb., kterým se stanoví technické požadavky na vybrané stavební výrobky, ve znění pozdějších předpisů. Příslušné doklady budou doloženy k žádosti o vydání kolaudačního souhlasu.**
10. Stavební podnikatel je povinen na stavbě vést stavební deník v souladu s ustanovením § 157 stavebního zákona a dle ustanovení § 6 vyhlášky č. 499/2006 Sb., o dokumentaci staveb, ve znění pozdějších předpisů.
11. Před zahájením zemních prací musí být vytyčeny veškeré trasy stávajících inženýrských sítí a musí být dodržena jejich ochranná pásma a podmínky pro práci v těchto ochranných pásmech.
12. Při provádění stavby je stavebník povinen v souladu s ustanovením § 152 stavebního zákona dbát na řádné provádění stavby a dále je stavebnímu úřadu Ministerstva vnitra ČR v Praze povinen:
 - oznámit předem termín zahájení stavby,
 - ohlašovat fáze výstavby podle schváleného plánu kontrolních prohlídek a dle skutečného postupu výstavby (zpravidla 5 dní předem):
 1. prohlídka - po dokončení montáže kotlů,
 - neprodleně ohlásit závady na stavbě, které ohrožují životy a zdraví osob nebo bezpečnost stavby,
 - zajistit, aby na stavbě nebo staveništi byla k dispozici ověřená dokumentace stavby a všechny doklady týkající se prováděné stavby.
13. Stavebník zajistí vždy účast stavbyvedoucího na kontrolní prohlídce stavby.
14. Stavebník písemně oznámí stavebnímu úřadu Ministerstva vnitra ČR v Praze odstranění zjištěných závad a splnění požadavků vyplývajících z kontrolních prohlídek.
15. Pro případnou změnu stavby před jejím dokončením, která se nedotýká práv účastníků stavebního řízení, a její schválení stavebním úřadem Ministerstva vnitra ČR v Praze stavebník zajistí zdůvodnění a podklady pro vyznačení v ověřené projektové dokumentaci. Stavebník tak může učinit, jen pokud se změna nedotýká podmínek územního rozhodnutí, veřejných zájmů chráněných zvláštními právními předpisy nebo

když příslušný dotčený orgán písemně anebo prohlášením do protokolu se změnou souhlasí, a pokud změna stavby před jejím dokončením nebude vyžadovat řízení a vydání rozhodnutí.

16. Stavebník zajistí, aby po dobu výstavby bylo spolehlivě a bezpečně odděleno staveniště od ostatních prostor.
17. Zařízení na staveništi, pomocné konstrukce a jiná technická zařízení musí být bezpečná.
18. Při provádění prací je třeba si počínat tak, aby nevznikaly škody na majetku, aby nedocházelo k ohrožení života a zdraví osob, k nadměrnému hluku, prašnosti a znečišťování okolí stavby.
19. Při provádění stavby budou dodržena ustanovení vyhlášky č. 268/2009 Sb., o technických požadavcích na stavby, ve znění pozdějších předpisů, ustanovení vyhlášky č. 501/2006 Sb., o obecných požadavcích na využívání území, ve znění pozdějších předpisů, ustanovení vyhlášky č. 398/2009 Sb., o obecných technických požadavcích zabezpečujících bezbariérové užívání staveb, kromě řešení odsouhlaseného stavebním úřadem, dle ustanovení § 2 odst. 2 citované vyhlášky, a ustanovení obsažená v příslušných technických normách.
20. Při provádění prací stavebník dodrží veškeré podmínky stanovené ve stanoviscích, vyjádřeních a rozhodnutích dotčených orgánů, účastníků řízení, vlastníků (správců) veřejné dopravní a technické infrastruktury a organizací, kteří se k projektové dokumentaci vyjadřovali. Jedná se zejména o:
 - Ministerstvo vnitra ČR, odbor zdravotnického zabezpečení, odd. ochrany veřejného zdraví, Hradec Králové, č.j. MV-31956-1/OZZ-2019 ze dne 27.2.2019,
 - Ministerstvo vnitra ČR, odbor správy majetku, OMŘTČ, č.j. MV-15078-3/OSM-2019 ze dne 12.4.2019, včetně příloh.Stanoviska, vyjádření a rozhodnutí jsou nedílnou součástí projektové a spisové dokumentace.
21. Stavební suť a odpady vzniklé při provádění prací musí být průběžně odstraňovány, jejich likvidace musí být prováděna předepsaným způsobem a v souladu se zákonem č. 185/2001 Sb., o odpadech a změně některých dalších zákonů, ve znění pozdějších předpisů, a souvisejícími předpisy platnými pro odpadové hospodářství. Doklad o nezávadné likvidaci stavebník doloží k žádosti o vydání kolaudačního souhlasu.
22. Případný zábor veřejného prostranství musí být předem projednán s územně příslušnými orgány. Tento zábor, včetně výkopů, musí být náležitě a vhodným způsobem označen. Stavbou dotčené části veřejných pozemků budou ihned po dokončení prací uvedeny do původního stavu.
23. Ostatní dotčené pozemky (prostory) stavbou budou uvedeny do původního stavu, nejpozději při předání stavebního díla stavebníkovi.
24. Před zahájením stavby bude na viditelném místě umístěn štítek „Stavba povolena“, který obdrží stavebník, jakmile toto rozhodnutí nabude právní moci. Štítek musí být chráněn před povětrnostními vlivy, aby údaje na něm uvedené zůstaly čitelné, a ponechán na místě do dokončení stavby.
25. Stavební práce budou dokončeny nejpozději do 31. 12. 2021.
26. Stavba může být užívána pouze na základě písemného souhlasu stavebního úřadu dle ustanovení § 122 odst. 1 stavebního zákona.
27. Žádost o vydání kolaudačního souhlasu musí být podána v souladu s ustanovením § 18i vyhlášky č. 503/2006 Sb., o podrobnější úpravě územního rozhodování, územního opatření a stavebního řádu, ve znění pozdějších předpisů.

28. Stavebník zajistí, aby byly provedeny a vyhodnoceny zkoušky a měření předepsané zvláštními právními předpisy, a příslušné doklady doloží k žádosti o vydání kolaudačního souhlasu.
29. K žádosti o vydání kolaudačního souhlasu stavebník opatří závazná stanoviska dotčených orgánů k užívání stavby vyžadovaná zvláštními právními předpisy.
30. Pokud je stavba předmětem evidence v katastru nemovitostí nebo její výstavbou dochází k rozdělení pozemku, doloží stavebník k žádosti o vydání kolaudačního souhlasu geometrický plán.
31. Stavebník stavebnímu úřadu Ministerstva vnitra ČR v Praze spolu se žádostí o vydání kolaudačního souhlasu předloží dokumentaci skutečného provedení stavby, pokud při jejím provádění došlo k nepodstatným odchylkám oproti vydanému stavebnímu povolení nebo ověřené projektové dokumentaci. Jde-li o stavbu technické nebo dopravní infrastruktury, předloží dokumentaci geodetické části skutečného provedení stavby.

Účastník stavebního řízení dle ustanovení § 109 stavebního zákona:

ČR - Krajské ředitelství policie Královéhradeckého kraje, Ulrichovo nám. 810, 501 01 Hradec Králové, IČ 75151545 (stavebník, vlastník)

O d ů v o d n ě n í :

Dne 28.5.2019 podal u stavebního úřadu Ministerstva vnitra ČR v Praze stavebník, tj. Krajské ředitelství policie Královéhradeckého kraje, Ulrichovo náměstí 810, 501 01 Hradec Králové, IČ 75151545, žádost o vydání stavebního povolení pro stavbu „KŘP Khk, OOP Opočno, Tyršova č.p. 600 – plynofikace objektu“, na pozemku parcelního čísla 815/1 v katastrálním území Opočno pod Orlickými horami, obci Opočno, okres Rychnov nad Kněžnou. Dnem podání bylo stavební řízení zahájeno.

Při vymezování okruhu účastníků stavebního řízení dospěl stavební úřad Ministerstva vnitra ČR v Praze k závěru, že v daném případě toto právní postavení podle ustanovení § 109 stavebního zákona přísluší stavebníku, vlastníku stavby č.p. 600 a pozemku parcelního čísla 815/1 v katastrálním území Opočno pod Orlickými horami, obci Opočno, okres Rychnov nad Kněžnou. Vlastnictví ani jiná práva k dalším nemovitostem nemohou být tímto rozhodnutím přímo dotčena.

Stavební úřad Ministerstva vnitra ČR v Praze opatřením ze dne 30.5.2019 pod č.j. MV-75113-2/OSM-2019 oznámil zahájení stavebního řízení pro stavbu „KŘP Khk, OOP Opočno, Tyršova č.p. 600 – plynofikace objektu“ dotčeným orgánům a všem známým účastníkům řízení, přičemž upustil podle ustanovení § 112 odst. 2 stavebního zákona od ústního jednání i od ohledání na místě.

Předmětné stavební úpravy a udržovací práce nevyžadují v souladu s ustanovením § 79 odst. 6 stavebního zákona vydání územního rozhodnutí nebo územního souhlasu.

Stavební úřad Ministerstva vnitra ČR v Praze ve stavebním řízení přezkoumal žádost o vydání stavebního povolení, podanou u stavebního úřadu Ministerstva vnitra ČR v Praze dne 28.5.2019 a připojené podklady z hledisek uvedených v ustanovení § 111 odst. 1 a 2 stavebního zákona a zjistil, že projektová dokumentace je úplná, přehledná, byla zpracována oprávněnou osobou a v odpovídající míře jsou řešeny obecné požadavky na výstavbu, je zajištěn příjezd ke stavbě, včasné vybudování technického, popřípadě jiného vybavení potřebného k řádnému užívání stavby vyžadovaného zvláštním právním předpisem,

předložené podklady vyhovují požadavkům uplatněným dotčenými orgány, že realizací stavby nebudou ohroženy dotčené veřejné zájmy a ochrana životního prostředí, nebudou nepřiměřeně omezena či ohrožena práva a oprávněné zájmy účastníků řízení, při splnění podmínek stanovených tímto rozhodnutím, a rovněž ověřil účinky budoucího užívání stavby.

Ve stanovené lhůtě účastníci řízení neuplatnili námitky, popřípadě důkazy, proti projektové dokumentaci, způsobu provádění a užívání stavby nebo požadavkům dotčených orgánů a ani dotčené orgány neuplatnily závazná stanoviska.

Stavební úřad Ministerstva vnitra ČR v Praze v průběhu stavebního řízení neshledal důvody bránící povolení požadované stavby, stanovil podmínky pro provedení stavby a k zabezpečení ochrany veřejných zájmů a rozhodl způsobem uvedeným ve výrokové části tohoto rozhodnutí.

P o u č e n í :

Proti tomuto rozhodnutí může účastník řízení ve lhůtě do 15 dnů ode dne jeho oznámení podle ustanovení § 152 ve spojení s ustanovením § 81 a násl. zákona č. 500/2004 Sb., správní řád, ve znění pozdějších předpisů (dále jen „správní řád“), podat rozklad k ministru vnitra prostřednictvím stavebního úřadu Ministerstva vnitra ČR v Praze.

Včas podaný a přípustný rozklad dle ustanovení § 85 odst. 1 správního řádu **má odkladný účinek.**

Rozklad jen proti odůvodnění rozhodnutí je nepřípustný.

Rozklad proti rozhodnutí se podává s potřebným počtem stejnopisů tak, aby jeden stejnopis zůstal správnímu orgánu, a aby každý účastník řízení dostal jeden stejnopis. Nepodá-li účastník potřebný počet stejnopisů, vyhotoví je správní orgán na náklady účastníka.

Stavba nesmí být zahájena, dokud stavební povolení nenabude právní moci.

Stavební povolení pozbývá platnosti, jestliže stavba nebyla zahájena do 2 let ode dne, kdy nabylo právní moci.

Dobu platnosti stavebního povolení může stavební úřad Ministerstva vnitra ČR prodloužit na odůvodněnou žádost stavebníka, podanou před jejím uplynutím. Podáním žádosti se staví běh lhůty platnosti stavebního povolení.



ministrský rada
vedoucí oddělení

otisk úředního razítka

Vyřizuje:



ministrský rada

tel.:

mobil:

e-mail:



Od správního poplatku dle ustanovení § 8 odst. 1 písm. a) zákona č. 634/2004 Sb., o správních poplatcích, ve znění pozdějších předpisů, **je poplatník osvobozen.**

Ověřená projektová dokumentace stavby a štítek „Stavba povolena“ budou stavebníkovi předány po nabytí právní moci tohoto rozhodnutí.

ROZDĚLOVNÍK

Účastník řízení:

Krajské ředitelství policie Královéhradeckého kraje, OSNM, Ulrichovo nám. 810, 501 01
Hradec Králové, ID urnai6d

Na vědomí:

Ministerstvo vnitra ČR, odbor správy majetku, odd. správy nemovitého majetku, Praha

Archiv: SÚ MV ČR v Praze

