

DODATEK č. 1 ke SMLOUVĚ O DÍLO

I. Smluvní strany

1. Mendelovo gymnázium, Opava, příspěvková organizace

se sídlem: Komenského 5, 746 01 Opava
zastoupeno: Mgr. Monika Klapková - ředitelkou
IČO: 47813113
DIČ: CZ47813113
bankovní spojení: Komerční banka, a.s.
číslo účtu: [REDACTED]

Osoba oprávněná jednat ve věcech realizace stavby:
Mgr. Monika Klapková, tel.: [REDACTED]

(dále jen „objednatel“)

2. WINRO, s.r.o.

se sídlem: Opavská 429, 747 31 Velké Hoštice
zastoupena: Robertem Winklerem, jednatelem
IČO: 62300911
DIČ: CZ62300911
bankovní spojení: KB Opava, a.s.
číslo účtu: [REDACTED]

Zapsána v obchodním rejstříku vedeném Krajským soudem v Ostravě, oddíl C, vložka 12646

Osoba oprávněná jednat ve věcech technických a realizace stavby:
Robert Winkler, jednatel, tel.: [REDACTED]

(dále jen „zhotovitel“)

II. Základní ustanovení

1. Smluvní strany uzavřely smlouvu o dílo (dále jen „smlouva“) jejímž předmětem je provedení stavby s názvem „**Přístavba skladu tělocvičny**“ (dále jen „dílo“).
2. Na základě požadavku objednatele dochází ke změně předmětu plnění díla. Podrobná specifikace méněprací a víceprací dle tohoto dodatku č.1 je vymezena příloženými položkovými rozpočty.

III. Cena díla

1. S ohledem na výše uvedené skutečnosti se smluvní strany dohodly takto:

Dohodnutá cena méněprací v rozsahu dle dodatku č.1 činí:

cena bez DPH	:	- 138.070,10 Kč
DPH 21%	:	- 28.994,72 Kč
cena celkem s DPH	:	- 167.064,82 Kč

Dohodnutá cena víceprací v rozsahu dle dodatku č.1 činí:

cena bez DPH	:	255.288,57 Kč
DPH 21%	:	53.610,60 Kč
cena celkem s DPH	:	308.899,17 Kč

2. Celková cena díla se v návaznosti na výše uvedené změny v rozsahu dle dodatku č.1 navyšuje o částku 117.218,47 Kč bez DPH, tj. 141.834,35 Kč vč. DPH.
3. Celková cena díla vč. změn činí 1.775.470,44 Kč bez DPH, tj. 2.148.319,23 Kč vč. DPH.

IV. Ostatní ujednání

1. Ostatní ustanovení smlouvy o dílo tímto dodatkem č.1 neupravená zůstávají v platnosti beze změny.
2. Dodatek č.1 je vyhotoven ve dvou stejnopisech s platností originálu podepsaných oprávněnými zástupci smluvních stran, přičemž objednatel i zhotovitel obdrží shodně po jednom vyhotovení.
3. Nedílnou součástí smlouvy jsou tyto přílohy:

Příloha č. 1: Položkové rozpočty změn, tj. méněprací a víceprací

V Opavě dne 19.7.2019



za objednatele
Mgr. Monika Klappkova

Ve Velkých Hořticích dne 19.7.2019



za zhotovitele
Robert Winkler, jednatel

Přístavba skladu tělocvičny

Dodatek č.1 - rekapitulace stavby

	cena bez DPH	DPH v sazbě 21%	cena vč. DPH
SoD	1 658 251,97	348 232,91	2 006 484,88
Dodatek č.1			
Méněpráce	-138 070,10	-28 994,72	-167 064,82
Vícepráce	255 288,57	53 610,60	308 899,17
Dodatek č.1 celkem	117 218,47	24 615,88	141 834,35
Celkem po změnách	1 775 470,44	372 848,79	2 148 319,23

Ve Velkých Hošticích dne 19.7.2019

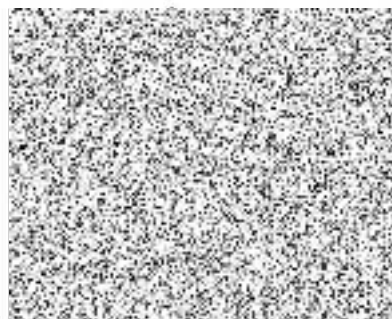

KRYCÍ LIST ZMĚN - DODATEK č.1, MPC č.1

Stavba:

Přístavba objektu tělocvičny gymnázia ul.Komenského,Opava

Objekt:

SO 01 Přístavba skladu tělocvičny

KSO:

Místo:

Zadavatel:

Mendelovo gymnázium Opava

Zhotovitel:

Projektant:

DUPLEX s.r.o.,28.října 875/275,70900 Ostrava-Mar.H

Zpracovatel:

Poznámka:

CC-CZ:

Datum:

IČ:

41812113

DIČ:

IČ:

DIČ:

IČ:

62305433

DIČ:

IČ:

DIČ:

Cena bez DPH

-138 070,10

	Základ daně	Sazba daně	Výše daně
DPH základní	-138 070,10	21,00%	-28 994,72
DPH snížená	0,00	15,00%	0,00

Cena s DPH

v CZK

-167 064,82

Projektant

Zpracovatel

Datum a podpis:

Razítko

Datum a podpis:

Razítko

Objednavatel

Zhotovitel

Datum a podpis:

Razítko

Datum a podpis:

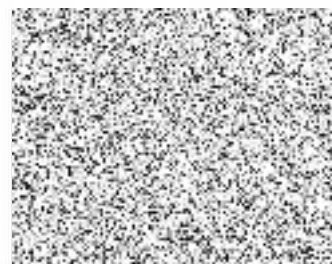

REKAPITULACE ČLENĚNÍ SOUPISU PRACÍ

Stavba:

Přístavba objektu tělocvičny gymnázia ul.Komenského,Opava

Objekt:

SO 01 Přístavba skladu tělocvičny

Místo:

Datum:

Zadavatel:

Mendelovo gymnázium Opava

Projektant:

DUPLEX
s.r.o.,28.října
875/275,70900
Ostrava-Mar.H

Zhotovitel:

Zpracovatel:

Kód dílu - Popis

Cena celkem [CZK]

Náklady ze soupisu prací

-138 070,10

HSV - Práce a dodávky HSV

-119 511,32

2 - Zakládání

-48 518,97

3 - Svislé a kompletní konstrukce

-20 548,50

4 - Vodorovné konstrukce

0,00

6 - Úpravy povrchů, podlahy a osazování výplní

-41 963,39

9 - Ostatní konstrukce a práce, bourání

-6 539,41

997 - Přesun sutě

-1 129,16

998 - Přesun hmot

-811,89

PSV - Práce a dodávky PSV

-18 558,78

713 - Izolace tepelné

-11 084,19

776 - Podlahy povlakové

-212,23

784 - Dokončovací práce - malby a tapety

-7 262,36

SOUPIS PRACÍ

Stavba:

Přístavba objektu tělocvičny gymnázia ul.Komenského,Opava

Objekt:

SO 01 Přístavba skladu tělocvičny

Místo:

Datum:

Zadavatel:

Mendelovo gymnázium Opava

Projektant:

DUPLEX
s.r.o.,28.října
875/275,70900
Ostrava-Mar.H

Zhotovitel:

Zpracovatel:

PČ	Typ	Kód	Popis	MJ	Množství	J.cena [CZK]	Cena celkem [CZK]
Náklady soupisu celkem							-138 070,10
D	HSV		Práce a dodávky HSV				-119 511,32
D	2		Zakládání				-48 518,97
10	K	279351121	Zřízení oboustranného bednění základových zdí	m2	-18,249	490,00	-8 942,01
11	K	279351122	Odstranění oboustranného bednění základových zdí	m2	-18,249	138,80	-2 532,96
12	K	279361821	Výztuž základových zdí nosných betonářskou ocelí 10 505	t	-0,945	39 200,00	-37 044,00
D	3		Svislé a kompletní konstrukce				-20 548,50
22	K	317944323	Válcované nosníky č.14 až 22 dodatečně osazované do připravených otvorů	t	-0,515	39 900,00	-20 548,50
D	4		Vodorovné konstrukce				0,00
D	6		Úpravy povrchů, podlahy a osazování výplní				-41 963,39
32	K	612325302	Vápenocementová štuková omítka ostění nebo nadpraží	m2	-8,406	654,00	-5 497,52
33	K	612325422	Oprava vnitřní vápenocementové štukové omítky stěn v rozsahu plochy do 30%	m2	-13,569	250,60	-3 400,39
34	K	615142012	Potažení vnitřních nosníků rabičovým pletivem	m2	-5,145	155,00	-797,48
37	K	622325102	Oprava vnější vápenocementové hladké omítky složitosti 1 stěn v rozsahu do 30%	m2	-20,000	163,40	-3 268,00
38	K	622521021	Tenkovrstvá silikátová zrnitá omítka tl. 2,0 mm včetně penetrace vnějších stěn	m2	-100,000	290,00	-29 000,00
D	9		Ostatní konstrukce a práce, bourání				-6 539,41
65	K	974031666	Vysekání rýh ve zdivu cihelném pro vtažování nosníků hl do 150 mm v do 250 mm	m	-19,600	277,00	-5 429,20
69	K	978013141	Otlučení (osekání) vnitřní vápenné nebo vápenocementové omítky stěn v rozsahu do 30 %	m2	-35,639	23,80	-848,21
71	K	978015331	Otlučení (osekání) vnější vápenné nebo vápenocementové omítky stupně členitosti 1 a 2 rozsahu do 20%	m2	-20,000	13,10	-262,00
D	997		Přesun sutě				-1 129,16
73	K	997013501	Odvoz suti a vybouraných hmot na skládku nebo meziskládku do 1 km se složením	t	-1,852	237,00	-438,92
74	K	997013509	Příplatek k odvozu suti a vybouraných hmot na skládku ZKD 1 km přes 1 km	t	-16,668	10,30	-171,68
75	K	997013844	Poplatek za uložení stavebního odpadu smíšeného (skládkovné)	t	-1,852	280,00	-518,56
D	998		Přesun hmot				-811,89
76	K	998011002	Přesun hmot pro budovy zděné v do 12 m	t	-2,910	279,00	-811,89
D	PSV		Práce a dodávky PSV				-18 558,78
D	713		Izolace tepelné				-11 084,19
88	M	28376037	deska EPS grafitová fasadní $\lambda=0,032$ tl 100mm	m2	-18,360	161,50	-2 965,14
89	M	28376044	deska EPS grafitová fasadní $\lambda=0,032$ tl 160mm	m2	-30,600	258,40	-7 907,04
92	K	998713202	Přesun hmot procentní pro izolace tepelné v objektech v do 12 m	%	-108,722	1,95	-212,01
D	776		Podlahy povlakové				-212,23
147	K	776411111	Montáž obvodových soklíků výšky do 80 mm	m	-1,520	113,40	-172,37
148	M	28411003	lišta soklová PVC 30x30mm	m	-1,550	25,20	-39,06

PČ	Typ	Kód	Popis	MJ	Množství	J.cena [CZK]	Cena celkem [CZK]
151	K	998776202	Přesun hmot procentní pro podlahy povlakové v objektech v do 12 m	%	-2,114	0,38	-0,80
D 784			Dokončovací práce - malby a tapety				-7 262,36
152	K	784121003	Oškrabání malby v místnostech výšky do 5,00 m	m2	-68,775	30,90	-2 125,15
153	K	784181103	Základní akrylátová jednonásobná penetrace podkladu v místnostech výšky do 5,00m	m2	-59,735	15,70	-937,84
154	K	784211113	Dvojnásobné bílé malby ze směsi za mokra velmi dobře otěruvzdorných v místnostech výšky do 5,00 m	m2	-59,735	70,30	-4 199,37

KRYCÍ LIST ZMĚN - DODATEK č.1, VPC č.1

Stavba:

Přístavba objektu tělocvičny gymnázia ul.Komenského,Opava

Objekt:

SO 01 Přístavba skladu tělocvičny

KSO:

Místo:

Zadavatel:

Mendelovo gymnázium Opava

Zhotovitel:

Projektant:

DUPLEX s.r.o.,28.října 875/275,70900 Ostrava-Mar.H

Zpracovatel:

Poznámka:

CC-CZ:

Datum:

IČ:

41812113

DIČ:

IČ:

DIČ:

IČ:

62305433

DIČ:

IČ:

DIČ:

Cena bez DPH

255 288,57

	Základ daně	Sazba daně	Výše daně
DPH základní	255 288,57	21,00%	53 610,60
DPH snížená	0,00	15,00%	0,00

Cena s DPH

v CZK

308 899,17

Projektant

Zpracovatel

Datum a podpis:

Razítko

Datum a podpis:

Razítko

Objednavatel

Zhotovitel

Datum a podpis:

Razítko

Datum a podpis:

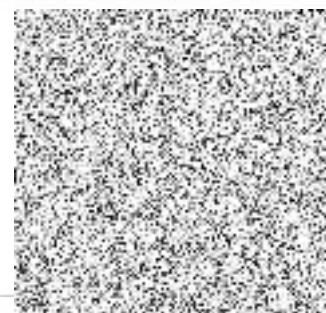

REKAPITULACE ČLENĚNÍ SOUPISU PRACÍ

Stavba: Přístavba objektu tělocvičny gymnázia ul.Komenského,Opava

Objekt: SO 01 Přístavba skladu tělocvičny

Místo:

Datum:

Zadavatel: Mendelovo gymnázium Opava

Projektant:

DUPLEX
s.r.o.,28.října
875/275,70900
Ostrava-Mar.H

Zhotovitel:

Zpracovatel:

Kód dílu - Popis

Cena celkem [CZK]

Kód dílu - Popis	Cena celkem [CZK]
Náklady ze soupisu prací	255 288,57
HSV - Práce a dodávky HSV	181 513,11
2 - Zakládání	30 211,95
3 - Svislé a kompletní konstrukce	41 540,82
4 - Vodorovné konstrukce	13 660,20
6 - Úpravy povrchů, podlahy a osazování výplní	51 828,82
9 - Ostatní konstrukce a práce, bourání	35 746,19
998 - Přesun hmot	8 525,13
PSV - Práce a dodávky PSV	73 775,46
711 - Izolace proti vodě, vlhkosti a plynům	2 964,94
713 - Izolace tepelné	23 462,49
762 - Konstrukce tesařské	1 834,58
763 - Konstrukce suché výstavby	24 366,81
776 - Podlahy povlakové	476,64
783 - Dokončovací práce - nátěry	20 670,00

SOUPIS PRACÍ

Stavba:

Přístavba objektu tělocvičny gymnázia ul.Komenského,Opava

Objekt:

SO 01 Přístavba skladu tělocvičny

Místo:

Datum:

Zadavatel:

Mendelovo gymnázium Opava

Projektant:

DUPLEX
s.r.o.,28.října
875/275,70900
Ostrava-Mar.H

Zhotovitel:

Zpracovatel:

PČ	Typ	Kód	Popis	MJ	Množství	J.cena [CZK]	Cena celkem [CZK]
----	-----	-----	-------	----	----------	--------------	-------------------

Náklady soupisu celkem

255 288,57

D		HSV	Práce a dodávky HSV					181 513,11
D		2	Zakládání					30 211,95
901	K	279113156	Základová zeď tl do 500 mm z tvárnice ztraceného bednění včetně výplně z betonu tř. C 25/30	m2	10,695	2 080,00	22 245,60	
9	K	279321346	Základová zeď ze ŽB bez zvýšených nároků na prostředí tř. C 20/25 XC2	m3	2,835	2 810,00	7 966,35	
D		3	Svislé a kompletní konstrukce					41 540,82
14	K	311231117	Zdivo nosné z cihel dl 290 mm P7 až 15 na SMS 10 MPa	m3	0,210	5 225,00	1 097,25	
15	K	311235511	Zdivo jednovrstvé z cihel broušených do P10 na zdici pěnu tl 440 mm	m2	14,718	1 509,10	22 210,93	
902	K	317168053	Překlád keramický vysoký v 238 mm dl 1500 mm	kus	5,000	437,00	2 185,00	
17	K	317231115	Zdivo římsové z cihel dl 290 mm P7 až 15 na SMS 5 MPa	m3	0,236	6 773,40	1 598,52	
18	K	317322411	Římsy nebo žlabové římsy ze ŽB tř. C 20/25	m3	1,120	4 788,00	5 362,56	
19	K	317351105	Zřízení bednění říms a žlabových říms v do 6 m	m2	4,515	872,40	3 938,89	
20	K	317351106	Odstranění bednění říms a žlabových říms v do 6 m	m2	4,515	174,90	789,67	
21	K	317361821	Výztuž říms z betonářské oceli 10 505	t	0,101	42 400,00	4 282,40	
23	K	317998113	Tepelná izolace mezi překlady v 24 cm z polystyrénu tl 80 mm	m	1,500	50,40	75,60	
D		4	Vodorovné konstrukce					13 660,20
24	K	413941123	Osazování ocelových válcovaných nosníků stropů I, IE, U, UE nebo L do č. 22	t	0,365	8 280,00	3 022,20	
25	M	13010724	ocel profilová IPN 220 jakost 11 375	t	0,394	27 000,00	10 638,00	
D		6	Úpravy povrchů, podlahy a osazování výplní					51 828,82
29	K	612131100	Vápený postřík vnitřních stěn nanášený ručně (podkladní a spojovací vrstva)	m2	2,218	76,50	169,68	
903	K	612135000	Vyrovnání podkladu vnitřních stěn maltou vápennou tl do 10 mm	m2	29,694	321,00	9 531,77	
31	K	612321141	Vápenocementová omítka štuková dvouvrstvá vnitřních stěn nanášená ručně	m2	2,218	344,40	763,88	
904	K	612325452	Příplatek k cenám opravy vápenocementové omítky stěn za dalších 10 mm v rozsahu do 30%	m2	34,440	35,20	1 212,29	
35	K	622131100	Vápený postřík vnějších stěn nanášený celoplošně ručně (podkladní a spojovací vrstva)	m2	20,000	75,80	1 516,00	
36	K	622321141	Vápenocementová omítka štuková dvouvrstvá vnějších stěn nanášená ručně	m2	20,000	367,20	7 344,00	
905	K	62R01	Vytažení nové profilované podokapní římsy rs. 860 mm	m	14,760	2 120,00	31 291,20	
D		9	Ostatní konstrukce a práce, bourání					35 746,19
57	K	962032231	Bourání zdiva z cihel pálených nebo vápenopískových na MV nebo MVC přes 1 m3	m3	16,785	674,00	11 313,09	
906	K	965042241	Bourání podkladů pod dlažby nebo mazanin betonových nebo z litého asfaltu tl přes 100 mm pl pře 4 m2	m3	2,250	2 190,00	4 927,50	
907	K	985331112	Dodatečné vlepování betonářské výztuže D 10 mm do cementové aktivované malty včetně vyvrtání otvoru	m	3,000	1 010,00	3 030,00	
908	K	985331113	Dodatečné vlepování betonářské výztuže D 12 mm do cementové aktivované malty včetně vyvrtání otvoru	m	4,000	1 110,00	4 440,00	
909	K	985331117	Dodatečné vlepování betonářské výztuže D 20 mm do cementové aktivované malty včetně vyvrtání otvoru	m	7,250	1 490,00	10 802,50	
910	M	13021017	tyč ocelová žebírková jakost BSt 500S výztuž do betonu D 20mm	t	0,059	20 900,00	1 233,10	

PČ	Typ	Kód	Popis	MJ	Množství	J.cena [CZK]	Cena celkem [CZK]
D 998			Přesun hmot				8 525,13
76	K	998011002	Přesun hmot pro budovy zděné v do 12 m	t	30,556	279,00	8 525,13
D PSV			Práce a dodávky PSV				73 775,46
D 711			Izolace proti vodě, vlhkosti a plynům				2 964,94
77	K	711111001	Provedení izolace proti zemní vlhkosti vodorovně za studena nátěrem penetračním	m2	6,324	9,40	59,45
79	M	11163153	emulze asfaltová penetrační	litr	1,897	43,70	82,90
80	K	711131101	Provedení izolace proti zemní vlhkosti pásy na sucho vodorovně AIP nebo tkaninou	m2	6,324	12,90	81,58
81	M	62832001	pás asfaltový natavitelný oxidovaný typu V60 S35 s vložkou ze skleněné rohože, s jemnozrnným minerálním posypem	m2	7,273	97,20	706,94
82	K	711141559	Provedení izolace proti zemní vlhkosti pásy přitavením vodorovně NAIP	m2	6,324	94,30	596,35
84	M	62856011	pás asfaltový natavitelný modifikovaný SBS s vložkou z hliníkové fólie kaširovanou skleněnými vlákny, na spodním povrchu opatřen PE fólií na horním povrchu separačním posypem	m2	7,273	185,00	1 345,51
86	K	998711202	Přesun hmot procentní pro izolace proti vodě, vlhkosti a plynům v objektech v do 12 m	%	28,727	3,21	92,21
D 713			Izolace tepelné				23 462,49
911	M	28375914	deska EPS 150 pro trvalé zatížení v tlaku (max. 3000 kg/m2) tl 100mm	m2	18,360	223,00	4 094,28
912	M	28375991	deska EPS 150 pro trvalé zatížení v tlaku (max. 3000 kg/m2) tl 160mm	m2	30,600	490,00	14 994,00
913	K	713191133	Montáž izolace tepelné podlah, stropů vrchem nebo střech překrytí fólií s ořepleným spojem	m2	48,000	30,30	1 454,40
914	M	28323053	fólie PE separační podlahová oddělující tepelnou izolaci tl 0,6mm	m2	52,800	46,80	2 471,04
92	K	998713202	Přesun hmot procentní pro izolace tepelné v objektech v do 12 m	%	230,137	1,95	448,77
D 762			Konstrukce tesařské				1 834,58
915	K	762822820	Demontáž stropních trámů z hraněného řeziva průřezové plochy do 288 cm2	m	23,100	44,60	1 030,26
916	K	762841812	Demontáž podbíjení obkladů stropů a střech sklonu do 60° z hrubých prken s omítkou	m2	14,706	48,10	707,36
109	K	998762202	Přesun hmot procentní pro kce tesařské v objektech v do 12 m	%	17,376	5,58	96,96
D 763			Konstrukce suché výstavby				24 366,81
110	K	763131432	SDK podhled deska 1xDF 15 bez TI dvouvrstvá spodní kce profil CD+UD	m2	17,847	717,00	12 796,30
111	K	763131713	SDK podhled napojení na obvodové konstrukce profilem	m	7,000	126,00	882,00
112	K	763131714	SDK podhled základní penetrační nátěr	m2	17,847	27,80	496,15
113	K	763131751	Montáž parotěsné zábrany do SDK podhledu	m2	17,847	26,30	469,38
114	M	28329274	fólie PĚ vyztužená pro parotěsnou vrstvu (reakce na oheň - třída E) 110g/m2	m2	19,632	28,00	549,70
115	K	763131752	Montáž jedné vrstvy tepelné izolace do SDK podhledu	m2	35,694	38,90	1 388,50
116	M	63148107	deska tepelné izolační minerální univerzální $\lambda=0,038-0,039$ tl 160mm	m2	18,204	217,60	3 961,19
117	M	63148106	deska tepelné izolační minerální univerzální $\lambda=0,038-0,039$ tl 140mm	m2	18,204	190,00	3 458,76
118	K	998763402	Přesun hmot procentní pro sádkartonové konstrukce v objektech v do 12 m	%	240,020	1,52	364,83
D 776			Podlahy povlakové				476,64
149	K	776421312	Montáž přechodových šroubovaných lišt	m	0,970	124,00	120,28
150	M	55343124	profil přechodový Al vrtný 30mm	m	0,989	358,50	354,56
151	K	998776202	Přesun hmot procentní pro podlahy povlakové v objektech v do 12 m	%	4,748	0,38	1,80
D 783			Dokončovací práce - nátěry				20 670,00
917	K	783823163	Penetrační silikátový nátěr omítek stupně členitosti 3	m2	100,000	43,50	4 350,00
918	K	783827443	Krycí dvojnásobný silikátový nátěr omítek stupně členitosti 3	m2	100,000	152,00	15 200,00
919	K	783827449	Příplatek k cenám dvojnásobného nátěru omítek stupně členitosti 3 za biocidní přísadu	m2	100,000	11,20	1 120,00