

Dodatek č. 4

**Ke Smlouvě o užívání nebytových prostor č. 131316/AZV/1451/Sm2/2010 uzavřené
dne 25.1.2011 ve znění dodatku č. 1, 2 a 3 (dále jen „smlouva“)
(budova Písek, Nádražní 1988)**

Česká republika - Ministerstvo zemědělství

se sídlem Těšnov 65/17, 110 00 Praha 1

IČ: 00020478

DIČ: není plátce DPH

zastoupená Ing. Jiřím Boháčkem, ředitelem odboru vnitřní správy

bankovní spojení: ČNB Praha 1

číslo účtu: 1226001/0710

Kontaktní osoba: Bc. Jitka Šafandová, referent oddělení regionální správy

se sídlem: Nádražní 1988, 397 01 Písek

Tel.: 382 201 136; 725 833 521

E-mail: jitka.safandova@mze.cz

(dále jen „**předávající**“)

a

Státní zemědělský intervenční fond

se sídlem : Ve Smečkách 33, Praha 1

zastoupený : Ing. Jiřím Chmelem, ředitelem RO České Budějovice

IČ : 48133981

DIČ : není plátcem DPH

bankovní spojení : ČNB Praha 1

číslo účtu : 3926001/0710

(dále jen „**uživatel**“)

uzavírají dodatek č. 4 (dále jen „dodatek“)

Předmětem tohoto dodatku je změna v užívání nebytových prostor v budově Ministerstva zemědělství na adrese Nádražní 1988, Písek.

Článek I.

S účinností od 1. 11. 2016 se ruší znění přílohy č. 1 smlouvy a nahrazuje se následovně:

Příloha č. 1 k dodatku č.4 ke Smlouvě ev. č. 131316/AZV/1451/Sm2/2010

Seznam nebytových prostor

Patro	Číslo místnosti	Plocha (m ²)				Celkem
		Kanceláře	Sklady	Garáže	Ostatní plochy	
2.	37	12,76				12,76
	38	12,76				12,76
	40	12,76				12,76
	44	16,38				16,38
	45	16,38				16,38
	46	16,38				16,38
	47	16,38				16,38
	48	16,38				16,38
	49	32,48				32,48
přízemí	garáž (4 parkovací místa)	0,00		70		70,00
Celkem		152,66	0,00	70,00	0,00	222,66

Článek II.

Ostatní ustanovení smlouvy zůstávají beze změn.

Tento dodatek nabývá platnosti dnem podpisu oběma smluvními stranami.

Dodatek je vyhotoven ve čtyřech vyhotoveních, přičemž každá ze smluvních stran obdrží po dvou vyhotoveních.

V Praze dne

V Českých Budějovicích dne

Za předávajícího:

Za uživatele:

.....
Ing. Jiří Boháček

ředitel odboru vnitřní správy

.....
Ing. Jiří Chmel

ředitel RO SZIF České Budějovice

63	16.30
64	16.30
65	16.60
66	16.60

II PATRO

1	PRÁZDNO	16.30
2	PRÁZDNO	16.30
3	PRÁZDNO	16.30
4	PRÁZDNO	16.30
5	PRÁZDNO	16.30
6	PRÁZDNO	16.30
7	PRÁZDNO	16.30
8	PRÁZDNO	16.30
9	PRÁZDNO	16.30
10	PRÁZDNO	16.30
11	PRÁZDNO	16.30
12	PRÁZDNO	16.30
13	PRÁZDNO	16.30
14	PRÁZDNO	16.30
15	PRÁZDNO	16.30
16	PRÁZDNO	16.30
17	PRÁZDNO	16.30
18	PRÁZDNO	16.30
19	PRÁZDNO	16.30
20	PRÁZDNO	16.30
21	PRÁZDNO	16.30
22	PRÁZDNO	16.30
23	PRÁZDNO	16.30
24	PRÁZDNO	16.30
25	PRÁZDNO	16.30
26	PRÁZDNO	16.30
27	PRÁZDNO	16.30
28	PRÁZDNO	16.30
29	PRÁZDNO	16.30
30	PRÁZDNO	16.30
31	PRÁZDNO	16.30
32	PRÁZDNO	16.30
33	PRÁZDNO	16.30
34	PRÁZDNO	16.30
35	PRÁZDNO	16.30
36	PRÁZDNO	16.30
37	PRÁZDNO	16.30
38	PRÁZDNO	16.30
39	PRÁZDNO	16.30
40	PRÁZDNO	16.30
41	PRÁZDNO	16.30
42	PRÁZDNO	16.30
43	PRÁZDNO	16.30
44	PRÁZDNO	16.30
45	PRÁZDNO	16.30
46	PRÁZDNO	16.30
47	PRÁZDNO	16.30
48	PRÁZDNO	16.30
49	PRÁZDNO	16.30
50	PRÁZDNO	16.30
51	PRÁZDNO	16.30
52	PRÁZDNO	16.30
53	PRÁZDNO	16.30
54	PRÁZDNO	16.30
55	PRÁZDNO	16.30
56	PRÁZDNO	16.30
57	PRÁZDNO	16.30
58	PRÁZDNO	16.30
59	PRÁZDNO	16.30
60	PRÁZDNO	16.30

VÝKAZ TRuhlářských výrobků

1	PRÁZDNO	16.30
2	PRÁZDNO	16.30
3	PRÁZDNO	16.30
4	PRÁZDNO	16.30
5	PRÁZDNO	16.30
6	PRÁZDNO	16.30
7	PRÁZDNO	16.30
8	PRÁZDNO	16.30
9	PRÁZDNO	16.30
10	PRÁZDNO	16.30
11	PRÁZDNO	16.30
12	PRÁZDNO	16.30
13	PRÁZDNO	16.30
14	PRÁZDNO	16.30
15	PRÁZDNO	16.30
16	PRÁZDNO	16.30
17	PRÁZDNO	16.30
18	PRÁZDNO	16.30
19	PRÁZDNO	16.30
20	PRÁZDNO	16.30
21	PRÁZDNO	16.30
22	PRÁZDNO	16.30
23	PRÁZDNO	16.30
24	PRÁZDNO	16.30
25	PRÁZDNO	16.30
26	PRÁZDNO	16.30
27	PRÁZDNO	16.30
28	PRÁZDNO	16.30
29	PRÁZDNO	16.30
30	PRÁZDNO	16.30
31	PRÁZDNO	16.30
32	PRÁZDNO	16.30
33	PRÁZDNO	16.30
34	PRÁZDNO	16.30
35	PRÁZDNO	16.30
36	PRÁZDNO	16.30
37	PRÁZDNO	16.30
38	PRÁZDNO	16.30
39	PRÁZDNO	16.30
40	PRÁZDNO	16.30
41	PRÁZDNO	16.30
42	PRÁZDNO	16.30
43	PRÁZDNO	16.30
44	PRÁZDNO	16.30
45	PRÁZDNO	16.30
46	PRÁZDNO	16.30
47	PRÁZDNO	16.30
48	PRÁZDNO	16.30
49	PRÁZDNO	16.30
50	PRÁZDNO	16.30

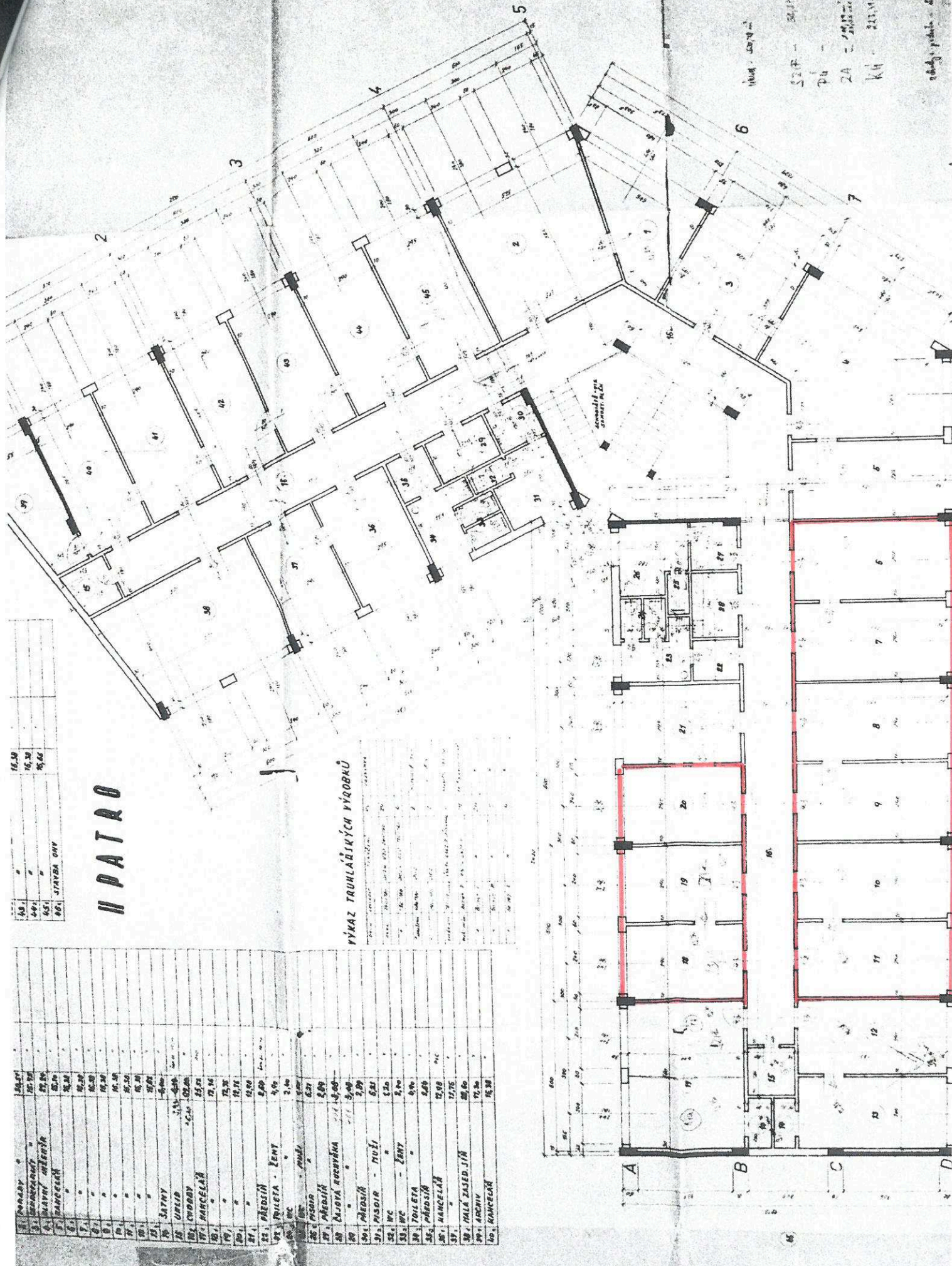

1000 - 1000 - 1000
 2A - 2A - 2A
 K4 - K4 - K4
 2A - 2A - 2A
 K4 - K4 - K4

PŘÍZEMÍ

1	2	3	4	5	6	7	8	9	10	11	12	13	14	15	16	17	18	19	20	21	22	23	24	25	26	27	28	29	30	31	32	33	34	35	36	37	38	39	40	41	42	43	44	45	46	47	48	49	50	51	52	53	54	55	56	57	58	59	60	61	62	63	64	65	66	67	68	69	70	71	72	73	74	75	76	77	78	79	80	81	82	83	84	85	86	87	88	89	90	91	92	93	94	95	96	97	98	99	100
---	---	---	---	---	---	---	---	---	----	----	----	----	----	----	----	----	----	----	----	----	----	----	----	----	----	----	----	----	----	----	----	----	----	----	----	----	----	----	----	----	----	----	----	----	----	----	----	----	----	----	----	----	----	----	----	----	----	----	----	----	----	----	----	----	----	----	----	----	----	----	----	----	----	----	----	----	----	----	----	----	----	----	----	----	----	----	----	----	----	----	----	----	----	----	----	----	----	----	-----

VÝKAZ STAV. PŘEFABRIKÁTŮ

Stav. příj. č.	Stav. příj. název	Stav. příj. jednotka	Stav. příj. množství	Stav. příj. cena	Stav. příj. celkem
1	2	3	4	5	6

VÝKAZ ZATEČNICKÝCH VÝROBKŮ

Stav. příj. č.	Stav. příj. název	Stav. příj. jednotka	Stav. příj. množství	Stav. příj. cena	Stav. příj. celkem
1	2	3	4	5	6

3	VSTŘEPI. HALA	94,00
4	VARNICE 4 POKLADOU	16,00
5	TELES. ÚSTŘEDNA	9,70
6	KLÁV. ST. BUREAU	0,9
7	STŘED. ČP	52,00
8	PRŮJEZD	37,30
9	KLEZ. DO DVORA - GARŽI	35,00
10	KLÍČNOST. ČP	3,30
11	OROSNĚN	5,70
12	SPOROVY	6,0
13	KAJOVA KUCHYŇKA	3,15
14	PŘEDSÍŤ. TOUL. LENO	1,0
15	WC - ŽENY	1,20
16	PŘEDSÍŤ.	5,13
17	PISOVA - MUŽI	1,20
18	WC -	1,20
19	PRŮJEZD	16,00
20	URČILO	6,00
21	SKLAD. ROZDOD	8,00
22	KLÍČNOST. - BYT SPRÁVCE	2,00
23	BYT. POKOJ	14,00
24	LOŽNICE	11,00
25	KLÍČ. KOUČI	0,87
26	KUCHYŇKA	9,10
27	PŘEDS. PŘÍSLUŠ.	1,15
28	WC	2,00
29	STŘEČ. CHODNÍČKA	2,07
30	KOUPELNA	5,07
31	SKLAD. PRODAC. MATER.	26,66
32	WC - AUTOMATICKÝ	12,00
33	PŘÍJ. DÍLNA - MALÉ OROVY	11,00
34	SPALNĚNÉ GARŽE	100,00
35	BYŤR	
36	CHODNÍČ	
37	VSTUP. ZE DVORA	6,00
38	OBČERSTVENÍ - PROJEZ	3,00
39	SKLAD. PRO	
40	POPELNICE	
41	SKLAD. NOVORUBNA OHV	

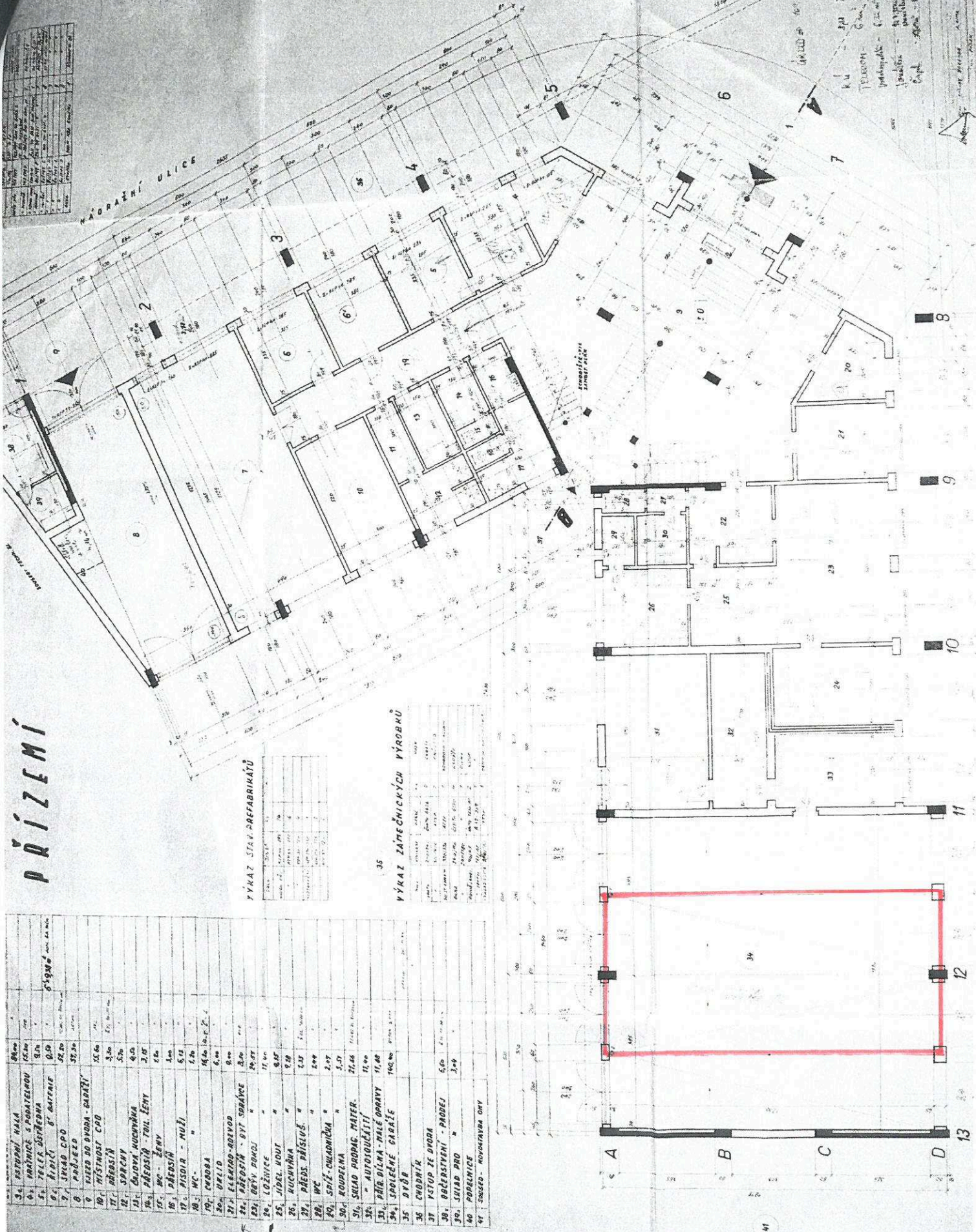

ku - 2.1
 Plocha - 2.9
 Podlahová - 1.2
 Podlahová - 1.2
 Podlahová - 1.2
 Podlahová - 1.2

MINISTERSTVÍ
ZEMĚDĚLSTVÍ
Těšnov 65/17
110 00 Praha 1 - Nové Město
-11-