

Hasičský záchranný sbor Moravskoslezského kraje				
EVIDENCE SMLUV				
HMSK	SML	poř. číslo	rok	dobu plnění
Ev. číslo v SSD				

## DODATEK č. 2

ke smlouvě o dílo uzavřené mezi těmito smluvními stranami.

### Česká republika - Hasičský záchranný sbor Moravskoslezského kraje

Sídlo: Výškovická 40, 700 30 Ostrava-Zábřeh

Zastoupený: brig. gen. Ing. Vladimírem Vlčkem, Ph.D., ředitelem HZS Moravskoslezského kraje

IČO: 70 88 45 61

DIČ: CZ70884561 (není plátce)

Bankovní spojení: ČNB Ostrava, číslo účtu: 19 33 881/ 0710

(dále jen „objednatel“)

a

### OTIS a.s.

Sídlo: J. Opletala 3506/45, 690 02 Břeclav

IČO:42324254

DIČ: CZ42324254

Zastoupená:  na základě plné moci ze dne 17.9.2018

Bankovní spojení: Komerční banka Břeclav, č. účtu:10804651/0100

zapsána v obchodním rejstříku vedeném Krajským soudem v Brně, odd. B, vl. 536

Kontaktní adresa: OTIS a.s.

Vratimovská 624/11, 718 00 Ostrava-Kunčičky

(dále jen „zhotovitel“)

## I.

- Smluvní strany uzavřely dne 1.4.2015 smlouvu o dílo (ev.č. objednatele 94/2015, ev.č. zhotovitele M1600), ve znění dodatku č. 1 ze dne 11.09.2017, jejímž předmětem je provádění servisní činnosti, pravidelných odborných prohlídek, odborných zkoušek a inspekčních prohlídek výtahů dle ČSN 27 4002 a ČSN 27 4007 (dále jen „smlouva“).
- Smluvní strany se dohodly na zvýšení ceny za prováděné dílo a v návaznosti na tuto skutečnost se mění čl. VI. odst. 1 smlouvy následovně:

- Cena za provedené dílo za 1 rok je stanovena dohodou smluvních stran a činí:

	Cena bez DPH	DPH 21 %	Cena vč. DPH
Sklady CO Město Albrechtice	9 456,00 Kč	1 986,00 Kč	11 442,00 Kč
CHS Ostrava- Zábřeh	45 996,00 Kč	9 659,00 Kč	55 655,00 Kč
IVC Ostrava – Přívoz	27 720,00 Kč	5 821,00 Kč	33 541,00 Kč
Hasičské muzeum Ostrava	13 860,00 Kč	2 911,00 Kč	16 771,00 Kč
Sklady humanitární pomoci	15 120,00 Kč	3 175,00 Kč	18 295,00 Kč
IVC Nošovice	37 176,00 Kč	7 807,00 Kč	44 983,00 Kč
<b>CELKEM</b>	<b>149 328,00 Kč</b>	<b>31 359,00 Kč</b>	<b>180 687,00 Kč</b>



3. V souvislosti se změnami uvedenými v odst. 2 tohoto dodatku se smluvní strany rovněž dohodly na změně přílohy č. 2 smlouvy. Aktuální znění této přílohy je uvedeno v příloze č. 1 tohoto dodatku.
4. Ostatní ustanovení výše uvedené smlouvy se nemění.

## II.

1. Tento dodatek je vyhotoven ve dvou vyhotoveních s platností originálu, každá ze smluvních stran obdrží po jednom vyhotovení.
2. Tento dodatek podléhá povinnosti uveřejnění v registru smluv podle zákona č. 340/2015 Sb., o zvláštních podmínkách účinnosti některých smluv, uveřejňování těchto smluv a o registru smluv (zákon o registru smluv), ve znění pozdějších předpisů, přičemž smluvní strany souhlasí s jeho uveřejněním v plném rozsahu. Uveřejnění tohoto dodatku v registru smluv zajistí objednatel.
3. Tento dodatek nabývá účinnosti od 01.07.2019, nejdříve však dnem jeho uveřejnění v registru smluv.
4. Smluvní strany uzavírají tento dodatek v souladu s Nařízením Evropského parlamentu a Rady (EU) 2016/679 ze dne 27. dubna 2016 o ochraně fyzických osob v souvislosti se zpracováním osobních údajů a o volném pohybu těchto údajů a o zrušení směrnice 95/46/ES (obecné nařízení o ochraně osobních údajů). Osobní údaje uvedené v tomto dodatku budou použity pouze pro účely plnění tohoto dodatku a při uveřejnění dodatku budou anonymizovány.
5. Nedílnou součástí tohoto dodatku je příloha č. 1 – kalkulace ceny díla.

Ostrava dne 7. 8. 2019

Praha dne 20. 6. 2019

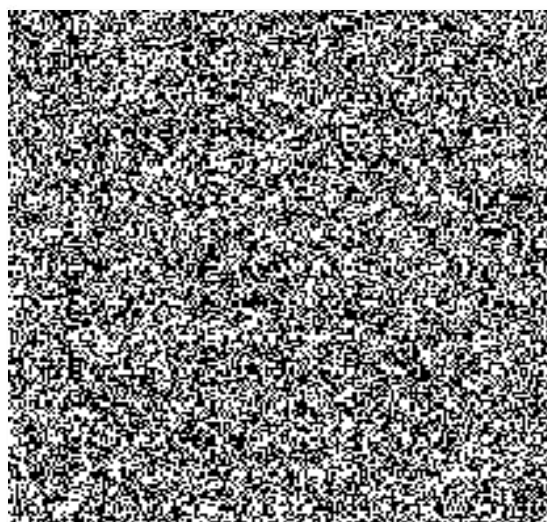
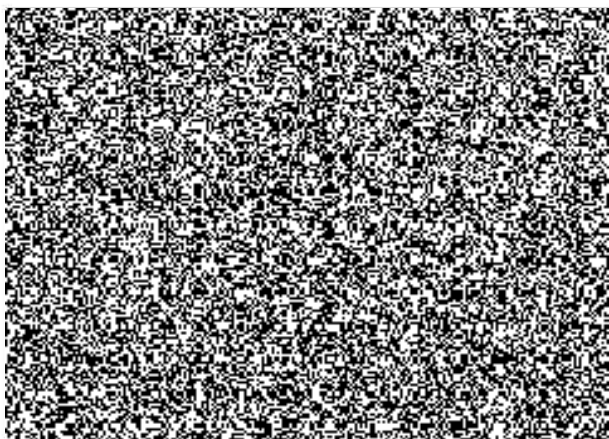

## příloha č. 1 – kalkulace ceny díla

Jednotka číslo	Výrobní číslo	Typ zařízení Nosnost / rychlost Počet stanic / nástupišť	Rok uvedení výtahu do provozu nebo termín poslední odborné zkoušky	Druh kategorie výtahu	Lhůty provádění odborné prohl. / prevent. údržba (periody jsou uvedeny v měsících)	Název, adresa budovy	Cena v Kč / měsíc pro práce podléhající DPH		Celková měsíční cena za jednotku v Kč bez DPH
							15 %	21 %	
M2252	LC 0512-01	OT K01 1000/0,63-5/5	2001	A/I	3/3	CHS, Výškovická 40 - "D", Heliport		1523,00	1 523 Kč
M2253	LC 0619-02	OHF K07 1420/0,44-4/5	2002	A/I	3/3	CHS, Výškovická 40 - "A", Heliport		1155,00	1 155 Kč
M2254	LC 0637-02	OHF K07 1400/0,44-3/3	2002	A/I	3/3	CHS, Výškovická 40 - "C", Heliport		1155,00	1 155 Kč
M2255	LC08082118	OHF K07 1000/0,52-3/3	2009	A/I	3/3	IVC, Slovenská 1149, admin. bud.		1155,00	1 155 Kč
M2256	1208-2707	OHF K07 630/0,36-3/3	2013	A/I	3/3	IVC, Slovenská 1149 - policie		1155,00	1 155 Kč
M2257	LC03081563	OHF K07 400/0,52-3/3	2004	A/I	3/3	Hasičské muzeum, Zákrejsová 53		1155,00	1 155 Kč
M2258	1012-2434	OHF K07 1000/0,40-3/4	2012	A/I	3/3	Sklad hum. pomoci Hranečník		1260,00	1 260 Kč
75371	C5NA7445	GE0882UO K01 630/1,00-3/3	2008	A/I	3/3	IVC Nošovice, Hyundai 155		1549,00	1 549 Kč
75372	C5NA7446	GE0882UO K01 630/1,00-3/3	2008	A/I	3/3	IVC Nošovice, Hyundai 155		1549,00	1 549 Kč
L5599	2547-5-053	NG K09 1000/0,18-2/3	1986	B/II	3/3	IVC, Nemocniční 1, Albrechtice		788,00	788 Kč
Celková měsíční cena v Kč bez DPH:							0,00	12 444,00	12 444,00
<b>Výpočet ceny za měsíc dle předmětu smlouvy vč. DPH</b>									
							<b>Cena bez DPH</b>	<b>DPH</b>	<b>Cena s DPH</b>
Služby předmětu smlouvy 15 % DPH							0,00	0,00	0,00
Služby předmětu smlouvy 21 % DPH							12 444,00	2 613,24	15 057,24
<b>Cena předmětu smlouvy celkem</b>							<b>12 444,00</b>	<b>2 613,24</b>	<b>15 057,24</b>

### Poznámka:

**Druh výtahu** - definuje rozdělení výtahů podle určení a přístupnosti výtahu

A - Výtahy určené k dopravě osob nebo osob a nákladů v budovách s převažujícím **volným přístupem veřejnosti**

B - Výtahy určené k dopravě osob nebo osob a nákladů v budovách používaných převážně uživateli budovy s **omezeným přístupem veřejnosti**

C - Výtahy určené **pouze k dopravě nákladů**

### Kategorie výtahu

Kategorie I - Výtahy uvedené do provozu **po 1.4.1999**

Kategorie II - Výtahy uvedené do provozu **před 1.4.1999**



# OTIS

OTIS a.s.  
J. Opletala 3506/45  
690 02 Břeclav

## PLNÁ MOC

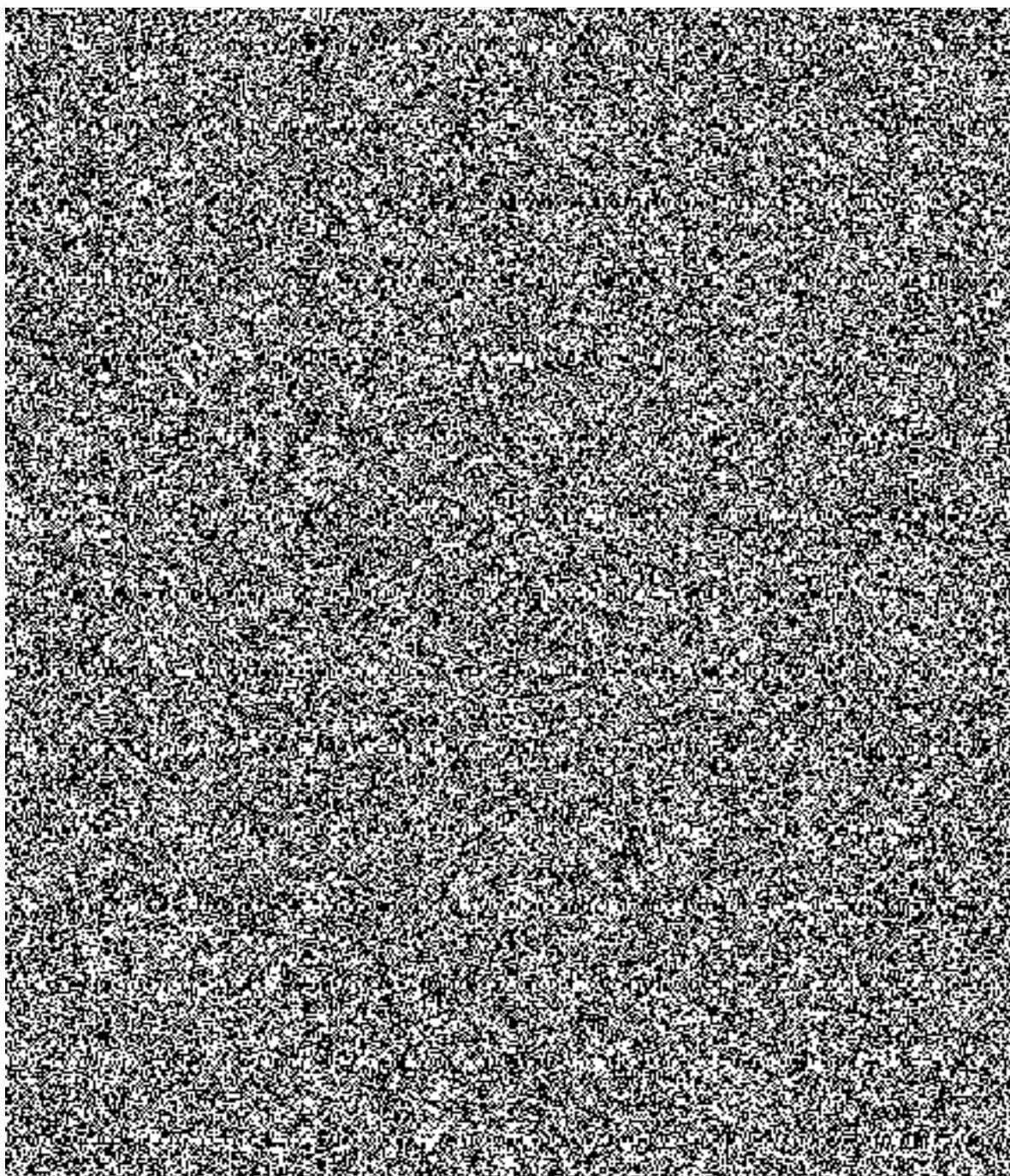

Sídlo: OTIS a.s., J. Opletala 3506/45, 690 02 Břeclav  
Společnost je registrovaná u Krajského soudu v Brně, oddíl B, vložka 536  
IČ: 42324254; DIČ: CZ42324254;  
Bankovní spojení: KB Břeclav č. ú. 10804651/0100  
[www.otis.cz](http://www.otis.cz)