

POŠTOVNE
11. 1. 2019 / 13

Váš dopis značky / ze dne 156-17-02 / 19.12.2018
naše značka 100630/1Ko17/2758
vyřizuje / linka
místo odeslání / dne Praha/ 7.1.2019

DIPRO, spol. s.r.o.
Modřanská 11/1387
143 00 Praha 12 - Modřany

**ÚŘ+SR -- Cyklostezka Kačerov -- U Labutě (č.akce 2950061), Praha 4
(zpracovatel PD: DIPRO, spol. s.r.o., PD z 03/2018)**

Na základě projednání výše uvedené věci ve Svodné komisi Dopravního podniku hl. m. Prahy, akciová společnost (dále jen DPP) vám za naší akciovou společnost vydáváme toto souhrnné stanovisko:

Stavba je navrhována do ochranného pásma metra (OPM). Požadujeme dodržovat „Obecné podmínky pro přípravu a realizaci staveb v OPM“. Součástí „Obecných podmínek“ je též požadavek na vydání závazného stanoviska ke stavbě v OPM, který vydává Odbor dopravních agend Magistrátu hl. m. Prahy (Praha 1, Jungmannova 29) na základě žádosti investora. Stavbou nesmí dojít k poškození stávajících inženýrských sítí ve správě DPP – jednotky Dopravní cesta Metro; v tomto případě kabelu 22 kV. Respektujte podmínky a připomínky z vyjádření DPP – jednotka Dopravní cesta Metro zn.: 240200/3022/18/Lin ze dne 3.12.2018.

Cyklostezka nemůže pokračovat přes nástupiště BUS.

Tímto stanoviskem Svodné komise není dán souhlas se vstupem na pozemek parc.č. 2333/2 k.ú. Michle ve vlastnictví DPP. Toto stanovisko Svodné komise není souhlasem s navrhovaným stavebním záměrem nebo opatřením ve smyslu ustanovení § 184a stavebního zákona, ani titulem pro majetkoprávní vypořádání užívání pozemku ve vlastnictví DPP. Po obdržení tohoto stanoviska Svodné komise kontaktuje do dvou měsíců, z důvodu uzavření příslušné smluvní dokumentace pro zajištění realizace stavby a její následné majetkoprávní vypořádání před vydáním stavebního povolení, odbor Nemovitý majetek DPP, Sokolovská 217/42, Praha 9, tel. 224 000 000.

dopravní ředitel

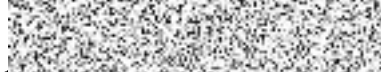

Dopravní podnik hl. m. Prahy,
akciová společnost
Sokolovská 217/42 • 190 22 Praha 9
17

