

VÝKAZ DOSAVADNÍHO A NOVÉHO STAVU ÚDAJŮ KATASTRU NEMOVITOSTÍ

Dosavadní stav				Nový stav										
Označení pozemku parc. číslem	Výměra parcely		Druh pozemku Způsob využití	Označení pozemku parc. číslem	Výměra parcely		Druh pozemku Způsob využití	Typ stavby Způsob využití	Způsob určení výměr	Porovnání se stavem evidence právních vztahů				
	ha	m ²			ha	m ²				Díl přechází z pozemku označeného v katastru nemovitostí	Číslo listu vlastnictví	Výměra dílu		Označení dílu
											ha	m ²		
11/1	*1)	46	24	11/1	45	48	ostat. pl. jiná plocha		2	11/1	6116	45	48	
				11/3		77	ostat. pl. jiná plocha		2	11/1	6116		77	
		46	24		46	25								

*1) Rozdíl v součtu výměr v důsledku zaokrouhlení číselně určených výměr podle §82 odst. 2 vyhl. č. 357/2013 Sb. v platném znění

GEOMETRICKÝ PLÁN pro rozdělení pozemku	Geometrický plán ověřil úředně oprávněný zeměměřický inženýr: Jméno, příjmení: 	Stajnopis ověřil úředně oprávněný zeměměřický inženýr: Jméno, příjmení: 
	Číslo položky seznamu úředně oprávněných zeměměřických inženýrů: 132/1995	Číslo položky seznamu úředně oprávněných zeměměřických inženýrů: 2294/2006
	Dne: 21.9.2018 číslo: 298/2018	Dne: 30.1.2019 číslo: 30/2019
	Náležitosti a přesnosti odpovídá právním předpisům.	Tento stajnopis odpovídá geometrickému plánu v elektronické podobě uloženém v dokumentaci katastrálního úřadu.
Vyhotovitel: Geodetická kancelář Nedoma & Řezník, s.r.o. Plukovníka Mráze 1425/1 102 00 Praha 10 - Hostivař Číslo plánu: 4416-199/2018 Okres: --- Obec: Praha Kat. území: Hostivař Mapový list: Praha 4-4/21 Důležitým vlastníkům pozemků byla poskytnuta možnost seznámit se v terénu s průběhem navrhovaných nových hranic, které byly označeny předepsanými způsoby znaky z plastu	Katastrální úřad souhlasí s očíslováním parcel. KÚ pro hlavní město Prahu KP Praha  PGP-4411/2018-101 2018.09.26 10:43:06 CEST	Ověření stajnopisu geometrického plánu v listinné podobě. 

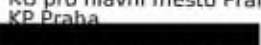
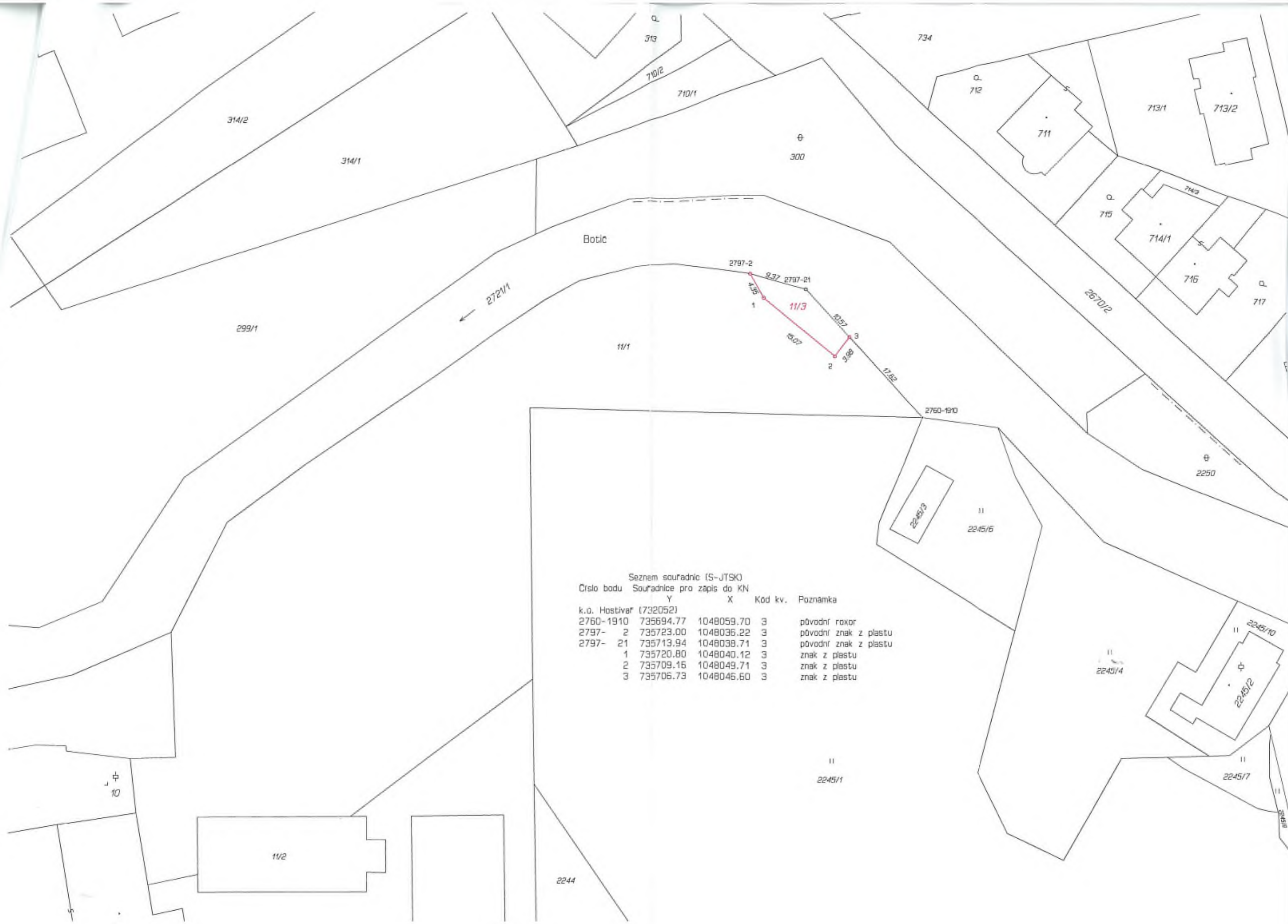

Seznam souřadnic (S-JTSK)

Číslo bodu	Souřadnice pro zápis do KN			
	Y	X	Kód kv.	Poznámka
k.o. Hostivice (732052)				
2760-1910	735694.77	1048059.70	3	původní roxor
2797- 2	735723.00	1048036.22	3	původní znak z plástu
2797- 21	735713.94	1048038.71	3	původní znak z plástu
1	735720.80	1048040.12	3	znak z plástu
2	735709.16	1048049.71	3	znak z plástu
3	735706.73	1048046.60	3	znak z plástu

10

11/2

2244

2245/1

2245/4

2245/10
2245/12

2245/7

2245/8

2245/9