

SMLOUVA O DÍLO

č.

(dále jen „Smlouva“)

uzavřená podle § 2586 a násl. zákona č. 89/2012 Sb., občanského zákoníku,
ve znění pozdějších předpisů (dále jen „občanský zákoník“)

Níže uvedeného dne, měsíce a roku byla uzavřena mezi smluvními stranami smlouva o dílo tohoto
znění:

1. SMLUVNÍ STRANY

a) Objednatel:

Název: **Česká republika – Hasičský záchranný sbor Karlovarského kraje**
Sídlo: **Závodní 205/70, 360 06 Karlovy Vary**
IČ: **70883611**
DIČ: **CZ70883611**
není plátcem DPH
Její jménem jedná: **plk. Ing. Václav Klemák, ředitel Hasičského záchranného sboru
Karlovarského kraje**
Bankovní spojení: 
Číslo účtu:
Kontaktní osoba:
E-mail:
Telefon:

(dále jen „Objednatel“)

a

b) Zhotovitel:

Název: **STABIA s.r.o.**
Sídlo: **Sládkova 159/1, 350 02 Cheb**
IČ: **29111021**
DIČ: **CZ29111021**
Její jménem jedná: **Ing. Martin Huml – jednatel společnosti**
Bankovní spojení: 
Číslo účtu:
Kontaktní osoba:
E-mail:
Telefon:

obchodní společnost zapsaná v obchodním rejstříku vedeném Krajským soudem v Plzni, oddíl C,
vložka 25505.

(dále jen „Zhotovitel“)

(„Objednatel“ a „Zhotovitel“ společně dále také jen jako „Smluvní strany“)

2. PŘEDMĚT SMLOUVY

- 2.1. Předmětem této Smlouvy je závazek Zhotovitele vlastním jménem, na vlastní odpovědnost a náklad provést a předat, řádně a včas ve sjednané kvalitě dílo specifikované v čl. 2.2 této Smlouvy. Předmětem Smlouvy je rovněž závazek Objednatele řádně a včas provedené dílo převzít a zaplatit Zhotoviteli cenu sjednanou v čl. 5.
- 2.2. Dílem se pro účely této Smlouvy rozumí **provedení stavebních prací a dodávek souvisejících s realizací rekonstrukce vnitřních prostor PS Kraslice**. Stavební práce a související dodávky budou provedeny rozsahu stanoveném přílohou č. 1 – Nabídkový rozpočet s výkazem výměr, která je nedílnou součástí této Smlouvy. Technické provedení stavebních prací je stanoveno zjednodušenou projektovou dokumentací.
(dále jen „dílo“)
- 2.3. Pokud v průběhu realizace stavební akce vznikne potřeba provést změny a vícepráce v rozsahu a obsahu díla, zavazuje se Zhotovitel provést tyto změny případně vícepráce po jejich odsouhlasení Objednatelem na základě písemného dodatku uzavřeného k této Smlouvě.
- 2.4. Podkladem pro uzavření této Smlouvy je nabídka zhotovitele ze dne 9. 7. 2019, která byla na základě zadávacího řízení, zveřejněného prostřednictvím elektronického nástroje NEN pod číslem N006/19/V00017802 a ev. č. [REDAKCE] vybrána jako nejvhodnější.

3. ZPŮSOB A TERMÍN ZHOTOVENÍ DÍLA, PŘEDÁNÍ DÍLA

- 3.1. Zhotovitel se zavazuje zhotovit dílo nejpozději do **13. 12. 2019**.
- 3.2. Zhotovitel splní svou povinnost provést dílo jeho zhotovením v souladu s podmínkami Smlouvy, předvedením způsobilosti sloužit svému účelu a jeho předáním Objednateli.
- 3.3. Místem provedení díla je **Hasičský záchranný sbor Karlovarského kraje – PS Kraslice, Husova 1811, 358 01 Kraslice**.
- 3.4. O předání a převzetí díla bude Zhotovitelem vyhotoven protokol o předání a převzetí (dále jen „**Protokol**“) ve dvou (2) vyhotoveních, který bude podepsán oběma Smluvními stranami a každá ze Smluvních stran obdrží po jednom (1) vyhotovení Protokolu.
- 3.5. Osobou oprávněnou za Objednatele podepsat Protokol je jeho kontaktní osoba uvedená v úvodu této Smlouvy.
- 3.6. Objednatel je oprávněn odmítnout převzetí díla, pokud dílo nebude zhotoveno řádně v souladu s touto Smlouvou, ve sjednané kvalitě, pokud bude neúplné nebo nebude způsobilé sloužit svému účelu. V takovém případě Objednatel důvody odmítnutí převzetí díla písemně Zhotoviteli sdělí, a to nejpozději do 5 (pět) pracovních dnů od původního termínu předání díla. Na následné předání díla se použijí výše uvedená ustanovení tohoto článku 3.

4. VLASTNICKÉ PRÁVO K DÍLU A NEBEZPEČÍ ŠKODY

- 4.1. Vlastnické právo k jednotlivým částem díla a dalším dokumentům a hmotným výstupům, které jsou předmětem díla a nebezpečí škody na nich přechází na Objednatele dnem jejich převzetí Objednatelem.
- 4.2. Zhotovitel nese nebezpečí škody a jiná nebezpečí na všech věcech, které Zhotovitel sám či Objednatel opatřil za účelem provedení díla či jeho části nebo které bylo potřeba Zhotoviteli za účelem provedení díla předat, a to od okamžiku jejich převzetí (opatření) do doby předání díla, popř. u věcí, které je Zhotovitel povinen vrátit, do doby jejich vrácení. Zhotovitel rovněž odpovídá Objednateli za škodu způsobenou jeho činností v souvislosti s plněním této Smlouvy.

5. CENA DÍLA A PLATEBNÍ PODMÍNKY

- 5.1. Smluvní strany se dohodly, že za dílo řádně zhotovené a předané podle této Smlouvy Objednatel zaplatí Zhotoviteli cenu díla ve výši **1 698 823,02 Kč bez DPH** (slovy: jeden milion šest set devadesát osm tisíc osm set dvacet tři korun českých dva haléřů) jako cenu nejvýše přípustnou, tj. **2 055 575,85 Kč s DPH** (slovy: dva miliony padesát pět tisíc pět set sedmdesát pět korun českých osmdesát pět haléřů), při sazbě DPH ve výši 21%, přičemž sazba DPH bude v případě její změny stanovena v souladu s platnými právními předpisy.
- 5.2. Tato sjednaná cena díla je konečná a zahrnuje zejména veškeré výlohy, výdaje a náklady vzniklé Zhotoviteli v souvislosti se zhotovením a předáním díla.
- 5.3. Zhotovitel odpovídá za to, že sazba daně z přidané hodnoty bude stanovena v souladu s platnými právními předpisy.
- 5.4. Objednatel nebude poskytovat Zhotoviteli jakékoliv zálohy na úhradu ceny díla nebo její části.
- 5.5. Cena díla bude zaplacená na základě faktur (daňových dokladů) vystavených Zhotovitelem po řádném provedení jednotlivých částí díla a jejich odsouhlasení technickým dozorem investora a následně Objednatelem. Dílčí fakturace bude prováděná pravidelně, vždy k poslednímu dni v měsíci. Faktury (daňové doklady) vystavené Zhotovitelem musí obsahovat náležitosti stanovené právními předpisy a Smlouvou. Nedílnou součástí vystavených faktur musí být soupis provedených prací rozpracovaný do položkového rozpočtu.
- 5.6. Zhotovitel se zavazuje vystavit faktury (daňové doklady) za účelem provedení platby za jednotlivé části díla a zaslat je Objednateli do 15 ti kalendářních dnů ode dne odsouhlasení provedených prací Objednatelem.
- 5.7. Smluvní strany se dohodly na lhůtě splatnosti faktur - daňových dokladů v délce **dvaceti jedna (21) kalendářních dnů** ode dne doručení faktur - daňových dokladů Objednateli na jeho kontaktní adresu.
- 5.8. Cena díla se považuje za uhrazenou okamžikem odepsání fakturované ceny díla z bankovního účtu Objednatele ve prospěch účtu Zhotovitele. V případě, že faktura bude hrazena opožděně prokazatelně z důvodů na straně banky, není Objednatel po tuto dobu v prodlení s placením faktury.
- 5.9. Objednatel je oprávněn před uplynutím lhůty splatnosti faktury vrátit bez zaplacení fakturu, která neobsahuje náležitosti stanovené touto Smlouvou a příslušnými právními předpisy nebo budou-li tyto údaje uvedeny chybně. Zhotovitel je povinen podle povahy nesprávnosti fakturu opravit nebo nově vyhotovit. V takovém případě není Objednatel v prodlení se zaplacením ceny díla. Okamžikem doručení náležitě doplněné či opravené faktury začne běžet nová lhůta splatnosti faktury v délce **dvaceti jedna (21) kalendářních dnů**.
- 5.10. Pokud Objednatel uplatní nárok na odstranění vady díla ve lhůtě splatnosti faktury, není Objednatel povinen až do odstranění vady díla uhradit cenu díla. Okamžikem odstranění vady díla začne běžet nová lhůta splatnosti faktury v délce dvaceti jedna (21) kalendářních dnů.



6. ZÁSADY A KONTROLA ZHOTOVOVÁNÍ DÍLA

- 6.1. Zhotovitel tímto prohlašuje, že je osobou odbornou pro zhotovení díla.
- 6.2. Zhotovitel je při zhotovení díla povinen postupovat s odbornou péčí, podle svých nejlepších znalostí a schopností, přičemž je při své činnosti povinen chránit zájmy a dobré jméno Objednatele a postupovat v souladu s jeho pokyny. V případě nevhodných pokynů Objednatele je Zhotovitel povinen na nevhodnost těchto pokynů Objednatele písemně upozornit, v opačném případě nese Zhotovitel zejména odpovědnost za vady a za škodu, které v důsledku nevhodných pokynů Objednatele Objednateli a/nebo Zhotoviteli a/nebo třetím osobám vznikly.
- 6.3. Při realizaci díla se Smluvní strany zavazují řídit požadavky na výstavbu stanovenými ve stavebním zákoně, obecně technickými požadavky na výstavbu a dalšími závaznými právními předpisy a platnými normami v oblasti výstavby.



- 6.4. Objednatel se zavazuje poskytnout Zhotoviteli součinnost potřebnou ke zhotovení díla.
- 6.5. Kontrola průběhu prací na díle bude vykonávána dle potřeb Objednatele.

7. ODPOVĚDNOST ZHOTOVITELE ZA VADY DÍLA A ZÁRUKA

- 7.1. Podepsáním Protokolu dle 3.4. nejsou dotčena práva Objednatele vyplývající z vadného plnění. Zhotovitel odpovídá za vady, které má dílo v době jeho předání Objednateli nebo v záruční době.
- 7.2. Zhotovitel odpovídá za výše uvedené vady, jež má dílo nebo jeho část po celou dobu životnosti stavby.
- 7.3. Zhotovitel poskytuje Objednateli záruku za jakost díla (záruku za vady) v délce **24 (dvacet čtyři) měsíců** ode dne protokolárního předání díla (článek 3.4).
- 7.4. Pokud Objednatel uplatní nárok na odstranění vady díla, zavazuje se Zhotovitel tuto vadu odstranit nejpozději do čtrnácti (14) kalendářních dnů, pokud se smluvní strany nedohodnou na jiném termínu.
- 7.5. Zhotovitel je povinen předat dílo Objednateli po odstranění vad dle čl. 3..
- 7.6. Reklamacce jsou ze strany Objednatele řešeny pověřeným pracovníkem, kterým je 

8. SMLUVNÍ POKUTA, ÚROK Z PRODLENÍ A Odstoupení od smlouvy

- 8.1. Smluvní strany se dohodly, že při nesplnění sjednaného termínu předání díla uhradí Zhotovitel Objednateli smluvní pokutu ve výši 0,05% z ceny díla včetně DPH za každý byt i započatý kalendářní den prodlení.
- 8.2. Smluvní strany se dohodly, že v případě prodlení Objednatele s úhradou faktury bude účtován Zhotovitelem úrok z prodlení ve výši 0,05% z nesplacené částky včetně DPH za každý, byt i započatý kalendářní den prodlení.
- 8.3. Zhotovitel je povinen v případě prodlení s vyřízením reklamacce a odstraněním vady dle čl. 7 této Smlouvy zaplatit Objednateli smluvní pokutu ve výši 250,00 Kč, a to za každý případ a za každý kalendářní den prodlení.
- 8.4. Smluvní pokuta a úrok z prodlení jsou splatné do čtrnácti (14) kalendářních dnů ode dne jejich písemného uplatnění, tj. od doručení písemné výzvy povinné straně.
- 8.5. Pokud strana povinná nesplní povinnost uvedenou v článku 8.4, má strana oprávněná právo po ní žádat zaplacení úroku z prodlení ve výši 0,05% z nesplacené částky za každý, byt i započatý kalendářní den prodlení. Tento úrok z prodlení je splatný ve lhůtě a za podmínek uvedených v článku 8.4.
- 8.6. Zaplacením smluvní pokuty a úroku z prodlení Smlouvy není dotčen nárok Smluvních stran na náhradu škody nebo odškodnění v plném rozsahu, ani povinnost Zhotovitele řádně dokončit dílo. Objednatel má možnost smluvní pokutu nebo úrok z prodlení započíst vůči pohledávce Zhotovitele.
- 8.7. Za podstatné porušení této Smlouvy Zhotovitelem, které zakládá právo Objednatele na odstoupení od této Smlouvy, se považuje zejména:
 - a) prodlení Zhotovitele se zhotovením a předáním řádně zhotoveného díla o více než sedm (7) kalendářních dnů;
 - b) neodstranění vad díla ve lhůtě stanovené podle čl. 7.4;
 - c) nepravdivé nebo zavádějící prohlášení Zhotovitele podle čl. 6.1;
 - d) porušení jakékoli povinnosti Zhotovitele podle čl. 8;

- e) nezpracování připomínek Objednatele do díla podle čl. 6.4.;
 - f) postup Zhotovitele při zhotovení díla v rozporu s pokyny Objednatele.
- 8.8. Objednatel je dále oprávněn od této Smlouvy odstoupit v případě, že
- a) v insolvenčním řízení proti Zhotoviteli bylo vydáno rozhodnutí o úpadku, pokud to právní předpisy umožňují;
 - b) insolvenční návrh proti Zhotoviteli byl zamítnut proto, že majetek Zhotovitele nepostačuje k úhradě nákladů insolvenčního řízení;
 - c) Zhotovitel vstoupí do likvidace.
- 8.9. Zhotovitel je oprávněn od Smlouvy odstoupit v případě, že Objednatel bude v prodlení s úhradou svých peněžitých závazků vyplývajících z této Smlouvy po dobu delší než **šedesát (60) kalendářních dní**.
- 8.10. Účinky každého odstoupení od Smlouvy nastávají okamžikem doručení písemného projevu vůle odstoupit od Smlouvy druhé Smluvní straně. Odstoupení od Smlouvy se nedotýká zejména nároku na náhradu škody a smluvní pokuty.
- 8.11. Objednatel je oprávněn vypovědět tuto Smlouvu kdykoliv s třicetidenní (30) výpovědní lhůtou, která počíná běžet prvním dnem následujícím po doručení písemné výpovědi druhé Smluvní straně. V takovém případě je Zhotovitel povinen učinit již jen takové úkony, bez nichž by mohly být zájmy Objednatele vážně ohroženy.

9. OSTATNÍ UJEDNÁNÍ

- 9.1. Smluvní strany jsou povinny bez zbytečného odkladu oznámit druhé Smluvní straně změnu údajů v záhlaví Smlouvy.
- 9.2. Zhotovitel není bez předchozího písemného souhlasu Objednatele oprávněn postoupit práva a povinnosti ze Smlouvy na třetí osobu.
- 9.3. Zhotovitel je povinen dokumenty související s dílem dle Smlouvy (tj. originální vyhotovení Smlouvy včetně jejích dodatků, originály účetních dokladů a dalších dokladů) uchovávat v originálním vyhotovení nejméně po dobu deseti (10) let od konce účetního období, ve kterém došlo k zaplacení poslední části ceny díla, popř. k poslednímu zdanitelnému plnění dle Smlouvy, a to zejména pro účely kontroly oprávněnými kontrolními orgány.
- 9.4. Zhotovitel je povinen umožnit kontrolu dokumentů souvisejících s dílem dle Smlouvy ze strany Objednatele a jiných orgánů oprávněných k provádění kontroly, a to zejména ze strany Ministerstva vnitra ČR, Ministerstva financí ČR, územních finančních orgánů a Nejvyššího kontrolního úřadu, případně dalších orgánů oprávněných k výkonu kontroly a ze strany třetích osob, které tyto orgány ke kontrole pověří nebo zmocní.
- 9.5. Zhotovitel bez jakýchkoliv výhrad souhlasí se zveřejněním své identifikace a dalších údajů uvedených ve Smlouvě včetně ceny díla.

10. ZÁVĚREČNÁ UJEDNÁNÍ

- 10.1. Kontaktní osoby Smluvních stran uvedené v článku 1. jsou oprávněny k poskytování součinnosti dle Smlouvy, nejsou však jakkoli oprávněny či zmocněny ke sjednávání změn nebo rozsahu Smlouvy.
- 10.2. Smlouva nabývá platnosti dnem jejího podpisu oběma smluvními stranami a účinnosti dnem jejího zveřejnění v registru smluv dle zákona č. 340/2015 Sb., o registru smluv. Smlouva bude do registru smluv uveřejněna HZS Karlovarského kraje, a to nejdéle do 30 dnů od uzavření této Smlouvy. Informace o zveřejnění Smlouvy bude doručena druhé smluvní straně na elektronickou adresu uvedenou v záhlaví smlouvy.

- 10.3. Smluvní strany výslovně souhlasí, že tato smlouva může být bez jakéhokoliv omezení zveřejněna v registru smluv i na oficiálních webových stránkách HZS Karlovarského kraje, a to včetně všech případných příloh a dodatků. Smluvní strany prohlašují, že skutečnosti uvedené v této smlouvě nepovažují za obchodní tajemství ve smyslu příslušných ustanovení právních předpisů a udělují svolení k jejich užití a zveřejnění bez stanovení jakýchkoliv dalších podmínek. Smluvní strany souhlasí s uveřejněním smlouvy prostřednictvím registru smluv ve smyslu zákona č. 340/2015 Sb., o registru smluv.
- 10.4. Smluvní strany uzavírají tuto smlouvu v souladu se zákonem č. 110/2019 Sb., o zpracování osobních údajů a podle Nařízení Evropského parlamentu a Rady (EU)2016/679 ze dne 27. dubna 2016 o ochraně fyzických osob v souvislosti se zpracováním osobních údajů a o volném pohybu těchto údajů a o zrušení směrnice 95/46/ES (obecné nařízení o ochraně osobních údajů).
- 10.5. Smluvní strany se dohodly, že Smlouva se řídí ustanoveními občanského zákoníku.
- 10.6. Smluvní strany mohou měnit Smlouvu pouze na základě vzájemné dohody ve formě písemných dodatků číslovaných vzestupnou řadou, odsouhlasených a schválených oběma Smluvními stranami.
- 10.7. Smluvní strany se zavazují, že veškeré spory vzniklé v souvislosti s realizací Smlouvy budou řešeny smírnou cestou – dohodou. Nedojde-li k dohodě, budou spory řešeny před příslušnými obecnými soudy ČR.
- 10.8. Tato Smlouva je vyhotovena ve 3 (třech) stejnopisech, z nichž 2 (dva) obdrží Objednatel a 1 (jeden) Zhotovitel.
- 10.9. Každá ze Smluvních stran prohlašuje, že Smlouvu uzavírá svobodně a vážně, že považuje obsah Smlouvy za určitý a srozumitelný a že jsou jí známy veškeré skutečnosti, jež jsou pro uzavření Smlouvy rozhodující, na důkaz čehož připojují Smluvní strany ke Smlouvě své podpisy.
- 10.10. Nedílnou součástí smlouvy je **Příloha č.1 SoD - Položkový rozpočet**.

V Karlových Varech dne: -5. 08. 2019



Za Objednatel:

plk. Ing. Václav Štáhlík
ředitel Hasičského záchranného sboru
Karlovarského kraje



V Chebu dne: -5. 08. 2019



Za Zhotovitele:

Ing. Martin Huml
jednatel společnosti
STABIA s.r.o.



Rekapitulace rozpočtových nákladů stavby

Objekt :	Název objektu : Požární stanice Kraslice, Husova čp.1811, 358 01 Kraslice; st.p.č.202/1, k.ú. Kraslice		
Stavba :	Název stavby : Rekonstrukce vnitřních prostor PS Kraslice		
Projektant :		Počet měrných jednotek :	
Objednatel :	HZS Karlovarského kraje Závodní 205, 360 06 Karlovy Vary	Náklady na MJ :	
Počet listů :		Zakázkové číslo :	
Zpracovatel projektu :		Zhotovitel :	
REKAPITULACE - ROZPOČTOVÉ NÁKLADY			
Název položkového rozpočtu	cena bez DPH	DPH 21%	cena vč. 21%DPH
1 SO_01 - Sociální zázemí, šatny	1 370 441,22	287 792,66	1 658 233,88
2 SO_02 - Kancelář velitele stanice, ložnice	328 381,79	68 960,18	397 341,97
Celkem za zakázku	1 698 823,02	356 752,83	2 055 575,85
Vypracoval :		Datum :	12.05.2019

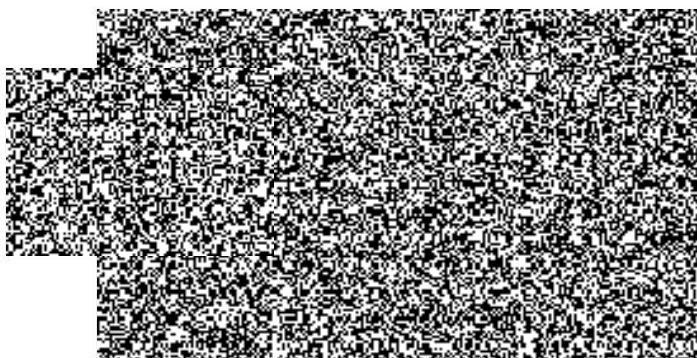

Stavba	Rekonstrukce vnitřních prostor PS Kraslice
Objekt	Požární stanice Kraslice, Husova čp.1811, 358 01 Kraslice; st.p.č.202/1, k.ú. Kraslice

SO_01 REKAPITULACE STAVEBNÍCH DÍLŮ

Stavební díl	HSV	PSV	Dodávka	Montáž	HZS
3	Svislé a kompletní konstrukce	210 557	0	0	0
60	Úpravy povrchů, omítky	50 371	0	0	0
61	Úpravy povrchů vnitřní	62 845	0	0	0
62	Úpravy povrchů vnější	17 536	0	0	0
63	Podlahy a podlahové konstrukce	28 958	0	0	0
64	Výplně otvorů	10 280	0	0	0
8	Trubní vedení	32 760	0	0	0
90	Přípočty	10 151	0	0	0
94	Lešení a stavební výtahy	13 173	0	0	0
95	Dokončovací kce na pozem.stav.	7 960	0	0	0
96	Bourání konstrukcí	26 382	0	0	0
97	Prorážení otvorů	39 129	0	0	0
99	Staveništní přesun hmot	8 271	0	0	0
711	Izolace proti vodě	0	3 431	0	0
713	Izolace tepelné	0	24 195	0	0
721	Vnitřní kanalizace	0	24 808	0	0
722	Vnitřní vodovod	0	81 707	0	0
725	Zařizovací předměty	0	96 411	0	0
728	Vzduchotechnika	0	48 657	0	0
733	Rozvod potrubí	0	27 496	0	0
734	Armatury	0	7 357	0	0
735	Otopná tělesa	0	49 422	0	0
766	Konstrukce truhlářské	0	105 868	0	0
771	Podlahy z dlaždic a obklady	0	101 706	0	0
776	Podlahy povlakové	0	21 389	0	0
781	Obklady keramické	0	90 152	0	0
783	Nátěry	0	2 807	0	0
784	Malby	0	26 272	0	0
M21	Elektromontáže	0	0	113 516	0
CELKEM OBJEKT	518 374	711 680	0	113 516	0

VEDLEJŠÍ ROZPOČTOVÉ NÁKLADY

Název VRN		%	Základna	Kč
Zařízení staveniště		2,0	1 343 570	26 871
CELKEM VRN				26 871

Celkem za SO_01:

1 370 441 Kč
bez DPH

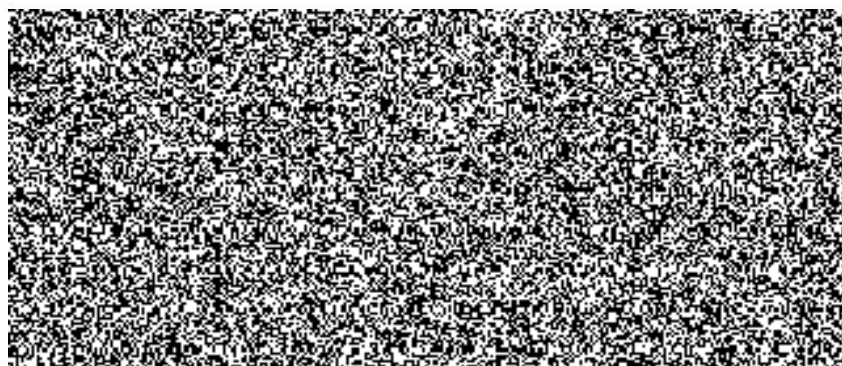

SO 01 Položkový rozpočet

Stavba :	Rekonstrukce vnitřních prostor PS Kraslice
Objekt :	Požární stanice Kraslice, Husova čp.1811, 358 01 Kraslice; st.p.č.202/1, k.ú. Kraslice

P.č.	Číslo položky	Název položky	MJ	množství	cena / MJ	celkem (Kč)
Díl: 3		Svislé a kompletní konstrukce				
1	311 27-1175 RT4	Zdivo z tvárnice hladkých tl. 20 cm tvárnice P 4 - 500, 599 x 249 x 200 mm	m2	67,85	1 046,62	71 013,17
2	311 27-1182 RT4	Zdivo z tvárnice Lambda YQ PDK tl. 45 cm	m2	11,48	2 111,47	24 229,12
3	317 94-1123 RT3	Osazení ocelových válcovaných nosníků č. 14-22 včetně dodávky profilu I č. 16	t	0,15	31 996,96	4 895,53
4	317 12-1047 RT2	Překlad nenosný porobeton, světlost otv. do 105 cm překlad nenosný NEP 10 P3,3 124 x 24,9 x 10	kus	3,00	591,82	1 775,46
5	342 25-5028 RT1	Příčky z desek Ytong tl. 15 cm desky P 2 - 500, 599 x 249 x 150 mm	m2	25,53	867,94	22 158,51
6	342 25-5024 RT1	Příčky z desek Ytong tl. 10 cm desky P 2 - 500, 599 x 249 x 100 mm	m2	34,00	629,38	21 398,92
7	342 94-1113 R00	Připojení příček ke stáv. konstr. kotva+turbošrouby	m	24,30	100,50	2 442,15
8	346 24-4312 R00	Obezdvíky WC z desek Ytong tl. 75 mm	m2	2,70	684,20	1 847,34
9	342 26-4051 RT1	Podhled sádrokartonový na zavěšenou ocel. konstr. desky standard tl. 12,5 mm, bez izolace	m2	61,16	634,46	38 803,57
10	342 26-4051 RT3	Podhled sádrokartonový na zavěšenou ocel. konstr. desky standard impreg. tl. 12,5 mm, bez izolace	m2	30,77	679,12	20 896,52
11	342 26-4098 RT1	Příplatek k podhledu sádrokart. za plochu do 10 m2 pro plochy do 2 m2	m2	2,16	507,57	1 096,35
	Celkem za	3 Svislé a kompletní konstrukce				210 556,65
Díl: 60		Úpravy povrchů, omítky				
12	602 01-1193 R00	Kontaktní nátěr pod omítky bílý Cemix K	m2	250,60	48,73	12 211,74
13	602 01-2142 RT1	Štuk vnitřní i vnější Hasit fein-Kalkputz 160 ruční tloušťka vrstvy 2 mm	m2	250,60	152,27	38 158,86
	Celkem za	60 Úpravy povrchů, omítky				50 370,60
Díl: 61		Úpravy povrchů vnitřní				
14	610 99-1111 R00	Zakrývání výplní vnitřních otvorů	m2	7,35	38,58	283,56
15	612 48-1211 RT2	Montáž výztužné sítě (perlinky) do stěrky-stěny včetně výztužné sítě a stěrkového tmelu Baumit	m2	342,39	182,72	62 561,50
	Celkem za	61 Úpravy povrchů vnitřní				62 845,06
Díl: 62		Úpravy povrchů vnější				
16	620 99-1121 R00	Zakrývání výplní vnějších otvorů z lešení	m2	17,00	38,58	655,86
17	622 48-1211 RT2	Montáž výztužné sítě (perlinky) do stěrky-stěny včetně výztužné sítě a stěrkového tmelu Baumit	m2	23,00	198,97	4 576,31
18	622 47-1312 R00	Nátěr stěn barvou disperzní složitost 1, 2	m2	23,00	182,72	4 202,56
19	622 47-2132 R00	Omítka stěn vnější z MS akrylátová slož. tl. ručně	m2	23,00	284,24	6 537,52
20	622 47-1317 RP2	Nátěr nebo nástřik stěn vnějších, složitost 1 - 2 hmota akrylátová Akronát	m2	23,00	68,01	1 564,23
	Celkem za	62 Úpravy povrchů vnější				17 536,48
Díl: 63		Podlahy a podlahové konstrukce				
21	631 31-2611 R00	Mazanina betonová tl. 5 - 8 cm C 16/20 (B 20) (ležatá kanalizace - oprava rýh)	m3	2,05	4 568,09	9 364,58
22	631 31-2621 R00	Mazanina betonová tl. 5 - 8 cm C 20/25 (B 25)	m3	2,82	4 568,09	12 868,31
23	273 36-1921 RT4	Výztuž betonů desek ze svařovaných sítí svařovanou sítí - drát 6,0 oka 100/100	t	0,21	32 331,95	6 725,05
	Celkem za	63 Podlahy a podlahové konstrukce				28 957,94
Díl: 64		Výplně otvorů				
24	642 94-2111 RT2	Osazení zárubní dveřních ocelových, pl. do 2,5 m2 včetně dodávky zárubně 60 x 197 x 11 cm	kus	3,00	1 399,87	4 199,61
25	642 94-2111 RU4	Osazení zárubní dveřních ocelových, pl. do 2,5 m2 včetně dodávky zárubně 80 x 197 x 16 cm	kus	3,00	1 502,40	4 507,20
26	642 94-2111 RU5	Osazení zárubní dveřních ocelových, pl. do 2,5 m2 včetně dodávky zárubně 90 x 197 x 16 cm	kus	1,00	1 573,45	1 573,45
	Celkem za	64 Výplně otvorů				10 280,26
Díl: 8		Trubní vedení				
27	919 73-5112 R00	Řezání stávajícího živичného krytu tl. 5 - 10 cm	m	16,00	77,66	1 242,56
28	113 15-1114 R00	Frézování krytu pl. do 500 m2, pruh do 75 cm, tl. 5 cm	m2	6,00	253,78	1 522,68

SO 01 Položkový rozpočet

Stavba	Rekonstrukce vnitřních prostor PS Kraslice
Objekt	Požární stanice Kraslice, Husova čp.1811, 358 01 Kraslice; st.p.č.202/1, k.ú. Kraslice

P.č.	Číslo položky	Název položky	MJ	množství	cena / MJ	celkem (Kč)
29	979 08-4213 R00	Vodorovná doprava vybour hmot po suchu do 1 km	t	0,77	1 522,70	1 169,43
30	979 08-4219 R00	Příplatek k dopravě vybour hmot za dalších 5 km	t	4,61	152,27	701,66
31	979 09-3111 R00	Uložení suti na skládku bez zhutnění	t	0,77	20,30	15,59
32	979 99-0113 R00	Poplatek za skládku suti - obalovaný asfalt	t	0,77	659,84	506,76
33	831 35-0113 RAD	Kanalizační přípojka z trub PVC, DN 160 rýha šířky 0,9 m, hloubky 1,5 m	m	8,00	2 537,83	20 302,64
34	566 90-1111 R00	Vyspravení podkladu po překopech štěrkopískem	m3	0,60	1 268,91	761,35
35	572 40-4111 R00	Posyp živичného podkladu drob kamenivem 5 kg/m2	m2	6,00	35,53	213,18
36	572 95-2111 R00	Vyspravení krytu po překopu asf betonem tl.do 5 cm	m2	6,00	558,32	3 349,92
37	599 14-2111 R00	Úprava závlivky díl.spár hloubky do 4 cm š. do 4 cm	m	16,00	122,83	1 965,28
38	998 22-5311 R00	Přesun hmot, oprava komunikací, kryt živič a bet	t	6,02	167,50	1 008,85
Celkem za 8 Trubní vedení						32 759,90
Díl: 90		Přípočty				
39	900 - R02	HZS - stavební přípočty pro instalace sekání drážek a prostupů, zednické začíštění	h	40,00	253,78	10 151,20
Celkem za 90 Přípočty						10 151,20
Díl: 94		Lešení a stavební výtahy				
40	941 95-5001 R00	Lešení lehké pomocné, výška podlahy do 1,2 m	m2	90,36	44,67	4 036,38
41	941 95-5003 R00	Lešení lehké pomocné, výška podlahy do 2,5 m	m2	20,00	58,88	1 177,60
42	941 94-1031 R00	Montáž lešení leh.řad s podlahami,š.do 1 m, H 10 m	m2	40,00	106,59	4 263,60
43	941 94-1831 R00	Demontáž lešení leh.řad s podlahami,š. 1 m, H 10 m	m2	40,00	92,38	3 695,20
Celkem za 94 Lešení a stavební výtahy						13 172,78
Díl: 95		Dokončovací kce na pozem.stav.				
44	952 90-1111 R00	Vyčištění budov o výšce podlaží do 4 m	m2	91,93	86,59	7 960,22
Celkem za 95 Dokončovací kce na pozem.stav.						7 960,22
Díl: 96		Bourání konstrukcí				
45	968 07-2455 R00	Vybourání kovových dveřních zárubní pl. do 2 m2	m2	1,97	260,89	513,95
46	968 06-1125 R00	Vyvěšení dřevěných dveřních křidel pl. do 2 m2	kus	4,00	10,15	40,60
47	968 07-1137 R00	Vyvěšení, zavěšení kovových křidel vrat nad 4 m2	kus	2,00	50,76	101,52
48	968 07-2559 R00	Vybourání kovových vrat plochy nad 5 m2	m2	14,97	96,44	1 443,71
49	968 08-3022 RAA	Demontáž plastových sekčních vrat pl.nad 2 m2	m2	13,32	724,80	9 654,34
50	965 04-2241 RT2	Bourání mazanin betonových tl. nad 10 cm, nad 4 m2 ručně tl. mazaniny 15 - 20 cm (ležatá kanalizace)	m3	2,05	4 263,55	8 740,28
51	963 01-6111 RAA	DMTZ minerálního podhledu, kovová kce.	m2	18,28	124,86	2 282,44
52	963 01-6111 R00	DMTZ podhledu SDK, kovová kce., 1xoplášt. 12,5 mm	m2	24,44	89,33	2 183,23
53	965 08-1713 RT1	Bourání dlaždic keramických tl. 1 cm, nad 1 m2 ručně, dlaždice keramické	m2	24,57	57,86	1 421,62
Celkem za 96 Bourání konstrukcí						26 381,68
Díl: 97		Prorážení otvorů				
54	975 02-1211 R00	Podchycení zdiva pod stropem při tl.zdi do 45 cm	m	6,00	1 624,21	9 745,26
55	971 03-3441 R00	Vybourání otvorů zeď cihel, pl.0,25 m2, tl 30cm, MVC	kus	3,00	225,36	676,08
56	317 94-1123 RT3	Osazení ocelových válcovaných nosníků č. 14-22 včetně dodávky profilu l č. 16	t	0,13	31 999,55	4 063,94
57	971 03-3641 R00	Vybourání otvorů zeď cihel, pl. 4 m2, tl 30 cm, MVC	m3	1,59	886,21	1 409,07
58	979 08-2111 R00	Vnitrostaveništní doprava suti do 10 m	t	10,42	507,57	5 286,85
59	979 08-2121 R00	Příplatek k vnitrost. dopravě suti za dalších 5 m	t	10,83	50,76	549,83
60	979 08-1111 R00	Odvoz suti a vybour hmot na skládku do 1 km	t	10,42	218,25	2 273,29
61	979 08-1121 R00	Příplatek k odvozu za každý další 1 km	t	312,48	9,49	2 965,44
62	979 99-0102 R00	Poplatek za skládku suti - směs betonu a cihel	t	10,42	1 167,40	12 159,64
Celkem za 97 Prorážení otvorů						39 129,40
Díl: 99		Staveništní přesun hmot				
63	998 01-1001 R00	Přesun hmot pro budovy zděné výšky do 6 m	t	33,95	243,63	8 271,48
Celkem za 99 Staveništní přesun hmot						8 271,48
Díl: 711		Izolace proti vodě				



SO 01 Položkový rozpočet

Stavba	Rekonstrukce vnitřních prostor PS Kraslice
Objekt	Požární stanice Kraslice, Husova čp.1811, 358 01 Kraslice; st.p.č.202/1, k.ú. Kraslice

P.č.	Číslo položky	Název položky	MJ	množství	cena / MJ	celkem (Kč)
64	711 11-1001 RZ1	izolace proti vlhkosti vodor. nátěr ALP za studena 1x nátěr - včetně dodávky penetračního laku ALP	m2	10,25	48,73	499,48
65	711 14-1559 RY2	izolace proti vlhk. vodorovná pásy přitavením 1 vrstva - včetně dod. Glastek 40 special mineral	m2	10,25	236,53	2 424,43
66	998 71-1101 R00	Přesun hmot pro izolace proti vodě, výšky do 6 m	t	0,05	9 399,37	507,57
Celkem za		711 Izolace proti vodě				3 431,48
Díl:	713	Izolace tepelné				
67	713 12-1111 RT1	izolace tepelná podlah na sucho, jednovrstvá materiál ve specifikaci	m2	46,95	28,42	1 334,32
68	283-75876	Deska polystyren EXTRAPOR 100 S Stabil II 200 mm	m2	46,95	390,83	18 349,47
69	713 12-1111 RT1	izolace tepelná podlah na sucho, jednovrstvá materiál ve specifikaci	m2	46,95	28,42	1 334,32
70	283-75866	Deska polystyren. EXTRAPOR 100 S Stabil tl. 30 mm	m2	46,95	56,85	2 669,11
71	998 71-3101.R00	Přesun hmot pro izolace tepelné, výšky do 6 m	t	0,22	2 265,92	507,57
Celkem za		713 Izolace tepelné				24 194,78
Díl:	721	Vnitřní kanalizace				
72	721 17-6101 R00	Potrubí HT přípojovací DN 32 x 1,8 mm	m	1,00	202,01	202,01
73	721 17-6102.R00	Potrubí HT přípojovací DN 40 x 1,8 mm	m	2,50	202,01	505,03
74	721 17-6103 R00	Potrubí HT přípojovací DN 50 x 1,8 mm	m	2,00	221,30	442,60
75	721 17 6104 R00	Potrubí HT přípojovací DN 70 x 1,9 mm	m	1,00	274,09	274,09
76	721 17-6105.R00	Potrubí HT přípojovací DN 100 x 2,7 mm	m	2,50	367,48	918,70
77	721 17-6222.R00	Potrubí KG svodné (ležaté) v zemi DN 100 x 3,2 mm	m	19,00	499,44	9 489,36
78	721 17-6223 R00	Potrubí KG svodné (ležaté) v zemi DN 125 x 3,2 mm	m	1,50	632,43	948,65
79	721 17-6224 R00	Potrubí KG svodné (ležaté) v zemi DN 150 x 4,0 mm	m	4,50	912,60	4 106,70
80	721 19-4103 RM1	Vyvedení odpadních výpustek D 32 x 1,8 přípojka pro pračku nebo myčku HL 2	kus	2,00	64,77	129,54
81	721 19-4104 R00	Vyvedení odpadních výpustek D 40 x 1,8	kus	2,00	64,77	129,54
82	721 19-4105 R00	Vyvedení odpadních výpustek D 50 x 1,8	kus	4,00	71,77	287,08
83	721 19-4109.R00	Vyvedení odpadních výpustek D 110 x 2,3	kus	3,00	106,59	319,77
84	721 22-3420.R00	Vpust' podlahová se zápach uzávěr. DN 40/50 HL 300	kus	1,00	971,48	971,48
85	721 27-3160.R00	Hlavice ventilační přivětrávací HL904	kus	3,00	1 289,22	3 867,66
86	721 29-0111.R00	Zkouška těsnosti kanalizace vodou DN 125	m	34,00	20,40	693,60
87	998 72-1101.R00	Přesun hmot pro vnitřní kanalizaci, výšky do 6 m	t	0,07	22 392,61	1 522,70
Celkem za		721 Vnitřní kanalizace				24 808,50
Díl:	722	Vnitřní vodovod				
88	722 17-2311 R00	Potrubí z PPR Instaplast, studená, D 20/2,8 mm	m	19,00	272,06	5 169,14
89	722 17-2312.R00	Potrubí z PPR Instaplast, studená, D 25/3,5 mm	m	35,00	331,95	11 618,25
90	722 17-2331 R00	Potrubí z PPR Instaplast, teplá, D 20/3,4 mm	m	56,50	279,16	15 772,54
91	722 17-2332.R00	Potrubí z PPR Instaplast, teplá, D 25/4,2 mm	m	35,00	341,08	11 937,80
92	722 18-1211 RT7	Izolace návleková MIRELON PRO tl. stěny 6 mm vnitřní průměr 22 mm	m	19,00	48,32	918,08
93	722 18-1211 RT9	Izolace návleková MIRELON PRO tl. stěny 6 mm vnitřní průměr 28 mm	m	35,00	51,16	1 790,60
94	722 18-1214 RT7	Izolace návleková MIRELON PRO II. stěny 20 mm vnitřní průměr 22 mm	m	56,50	107,60	6 079,40
95	722 18-1214 RT9	Izolace návleková MIRELON PRO II. stěny 20 mm vnitřní průměr 28 mm	m	35,00	107,60	3 766,00
96	722 19-0401.R00	Vyvedení a upevnění výpustek DN 15	kus	15,00	175,62	2 634,30
97	722 22-0111 R00	Nástěnka K 247, pro výtokový ventil G 1/2	kus	9,00	184,75	1 662,75
98	722 22-0121 R00	Nástěnka K 247, pro baterii G 1/2	pár	3,00	367,48	1 102,44
99	722 23-7122.R00	Kohout kulový,2xvnitřní záv. GIACOMINI R250D DN 20	kus	1,00	328,90	328,90
100	722 23-7132 R00	Kohout kulový s vypouštěním GIACOMINI R250DS DN 20	kus	1,00	435,49	435,49
101	722 23-8512.R00	Filtr, vnitřní-vnitřní závit Slovarm K-508 DN 20	kus	1,00	310,63	310,63
102	722 23-7622.R00	Ventil zpětný,2xvnitřní závit GIACOMINI R60 DN 20	kus	1,00	304,54	304,54
103	722 42-1312 RAA	Čerpadlo oběhové Grundfos UP 15-14B PM	soubor	1,00	5 024,90	5 024,90



SO 01 Položkový rozpočet

Stavba	Rekonstrukce vnitřních prostor PS Kraslice
Objekt	Požární stanice Kraslice, Husova čp.1811, 358 01 Kraslice; st.p.č.202/1, k.ú. Kraslice

P.č.	Číslo položky	Název položky	MJ	množství	cena / MJ	celkem (Kč)
104	722 28-0106 R00	Tlaková zkouška vodovodního potrubí DN 32	m	145,50	40,81	5 937,86
105	722 29-0234.R00	Proplach a dezinfekce vodovod potrubí DN 80	m	145,50	37,05	5 390,78
106	998 72-2101.R00	Přesun hmot pro vnitřní vodovod, výšky do 6 m	t	0,69	2 197,25	1 522,69
	Celkem za	722 Vnitřní vodovod				81 707,08
Díl: 725		Zařizovací předměty				
107	725 11-9306 R00	Montáž klozetu závěsného	soubor	2,00	1 857,69	3 715,38
108	VIGONWWCOS	Klozet závěsný s hlubokým splachováním, bílý, VIGOUR One	kus	2,00	2 020,11	4 040,22
109	PLAOSS0000	Sedátko klozetové univerzální, duraplást, pozvolně sklápění, odnímatelné, bílá, nerez	kus	2,00	664,91	1 329,82
110	725 11-9401.R00	Montáž předstěnových systémů pro zadrženi	soubor	2,00	1 045,59	2 091,18
111	CVISDON	Tlačítko ovládací oválné DON, dvojité ovládání, bílé	kus	2,00	1 011,07	2 022,14
112	CVISWCT112C	VIS WC prvek Classic pro montáž pomocí sádkartonu, výška 1120mm	kus	2,00	3 613,87	7 227,74
113	WBV245012	Izolace zvuková pro klozet a bidet-sada	sada	2,00	310,63	621,26
114	725 13-9102.RAA	Montáž zdroje pro automatické splachování	soubor	1,00	213,18	213,18
115	SENSE 06.21.46	Zdroj napájecí ZAS 230A/6DS.30C SENSE 06.21.46-000	soubor	1,00	1 014,12	1 014,12
116	725 12-9201 R00	Montáž pisoárového záchodku bez nádrže	soubor	2,00	650,70	1 301,40
117	SENVIGOURONE	Pisoár přívod zezadu, odpad dozadu VIGOUR one s elektronickým splachováním Senzor Bohemia	kus	2,00	2 140,91	4 281,82
118	725 21-9401.R00	Montáž umyvadel na šrouby do zdiva	soubor	2,00	1 258,76	2 517,52
119	KERL31980000	Umyvadlo 80 x 48,5 cm	kus	2,00	4 375,22	8 750,44
120	725 24-9107 RAA	Montáž sprchových žlabů	soubor	1,00	1 928,75	1 928,75
121	ALCAPZ101-1450	Žlab podlahový Low APZ101-1450 snížen	kus	1,00	7 004,41	7 004,41
122	ALCLINE 1450L	Rošt odtokový LINE-1450L, pro líniový podlahový žlab, nerez lesk	kus	1,00	2 182,53	2 182,53
123	725 24-9106.R00	Montáž sprchových koutů ostatních typů	soubor	2,00	1 928,75	3 857,50
124	RONPLS4 SM4 50	Dveře 2-dílné posuvné š. 1601-2000 v.do 2000 mm s 2 pevnými stěnami v roviněaluchrom/sklo	kus	1,00	8 719,98	8 719,98
125	725 33-9101 R00	Montáž výlevky diturvitové, bez nádrže a armatur	kus	1,00	875,04	875,04
126	BECH851046	Výlevka 42,5x50 cm, vč. mřížky, MIRA	kus	1,00	4 314,31	4 314,31
127	UPWC1050	Souprava k upevnění WC 6x80 mm H10 NY bílá/chrom	sada	1,00	157,35	157,35
128	GEO3131	Flexibilní odpad pro WC	kus	1,00	273,07	273,07
129	725 81-9402 R00	Montáž ventilu rohového bez trubičky G 1/2	soubor	9,00	91,36	822,24
130	725 81-0402.R00	Ventil rohový bez přípoj. trubičky TE 66 G 1/2	soubor	9,00	157,35	1 416,15
131	725 82-9301 R00	Montáž baterie umyv. a dřezové stojánkové	kus	2,00	270,03	540,06
132	VIGDESO	Baterie umyvadlová páková stojánková bez odtoku, v 145mm, chrom, DERBY STYLE VIGOUR	kus	2,00	2 182,53	4 365,06
133	725 82-9203 RAA	Montáž baterie výlevkové nástěnné	kus	1,00	248,71	248,71
134	CLTOPBD150 300	Baterie dřezová 150 mm, ploché ústí 300mm, chrom, TRINNITY/ SPRÁVNÁ TREFA	kus	1,00	1 268,91	1 268,91
135	725 84-9200 R00	Montáž baterii sprchových, nastavitelná výška	kus	2,00	338,04	676,08
136	VIGDESB	Baterie sprchová páková nástěnná, rozteč 150mm, chrom, DERBY STYLE VIGOUR	kus	2,00	2 954,03	5 908,06
137	725 84-9302 R00	Montáž držáku sprchy	kus	2,00	70,04	140,08
138	NIKD754 XT.052	Set sprchový Fresh 76 cm chrom, sprška s 2 střiky Rain/Soft	set	2,00	2 026,20	4 052,40
139	725 85-9102.R00	Rain 75mm,mýdelník,hadice 150 cm, chrom	kus	2,00	96,74	193,48
140	SIFUU CHROM	Montáž ventilu odpadního do DN 50	kus	2,00	700,44	1 400,88
141	SIFU	Sifon umyvadlový pr. 32 mm, U tvar s převlečnou maticí 5/4"	kus	2,00	700,44	1 400,88
142	UPUM10120	Výpust umyvadlová click/clack 5/4" celokovová, malá zátka	kus	2,00	872,00	1 744,00
143	998 72-5201.R00	Souprava na upevnění umyvadel M10x120mm H12 NY	kus	2,00	59,89	119,78
	Celkem za	725 Zařizovací předměty				96 410,71
Díl: 728		Vzduchotechnika				



SO 01 Položkový rozpočet

Stavba	Rekonstrukce vnitřních prostor PS Kraslice
Objekt	Požární stanice Kraslice, Husova čp.1811, 358 01 Kraslice; st.p.č.202/1, k.ú. Kraslice

P.č.	Číslo položky	Název položky	MJ	množství	cena / MJ	celkem (Kč)
144	728 11-2111 R00	Montáž potrubí plechového kruhového do d 100 mm	m	7,00	369,51	2 586,57
145	MAT	SPIRO 100 spiropotrubí (3 m)	kus	3,00	461,89	1 385,67
146	728 11-2112 R00	Montáž potrubí plechového kruhového do d 200 mm	m	13,00	810,08	10 531,04
147	MAT	SPIRO 125 spiropotrubí (3 m)	kus	3,00	573,55	1 720,65
148	MAT	SPIRO 200 spiropotrubí (3 m)	kus	2,00	1 013,10	2 026,20
149	728 21-2111 R00	Montáž oblouku plechového kruhového do d 100 mm	kus	3,00	104,56	313,68
150	MAT	OS 90° 100 oblouk segmentový	kus	-3,00	130,95	392,85
151	728 21-2112 R00	Montáž oblouku plechového kruhového do d 200 mm	kus	1,00	134,00	134,00
152	MAT	OS 90° 125 oblouk segmentový	kus	1,00	167,50	167,50
153	728 21-2212 R00	Montáž přechodu plechového kruhového do d 200 mm	kus	3,00	143,13	429,39
154	MAT	PRO 200/125 přechod osový	kus	1,00	179,68	179,68
155	MAT	PROL 125/100 přechod osový krátký	kus	2,00	123,85	247,70
156	728 21-2311.R00	Montáž odbočky plechové kruhové do d 100 mm	kus	2,00	184,75	369,50
157	MAT	OBJ 90° 100/100 odbočka jednostranná	kus	2,00	231,45	462,90
158	728 21-2312.R00	Montáž odbočky plechové kruhové do d 200 mm	kus	4,00	341,08	1 364,32
159	MAT	OBJ 90° 125/100 odbočka jednostranná	kus	3,00	288,30	864,90
160	MAT	OBJ 90° 200/125 odbočka jednostranná	kus	1,00	426,36	426,36
161	728 21-2512.R00	Montáž spojky plechové kruhové do d 200 mm	kus	1,00	77,15	77,15
162	MAT	SN 200 spojka vnější	kus	1,00	97,45	97,45
163	728 31-4121 R00	Montáž protidešť. žaluzie kruhové do d 300 mm	kus	1,00	561,37	561,37
164	MAT	PRG 200 W protidešťová žaluzie	kus	1,00	1 402,91	1 402,91
165	728 41-3521 R00	Montáž talířového ventilu kruhové do d 100 mm	kus	7,00	165,47	1 158,29
166	MAT	KK 100 talířový ventil odvodní kovový	kus	7,00	207,09	1 449,63
167	728 61-1212.R00	Mtž ventilátoru radiál. nízkotl. potrub. do d 200mm	kus	1,00	2 847,44	2 847,44
168	MAT	TD 1000/200 SILENT 3V IP44 ultra tichý ventilátor	kus	1,00	2 055,64	2 055,64
169	MAT	Závěsný systém pro vzduchotechnické potrubí	kpl	1,00	685,21	685,21
170	998 72-8201 R00	Přesun hmot pro vzduchotechniku, výšky do 6 m	%	0,47	31 317,90	14 719,41
	Celkem za	728 Vzduchotechnika				48 657,41
Díl: 733		Rozvod potrubí				
171	733 16-3102 R00	Potrubí měděné Supersan 15 x 1 mm, polotvrdé	m	20,00	341,08	6 821,60
172	733 16-3103 R00	Potrubí měděné Supersan 18 x 1 mm, polotvrdé	m	9,00	392,86	3 535,74
173	733 16-3104 R00	Potrubí měděné Supersan 22 x 1 mm, polotvrdé	m	18,00	455,79	8 204,22
174	733 17-8112 R00	Potrubí vícevrstvé IVAR ALPEX-DUO, D 16x2 mm (podlahové topení)	m	15,00	70,04	1 050,60
175	722 18-1214 RT5	Izolace návleková MIRELON PRO II. stěny 20 mm vnitřní průměr 15 mm	m	20,00	119,79	2 395,80
176	722 18-1214.RT6	Izolace návleková MIRELON PRO II. stěny 20 mm vnitřní průměr 18 mm	m	9,00	85,37	768,33
177	722 18-1214 RT7	Izolace návleková MIRELON PRO II. stěny 20 mm vnitřní průměr 22 mm	m	18,00	107,60	1 936,80
178	733 16-1925 R00	Vsazení odbočky do stávajícího měd. potrubí d 28	kus	2,00	236,53	473,06
179	733 19-0106 R00	Tlaková zkouška potrubí DN 32	m	47,00	16,75	787,25
180	998 73-3101 R00	Přesun hmot pro rozvody potrubí, výšky do 6 m	t	0,32	4 833,96	1 522,70
	Celkem za	733 Rozvod potrubí				27 496,10
Díl: 734		Armatury				
181	734 20-9105 R00	Montáž armatur závitových, s 1závitem, G 1	kus	4,00	28,32	113,28
182	MAT	Termostatická hlavice RTN 51	kus	4,00	225,36	901,44
183	734 20-9113 R00	Montáž armatur závitových, se 2závity, G 1/2	kus	4,00	71,47	285,88
184	MAT	Termostatický ventil úhlový 1/2"	kus	2,00	277,13	554,26
185	MAT	Uzavírací a regulační šroubení 1/2" rohové	kus	2,00	221,30	442,60
186	734 20-9133 RAA	Montáž armatur závitových, se 4závity, G 1/2	kus	2,00	112,68	225,36
187	MAT	H-blok rohový pro VK otopná tělesa	kus	2,00	743,08	1 486,16
188	734 44-9188 RAA	Montáž regulátoru teploty zpětné vody RTL	soubor	1,00	303,52	303,52
189	MAT	RTL box - regulátor teploty vratné vody	kus	1,00	2 029,25	2 029,25
190	998 73-4201 R00	Přesun hmot pro armatury, výšky do 6 m	%	0,37	2 743,60	1 015,13



SO 01 Položkový rozpočet

Stavba	Rekonstrukce vnitřních prostor PS Kraslice
Objekt	Požární stanice Kraslice, Husova čp.1811, 358 01 Kraslice; st.p.č.202/1, k.ú. Kraslice

P.č.	Číslo položky	Název položky	MJ	množství	cena / MJ	celkem (Kč)
	Celkem za	734 Armatury				7 356,88
Díl:	735	Otopná tělesa				
191	735 15-1821 R00	Demontáž otopných těles panelových 2řadých, 1500 mm	kus	3,00	112,68	338,04
192	735 15-6920 R00	Tlakové zkoušky otopných těles Radik 20-22	kus	5,00	152,27	761,35
193	735 15-9210 R00	Montáž panelových těles 2řadých do délky 1140 mm	kus	3,00	318,75	956,25
194	MAT	Otopné těleso panelové PREMIUM (spodní připojení) 21/600/800	kus	1,00	16 749,68	16 749,68
195	MAT	Otopné těleso panelové VK - stávající 22/600/800	kus			
196	MAT	Otopné těleso panelové VK - stávající 22/600/900	kus			
197	735 15-9220 R00	Montáž panelových těles 2řadých do délky 1500 mm	kus	2,00	344,13	688,26
198	MAT	Otopné těleso panelové VK - stávající 22/600/1200	kus			
199	MAT	Otopné těleso panelové PREMIUM (spodní připojení) 22/600/1400	kus	1,00	20 306,70	20 306,70
200	735 17-9110 R00	Montáž otopných těles koupelňových (žebříků)	kus	2,00	303,52	607,04
201	MAT	Koupelňové otopné těleso KD22 600/1850	kus	2,00	3 745,84	7 491,68
202	998 73-5201 R00	Přesun hmot pro otopná tělesa, výšky do 6 m	%	2,85	534,28	1 522,71
	Celkem za	735 Otopná tělesa				49 421,71
Díl:	766	Konstrukce truhlářské				
203	766 62-9303 R00	Montáž oken plastových plochy do 4,50 m2	kus	1,00	3 045,40	3 045,40
204	611-43923	Okno plastové trojkřídle 245x150cm OS+OS+OS 6-kom	kus	1,00	19 693,56	19 693,56
205	766 62-9311 RAA	Montáž plastových sekčních vrat (demontovaná sekční vrata)	m2	13,32	724,80	9 654,34
206	766 66-1112 R00	Montáž dveří do zárubně, otevíravých 1kř.do 0,8 m	kus	8,00	558,32	4 466,56
207	611-65001	Dveře vnitřní laminované plně 1kř. 60x197 cm	kus	3,00	3 441,30	10 323,90
208	611-65003	Dveře vnitřní laminované plně 1kř. 80x197 cm	kus	5,00	3 441,30	17 206,50
209	766 66-1413 R00	Montáž dveří protipožár 1kř.do 80 cm, bez kukátka	kus	1,00	761,35	761,35
210	611-65611	Dveře vnitřní protipožární EI30 80x197 cm CPL 0,2	kus	1,00	5 573,07	5 573,07
211	766 66-1422 R00	Montáž dveří protipožárních 1křid. nad 80 cm	kus	1,00	761,35	761,35
212	611-65612	Dveře vnitřní protipožární EI30 90x197 cm CPL 0,2	kus	1,00	5 573,07	5 573,07
213	766 66-9117 R00	Dokování samozavírače na ocelovou zárubeň	kus	2,00	355,30	710,60
214	611 65655	Samozavírač protipožárních dveří	kus	2,00	1 674,97	3 349,94
215	766 67-0021 R00	Montáž kliky a štlítku	kus	9,00	558,32	5 024,88
216	549-14624	Dveřní kování KLASIK/S klíč Cr	kus	9,00	730,89	6 578,01
217	713 58-2136 RT2	Revizní dvířka Promat do masivních stěn,800x600 mm typ SP, požární odolnost EI 30	kus	1,00	10 608,13	10 608,13
218	998 76-6101 R00	Přesun hmot pro truhlářské konstr , výšky do 6 m	t	0,28	9 031,43	2 537,83
	Celkem za	766 Konstrukce truhlářské				105 868,49
Díl:	771	Podlahy z dlaždic a obklady				
219	771 10-1210 R00	Penetrace podkladu pod dlažby	m2	72,60	63,95	4 642,77
220	771 10-0010 RAA	Vyrovnání podk.samoniv hmotou Planolit 315 inter. nivelační hmota tl 3 mm, penetrace	m2	72,60	263,93	19 161,32
221	771 47-5014 R00	Obklad soklíků keram. rovných, tmel, výška 10 cm	m	37,50	91,36	3 426,00
222	597-64241	Dlažba Taurus Granit matná soki 300x80x9 mm	kus	125,00	65,98	8 247,50
223	771 57-5109 R00	Montáž podlah keram., hladké, tmel, 30x30 cm	m2	72,60	385,75	28 005,45
224	597-62314 2	Dlaždice 29,7x29,7 Color Two barva mat	m2	29,19	507,57	14 815,97
225	597-64203 1	Dlažba Taurus Granit protiskluz. 300x300x9 mm	m2	43,41	355,30	15 423,57
226	771 57-8011 R00	Spára podlaha - stěna, silikonem	m	83,95	55,83	4 686,93
227	771 57-9792 R00	Příplatek za podlahy keram. v omezeném prostoru	m2	2,16	10,15	21,92
228	771 57-9793 R00	Příplatek za spárovací hmotu - plošně	m2	72,60	10,15	736,89
229	998 77-1101 R00	Přesun hmot pro podlahy z dlaždic, výšky do 6 m	t	2,26	1 125,43	2 537,84
	Celkem za	771 Podlahy z dlaždic a obklady				101 706,17
Díl:	776	Podlahy povlakové				
230	776 40-1800 R00	Demontáž soklíků nebo lišt, pryžových nebo z PVC	m	17,10	15,23	260,43



SO 01 Položkový rozpočet

Stavba	Rekonstrukce vnitřních prostor PS Kraslice
Objekt	Požární stanice Kraslice, Husova čp.1811, 358 01 Kraslice; st.p.č.202/1, k.ú. Kraslice

P.č.	Číslo položky	Název položky	MJ	množství	cena / MJ	celkem (Kč)
231	776 51 1830 RT1	Odstranění podlah krytin lepených s podložkou z ploch nad 20 m ²	m ²	18,84	111,66	2 103,67
232	776 10-1115 R00	Vyrovnání podkladů samonivelační hmotou	m ²	17,76	263,93	4 687,40
233	776 10-1121 R00	Provedení penetrace podkladu	m ²	17,76	63,95	1 135,75
234	776 43-1020 R00	Lepení podlahových soklíků z kobercových pásů	m	17,50	152,27	2 664,73
235	776 57-2100 RV1	Lepení povlakových podlah z pásů textilních včetně záložového koberce	m ²	17,76	507,57	9 014,44
236	998 77-6101 R00	Přesun hmot pro podlahy povlakové, výšky do 6 m	t	0,04	37 138,98	1 522,70
Celkem za		776 Podlahy povlakové				21 389,12
Díl:	781	Obklady keramické				
237	781 10-1210 R00	Penetrace podkladu pod obklady	m ²	91,79	63,95	5 869,97
238	781 47-5114 R00	Obklad vnitřní stěn keramický, do 1mele, 20x20 cm	m ²	91,79	385,75	35 407,99
239	597-81346	Obkládačka Color One 14,8x14,8 bílá lesk	m ²	45,90	300,02	13 770,92
240	597-81353 5	Obkládačka Color One 14,8x14,8 barva lesk	m ²	45,90	535,84	24 595,06
241	781 49-1001 R11	Montáž lišt k obkladům rohových, koutových i dilatačních	m	61,85	45,68	2 825,31
242	597-60101 A	Lišta rohová plastová na obklad ukončovací 7 mm	m	46,45	35,53	1 650,37
243	597-60120	Lišta rohová plastová na obklad vnější 7 mm	m	15,40	35,53	547,16
244	781 57-8031 RAA	Spára - vnitřní roh, silikonem	m	52,80	55,83	2 947,82
245	998 78-1101 R00	Přesun hmot pro obklady keramické, výšky do 6 m	t	1,43	1 770,99	2 537,83
Celkem za		781 Obklady keramické				90 152,43
Díl:	783	Nátěry				
246	783 12-0014 RAB	Nátěr OK lehkých "C" syntetický základní a dvojnásobný krycí (oc zárubně)	m ²	7,00	400,98	2 806,86
Celkem za		783 Nátěry				2 806,86
Díl:	784	Malby				
247	784 40-2801 R00	Odstranění malby oškrábáním v místnosti H do 3,8 m	m ²	163,43	26,39	4 312,92
248	784 19-1101 R00	Penetrace podkladu univerzální Primalex 1x	m ²	342,53	19,29	6 607,40
249	784 19-5412 R00	Malba tekutá Primalex Polar, bílá, 2 x	m ²	250,60	42,64	10 685,58
250	784 19-5512 R00	Malba tekutá Primalex Karton, bílá, 2 x	m ²	91,93	50,76	4 666,37
Celkem za		784 Malby				26 272,27
Díl:	M21	Elektromontáže				
251		Demontáž spínačů	ks	11,00	39,59	435,49
252		Demontáž zásuvek 230V	ks	8,00	39,59	316,72
253		Demontáž zásuvek 400V	ks	2,00	39,59	79,18
254		Demontáž zásuvek datových	ks	2,00	39,59	79,18
255		Demontáž svítidel stropních, nástěnných	ks	12,00	39,59	475,08
256		Demontáž lišt	m	120,00	12,18	1 461,60
257		Demontáž kabelových rozvodů do 5x2,5	m	160,00	12,18	1 948,80
258		Zpětná montáž svítidla	ks	4,00	227,39	909,56
259		Zpětná montáž zásuvky 400V	ks	1,00	168,51	168,51
260		Zpětná montáž spínače	ks	6,00	168,51	1 011,06
261		Úprava (prodloužení) kabeláže	s	1,00	174,60	174,60
262		Úprava rozvaděče RMS 1	ks	1,00	1 751,10	1 751,10
263		Jistič 16A/B/3	ks	1,00	289,31	289,31
264		Jistič 10A/B/1	ks	3,00	67,00	201,00
265		Jistič 16A/B/1	ks	4,00	70,04	280,16
266		Kabel CYSY 2x1,5	m	20,00	8,12	162,40
267		Kabel CYKY 3x1,5	m	130,00	12,18	1 583,40
268		Kabel CYKY 3x2,5	m	150,00	19,29	2 893,50
269		Kabel CYKY 5x2,5	m	20,00	31,47	629,40
270		Reproduktor ARS 231	ks	2,00	1126,8	2 253,60
271		Připojení rozhlasu na stávající rozvod	ks	1,00	409,1	409,10
272		Svítilno poplachové PORTAL PG23-18	ks	1,00	415,19	415,19
273		Svítilno LED panel 740R, 31W/3700Lm	ks	6,00	1668,88	10 013,28



SO 01 Položkový rozpočet

Stavba :	Rekonstrukce vnitřních prostor PS Kraslice
Objekt :	Požární stanice Kraslice, Husova čp.1811, 358 01 Kraslice; st.p.č.202/1, k.ú. Kraslice

P.č.	Číslo položky	Název položky	MJ	množství	cena / MJ	celkem (Kč)
274		Svítilidlo LED panel E6060, 40W	ks	5,00	1434,38	8 606,28
275		Ventilátor SILENT 200CZ, připojení ventilátoru	ks	1,00	2702,28	2 702,28
276		Připojení saunových kamen	ks	1,00	326,87	326,87
277		Krabice přístrojová pod omítku	ks	33,00	6,09	200,97
278		Spínač modulový sestavný ABB řaz 1 - Tango	ks	5,00	155,32	776,60
279		Přepínač modulový sestavný ABB řaz 6 - Tango	ks	4,00	160,39	641,56
280		Přepínač modulový sestavný ABB řaz 7 - Tango	ks	3,00	207,09	621,27
281		Zásuvka jednonásobná 10/16A - Tango	ks	15,00	142,12	2 131,80
282		Zásuvka jednonásobná 10/16A, IP44 - Tango	ks	4,00	181,71	726,84
283		Zásuvka nástěnná 400V/16A	ks	1,00	107,6	107,60
284		Zásuvka datová 2xRJ45 - Tango	ks	4,00	211,15	844,60
285		Vývod pro svítilidlo - lustr svorka do 2,5mm ²	ks	12,00	10,15	121,80
286		Svorka spojovací Wago do 3x2,5mm ²	ks	60,00	5,08	304,80
287		Kabelové rýhy do D36 mm	m	80,00	49,74	3 979,20
288		Začištění kabelových rýh	m	80,00	76,13	6 090,40
289		Ukončení vodičů v rozvaděči RP - 2,5mm ²	ks	24,00	9,14	219,36
290		Provedení průrazů - strop	s	1,00	292,36	292,36
291		Ostatní práce mimo ceníky M (pohledy, průrazy, zednické výpomoci, odklizení suti . .)	s	1,00	45224,13	45 224,13
292		Výchozí revize elektrického zařízení	hod	12,00	466,96	5 603,52
293		Podružný materiál, podíl přidružených výkonů, doprava	%	4,50	1 345,05	6 052,72
	Celkem za	M21 Elektromontáže				113 516,18



Stavba	Rekonstrukce vnitřních prostor PS Kraslice
Objekt	Požární stanice Kraslice, Husova čp.1811, 358 01 Kraslice; st.p.č.202/1, k.ú. Kraslice

SO_02 REKAPITULACE STAVEBNÍCH DÍLŮ

Stavební díl	HSV	PSV	Dodávka	Montáž	HZS
3 Svislé a kompletní konstrukce	1 075	0	0	0	0
60 Úpravy povrchů, omítky	27 300	0	0	0	0
61 Úpravy povrchů vnitřní	26 235	0	0	0	0
62 Úpravy povrchů vnější	2 764	0	0	0	0
64 Výplně otvorů	1 502	0	0	0	0
94 Lešení a stavební výtahy	2 610	0	0	0	0
95 Dokončovací kce na pozem.stav	3 131	0	0	0	0
96 Bourání konstrukcí	5 663	0	0	0	0
97 Prorážení otvorů	25 644	0	0	0	0
99 Staveništní přesun hmot	337	0	0	0	0
721 Vnitřní kanalizace	0	1 066	0	0	0
722 Vnitřní vodovod	0	1 421	0	0	0
725 Zařizovací předměty	0	2 942	0	0	0
728 Vzduchotechnika	0	772	0	0	0
733 Rozvod potrubí	0	4 558	0	0	0
734 Armatury	0	4 191	0	0	0
735 Otopná tělesa	0	44 447	0	0	0
766 Konstrukce truhlářské	0	59 192	0	0	0
776 Podlahy povlakové	0	41 035	0	0	0
783 Nátěry	0	401	0	0	0
784 Malby	0	11 996	0	0	0
M21 Elektromontáže	0	0	0	53 661	0
CELKEM OBJEKT	96 261	172 021	0	53 661	0

VEDLEJŠÍ ROZPOČTOVÉ NÁKLADY

Název VRN	%	Základna	Kč
Zařízení staveniště	2,0	321 943	6 439
CELKEM VRN			6 439

Celkem za SO_02:

328 382 Kč

bez DPH

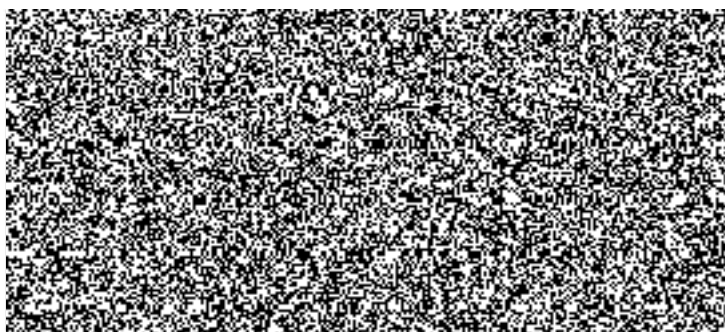

SO 02 Položkový rozpočet

Stavba :	Rekonstrukce vnitřních prostor PS Kraslice
Objekt :	Požární stanice Kraslice, Husova čp.1811, 358 01 Kraslice; st.p.č.202/1, k.ú. Kraslice

P.č.	Číslo položky	Název položky	MJ	množství	cena / MJ	celkem (Kč)
Díl: 3		Svislé a kompletní konstrukce				
1	342 25-5028 RT1	Příčky z desek Ytong II. 15 cm desky P 2 - 500, 599 x 249 x 150 mm	m2	0,75	867,94	652,69
2	342 94-1113.R00	Připojení příček ke stáv.konstr. kotva+turbošrouby	m	4,20	100,50	422,10
	Celkem za	3 Svislé a kompletní konstrukce				1 074,79
Díl: 60		Úpravy povrchů, omítky				
3	601 01-1193.R00	Kontaktní nátěr pod omítky Cemix K bílý	m2	36,16	48,73	1 762,08
4	601 01-2142 RT1	Omítka stropů šluková Hasit 160 ručně tloušťka vrstvy 2 mm	m2	36,16	152,27	5 506,08
5	602 01-1193 R00	Kontaktní nátěr pod omítky bílý Cemix K	m2	99,66	48,73	4 856,43
6	602 01-2142 RT1	Šluk vnitřní i vnější Hasit fein-Kalkputz 160 ručn tloušťka vrstvy 2 mm	m2	99,66	152,27	15 175,23
	Celkem za	60 Úpravy povrchů, omítky				27 299,82
Díl: 61		Úpravy povrchů vnitřní				
7	610 99-1111.R00	Zakrývání výplní vnitřních otvorů	m2	6,30	38,58	243,05
8	611 48-1211.RT2	Montáž výztužné sítě (perlinky) do stěrky-stropy včetně výztužné sítě a stěrkového tmelu Baumit	m2	36,16	215,21	7 781,99
9	612 48-1211 RT2	Montáž výztužné sítě (perlinky) do stěrky-stěny včetně výztužné sítě a stěrkového tmelu Baumit	m2	99,66	182,72	18 209,88
	Celkem za	61 Úpravy povrchů vnitřní				26 234,92
Díl: 62		Úpravy povrchů vnější				
10	620 99-1121.R00	Zakrývání výplní vnějších otvorů z lešení	m2	3,15	38,58	121,53
11	622 48-1211 RT2	Montáž výztužné sítě (perlinky) do stěrky-stěny včetně výztužné sítě a stěrkového tmelu Baumit	m2	3,60	198,97	716,29
12	622 47 1312 R00	Nátěr stěn barvou disperzní složitost 1, 2	m2	3,60	182,72	657,79
13	622 47-2132.R00	Omítka stěn vnější z MS akrylátová slož II ručně	m2	3,60	284,24	1 023,26
14	622 47-1317 RP2	Nátěr nebo nástřik stěn vnějších, složitost 1 - 2 hmota akrylátová Akronát	m2	3,60	68,01	244,84
	Celkem za	62 Úpravy povrchů vnější				2 763,71
Díl: 64		Výplně otvorů				
15	642 94-2111 RU4	Osazení zárubní dveřních ocelových, pl do 2,5 m2 včetně dodávky zárubně 80 x 197 x 16 cm	kus	1,00	1 502,40	1 502,40
	Celkem za	64 Výplně otvorů				1 502,40
Díl: 94		Lešení a stavební výtahy				
16	941 95-5001 R00	Lešení lehké pomocné, výška podlahy do 1,2 m	m2	36,16	44,67	1 615,27
17	941 94-1031.R00	Montáž lešení leh.řad.s podlahami,š do 1 m, H 10 m	m2	5,00	106,59	532,95
18	941 94-1831 R00	Demontáž lešení leh.řad.s podlahami,š 1 m, H 10 m	m2	5,00	92,38	461,90
	Celkem za	94 Lešení a stavební výtahy				2 610,12
Díl: 95		Dokončovací kce na pozem.stav.				
19	952 90-1111 R00	Vyčištění budov o výšce podlaží do 4 m	m2	36,16	86,59	3 131,09
	Celkem za	95 Dokončovací kce na pozem.stav.				3 131,09
Díl: 96		Bourání konstrukcí				
20	962 20-0011 RAA	Bourání příček z cihel pálených tloušťka 10 cm	m2	23,73	85,27	2 023,46
21	963 01-6111 R00	DMTZ podhledu SDK, kovová kce., 1xoplášť 12,5 mm	m2	7,36	89,33	657,47
22	965 08-1713.RT1	Bourání dlaždic keramických tl 1 cm, nad 1 m2 ručně, dlaždice keramické	m2	17,38	57,86	1 005,61
23	968 06-1125.R00	Vyvěšení dřevěných dveřních křidel pl. do 2 m2	kus	4,00	10,15	40,60
24	968 07-2455 R00	Vybourání kovových dveřních zárubní pl do 2 m2	m2	5,67	260,89	1 479,25
25	968 08-3002 R00	Vybourání plastových oken do 2 m2	m2	1,80	253,78	456,80
	Celkem za	96 Bourání konstrukcí				5 663,18
Díl: 97		Prorážení otvorů				
26	975 02-1211 R00	Podchycení zdiva pod stropem při II zdi do 45 cm	m	2,50	1 624,21	4 060,53
27	971 03-3561 R00	Vybourání otv. zeď cihel. pl.1 m2, II 60 cm, MVC	m3	0,20	1 603,91	320,78
28	317 94-1123 RT3	Osazení ocelových válcovaných nosníků č 14-22 včetně dodávky profilu I č.16	t	0,01	31 996,96	428,76
29	971 03-3651.R00	Vybourání otv. zeď cihel pl 4 m2, II 60 cm, MVC	m3	0,68	1 000,92	675,62



SO 02 Položkový rozpočet

Stavba	Rekonstrukce vnitřních prostor PS Kraslice
Objekt	Požární stanice Kraslice, Husova čp.1811, 358 01 Kraslice; st.p.č.202/1, k.ú. Kraslice

P.č.	Číslo položky	Název položky	MJ	množství	cena / MJ	celkem (Kč)
30	978 50 0010 RAA	Odsekání vnitřních obkladů	m2	16,13	83,24	1 342,25
31	979 08-2111 R00	Vnitrostaveništní doprava sutí do 10 m	t	7,06	507,57	3 583,44
32	979 08-2121 R00	Příplatek k vnitrost. dopravě sutí za dalších 5 m	t	7,06	50,76	358,37
33	979 08-1111 R00	Odvoz sutí a výbour. hmot na skládku do 1 km	t	7,06	218,25	1 540,85
34	979 08-1121 R00	Příplatek k odvozu za každý další 1 km	t	211,80	9,49	2 009,98
35	979 99-0102 R00	Poplatek za skládku sutí - směs betonu a cihel	t	7,06	1 603,91	11 323,60
		Celkem za 97 Prorážení otvorů				25 644,17
Díl: 99		Staveništní přesun hmot				
36	998 01-1001 R00	Přesun hmot pro budovy zděné výšky do 6 m	t	1,38	243,63	336,70
		Celkem za 99 Staveništní přesun hmot				336,70
Díl: 721		Vnitřní kanalizace				
37	721 00-0000 RAA	Demontáž stávajících rozvodů kanalizace zaslepení vývodů stávající kanalizace	HZS	3,00	355,30	1 065,90
		Celkem za 721 Vnitřní kanalizace				1 065,90
Díl: 722		Vnitřní vodovod				
38	722 00-0000 RAA	Odpojení vodovodního potrubí ke stávajícím vývodům !nutné zachovat přívod do kuchyně!	HZS	4,00	355,30	1 421,20
		Celkem za 722 Vnitřní vodovod				1 421,20
Díl: 725		Zařizovací předměty				
39	725 11-0814 R00	Demontáž klozetů kombinovaných	soubor	2,00	233,48	466,96
40	725 21-0821 R00	Demontáž umyvadel bez výtokových armatur	soubor	3,00	157,35	472,05
41	725 24-0811 R00	Demontáž sprchových kabin bez výtokových armatur	soubor	2,00	304,54	609,08
42	725 24 0812 R00	Demontáž sprchových mís bez výtokových armatur	soubor	2,00	202,01	404,02
43	725 82-0801 R00	Demontáž baterie nástěnné do G 3/4	soubor	2,00	97,45	194,90
44	725 82-0802 R00	Demontáž baterie stojánkové do 1otvoru	soubor	3,00	97,45	292,35
45	725 85-0800 R00	Demontáž ventilu odpadního	kus	5,00	52,79	263,95
46	725 59-0811 R00	Přesun výbour. hmot. zařizovací předměty H 6 m	t	0,36	659,84	238,86
		Celkem za 725 Zařizovací předměty				2 942,17
Díl: 728		Vzduchotechnika				
47	728 00-0000 RAA	Demontáž stávajícího rozvodu vzduchotechniky	HZS	2,00	385,75	771,50
		Celkem za 728 Vzduchotechnika				771,50
Díl: 733		Rozvod potrubí				
48	733 00-0000 RAA	Demontáž stávajícího rozvodu vytápění	HZS	1,00	355,30	355,30
49	733 16 1903 R00	Propojení měděného potrubí d 18	kus	2,00	139,07	278,14
50	733 16-1904 R00	Propojení měděného potrubí d 22	kus	4,00	148,21	592,84
51	733 16-1923 R00	Vsazení odbočky do stávajícího měd. potrubí d 18	kus	2,00	163,44	326,88
52	733 16-1924 R00	Vsazení odbočky do stávajícího měd. potrubí d 22	kus	4,00	236,53	946,12
53	733 16-3102 R00	Potrubí měděné Supersan 15 x 1 mm, polotvrdé	m	1,00	324,84	324,84
54	733 16-3103 R00	Potrubí měděné Supersan 18 x 1 mm, polotvrdé	m	2,00	367,48	734,96
55	733 16-3104 R00	Potrubí měděné Supersan 22 x 1 mm, polotvrdé	m	1,00	424,33	424,33
56	733 19-0106 R00	Plaková zkouška potrubí DN 32	m	4,00	16,75	67,00
57	998 73-3101 R00	Přesun hmot pro rozvody potrubí, výšky do 6 m	t	0,01	36 254,71	507,57
		Celkem za 733 Rozvod potrubí				4 557,98
Díl: 734		Armatury				
58	734 00 0000 RAA	Demontáž stávajících armatur	HZS	1,00	355,30	355,30
59	734 20-9105 R00	Montáž armatur závitových, s 1závitem, G 1	kus	3,00	28,32	84,96
60	MAT	Termostatická hlavice RTN 51	kus	3,00	225,36	676,08
61	734 20-9133 RAA	Montáž armatur závitových, se 4závity, G 1/2	kus	3,00	112,68	338,04
62	MAT	H-blok rohový pro VK otopná tělesa	kus	3,00	743,08	2 229,24
63	998 73-4201 R00	Přesun hmot pro armatury, výšky do 6 m	%	0,37	1 371,80	507,57
		Celkem za 734 Armatury				4 191,19
Díl: 735		Otopná tělesa				
64	735 15-1821 R00	Demontáž otopných těles panelových 2řadých, 1500 mm	kus	3,00	112,68	338,04



SO 02 Položkový rozpočet

Stavba	Rekonstrukce vnitřních prostor PS Kraslice
Objekt	Požární stanice Kraslice, Husova čp.1811, 358 01 Kraslice; st.p.č.202/1, k.ú. Kraslice

P.č.	Číslo položky	Název položky	MJ	množství	cena / MJ	celkem (Kč)
65	735 17-1802 RAA	Demontáž koupelnových otopných těles	kus	1,00	112,68	112,68
66	735 15-6920.R00	Tlakové zkoušky otopných těles Radik 20-22	kus	3,00	152,27	456,81
67	735 15-9210.R00	Montáž panelových těles 2řadých do délky 1140 mm	kus	1,00	318,75	318,75
68	MAT	Otopné těleso panelové PREMIUM (spodní připojení) 22/900/1000	kus	1,00	20 306,70	20 306,70
69	735 15-9230 R00	Montáž panelových těles 2řadých do délky 1980 mm	kus	2,00	391,84	783,68
70	MAT	Otopné těleso panelové PREMIUM (spodní připojení) 22/600/1600	kus	1,00	21 622,31	21 622,31
71	998 73-5201 R00	Přesun hmot pro otopná tělesa, výšky do 6 m	%	2,85	178,09	507,57
	Celkem za	735 Otopná tělesa				44 446,54
Díl:	766	Konstrukce truhlářské				
72	766 62-9303 R00	Montáž oken plastových plochy do 4,50 m2	kus	1,00	3 045,40	3 045,40
73	611-43916	Okno plastové dvoukřídle 210 x 150cm OS+O 6-komor.	kus	1,00	14 719,41	14 719,41
74	766 62-9304 R00	Montáž balkónových dveří plastových	kus	1,00	3 045,41	3 045,41
75	611-43952	Dveře balkonové plastové 210 x 240 cm OS+O 6-komor	kus	1,00	31 976,62	31 976,62
76	766 66-1112 R00	Montáž dveří do zárubně, otevíravých 1kř do 0,8 m	kus	1,00	558,32	558,32
77	611-65003	Dveře vnitřní laminované plně 1kř 80x197 cm	kus	1,00	3 441,30	3 441,30
78	766 67-0021 R00	Montáž klíky a štítku	kus	1,00	152,27	152,27
79	549-14624	Dveřní kování KLASIK/S klíč Cr	kus	1,00	730,89	730,89
80	998 76-6101.R00	Přesun hmot pro truhlářské konstr., výšky do 6 m	t	0,15	10 288,50	1 522,70
	Celkem za	766 Konstrukce truhlářské				59 192,32
Díl:	776	Podlahy povlakové				
81	776 51-1830 RT1	Odstranění podlah krytin lepených s podložkou z ploch nad 20 m2	m2	19,80	111,66	2 210,87
82	776 10-1115.R00	Vyrovnání podkladů samonivelační hmotou	m2	38,16	263,93	10 071,57
83	776 10-1121 R00	Provedení penetrace podkladu	m2	38,16	63,95	2 440,33
84	776 43-1020 R00	Lepení podlahových soklíků z kobercových pásů	m	35,60	152,27	5 420,81
85	776 57-2100 RV1	Lepení povlakových podlah z pásů textilních včetně zátěžového koberce	m2	38,16	507,57	19 368,87
86	998 77-6101 R00	Přesun hmot pro podlahy povlakové, výšky do 6 m	t	0,09	17 502,27	1 522,70
	Celkem za	776 Podlahy povlakové				41 035,15
Díl:	783	Nátěry				
87	783 12-0014 RAB	Nátěr OK lehkých "C" syntetický základní a dvojnásobný krycí (oc zárubně)	m2	1,00	400,98	400,98
	Celkem za	783 Nátěry				400,98
Díl:	784	Malby				
88	784 40-2801 R00	Odstranění malby oškrábáním v místnosti H do 3,8 m	m2	135,82	26,39	3 584,29
89	784 19-1101 R00	Penetrace podkladu univerzální Primalex 1x	m2	135,82	19,29	2 619,97
90	784 19-5412.R00	Malba tekutá Primalex Polar, bílá, 2 x	m2	135,82	42,64	5 791,36
	Celkem za	784 Malby				11 995,62
Díl:	M21	Elektromontáže				
91		Demontáž spínačů	ks	4,00	39,59	158,36
92		Demontáž zásuvek 230V	ks	4,00	39,59	158,36
93		Demontáž ventilátoru	ks	1,00	104,56	104,56
94		Demontáž svítidel stropních, nástěnných	ks	8,00	39,59	316,72
95		Demontáž kabelových rozvodů do 5x2,5	m	80,00	12,18	974,40
96		Úprava rozvaděče RMS 2	ks	1,00	1 751,10	1 751,10
97		Chráníč 25A/2/0,03A	ks	1,00	822,26	822,26
98		Jistič 16A/B/1	ks	3,00	70,04	210,12
99		Kabel CYKY 3x1,5	m	65,00	12,18	791,70
100		Kabel CYKY 3x2,5	m	70,00	19,29	1 350,30
101		Kabel datový UTP Cat. 5e	m	160,00	10,15	1 624,00
102		Svítlidlo LED panel 740R, 31W/3700Lm	ks	2,00	1667,86	3 335,72
103		Svítlidlo LED panel E6060, 40W	ks	2,00	1434,38	2 868,76
104		Krabice přístrojová pod omítku	ks	20,00	6,09	121,80



SO 02 Položkový rozpočet

Stavba	Rekonstrukce vnitřních prostor PS Kraslice
Objekt	Požární stanice Kraslice, Husova čp.1811, 358 01 Kraslice; st.p.č.202/1, k.ú. Kraslice

P.č.	Číslo položky	Název položky	MJ	množství	cena / MJ	celkem (Kč)
105		Spínač modulový sestavný ABB řaz 1 - Tango	ks	2,00	154,3	308,60
106		Spínač dvojnásobný sestavný ABB řaz. 2 - Tango	ks	1,00	188,81	188,81
107		Zásuvka jednonásobná 10/16A - Tango	ks	14,00	142,12	1 989,68
108		Zásuvka dvojnásobná 10+16A - Tango	ks	2,00	174,6	349,20
109		Zásuvka datová 2xRJ45 - Tango	ks	4,00	211,15	844,60
110		Vývod pro svítidlo - lustr svorka do 2,5mm2	ks	4,00	10,15	40,60
111		Sworka spojovací Wago do 3x2,5mm2	ks	20,00	5,08	101,60
112		Kabelové rýhy do D36 mm	m	40,00	49,74	1 989,60
113		Začištění kabelových rýh	m	40,00	76,13	3 045,20
114		Ukončení vodičů v rozvaděči RP - 2,5mm2	ks	12,00	9,14	109,68
115		Provedení průrazů - strop	s	1,00	291,34	291,34
116		Ostatní práce mimo ceníky M (podhledy, průrazy, zednické výpomoci, odklizení sutí ..)	s	1,00	21013,23	21 013,23
117		Výchozí revize elektrického zařízení	hod	12,00	466,96	5 603,52
118		Podružný materiál, podíl přidružených výkonů, doprava	%	4,50	710,59	3 197,67
	Celkem za	M21 Elektromontáže				53 661,49

