

## SMLOUVA O DÍLO

uzavřená dle § 2586 a násl. zákona č. 89/2012 Sb., občanského zákoníku  
dále jen „občanský zákoník“  
(dále jen „smlouva“)

### I. Smluvní strany

#### Česká republika – Hasičský záchranný sbor Jihočeského kraje

Sídlo: Pražská tř. 2666/52b, 370 04 České Budějovice 3  
Zastoupená: plk. Ing. Lubomírem Burešem, ředitelem HZS Jihočeského kraje  
IČO: 708 82 835  
DIČ: není plátcem DPH  
Bankovní spojení: Česká národní banka  
Číslo účtu: 125 135 881/0710

dále jen „objednatel“

#### Jan Špinar

Sídlo: Lipí 124, 373 84  
IČO: 705 18 815  
Bankovní spojení: Československá obchodní banka, a.s.  
Číslo účtu:   
Kontaktní osoba: Jan Špinar  
Tel./mail: 

dále jen „zhotovitel“

### II. Předmět díla

1. Předmětem této smlouvy je závazek zhotovitele provést, dokončit, řádně a včas předat dílo specifikované v čl. II. odst. 2. této smlouvy a závazek objednatele uhradit dohodnutou cenu.
2. Předmětem díla je výměna celkem 22 ks garážových vrat spočívající v činnostech uvedených v Příloze č. 1 této smlouvy, dále jen „dílo“. Součástí díla je rovněž demontáž původních vrat (vrata budou deponována v místě realizace), přeložení stávajících inženýrských sítí umístěných pod stropem garáží, které by zasahovaly do manipulačního prostoru vrat a likvidace vzniklých stavebních odpadů, zhotovení rozvodů el. instalace pro el. ovládání nových vrat, napojení na rozvodné a komunikační sítě - ovládání výjezdových vrat bude napojeno dálkovým přenosem na OPIS HZS JČK. A dále pak také zaškolení obsluhy vrat.
3. Podkladem pro uzavření této smlouvy je nabídka zhotovitele, která byla vybrána ve výběrovém řízení č.:  jako nejvýhodnější.

### III. Doba a místo plnění

1. Zhotovitel se zavazuje dokončit a předat dílo objednateli **do 30. 11. 2019**.
2. Objednatel se zavazuje předat zhotoviteli staveniště v termínu dle dohody, nejpozději však v den zahájení prací.
3. Místem plnění předmětu díla je **stanice Písek, HZS Jihočeského kraje, územní odbor Písek na drese: Vrcovická 2223/2, 397 01 Písek**.
4. Práce lze provádět v pracovní dny od 07:00 – 17:00 hod., případné nutné práce mimo stanovenou pracovní dobu je nutné s předstihem projednat s oprávněným zástupcem objednatele.

### IV. Cena díla

1. Smluvní strany se dohodly na ceně díla ve výši:

Cena díla	2.127.885,47 Kč bez DPH
DPH 21%	446.855,53 Kč
<b>CELKEM</b>	<b>2.574.741,00 Kč s DPH</b>

2. Cena díla zahrnuje veškeré náklady zhotovitele spojené s provedením předmětu díla.
3. Cena díla je považována za cenu nejvýše přípustnou.
4. Objednatel neposkytuje zálohové platby.

### V. Platební podmínky .

1. Dílo bude zapláceno na základě jedné faktury, vystavené po dokončení všech dodávek a prací a po převzetí díla objednatelem.
2. Objednatel uhradí fakturovanou částku do 30 dnů od obdržení faktury zaslané na adresu: Hasičský záchranný sbor Jihočeského kraje, Pražská tř. 2666/52b, 370 04 České Budějovice 3.
3. Faktura musí obsahovat náležitosti stanovené daňovými a účetními předpisy.
4. Objednatel může fakturu do data splatnosti vrátit, obsahuje-li:
  - nesprávné cenové údaje rozdílné s ustanoveními smlouvy
  - nesprávné náležitosti
  - chybí-li ve faktuře některé náležitosti dohodnuté touto smlouvou
5. Způsob úhrady: převodním příkazem
6. Faktura se považuje za proplacenou okamžikem odepsání fakturované částky z účtu objednatele ve prospěch účtu zhotovitele.
7. Objednatel je oprávněn pozdržet proplacení faktury do doby odstranění zjištěných eventuálních vad a nedodělků.

## VI. Povinnosti zhotovitele

1. Zhotovitel odpovídá za průběh prací, včetně pořádku na staveništi a za dodržování bezpečnosti práce pracovníky provádějícími dílo.
2. Zhotovitel je povinen zabezpečit, aby během realizace díla nedošlo ke škodám na majetku objednatele.
3. Zhotovitel je před zahájením prací povinen přijmout taková opatření, aby nedošlo k ohrožení bezpečnosti a zdraví osob procházejících v okolí stavby.
4. Případné vzniklé škody je zhotovitel povinen na své náklady odstranit.
5. V případě požadavku objednatele je zhotovitel povinen před započítím díla předat objednateli seznam všech pracovníků, včetně čísel OP a registračních značek vozidel, která budou vjíždět na místo plnění.
6. Kontrola průběhu prací bude prováděna dle potřeb objednatele.
7. Zhotovitel se zavazuje dodržovat obecně závazné bezpečnostní, hygienické, požární a ekologické předpisy v prostorách objednatele. Před započítím prací byl seznámen s riziky v prostorách objednatele, přičemž na ně upozorní své zaměstnance a po dohodě s objednatelem určí způsob ochrany a prevence proti úrazům a jinému poškození zdraví.
8. Zhotovitel upozorní objednatele na všechny okolnosti, které by při jeho činnosti v prostorách objednatele, podle této smlouvy, mohly vést k ohrožení života a zdraví zaměstnanců nebo dalších osob, provozu nebo bezpečného stavu technických zařízení a objektů, a objednatel je povinen přijmout odpovídající opatření k účinné nápravě.
9. **Zhotovitel se zavazuje udržovat pojištění odpovědnosti za škodu způsobenou třetí osobě v souvislosti s výkonem činnosti min. ve výši 2 mil. Kč po celou dobu provádění díla.**

## VII. Povinnosti objednatele

1. Objednatel zajistí zhotoviteli přiměřený přístup k místu provádění díla.
2. Objednatel je povinen poskytnout potřebnou součinnost při zpřístupnění jednotlivých prostor.
3. Objednatel nebude zajišťovat skládky, ani hradit poplatky za uložení, včetně dopravy.

## VIII. Předání díla

1. Dílo je považováno za dokončené, pokud jsou dokončené veškeré práce a dodávky v rozsahu a v termínech stanovených v této smlouvě, vyklizení stavby a podepsání posledního zápisu o předání a převzetí díla.
2. Objednatel je povinen zahájit přejímání provedeného díla do 2 kalendářních dnů od výzvy zhotovitele. Objednatel se zavazuje přejímání díla ve zmíněné lhůtě zahájit a bez zbytečného odkladu je dokončit.
3. Objednatel je oprávněn odmítnout převzetí díla pro vady a nedodělky, které samy o sobě nebo ve svém úhrnu nebrání řádnému užívání díla.
4. O předání a převzetí díla bude zhotovitelem vyhotoven protokol o předání a převzetí díla ve dvou vyhotoveních, který bude podepsán oběma smluvními stranami a každá ze smluvních stran obdrží po jednom vyhotovení protokolu. Protokol bude obsahovat též

soupis eventuelně zjištěných vad a nedodělků s dohodnutými lhůtami pro jejich odstranění.

5. Zhotovitel je povinen vyklidit staveniště do 1 kalendářního dne od podepsání protokolu o předání a převzetí díla.

## IX.

### Odovědnost za vady díla

1. Zhotovitel poskytne objednateli záruku za provedené dílo po dobu 60 měsíců ode dne podepsání předávacího protokolu.
2. Zhotovitel je povinen odstranit záruční vadu do 14 kalendářních dnů od doručení reklamačního nároku, nedohodne-li se s objednatelem jinak.

## X.

### Smluvní pokuty

1. Zhotovitel je povinen zaplatit objednateli za nedodržení termínu dokončení a předání díla smluvní pokutu ve výši 0,05% z ceny díla včetně DPH za každý, byť i započatý den prodlení.
2. Za prodlení objednatele s úhradou faktury, zaplatí objednatel zhotoviteli smluvní pokutu ve výši 0,05% z fakturované částky včetně DPH za každý, byť i započatý den prodlení.
3. V případě nesplnění termínu sjednaného v zápise o převzetí díla pro odstranění vad či nedodělků, zaplatí zhotovitel objednateli smluvní pokutu ve výši 1.000,- Kč za každý, byť i započatý den prodlení.
4. V případě, že nedojde k odstranění záručních vad v dohodnuté lhůtě, popřípadě ve lhůtě uvedené v článku IX. odst. 2, má objednatel právo na smluvní pokutu v částce 1.000,- Kč, za každý, byť i započatý den prodlení.
5. Povinnost uhradit smluvní pokutu vzniká dnem doručení výzvy k její úhradě povinné straně s dobou splatnosti 30 dnů, nedohodnou-li se smluvní strany jinak.

## XI.

### Změna smlouvy

1. Smlouvu lze měnit pouze písemným, oboustranně potvrzením ujednáním výslovně nazvaným: „Dodatek ke smlouvě o dílo“.
2. Dojde-li při realizaci díla k jakýmkoliv změnám, doplňkům, nebo rozšíření předmětu díla, vyplývajícím z podmínek při provádění díla, z odborných znalostí zhotovitele, je zhotovitel povinen provést soupis těchto změn, doplňků a rozšíření, ocenit je podle jednotkových cen použitých pro návrh ceny díla, a pokud to není možné, tak podle jím navrhovaných cen a předložit tento soupis objednateli k odsouhlasení, včetně návrhu případné změny termínu dokončení díla. Pokud tak zhotovitel neučiní, má se za to, že práce a dodávky jím realizované byly v předmětu díla a v jeho ceně zahrnuty.
3. Dojde-li při realizaci díla k jakýmkoliv změnám, doplňkům nebo rozšíření předmětu díla na základě požadavku objednatele, je objednatel povinen předat zhotoviteli soupis těchto změn, doplňků a rozšíření, který zhotovitel ocení podle jednotkových cen použitých pro návrh ceny díla, a pokud to není možné, tak podle jím navrhovaných cen a předložit oceněný soupis objednateli k odsouhlasení, včetně návrhu případné změny termínu dokončení díla.

## XII. Ostatní ujednání

1. Z důvodu právní jistoty strany prohlašují, že jejich závazkový vztah založený touto smlouvou se řídí občanským zákoníkem.
2. Po dobu provádění díla nese zhotovitel nebezpečí škody na prováděném díle.
3. Zhotovitel prohlašuje, že je pojištěn proti škodám, které mohou vzniknout jeho činností na majetku objednatele, a to minimálně v rozsahu, který odpovídá předmětu plnění.

## XIII. Kontaktní osoby

- 1.
- 2.



## XIV. Závěrečná ustanovení

1. Tato smlouva nabývá platnosti dnem jejího podpisu oběma smluvními stranami a účinnosti dnem uveřejnění v registru smluv. Na tuto smlouvu se vztahují povinnosti uveřejnění dle zákona č. 340/2015 Sb. o zvláštních podmínkách účinnosti některých smluv, uveřejňování těchto smluv a registru smluv (Zákon o registru smluv). Smluvní strany si ujednávají, že zveřejnění smlouvy zajistí objednatel způsobem a ve lhůtách vyplývajících z tohoto zákona. Ujednání dle tohoto odstavce se vztahuje i na všechny případné dodatky k této smlouvě.
2. Smlouva je sepsána ve dvou stejnopisech, z nichž jeden obdrží objednatel a jeden zhotovitel.
3. Smluvní strany níže svým podpisem stvrzují, že si smlouvu před jejím podpisem přečetly, s jejím obsahem souhlasí, a tato je sepsána podle jejich pravé a skutečné vůle, srozumitelně a určitě, nikoli v tísní za nápadně nevýhodných podmínek.
4. Součástí smlouvy je Příloha č. 1 – nabídka.

V Českých Budějovicích, dne.....05-08-2019

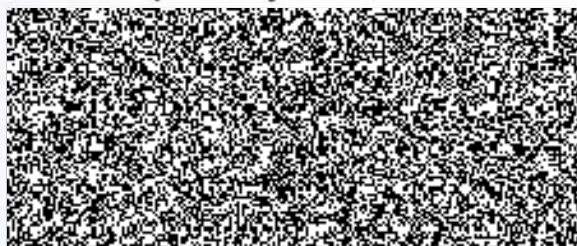

plk. Ing. Lubomír Bureš  
ředitel HZS Jihočeského kraje



V Českých Budějovicích, dne.....

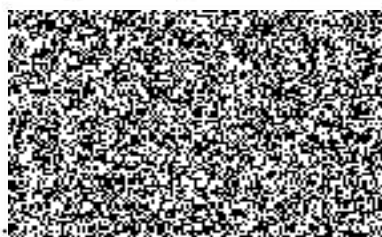

Jan Špinar



Jan Špinar

Datum: 16.07.2019

Číslo nabídky:

Název akce:

Obchodník:



Rozpracovaná



Zákazník:

Příjmení(firma): Hasičský záchranný sbor Jihočeského kraje plk. Ing. Lubbohmír Bureš  
 Město a ulice: České Budějovice, Pražská tř. 2666/52b  
 PSČ: 370 04  
 Telefon:  
 Email:  
 IČO, DIČ:



Popis položky	Šířka x Výška	MJ	J.Cena	Celková cena
• sekční vrata DELTA průmyslová R (#čelní strana - vrata bez integrovaných dveří) Ostění L: 110mm P: 110mm Nadpraží: 420mm Vrata budou složena z 6 sekcí	3700x3500	6,00	ks 47 303,00	283 818,00
kování STD		6,00	koef 0,00	0,00
příplatek barvy Červená stucco lic		77,70	m2 156,00	12 121,20
příplatek barvy Bílá stucco rub		77,70	m2 0,00	0,00
design BEZ PROLISU lic		6,00	0,00	0,00
design BEZ PROLISU rub		6,00	ks 0,00	0,00
Exclusive 1100/SZ13		6,00	ks 11 590,00	69 540,00
Rozšiřující modul EM171		6,00	ks 1 920,00	11 520,00
EP141 převodník		6,00	ks 468,00	2 808,00
Příplatek SZ14 k SZ13		6,00	ks 2 080,00	12 480,00
Command 113 impuls tlačítko		6,00	ks 1 760,00	10 560,00
Special 633 infrazávora Marantec		6,00	ks 1 390,00	8 340,00
pádové brzdy		6,00	pár 0,00	0,00
příplatek ALW sekce - elox Sekce č.5		22,20	bm 2 070,00	45 954,00
ALW okna - čirá		22,20	bm 0,00	0,00
• sekční vrata DELTA průmyslová R (#čelní strana - vrata s integrovanými dveřmi) Ostění L: 110mm P: 110mm Nadpraží: 420mm Vrata budou složena z 6 sekcí	3950x3500	2,00	ks 50 040,00	100 080,00
kování STD		2,00	koef 0,00	0,00
příplatek barvy Červená stucco lic		27,65	m2 156,00	4 313,40
příplatek barvy Bílá stucco rub		27,65	m2 0,00	0,00
design BEZ PROLISU lic		2,00	0,00	0,00
design BEZ PROLISU rub		2,00	ks 0,00	0,00
Exclusive 1100/SZ13		2,00	ks 11 590,00	23 180,00
Příplatek SZ14 k SZ13		2,00	ks 2 080,00	4 160,00
EP141 převodník		2,00	ks 468,00	936,00

Popis položky	Šířka x Výška	MJ	J.Cena	Celková cena
Special 633 infrazávora Marantec		2,00 ks	1 390,00	2 780,00
Command 113 impuls tlačítko		2,00 ks	1 760,00	3 520,00
pádové brzdy		2,00 pár	0,00	0,00
příplatek ALW sekce - elox Sekce č.5		7,90 bm	2 070,00	16 353,00
ALW okna - čirá		7,90 bm	0,00	0,00
Integrované dveře LD16-pr.š.900 otv.Pravé		2,00 ks	18 999,00	37 998,00
ID práh Standard_Střed do 4m		2,00 ks	0,00	0,00
integrované dveře klika-klika ELOX		2,00 ks	0,00	0,00
SAFETY 412		2,00 ks	1 350,00	2 700,00
Special 420 el.jištění integ. dveří		2,00 ks	1 038,00	2 076,00
• sekční vrata DELTA průmyslová R (#zadní strana - vrata s integrovanými dveřmi) Ostění L: 100mm P: 100mm Nadpraží: 200mm Vrata budou složena z 7 sekcí	3600x3750	3,00 ks	47 149,00	141 447,00
kování LHN		3,00 koef	0,00	0,00
příplatek barvy Červená stucco lic		40,50 m2	156,00	6 318,00
příplatek barvy Bílá stucco rub		40,50 m2	0,00	0,00
design BEZ PROLISU lic		3,00	0,00	0,00
design BEZ PROLISU rub		3,00 ks	0,00	0,00
Exclusive 1100/SZ13		3,00 ks	11 590,00	34 770,00
EP141 převodník		3,00 ks	468,00	1 404,00
Příplatek SZ14 k SZ13		3,00 ks	2 080,00	6 240,00
Special 633 infrazávora Marantec		3,00 ks	1 390,00	4 170,00
Command 113 impuls tlačítko		3,00 ks	1 760,00	5 280,00
pádové brzdy		3,00 pár	0,00	0,00
příplatek ALW sekce - elox Sekce č.6		10,80 bm	2 070,00	22 356,00
ALW okna - čirá		10,80 bm	0,00	0,00
Integrované dveře LD16-pr.š.900 otv.Pravé		3,00 ks	18 999,00	56 997,00
ID práh Standard_Střed do 4m		3,00 ks	0,00	0,00
integrované dveře klika-klika ELOX		3,00 ks	0,00	0,00
Special 420 el.jištění integ. dveří		3,00 ks	1 038,00	3 114,00
SAFETY 412		3,00 ks	1 350,00	4 050,00
• sekční vrata DELTA průmyslová R (#zadní strana - vrata s integrovanými dveřmi) Ostění L: 100mm P: 100mm Nadpraží: 200mm Vrata budou složena z 6 sekcí	3600x3120	1,00 ks	42 389,00	42 389,00
kování LHN		1,00 koef	0,00	0,00
příplatek barvy Červená stucco lic		11,23 m2	156,00	1 752,19
příplatek barvy Bílá stucco rub		11,23 m2	0,00	0,00
design BEZ PROLISU lic		1,00	0,00	0,00
design BEZ PROLISU rub		1,00 ks	0,00	0,00
Exclusive 1100/SZ13		1,00 ks	11 590,00	11 590,00
Příplatek SZ14 k SZ13		1,00 ks	2 080,00	2 080,00
EP141 převodník		1,00 ks	468,00	468,00

Popis položky	Šířka x Výška	MJ	J.Cena	Celková cena
Special 633 infrazávora Marantec		1,00	ks 1 390,00	1 390,00
Command 113 impuls tlačítko		1,00	ks 1 760,00	1 760,00
Krycí panel do nadpraží #š. 3600 x v. 610mm		1,00	ks 8 230,00	8 230,00
pádové brzdy		1,00	pár 0,00	0,00
příplatek ALW sekce - elox Sekce č.6		3,60	bm 2 070,00	7 452,00
ALW okna - čirá		3,60	bm 0,00	0,00
Integrované dveře LD16-pr.š.900 otv.Pravé		1,00	ks 18 999,00	18 999,00
ID práh Standard_Střed do 4m		1,00	ks 0,00	0,00
integrované dveře klika-klika ELOX SAFETY 412		1,00	ks 0,00	0,00
Special 420 el.jištění integ. dveří		1,00	ks 1 350,00	1 350,00
● sekční vrata DELTA průmyslová R (#zadní strana - vrata bez integrovaných dveří) Ostění L: 100mm P: 100mm Nadpraží: 200mm Vrata budou složena z 7 sekcí	3600x3750	4,00	ks 47 149,00	188 596,00
kování LHN		4,00	koef 0,00	0,00
příplatek barvy Červená stucco lic		54,00	m2 156,00	8 424,00
příplatek barvy Bílá stucco rub		54,00	m2 0,00	0,00
design BEZ PROLISU lic		4,00	0,00	0,00
design BEZ PROLISU rub		4,00	ks 0,00	0,00
Exclusive 1100/SZ13		4,00	ks 11 590,00	46 360,00
EP141 převodník		4,00	ks 468,00	1 872,00
Příplatek SZ14 k SZ13		4,00	ks 2 080,00	8 320,00
Special 633 infrazávora Marantec		4,00	ks 1 390,00	5 560,00
Command 113 impuls tlačítko		4,00	ks 1 760,00	7 040,00
pádové brzdy		4,00	pár 0,00	0,00
příplatek ALW sekce - elox Sekce č.6		14,40	bm 2 070,00	29 808,00
ALW okna - čirá		14,40	bm 0,00	0,00
● sekční vrata DELTA průmyslová R (#zadní strana - garáže) Ostění L: 100mm P: 100mm Nadpraží: 200mm Vrata budou složena z 4 sekcí	2380x2120	6,00	ks 26 532,00	159 192,00
kování LHN		6,00	koef 0,00	0,00
příplatek barvy Červená stucco lic		30,27	m2 156,00	4 722,68
příplatek barvy Bílá stucco rub		30,27	m2 0,00	0,00
design BEZ PROLISU lic		6,00	0,00	0,00
design BEZ PROLISU rub		6,00	ks 0,00	0,00
Exclusive 650/SZ12		6,00	ks 8 370,00	50 220,00
Digital 382, 2-kanálový dálkový ovladač 868,3 MHz		6,00	ks 686,00	4 116,00
pádové brzdy		6,00	pár 0,00	0,00
Special 305 vnější nouz. odblok 700mm Sekce č.4		1,00	ks 613,00	613,00
● Demontáž vrat (výjezd přední strana)		6,00	ks 5 000,00	30 000,00



Platnost cenové nabídky 2 měsíce.  
 Termín dodání: 4-6 týdnů od technického upřesnění zakázky, potvrzení SOD oběma smluvními stranami.  
 Ceny neobsahují: zednické práce, lešení, zvedací zařízení, rozvod elektroinstalace na stavbě, revize přívodu, náklady na elektrickou energii potřebnou na osvětlení montážního pracoviště a napájení montážního nářadí.

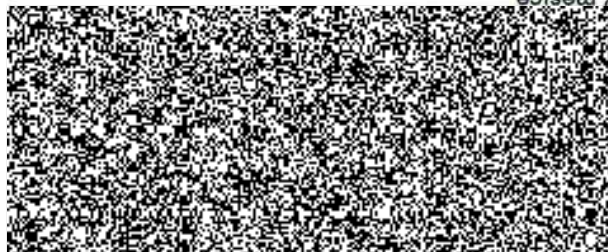

Nabídku zpracoval:  
 Firma Jan Špinar  
 Lipí 124  
 373 84 Dubné  
 IČO: 70518815

barevné provedení venkovní - červená na povrch stucco (RAL 3020)

Celková cena CZK:	2 574 741
Cena bez DPH:	2 127 885,47
DPH: 21% Částka:	446 855,95

Popis položky	Šířka x Výška	MJ	J.Cena	Celková cena
• Demontáž vrat (myčka, délka- přední strana)		ks	1 500,00	3 000,00
• Demontáž vrat (zadní strana)		ks	1 500,00	12 000,00
• Demontáž vrat (osobní garáže)		ks	1 500,00	9 000,00
• Montáž vrat		ks	7 900,00	173 800,00
• Rozvod el. instalace pro ovládání vrat		ks	4 680,00	102 960,00
• Stavební práce a úpravy - zak.		ks	18 500,00	18 500,00
• El. instalace pro ovládání RCS -6ks		ks	37 500,00	37 500,00
• Jekl pro vytvoření ostění (přední strana)		ks	9 800,00	78 400,00
• Jekl pro vytvoření ostění (zadní strana)		ks	6 700,00	53 600,00
• Jekl pro vytvoření nadpraží (přední strana)		ks	4 700,00	37 600,00
• Jekl pro vytvoření nadpraží (osobní garáže)		ks	2 800,00	16 800,00

**Integrované dveře LD16-pr.š.900 otv.Pravé:**

Do sekčních vrat lze v určitých rozměrech integrovat vstupní dveře, může však dojít ke snížení celkové stability vrat. U integrovaných dveří je vždy nutné respektovat aktuální zákonné limity ohledně šířky, výšky vrat a prahu. Integrované dveře ne vždy splňují zákonné požadavky ohledně nouzových východů. Zejména z těchto důvodů doporučujeme spíše montáž samostatných vedlejších dveří typu Lomax LT50 nebo Activ 77. NPD (No performance determined) = žádný ukazatel není stanoven „nedeklarujeme“, vodotěsnost, odolnost proti zatížení větrem, průvzdušnost, akustické vlastnosti, součinitel prostupu tepla a mechanickou odolnost a stabilitu.

**Command 113 impuls tlačítko:**

Impulsní tlačítko, indikace polohy vrat, světelný spínač, spínač pohonu ZAP./VYP.

**Pádové brzdy:**

Jedná se o prvek ke zvýšení bezpečnosti provozu vrat. V případě, že dojde k přetržení lanka, pádové brzdy mechanicky vrata zastaví. U vybraných typů privátního kování dojde ke snížení průjezdné výšky a to u LHN o 120mm a u LHF o 200mm.

**Special 305 vnější nouz. odblok 700mm:**

Odblok - umožní otevřít vrata při výpadku el. proudu. Nutno použít, není-li jiný vstup do garáže než vrata.

**sekční vrata DELTA průmyslová R:**

Sekční průmyslová vrata DELTA jsou složena ze sekcí, které pomocí systému torzních pružin zajíždějí ve vodících kolejnicích pod strop. Sekce s bezpečnostními zámky proti sevření prstů jsou tvořeny dvěma galvanizovanými plechy s povrchovým vzorem STUCCO v barvě bílé, hnědé, Antracit nebo v libovolné barvě dle odstínu RAL/NCS/OFM. Design sekcí je možný kazetový, lamelový, se středovou drážkou nebo bez prolisu. Jako výplň sekcí je použita vysoce izolující tvrzená pěna (PUR) o síle 40mm. V ceně vrat je zahrnuta sleva za logo Lomax Creative 401 o rozměru 325x50mm. Výška sekcí je 500 nebo 610mm, spodní a horní sekce je ukončena hliníkovým profilem s gumovým těsněním. Konstrukce rámu a kování je z galvanizované oceli, jednotlivé prvky jsou spojovány technologií TOX, která zaručuje pevnost bez poškození povrchové galvanizované úpravy. Technické možnosti kování zahrnují zvýšené, snížené a šikmé vedení vrat. Vertikální kování vede vrata svisle nad otvorem. Montáž se provádí za stavební otvor z vnitřní strany do zdiva pomocí speciálních hmoždinek nebo kotevních prvků. Tato vrata jsou automaticky vybavena pojistkami přetržení závěsných ocelových lanek.

**Special 420 el.jištění integ. dveří:**

SPECIAL 420 bezpečnostní prvek pro znemožnění otevření vrat, pokud nejsou zavřeny vstupní dveře.

**Exclusive 1100/SZ13:**

Stropní pohon Marantec Exclusive 1100/SZ13, s tažnou silou 1100N, IP20, 230V a řemenovou kolejnicí. Pohon disponuje funkcí speed - rychloběžný chod 22cm/sek. a funkcí blueline - energeticky nejefektivnější, v klidovém stavu STAND BY odběr pouze 0,6W

**Exclusive 650/SZ12:**

Stropní pohon Marantec Exclusive 650/SZ12, s tažnou silou 650N, IP20, 230V a řemenovou kolejnicí. Pohon disponuje funkcí speed - rychloběžný chod 22cm/sek. a funkcí blueline - energeticky nejefektivnější, v klidovém stavu STAND BY odběr pouze 0,6W

**kování LHN:**

**UPOZORNĚNÍ:** V případě ovládní stropním el. pohonem Marantec lze vytáhnout sekce zcela za nadpraží (platí pouze pokud nejsou použity pádové brzdy). V otevřené poloze poté kromě bočních kolejnic, bočních pantů a spodních držáků ocelového lanka, snižuje průjezdnou výšku pouze příčná rozpěra umístěná na konci horizontálních kolejnic a to o cca 20 mm a v místech podpěr hřídele o cca 60 mm (pokud je plocha vrat větší než 10 m<sup>2</sup>, tak v tomto místě o cca 80 mm). Při ručním ovládní u vrat nad 4 800 mm šířky, nad 2 499 mm výšky, nad 11 m<sup>2</sup> nebo při použití integrovaných dveří zastíní spodní sekce při otevřených vratech cca 120 mm objednávací výšky vrat. V případě použití integrovaných dveří s nízkým prahem se zastínění průjezdné výšky na spodní části dolní sekce zvětší o dalších 35 mm.

**kování STD:**

**UPOZORNĚNÍ:** V případě ručního ovládní a nadpraží menší 420 mm může spodní část dolní sekce zastínit v otevřené poloze několik cm otvoru (spodní hrana dolní sekce je ve výšce cca 420 mm pod stropem). Pro použití bočního pohonu STAC, STA 1, STA FU nebo řetězové převodovky je nutné ostění na straně umístění pohonu min. 330 mm.

## NADSTANDARDNÍ PÉČE O KLIENTY

# LOMAX®

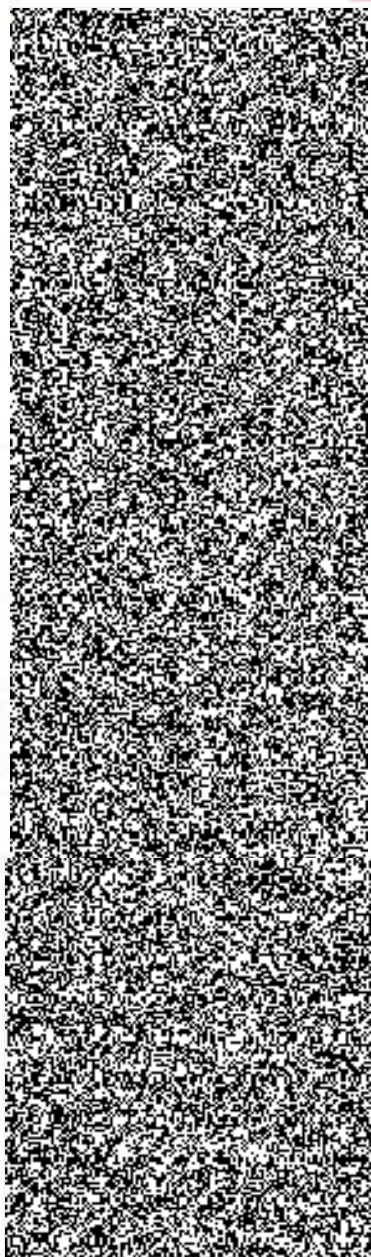

### Záruky firmy LOMAX pro vratové systémy:

- **Záruku 10 let na vratové křídlo u vrat HOME, DELTA, EXCELLENT, PRAKTIK a LT 50** získává zákazník automaticky, bez nutnosti pravidelného servisu. Záruka se vztahuje na tvar, pevnost a funkci panelu vlastní výroby naší firmy.
- **Prodloužená záruka 10 let na kování a nepohyblivé části vrat HOME, DELTA, EXCELLENT a PRAKTIK** (záruka se nevztahuje na lanka, kolečka, pružiny apod. tzn. části opotřebováváné provozem). Pro zajištění 100% uživatelského komfortu a prodloužení záruky je v tomto případě nutné absolvovat každoroční servisní prohlídky (po dobu trvání záruční doby), při kterých o vrata pečujeme a výrazně prodlužujeme jejich životnost.
- **Záruka 5 let na privátní pohonné jednotky MARANTEC** (vyjma pohonu Comfort 50) a **SOMFY**. Jako největší český výrobce garážových vrat špičkové kvality jsme našli rovnocenné partnery pro automatizaci vrat a bran ve firmách MARANTEC a SOMFY. Tyto společnosti již mnoho let patří do světové špičky v technologiích ovládání vrat a bran. Díky této jistotě poskytujeme na privátní výrobky těchto výrobců záruku 5 let. Záruka zde platí fyzicky 5 let a 3 měsíce od data výroby pohonu. Na doplňky vč. lakování, okének či Creative motivů je záruka 2 roky.

### Záruky firmy LOMAX pro roletové systémy:

- **Záruka 5 let na roletové systémy.** Při výrobě používáme pouze materiály prvotřídní kvality, proto svým zákazníkům nabízíme záruku 5 let na nosné nepohyblivé části rolet (vodící lišty, spodní lišty, boxy a revizní klapky), které nepodléhají opotřebování provozem. Záruka se vztahuje na stálobarevnost a tvarovou stálost použitých materiálů.
- **Záruka 5 let na pohony SOMFY a SELVE.** Jako významný a prověřený partner společnosti SOMFY (Francie - světová špička výroby a vývoje trubkových pohonů), jsme získali možnost záruky 5 let na trubkové pohony této značky v našich roletách a rolovacích vratech. Záruka 5 let je u pohonů od výrobce značky SELVE (Německo) a MARANTEC (Německo). Prodloužená záruka se nevztahuje na příslušenství pohonů a ovladače.

### Záruky firmy LOMAX pro venkovní žaluzie:

- **Záruka 5 let na nosné nepohyblivé části venkovních žaluzií** (horní nosič, držák horního nosiče a krycího plechu, konzola vodící lišty a vodící lišty), které nepodléhají opotřebování.
- **Záruka 5 let na povrchovou úpravu u lamel C80, S93 i Z93,** krycích plechů, vodících lišt a všech lakovaných komponentů. Záruka se nevztahuje na změnu barvy částí nebo vyblednutí bez ohledu na to, že jsou způsobeny sluncem, kondenzací, kyselým deštěm nebo jakýmkoli jinými vlivy s účinky způsobujícími změnu materiálu.
- **Záruka 5 let se vztahuje na všechny pohony SOMFY** včetně řídicích jednotek. Prodloužená záruka se nevztahuje na příslušenství pohonů a ovladače.

### Záruky firmy LOMAX pro vchodové dveře AL AKTIV 77 a EXCELLENT:

- **Záruka 5 let na hliníkové vchodové dveře AKTIV 77 nebo EXCELLENT** a to konkrétně na zárubeň, křídlo, fixní boční díl a nadsvětlík. Záruka se dále vztahuje na výplně dveří HPL a ALU.
- **Záruka 2 roky na mechanické části dveří a příslušenství** (klíka, koule, madlo, zámek, cylindrická vložka, panty, aj.) Stejnou záruku 2 roky u nás získáte i na skleněnou výplň a nerezové doplňky - Creative LOMAX.

Zákonná záruka je v České Republice stanovena na dobu 2 let a řídí se občanským zákoníkem. Prodloužená záruka nad zákonem stanovené 2 roky se řídí interním ustanovením výrobce. Pokud není uvedeno jinak, platí záruka vždy od data podpisu smlouvy s koncovým klientem. Při prodloužených zárukách garantujeme dodání nového dílu (materiálu) či jeho opravu ZDARMA. Jeho případná instalace a demontáž není předmětem prodloužených záruk. Souhrn nadstandardních záruk dává klientům důvěru ve značku LOMAX a její výrobky. Výrobce si vyhrazuje možné změny jednotlivých záruk.

LOMAX & Co s.r.o., Berečice 417, 691 08 Boletice Česká republika