

o předání majetku státu a změně příslušnosti s ním hospodařit

dle § 19 zákona č. 219/2000 Sb., o majetku České republiky a jejím vystupování v právních vztazích, ve znění pozdějších předpisů a § 14 vyhlášky Ministerstva financí č. 62/2001 Sb., o hospodaření organizačních složek státu a státních organizací s majetkem státu

Zařízení služeb pro Ministerstvo vnitra

státní příspěvková organizace zřízena zřizovací listinou vydanou Ministerstvem vnitra České republiky pod č. j. N-1337/1997 ze dne 8.12.1997

se sídlem: Přípotoční 300/12, 101 01 Praha 10

IČ: 67779999

DIČ: CZ67779999

zastoupené: **Mgr. Romanem Švejdou, DiS., ředitelem**

osoby pověřené předáním a zmocněné k jednání v registru vozidel:

Ivo Teubner

Pavel Picmaus

osoba zmocněná k jednání v registru vozidel:

Jana Váňová

kontaktní osoba pro evidenci majetku v SAP:

Erika Černá

(dále jen „předávající“)

a

Česká republika – Krajské ředitelství policie Libereckého kraje

se sídlem: nám. Dr. E. Beneše 584/24, 460 01 Liberec

IČ: 72050501

DIČ: CZ 72050501

zastoupený: **plk. Mgr. Vladislavem Husákem, ředitelem**

kontaktní osoba: Bc. Jiří Pavlů

osoba pověřená převzetím a zmocněná k převodu na registru vozidel:

Bc. Jiří Pavlů

Marie Krykorková

kontaktní osoba pro evidenci majetku v SAP:

Veronika Raichová

(dále jen „přejímající“)

níže uvedeného dne, měsíce a roku uzavírají smlouvu o předání majetku státu a změně příslušnosti s ním hospodařit (dále jen „smlouva“):



I.

1. Předávající prohlašuje, že je příslušný hospodařit s níže uvedeným movitým majetkem, přičemž příslušnost nabyt na základě nákupu od Škoda Auto a.s., Ml.Boleslav: 80420 - fa:0036817368 (11.4.2006), 80449 - fa:0036819386 (5.4.2007) a 80683 - fa:0049452654(23.12.2011).
2. Převod je realizován na základě schváleného rozhodnutí o trvalé nepotřebnosti majetku evidovaného pod č.j. ZSM-11-2/OAD-2019 a žádosti KŘP Libereckého kraje o převod majetku č.j.: KRPL-54820-1/ČJ-2019-1800AO-MK (PCR18FTRpo38702743), evidovanou pod ZSM-průb. 2163/2019.
3. Předmětem převodu jsou vozidla:

Evid. č.	Značka / typ	VIN	Požizovací cena [Kč]
80420	ŠKODA OCTAVIA II 2,0/110 kW	TMBBD21Z862248936	543 661,02
80449	ŠKODA FABIA I,4/55 kW	TMBPC16Y274185096	296 437,33
80683	ŠKODA SUPERB II 3,6/191 kW	TMBCC93T8B9042607	758 655,00

6864,6865,6868

4. Smluvní strany se dohodly, že za majetek Přijímající neposkytne Předávajícímu peněžité ani věcné plnění, resp. předání majetku proběhne bezúplatně.
5. Předávající předává majetek Přijímajícímu, který jej potřebuje pro plnění svých úkolů a v rámci své stanovené působnosti, k uspokojování výhradně potřeb Přijímajícího, které vykonává ve veřejném zájmu.
6. K fyzickému předání majetku dojde neprodleně po nabytí účinnosti této smlouvy (čl. III, odst. 2.). O předání a převzetí majetku bude pořízen Předávací protokol, tvořící Přílohu č. 3 této smlouvy. Ode dne předání je s majetkem příslušný hospodařit Přijímající.
7. Zůstatková účetní hodnota předávaného majetku bude stanovena ke dni nabytí účinnosti této smlouvy, tj. ke dni zveřejnění v registru smluv a bude uvedena v Předávacím protokolu.

II.

1. Předávající převádí majetek na Přijímajícího se všemi právy a povinnostmi vázícími se k majetku a Přijímající se stává příslušným s tímto movitým majetkem hospodařit podle ustanovení § 9 zákona č. 219/2000 Sb., o majetku České republiky a jejím vystupování v právních vztazích, ve znění pozdějších předpisů.
2. Předávající prohlašuje, že majetek není zatížen žádnými dluhy, majetkovými právy ani jinými právními nároky.
3. Přijímající prohlašuje, že je mu stav předávaného majetku znám, že tento je způsobilý k užívání pro určené účely a bere na vědomí, že Předávající nenese odpovědnost za případné vady, jež by se na něm v budoucnu vyskytly.
4. Obě smluvní strany si budou při zajišťování administrativního převodu majetku poskytovat přiměřenou vzájemnou součinnost.
5. Přijímající souhlasí s provedením změny vlastníka vozidla na svou osobu v registru vozidel, jakož i se všemi úkony s převodem vozidla souvisejícími. Přijímající se zavazuje k zajištění a dodání Protokolu o evidenční kontrole silničního vozidla, a to na vlastní náklady – registrační značky vozidla jsou uloženy v depozitu.
6. Dále se Přijímající zavazuje k uhrazení správního poplatku za zápis změny údajů v registru vozidel, souvisejícího se změnou vlastníka a k osobní účasti spolu se zástupcem Předávajícího při převodu vozidla na pracovišti registru vozidel příslušného úřadu v místě dosavadní registrace vozidla. Při osobní neúčasti dodá Předávajícímu ke všem úkonům spojeným s převodem vozidla

souvisejících plnou moc s ověřeným podpisem, případně další dokumenty a rovněž předem poskytne Předávajícímu v hotovosti částku ve výši odpovídající správnímu poplatku za zápis změny údajů v registru vozidel.

7. Přejímající bere na vědomí, že na základě zákona č. 185/2001 Sb., o odpadech, ve znění pozdějších předpisů, je uložena žadatelům o registraci použitého vozidla povinnost uhradit u vozidel nesplňujících alespoň normu mezní hodnoty, dle příslušného ustanovení citovaného zákona, poplatek na podporu sběru, zpracování, využití a odstranění vybraných autovraků, který může činit až Kč 10.000,-- (slovy: deset tisíc korun českých). Tento poplatek uhradí Přejímající při převodu vozidla.
8. Předávající se zavazuje provést přihlášení vozidla na nového vlastníka v registru vozidel nejpozději do 10 dnů ode dne účinnosti této smlouvy.
9. V případě, že nebude dokončen převod vozidla v důsledku prodlení plnění povinností Přejímajícího uvedených v čl. II, odst. 4.-7. do 10 dnů, vzniká Předávajícímu nárok na úhradu škody ve výši pokuty, kterou může Předávající dostat za nedodržení termínu stanoveného k převedení vozidla v registru vozidel.
10. Přejímající se zavazuje na výzvu Předávajícího uhradit škodu, která bude odpovídat výši pokuty, kterou dle předchozí věty bude Předávající povinen zaplatit.

III.

1. Tato smlouva je vyhotovena ve čtyřech stejnopisech s platností originálu, z nichž každá smluvní strana obdrží po dvou výtiscích.
2. Tato smlouva nabývá platnosti dnem uzavření a účinnosti dnem zveřejnění v registru smluv v souladu se zákonem č. 340/2015 Sb., o registru smluv, v platném znění.
Zveřejnění smlouvy zabezpečí strana Předávající.
3. Nedílnou součástí smlouvy jsou následující přílohy:
Příloha č. 1: Kopie žádosti KŘP LK
Příloha č. 2: Kopie technických průkazů + protokol z STK
Příloha č. 3: Předávací protokol
4. Smluvní strany prohlašují, že si tuto smlouvu přečetly, že rozumí jejímu obsahu a s tímto obsahem souhlasí, což níže stvrzují svými vlastnoručními podpisy.

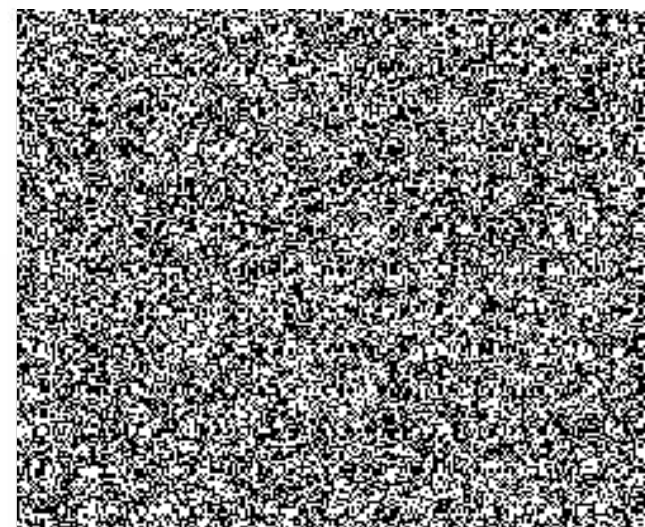

10 -07- 2019
Liberec

za přejímajícího

.....
plk

Krajské ředitelství policie Libereckého kraje

Žádost o bezúplatné převedení majetku státu na KŘP Libereckého kraje

marie.krykorkova@pcr.cz

Komu:

podatelna@zsmv.cz

12.06.2019 09:09

Kopie:

"jiri.pavlu@pcr.cz", "P.Picmaus@zsmv.cz"

Skrýt podrobnosti

Od: "marie.krykorkova@pcr.cz" <marie.krykorkova@pcr.cz>

Komu: "podatelna@zsmv.cz" <podatelna@zsmv.cz>

Kopie: "jiri.pavlu@pcr.cz" <jiri.pavlu@pcr.cz>, "P.Picmaus@zsmv.cz" <P.Picmaus@zsmv.cz>

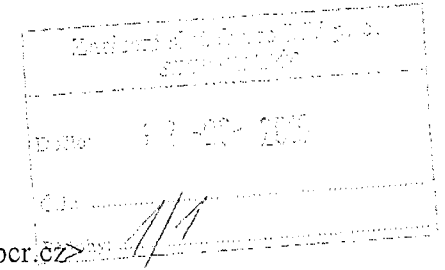

1 Attachment



Podepsaná žádost.pdf

Dobrý den,

zasílám podepsanou „Žádost o bezúplatné převedení majetku státu na KŘP Libereckého kraje“.

Děkuji a přeji pěkný den.

Marie Krykorková

referent majetkové správy

+420 974 461 477

marie.krykorkova@pcr.cz

KRAJSKÉ ŘEDITELSTVÍ POLICIE LIBERECKÉHO KRAJE

Odbor správy majetku

Automobilní oddělení

Nám. Dr. E. Beneše 24

460 32 Liberec 1

ZSM-prüb. 2163/2019



Pomáhat a chránit

KRAJSKÉ ŘEDITELSTVÍ POLICIE
LIBERECKÉHO KRAJE

Odbor správy majetku
Automobilní oddělení

PCR18ETRpo38702743



Č. j.: KRPL-54820-1/ČJ-2019-1800AO-MK

V Liberci dne 06. května 2019

Vážený pan
Zařízení služeb pro Ministerstvo vnitra
Mgr. Roman Švejda, DiS
ředitel
Přípotoční 300
Poštovní schránka 45
101 00 Praha 10

Věc: Žádost o bezúplatné převedení majetku státu na KŘP Libereckého kraje

Na základě Vaší nabídky nepotřebného majetku se na Vás obracíme s žádostí o bezúplatný převod níže uvedených vozidel:

1. Evidenční číslo 80 420 – ŠKODA OCTAVIA II 2,0 - 110 kW (Tmavá zelená metalíza)
2. Evidenční číslo 80 449 – ŠKODA FABIA 1,4 – 55 kW (Červená základní)
3. Evidenční číslo 80 683 – ŠKODA SUPERB II 3,6 – 191 kW (Černá metalíza)

K převodu vozidel zmocňují paní Marii Krykorkovou (tel.: 724 218 325, e-mail: marie.krykorkova@pcr.cz), popřípadě pana Bc. Jiřího Pavlů (tel.: 724 802 364, e-mail: jiri.pavlů@pcr.cz).

Vyřizuje: Marie Krykorková
Tel.: 724 218 325



plk./Mgr. Vladislav Husak
ředitel



(TECHNICKÝ PRŮKAZ)

ČESKÁ REPUBLIKA

UB 226246

Permisso de circulación. Parte II. Registrationsaffekt. Del II. Zulassungsbeseitigung. Teil II. Registrationsantrag. Osa II. Acta de autocepeala. / Идентификация Единицы. Мотоцикл. II. Registrations certificate. Part II.

Certificat d'immatriculation. Parte II. Cartă de circulație. Parte II. Registrācijas apliecība. II. daļa. Registrācijas fudģims. II. daļa. Fogalmi engedély. II. Rész. Certifikat la Registrarej. LII. Parte. Kartekabewijs. Del II.

Dowód Rejestracyjny. Część II. Certificado de matricula. Parte II. Osveštenie o evidencii. Časť II. Promana d'ocjejnja. Osa II. Rekvizitendostava. Osa II. Registreringsbeviset. Del II.

ZÁKLADNÍ ÚDAJE O REGISTRACI

<p>B. Datum první registrace vozidla: 20.04.2006</p> <p>A. Registrační značka vozidla: 6A07514</p> <p>C.2.1. a C.2.2. Vlastník (příjmení a jméno nebo obchodní jméno): ZÁŘÍZENÍ SLUŽEB PRO MINISTERSTVO VNITRA rčnč 67779999</p> <p>C.2.3. Místo trvalého nebo povoleného pobytu/sídla: PRAHA 10, PŘÍPOTOČNÍ 300</p> <p>C.1.1. a C.1.2. Provozovatel (příjmení a jméno nebo obchodní jméno): rčnč</p> <p>C.1.3. Místo trvalého nebo povoleného pobytu/sídla: v PRAHA HLAVNÍ MĚSTO dne 20.04.2006</p> <p>Vozidlo převedeno – odtlačeno (na koho, kam)</p>	<p>Datum první registrace vozidla v ČR: 20.04.2006</p> <p>A. Registrační značka vozidla:</p> <p>C.2.1. a C.2.2. Vlastník (příjmení a jméno nebo obchodní jméno): rčnč</p> <p>C.2.3. Místo trvalého nebo povoleného pobytu/sídla:</p> <p>C.1.1. a C.1.2. Provozovatel (příjmení a jméno nebo obchodní jméno): rčnč</p> <p>C.1.3. Místo trvalého nebo povoleného pobytu/sídla: v dne</p> <p>Vozidlo převedeno – odtlačeno (na koho, kam)</p>				
<p>A. Registrační značka vozidla:</p> <p>C.2.1. a C.2.2. Vlastník (příjmení a jméno nebo obchodní jméno): rčnč</p> <p>C.2.3. Místo trvalého nebo povoleného pobytu/sídla:</p> <p>C.1.1. a C.1.2. Provozovatel (příjmení a jméno nebo obchodní jméno): rčnč</p> <p>C.1.3. Místo trvalého nebo povoleného pobytu/sídla: v dne</p> <p>Vozidlo převedeno – odtlačeno (na koho, kam)</p>	<p>A. Registrační značka vozidla:</p> <p>C.2.1. a C.2.2. Vlastník (příjmení a jméno nebo obchodní jméno): rčnč</p> <p>C.2.3. Místo trvalého nebo povoleného pobytu/sídla:</p> <p>C.1.1. a C.1.2. Provozovatel (příjmení a jméno nebo obchodní jméno): rčnč</p> <p>C.1.3. Místo trvalého nebo povoleného pobytu/sídla: v dne</p> <p>Vozidlo převedeno – odtlačeno (na koho, kam)</p>				
<p>ÚŘEDNÍ ZÁZNAMY</p> <p>1. Dne 20.04.2006 bylo vydáno ORV č. UAA950701.</p> <p>2. 25.11.2009 VYMĚNA RZ ZA 1X ZTRACENOU, NOVÁ RZ</p> <p>3. Dne 25.11.2009 bylo vydáno ORV č. UAG510429.</p> <p>14/2/2019 BYLO VOZIDLO VYŘAZENO Z PROVOZU POD ČÍSLEM J ORV ULOŽENY NA RM PRAHA HLAVNÍ MĚSTO.</p> <p>7. 8. 9. 10. 11. 12. 13. 14. 15. 16. 17. 18. 19. 20. 21. 22. 23. 24.</p>					
<p>POUČENÍ</p> <p>1. Osveštenie o registrácii je večné ná listina.</p> <p>2. Osveštenie o registrácii musí byť bezplatne ulozena. Zrazu nebo zneni osveštenie o registracii je zho drazni povinen nepredane odstat vecni prilozeniemu organu stadni spravy.</p> <p>3. Zapisy do zvesteni o registracii smi provadit jen opruzena osoba.</p> <p>4. Osveštenie o registracii sa predkladá príslušnym organom pri provedeni ukonu ve vzahu k vozidlu nebo na jeho vyvoj.</p>					
<p>OSOBNOSTI VOZIDLA</p> <table border="1" style="width: 100%; border-collapse: collapse;"> <tr> <td style="width: 25%;"> <p>Pass do: 20-04-2006</p> <p>Tech. prohlídka provedena dne: 20-04-2006</p> <p>C. protokol: 16-03-02</p> </td> <td style="width: 25%;"> <p>Pass do: 06-04-2006</p> <p>Tech. prohlídka provedena dne: 06-04-2006</p> <p>C. protokol: 19-03-03</p> </td> <td style="width: 25%;"> <p>Pass do: 06-04-2006</p> <p>Tech. prohlídka provedena dne: 06-04-2006</p> <p>C. protokol: 16-03-02</p> </td> <td style="width: 25%;"> <p>Pass do: 03-04-2006</p> <p>Tech. prohlídka provedena dne: 03-04-2006</p> <p>C. protokol: 16-03-02</p> </td> </tr> </table>		<p>Pass do: 20-04-2006</p> <p>Tech. prohlídka provedena dne: 20-04-2006</p> <p>C. protokol: 16-03-02</p>	<p>Pass do: 06-04-2006</p> <p>Tech. prohlídka provedena dne: 06-04-2006</p> <p>C. protokol: 19-03-03</p>	<p>Pass do: 06-04-2006</p> <p>Tech. prohlídka provedena dne: 06-04-2006</p> <p>C. protokol: 16-03-02</p>	<p>Pass do: 03-04-2006</p> <p>Tech. prohlídka provedena dne: 03-04-2006</p> <p>C. protokol: 16-03-02</p>
<p>Pass do: 20-04-2006</p> <p>Tech. prohlídka provedena dne: 20-04-2006</p> <p>C. protokol: 16-03-02</p>	<p>Pass do: 06-04-2006</p> <p>Tech. prohlídka provedena dne: 06-04-2006</p> <p>C. protokol: 19-03-03</p>	<p>Pass do: 06-04-2006</p> <p>Tech. prohlídka provedena dne: 06-04-2006</p> <p>C. protokol: 16-03-02</p>	<p>Pass do: 03-04-2006</p> <p>Tech. prohlídka provedena dne: 03-04-2006</p> <p>C. protokol: 16-03-02</p>		

TECHNICKÝ POPIS VOZIDLA		ZMĚNA
ZTP č.:	5580-059	ES č.:
		e11*2001/116*023
		(ZTP)
1 Druh vozidla:	OSOBNÍ AUTOMOBIL	
2	SEDAN	
J Kategorie vozidla (skupina):	M1	
D1 Tvarová značka:	ŠKODA	
D2 Typ:	1Z	Verze: FHG
D3 Obchodní označení:	OCTAVIA	
E Identifikační číslo vozidla (VIN):	TMBED21Z862248936	
3 Výrobce vozidla:	ŠKODA AUTO A.S., HLADÁ BOLESLAV, ČR	
4 Výrobce:	VOLKSWAGEN AG, WOLFSBURG, SRN	
5 Typ:	BVY	ES Pařba: BA 98 B
P2 Max. výkon (kW) / P ₄ ot. (min ⁻¹):	110.0/6 000	P3 Zvich. objem (cm ³): 1 984.0
V9 Přepětí EHK OSH č.:		Směrnice EHS/ES č.: 2003/76B
V6 Konfigurační součinitel absorpce (m ²):		V7 CO ₂ (g/km): 254/142/185
6 Výrobce:		
7 Druh (typ):		
8 Výrobní číslo (části, kabiny):		
R Barva:	9572 ZELENÁ TMAVÁ METALÍZA	
S Počet míst - celkem:	5	S1 - k sezení: 5 S2 - k stání: 0 9 - Vůlak: 0
10 Maximální zatížení sítě (kg):	75	11 Objem cisterny (l):
12 Coková (mm) - délka:	4 572	13 - šířka: 1 769
M Rozvor (mm):	2 575	14 - výška: 1 485
15 Rozměry kočkové plochy (mm) - délka:		16 - šířka:
G Pevnostní hmotnost (kg):	1 385 - 1 575	
F1 Největší technický příslušná / F2 povolená hmotnost (kg):	1 970/1 970	
N1 Největší technický přípustná/povolená hmotnost na nápravu (kg): N1: N2, N3: N4:		
	1 050/1 050; 1 100/1 100	
17 Největší svislé statické zatížení spojovacího zařízení (závěsného) (kg):	Z 75	
O1 Největší technický příslušná/povolená hmotnost přípojného vozidla (kg):	- brzdného: 1 300/1 300	
O2	- nebrzděného: 650/650	
18 Největší technický příslušná / F3 povolená hmotnost jízdní soupravy (kg):	3 270/3 270	
19 Spojovací zařízení - druh a typ:		
L Počet náprav - z toho poháněných:	2 - 1 PŘEDNÍ	
	Kola a pneumatiky na nápravě (1-2-3-4...): rozměry/montáž (povolená = [Z])	
20 1.	6J X 15 H2 ET 47; 195/65 R15 91 V	
21 2.	6J X 15 H2 ET 47; 195/65 R15 91 V	
22 3.		
23 4.		
T Nejvyšší rychlost (km/h):	213	
24 Brzdy (ANO/NE) - převodní:	ANO - ABS:	ANO - parkovací ANO - odlehčovací NE
U Vnější hluk vozidla (dB (A)): U1 - stojící / U2 ot. (min ⁻¹):	77.0/4 500	U3 - za jízdy: 72.0
23 Společba prava: - metrika:	ES 2004/3	25 - při rychlosti (km/h):
Z7 (l/100 km):	10.6	7.7
O Poměr výkon/hmotnost (kW/kg):		29 Retardér: NE
29 Řazení převodovky (MAN/AUT):	MAN	30 Hydraulika:
Další údaje viz část DALŠÍ ZÁZNAMY		
ZÁZNAM O SCHVÁLENÍ TECHNICKÉ ZPŮSOBILOSTI VOZIDLA		
<p>Niže podepsaný potvrzuje, že vozidlo (nástavba) byla schválena technická způsobilost k provozu na pozemních komunikacích (v případě, kdy je technický průkaz vydan na základě schválení technické způsobilosti vozidla, doprovází toto příslušný evropský technický průkaz). Pokud se jedná o typové schválení vozidla č. j. se neztváruje. U</p>		<p>Doklad o nabytí vozidla - zážnam o celním projednávání</p>
Vozidlo: č. j.		06
datum vystavení		
Nástavba: č. j.		
datum doplnění		
DALŠÍ ZÁZNAMY		
<p>Variabilní provedení vozidla:</p> <ul style="list-style-type: none"> *29: 4 669 - při vybavení tažným zařízením, *31: 1 449 - při sportovní výšce pérování, *44-45: 6.5J x 15 H2 ET50; 195/65 R15 91V 6.5J x 15 H2 ET50; 205/60 R15 91V, nelze se sněžovými řetězy 6J x 16 H2 ET50; 205/55 R16 91V 6.5J x 16 H2 ET50; 205/55 R16 91V, nelze se sněžovými řetězy 7J x 17 H2 ET54; 225/45 R17 91W, nelze se sněžovými řetězy <p>Vozidlo plní požadavky zákona č. 56/2001 Sb.</p>		

TECHNICKÝ POPIS VOZIDLA		ZMĚNA		
ZTP č.:	4166-128-03	ES č.:	e11*98/14*0123	(ZTP)
1 Druh vozidla:	OSOBNÍ AUTOMOBIL			
2	HATCHBACK			
J	Kategorie vozidla (zkratka): M1			
D.1	Tovární značka: ŠKODA			
D.2	Typ: 6Y	Vanavaz: SCBKVY01	Verze: NFH5ALLE5	
D.3	Obchodní označení: FABIA			
E	Identifikační číslo vozidla (VIN): TMBFC16Y274185096			
3	Výrobce vozidla: ŠKODA AUTO A.S., MLADÁ BOLESLAV, ČR			
4	Výrobce: VOLKSWAGEN AG, WOLFSBURG, SRN			
5	Typ: BKY	P3 Palivo: EA 95 B		
P2	Mot. výkon (kW) / P4 cc. (min.): 55.0/5 000	P1 Zdrav. objem (cm ³): 1 390.0		
V9	Předs. EHK OSN č.: Směrnice EHS/ES č.: 2003/76B			
V6	Korigovaný součinitel absorpce (m ²):	V7 CO ₂ (g/km): 204/127/154		
6	Výrobce:			
7	Druh (typ): 5 DVEŘOVÝ			
8	Výrobní číslo (nástavby, vabány):			
R	Barva: STST, 8151 ČERVENÁ ZÁKLADNÍ			
9	Počet míst - celkem: 5	S1 - k sezení: 5	S2 - k stání: 0	9 - útok: 0
10	Maximální zatížení střechy (kg): 75	11 Objem nádrží (m ³):		
12	Celková (mm) - délka: 3 970	13 - šířka: 1 646	14 - výška: 1 466	
M	Rozvor (mm): 2 462			
15	Rozměry čelní plochy (mm) - délka: 16 - šířka:			
G	Prázdná hmotnost (kg): 1 135			
F1	Největší technický přírůstek / F2 povolená hmotnost (kg): 1 575/1 575			
H	Největší technický přírůstek povolená hmotnost na nápravu (kg): N.1; N.2; N.3; N.4			
	900/900; 800/800			
17	Největší statické zatížení spojovacího zařízení (závěs/obložek) (kg): Z 50			
O.1	Největší technický přírůstek povolená hmotnost přípojného vozidla (kg) - brzděného: 800/800			
O.2	nebrzděného: 450/450			
18	Největší technický přírůstek / E3 povolená hmotnost jízdní soupravy (kg): 2 375/2 375			
19	Spojovací zařízení - druh a typ:			
L	Počet náprav - z toho poháněných: 2 - 1 PŘEDNÍ			
	Kola a pneumatiky na nápravě (1-2-3-4-...): rozměry/montáž (základ - [2]):			
20	1. 5J X 14 H2 ET 35; 165/70 R14 81 T			
21	2. 5J X 14 H2 ET 35; 165/70 R14 81 T			
22	3.			
23	4.			
T	Nejvyšší rychlost (km/h): 167			
24	Řízení (ANONIE) - provozní: ANO - ABS: ANO - parkovací: ANO - odlehčovací: NE			
U	Vnější hluk vozidla (dB (A)) U1 - stojícího / U2 odjíždějícího: 76.0/3 750 UA - za jízdy: 70.0			
25	Společná příloha - metodika: ES 2004/3 26 - při rychlosti (km/h):			
27	U1 (100 km/h): 8.6	5.3	6.5	
C	Faktor výkonnosti (kW/kg): 28 Režimní: NE			
29	Rázení převodovky (MANUÁL): MAN 30. Hydrepohon:			
	Další údaje viz část DALŠÍ ZÁZNAMY.			

ZÁZNAM O SCHVÁLENÍ TECHNICKÉ ZPŮSOBILOSTI VOZIDLA

Níže podepsaní potvrzují, že vozidlu (nástavbě) byla schválena technická způsobilost k provozu na pozemních komunikacích. Místo, kde je technický průkaz vydaný na základě schválení technické způsobilosti, pohled se jedná o typové schválení vozidla č. 1 se neaplikuje.

Doklad o nabytí vozidla: záznam o celním projednávání

Vozidlo: C. J.

datum vystavení



Otisk razítka a podpis oprávněné osoby

Nástavba: C. J.

datum doplnění

Otisk razítka a podpis oprávněné osoby

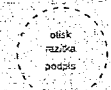

DALŠÍ ZÁZNAMY

Variabilní provedení vozidla:

#12: 4 073 - při vybavení tažným zařízením,

#14: 1 451 - při standardní výšce pérování,

#20-21: 6J x 14 H2 ET43; 185/60 R14 82T,

6J x 14 H2 ET38; 185/60 R14 82T, nelze se sněhovými řetězy,

6J x 15 H2 ET45; 195/50 R15 82T, nelze se sněhovými řetězy,

6,5J x 16 H2 ET42; 205/45 R16 83V, nelze se sněhovými řetězy,

6J x 15 H2 ET43; 185/55 R15 81T.

Vozidlo plní požadavky zákona č. 56/2001 Sb.

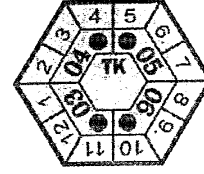
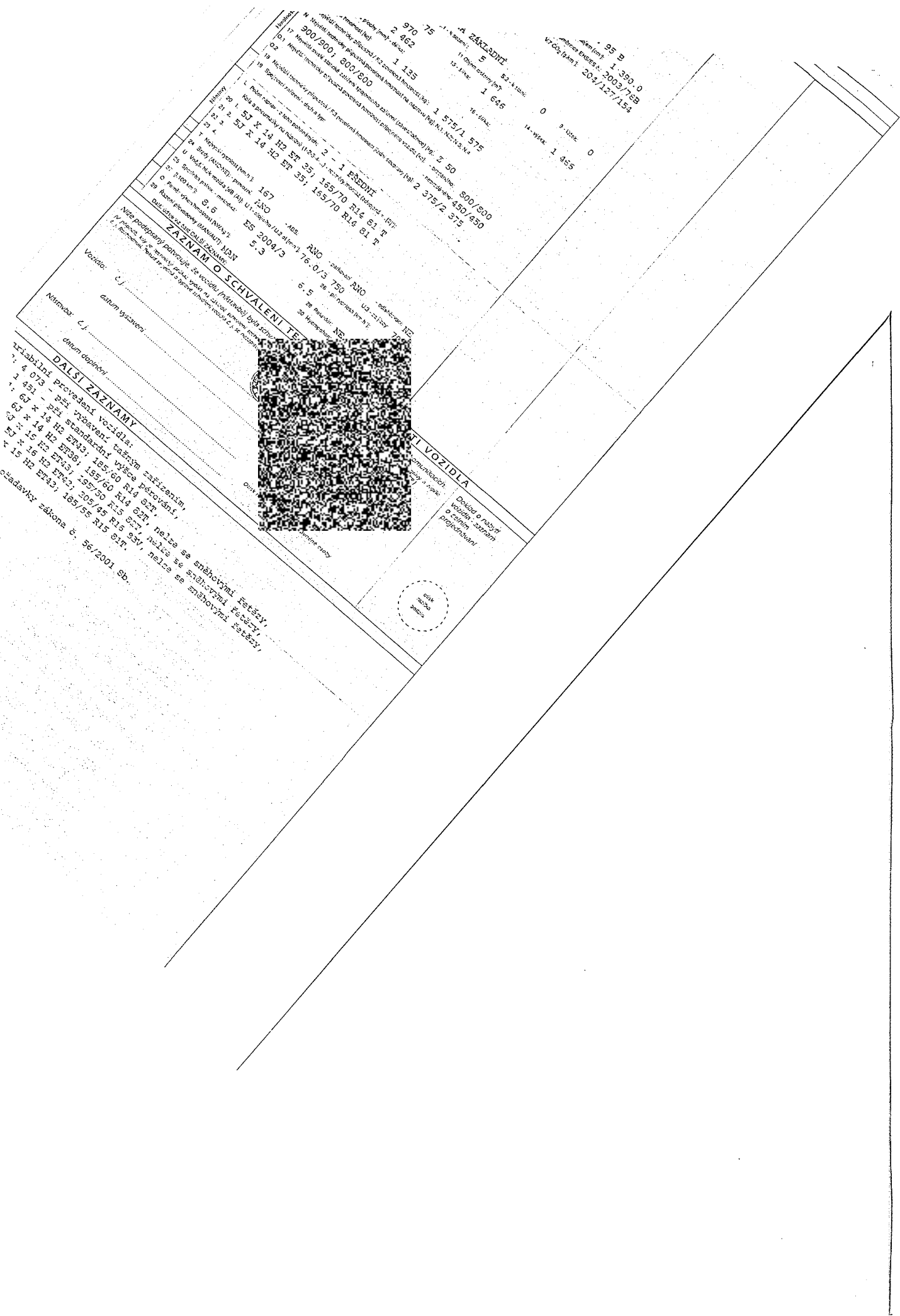

STK č. 3118
 Tel: 974 844 447
 E-mail: stk31

1/4

Název provozovatele:
 Zařízení služeb pro MV,
 Sídlo firmy:
 Přípotoční 300/5, 10101 Praha 10
 Adresa provozovny:
 Přípotoční 300, 10101 Praha

IČO: 67779999
 DIČ: CZ67779999

PROTOKOL č. CZ-3118-19-02-0089
 o technické prohlídce

ID: 75249263
 Dne: 13.02.2019

Druh TP: pravidelná

Rozsah TP: plný

D 1 Tovární značka:	ŠKODA	1. Druh vozidla:	OSOBNÍ AUTOMOBIL
D 2 Obchodní označení (typ):	FABIA (6Y)	J. Kategorie vozidla:	M1
B VIN (č. karoserie):	TMBPC16Y274185096	A. Registrační značka:	7A21109
I Typ motoru:	BKY	B. Datum první registrace:	11.04.2007
G1av počítáče ujeté vzdálenosti (km):	98394	Číslo TP (dokladu):	UB891248

Měření emisí provedla SME č. 41.10.07 dne 13.02.2019, č. protokolu CZ-411007-19-02-0048

ZÁVADY ZJIŠTĚNÉ NA VOZIDLE:

LEHKÉ (A) (počet závad)	1
4.1.4.1.1	Brzdový kotouč nadměrně zkorodovaný (hloubková koroze) – poškozená funkční plocha zjevně nepřesahuje 1/5 její šířky nebo brzdový kotouč s rýhami zjevně nepřesahující hloubku rýhy 1,5 mm.
VAŽNÉ (B) (počet závad)	4
4.2.1.2.2	Rozdíl brzdných sil (při brzdění nebo odbrzdění) na kolech téže nápravy je větší než 30 %. V případě jízdní zkoušky se vozidlo nadměrně vychyluje z přímého směru.
4.1.1.2.2	Vnější krycí sklo, těleso nebo optický systém potkávacího světlotometu nebo dálkového světlotometu poškozený tak, že poškození zjevně ovlivňuje nebo bude ovlivňovat jeho funkci nebo fotometrické vlastnosti (např. intenzita vyzařovaného světla, kresba) nebo možnost jeho seřízení.
4.3.1.1.2	Nesvítil některá povinná brzdová svítilna.
5.3.3.1.1	V systému zavěšení kol (např. čepy / pouzdra / silentbloky) jsou větší vůle než provozní nebo některé spojovací prvky jsou uvolněné.

NEBEZPEČNÉ (C) (počet závad) **0**

Poznámky:

- 4.1.1.2.2.: Matná krycí skla předních světlometů
- 4.3.1.1.2.: Nesvítil pravé brzdové světlo
- 5.3.3.1.1.: Uložení předních ramen: velká lůžka
- 4.2.1.2.2.: Nesouměrnost zadních brzd 35%
- Z důvodu zjištěných závad stupně závažnosti "B" nemohly být provedeny některé další kontrolní úkony ze skupiny kontrolovaných ústrojí č. 4.1.2 "seřízení světlometů"



S3118-19-02-0089





Vozidlo je pro další provoz způsobilé na dobu 30 dnů do 15.03.2019.
Příští prohlídka musí být provedena do 15.03.2019
Vozidlo z hlediska evidenční kontroly vyhovuje.
Kontrolní nálepka vylepena.
Technickou prohlídku provedl kontrolní technik, osvědčení č. STK0611



S3118-19-02-0089

Za správnosť



3/4

ČESKÁ REPUBLIKA
CZECH REPUBLIC

Directive 2014/45/EU

CZ

OSVĚDČENÍ O TECHNICKÉ ZPŮSOBILOSTI VOZIDLA
CERTIFICATE OF ROADWORTHINESS

číslo/number: CZ-3118-19-02-0089

(1)	E. VIN/VIN:	TMBPC16Y274185096
(2)	A. Registrační značka / Registration number:	7A21109
(3)	Datum a místo kontroly / Place and date of inspection:	13.02.2019 Přípotoční 300, 10101 Praha
(4)	Stav počítadla ujeté vzdálenosti / Odometer reading:	98394
(5)	J. Kategorie vozidla / Category:	M1
(6)	Zjištěné závady / Defects:	<p>1.1.14.1.1: Brzdový kotouč nadměrně zkorodovaný (hloubková koroze) – poškozená funkční plocha zjevně nepřesahuje 1/5 její šířky nebo brzdový kotouč s rýhami zjevně nepřesahující hloubku rýhy 1,5 mm.</p> <p>1.2.1.2.2: Rozdíl brzdných sil (při brzdění nebo odbrzdění) na kolech téže nápravy je větší než 30 %. V případě jízdní zkoušky se vozidlo nadměrně vychyluje z přímého směru.</p> <p>4.1.1.2.2: Vnější krycí sklo, těleso nebo optický systém polkávacího světlometu nebo dálkového světlometu poškozený tak, že poškození zjevně ovlivňuje nebo bude ovlivňovat jeho funkci nebo fotometrické vlastnosti (např. intenzita vyzařovaného světla, kresba) nebo možnost jeho seřízení.</p> <p>4.3.1.1.2: Nesvíti některá povinná brzdová svítilna.</p> <p>5.3.3.1.1: V systému zavěšení kol (např. čepy / pouzdra / silentbloky) jsou větší vůle než provozní nebo některé spojovací prvky jsou uvolněné.</p>
(7)	Výsledek technické prohlídky / PTI result:	částečně způsobilé
(8)	X. Datum příští prohlídky do / Inspection valid to:	15.03.2019
(9)	Vydala STK / Issued by PTI: Podpis a číslo osvědčení kontrolního technika / Signature and Certificate number of the inspector:	3118 STK0611
(10)	Jiné informace / Further information:	<p>4.1.1.2.2.: Matná krycí skla předních světlometů</p> <p>4.3.1.1.2.: Nesvíti pravé brzdové světlo</p> <p>5.3.3.1.1.: Uložení předních ramen: velká lůžka</p> <p>1.2.1.2.2.: Nesouměrnost zadních brzd 35%</p> <p>Z důvodu zjištěných závad stupně závažnosti "B" nemohly být provedeny některé další kontrolní úkony ze skupiny kontrolovaných ústrojí č. 4.1.2 "seřízení světlometů"</p>

S3118-19-02-0089

platí do 15.03.2019.

1061

podpis

Datum a čas měření:
13.02.2019 07:23:04

Č. protokolu:
CZ-411007-19-02-0048

VIN:
TM8PC16Y274185096

KONTROLA:

Výsledek vizuální kontroly:		vyhovuje		
Výsledek kontroly readiness kódů:		nastavené		
Výsledek kontroly závad řídicí jednotky motoru:		---		
Vyhodnocení stavu řídicí jednotky:		bez závad		
Výsledek kontroly těsnosti plynového zařízení (**):		---		
Měřené parametry		Předepsané hodnoty	Naměřené hodnoty s palivem	
			základním	alternativním
Při volnoběhu	Otáčky [min ⁻¹]	660 - 860	680	---
	Obsah CO [%]	max 0,50	0,000	---
Při zvýšených otáčkách	Otáčky [min ⁻¹]	2400 - 2600	2541	---
	Obsah CO [%]	0 - 0,30	0,000	---
	λ - lambda [1]	0,970 - 1,030	1,014	---

Použitý analyzátor (výrobce, typ): ActiaCZ, AT505, ano, sw: 2.04.3, sw: 2.04.3
Naměřené hodnoty jsou přímým on-line záznamem měření analyzátoru.

Poznámky: Detailní výpis výsledků je uveden v příloze tohoto protokolu., Typ motoru instalovaného ve vozidle souhlasí s typem motoru uvedeným v dokladech

Vozidlo z hlediska měření emisí vyhovuje
Vylepena ochranná nálepka č.
Měření emisí provedl kontrolní technik, osvědčení č.: BNA4340

Datum provedení měření emisí: 13.02.2019

*) Pouze, je-li uvedeno v TP vozidla

**) Pouze pro vozidla vybavená zařízením pro plynový pohon

Komunikační protokol: ISO 9141-2

Identifikační řetězce:

CALID: NEUVEDEN

CVN: ---

VIN:

Stav Readiness (údaje mimo J1939):

	Comp	Fuel	Misf	EGR/ VVT	O2S Heat	O2S Func	A/C	SAS	Evap	HCat	Cat Func
Podporované	√	√	√	x	√	√	x	x	√	x	√
Otestované	√	√	√	x	√	√	x	x	√	x	√

Výpis DTC: ---. Celkem 0 závad.

Vzdálenost ujetá při aktivní DTC: 0 km

Stav MIL: nesvíti

Palivo: BA

Status	n [min ⁻¹]	vyústění	CO [%]	CO ₂ [%]	HC [ppm]	Lambda [-]	O ₂ [%]	CO _{corr} [%]	NO _x [ppm]
Měřeno	680	1	0,000	15,00	1	1,004	0,100	0,000	---
Limit	660 - 860	---	0 - 0,50	---	0 - 0	0,970 - 1,030	---	---	---
Měřeno	2541	1	0,000	14,00	1	1,014	0,330	0,000	---
Limit	2400 - 2600	---	0 - 0,30	---	0 - 0	0,970 - 1,030	---	---	---



S3118-19-02-0089

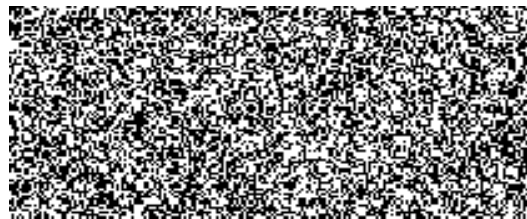

MIN UNIVER

TECHNICKÝ POPIS VOZIDLA ZMĚNA

ZTP č.: S82S-86-03 ES č.: e11*2001/116*0326 (ZIP)

Vozidlo	1 Druh vozidla: OSOBNÍ AUTOMOBIL	P3 Průřez: BA 95 B
	2 SEDAN	
D1	J Kategorie vozidla (včetně M1)	V7 CO ₂ (g/km): 341/173/235
	Kodní značka: ŠKODA	
D2	Typ: 3T	V7 CO ₂ (g/km): 341/173/235
	Verze: MQD6W0	
D3	Obráběcí označení: SUPERB	V7 CO ₂ (g/km): 341/173/235
	E Identifikační číslo vozidla (VIN): TMECC93T8B9042607	
E	3 Výrobce vozidla: ŠKODA AUTO A.S., MLADÁ BOLESLAV, ČR	V7 CO ₂ (g/km): 341/173/235
	4 Výrobce: VOLKSWAGEN AG, WOLFSBURG, SRN	
Motor	5 Typ: CDVA	V7 CO ₂ (g/km): 341/173/235
	P2 Max. výkon (kW) / P4 ot./min: 191.0/6 000	
Emise	V8 Předpis EHK OEN č.:	V7 CO ₂ (g/km): 341/173/235
	V6 Kategorie vozidla (včetně M1):	
Kategorie	7 Druh (typ): SEDAN	V7 CO ₂ (g/km): 341/173/235
	8 Vybavení (nářadí, vybavení):	
Rozměry	R Šířka: 1712, 9910 ČERNÁ METALÍZA	V7 CO ₂ (g/km): 341/173/235
	S Počet míst: 5	
Měření	10 Maximální zatížení osičky (kg): 100	V7 CO ₂ (g/km): 341/173/235
	12 Celková (mm) - délka: 4 838	
Měření	M Rozvor (mm): 2 758	V7 CO ₂ (g/km): 341/173/235
	15 Rozměry kolné plochy (mm) - délka:	
Měření	17 Nejvyšší rychlost (km/h): 150/1 150; 1 140/1 140	V7 CO ₂ (g/km): 341/173/235
	18 Nejvyšší rychlost (km/h): 150/1 150; 1 140/1 140	

Měření	L Počet náprav - z toho poháněných: 2 - 2	V7 CO ₂ (g/km): 341/173/235
	20 1. 7J X 17 ET 49; 225/45 R17 94 W	
Měření	21 2. 7J X 17 ET 49; 225/45 R17 94 W	V7 CO ₂ (g/km): 341/173/235
	22 3.	
Měření	23 4.	V7 CO ₂ (g/km): 341/173/235
	T Nejvyšší rychlost (km/h): 250	
Měření	24 Brzdění (ANCI/NE): - provozní ANO - ABS ANO - parkovací ANO - odštěpovací NE	V7 CO ₂ (g/km): 341/173/235
	U Výrobce hluč. vozidla (dB (A)) U1 - střední / U2 ot./min: 73.0/3 750 U3 - za 1200: 71.0	
Měření	25 Spotřeba paliva - měřičská: 692/2008A	V7 CO ₂ (g/km): 341/173/235
	27 h/100 km: 14.7 7.4 10.1	
Měření	28 Přazení převodů (MAN/AUT): AUT	V7 CO ₂ (g/km): 341/173/235
	29 Přazení převodů (MAN/AUT): AUT	

ZÁZNAM O SCHVÁLENÍ TECHNICKÉ ZPUSOBILOSTI VOZIDLA

Níže podepsaný potvrzuje, že vozidlo (nástavba) byla schválena technická způsobilost k provozu na pozemních komunikacích. Doklad o nabytí vozidla - záznam o celním jednání

Vozidlo: č. j.

datum vystavení:

Nástavba: č. j.

datum doplnění:

Čistá řezanka a podpis oprávněné osoby

osek
řezanka
podpis

DALŠÍ ZÁZNAMY

Variabilní provedení vozidla:

#12: 4 938 - při vybavení tažným zařízením,

#20-21: 6J x 17 ET45; 205/50 R17 93H M+S,

7,5J x 17 ET49; 225/45 R17 94W,

7,5J x 18 ET46; 225/40 R18 92Y.

Vozidlo plní požadavky zákona č. 56/2001 Sb.

PŘEDÁVACÍ PROTOKOL

ke smlouvě uzavřené mezi

Zařízení služeb pro Ministerstvo vnitra

kontaktní osoba: Pavel Picmaus, tel. 974 837 315, 605 939 458, e-mail: p.picmaus@zsmv.cz
osoby pověřené předáním a zmocněné k jednání v registru vozidel:

Ivo Teubner, tel. 974 837 303, e-mail: i.teubner@zsmv.cz

Pavel Picmaus,

Jana Váňová, tel. 974 844 597, 605 205 232, e-mail: j.vanova@zsmv.cz

kontaktní osoba pro evidenci majetku v SAP:

Erika Černá, OEČ 690674, tel. 974 844 507, e-mail: e.cerna@zsmv.cz

a

Česká republika – Krajské ředitelství policie Libereckého kraje

kontaktní osoba: Bc. Jiří Pavlů, tel.: 724 802 364, e-mail: jiri.pavlu@pcr.cz

osoba pověřená převzetím a zmocněná k převodu na registru vozidel:

Bc. Jiří Pavlů

Marie Krykorková, tel.: 724 218 325, e-mail: marie.krykorkova@pcr.cz

kontaktní osoba pro evidenci majetku v SAP:

Veronika Raichová, OEČ 655258,

tel.: 974 461 520, e-mail: veronika.raichova@pcr.cz

Předmětem převodu jsou vozidla:

1)

6864

Evidenční č.	RZ	Značka / typ	VIN	Středisko dodavatele
80420	IAK 9325	ŠKODA OCTAVIA II 2,0/110 kW	TMBBD21Z862248936	2515402000
První registrace	Km	Nomenklatura	Sériové číslo	Investiční číslo
20.4.2006	196272	081041011091	#80420	10800462

Pořizovací hodnota: 543 661,02 Kč

Oprávky: 543 661,02 Kč

Účetní zůstatková hodnota: 0 Kč

S vozidlem předáno:

- technický průkaz – originál č. UB226246

- servisní knížka: ano

- povinná výbava: ano

- stav PHM v nádrži: ¼

- OEČ VAG F10429, 2x Kč

Stav odpovídá stáří a počtu ujetých kilometrů. STK do 19.03.2020. 4x zimní pneu s ráfkem, 2x klíč od vozu, autorádio ŠKODA STREAM, oděrky laku karoserie a nárazníků, vozidlo před servisní prohlídkou.

2)

6865

Evidenční č.	RZ	Značka / typ	VIN	Středisko dodavatele
80449	7A2 1109	ŠKODA FABIA 1,4/55 kW	TMBPC16Y274185096	2515402000
První registrace	Km	Nomenklatura	Sériové číslo	Investiční číslo
11.4.2007	98612	081040012005	#80449	10800488

Požizovací hodnota: 296 437,33 Kč
Oprávký: 296 437,33 Kč
Účetní zůstatková hodnota: 0 Kč

S vozidlem předáno:
- technický průkaz – originál č. UB891248
- servisní knížka: ano
- povinná výbava: ano
- stav PHM v nádrži: 1/3

Stav odpovídá stáří a počtu ujetých kilometrů. STK do 15.03.2020. 2x klíč od vozu, 4x zimní pneu s ráfkem, autorádio BLAUPUNKT, vozidlo neprochází STK (protokol). STK 15.3.2014

3) 6868

Evidenční č.	RZ	Značka / typ	VIN	Středisko dodavatele
80683	2AR 1615	ŠKODA SUPERB II 3,6/191 kW	TMBCC93T8B9042607	2515402000
První registrace	Km	Nomenklatura	Sériové číslo	Investiční číslo
14.1.2011	247762	081043130210	#80683	10800729

Požizovací hodnota: 758 655,00 Kč
Oprávký: 758 655,00 Kč
Účetní zůstatková hodnota: 187 436,25 Kč

S vozidlem předáno:
- technický průkaz – originál č. UE216263
- servisní knížka: ano
- povinná výbava: ano
- stav PHM v nádrži: 1/4

Stav odpovídá stáří a počtu ujetých kilometrů. STK do 09. 01.2021. 2x klíč od vozu, 4x zimní pneu s ráfkem, autorádio COLUMBUS, zámek řazení, nutná výměna rozvodové sady.

Připomínky ke stavu:

Přejímající prohlašuje, že přebíraný movitý majetek překontroloval a převzal.

Praha dne 21.7.2014

za předávajícího



za přejímajícího



ZÁŘÍZENÍ SLUŽEB PRO
Příspěvková organizace
101 01 Praha 10, Přípatovce 790
IČO: 67799999 DIČ: CZ67799999

POLICIE ČESKÉ REPUBLIKY
KRAJSKÉ ŘEDITELSTVÍ POLICIE
LIBERECKÉHO KRAJE
AUTOMOBILNÍ ODDĚLENÍ
460 32 LIBEREC, P. O. BOX 320