

TECHNOLOGICKÝM CENTREM Hradec Králové, o. p. s.

IČ: 27493784

Se sídlem: Piletická 486/19 – letiště, 503 41 Hradec Králové

zapsaná v rejstříku obecně prospěšných společností, vedeném Krajským soudem v Hradci Králové, oddíl O, vložka 129

zastoupen Ing. Janem Bartošem, ředitelem

jako „nájemcem“

a

Turistika.cz, s. r. o.

IČ 27065227

se sídlem podnikání Národní 28, 110 00 Praha 1

jednající Jiřím Pilnáčkem, jednatelem

dále jen „podnájemce“

uzavřeli dnešního dne tuto

dohodu o změně článku III., IX. podnájemní smlouvy (dodatek č. 13)

1 Charakter podnájemních prostor

- 1.1 Nájemce a podnájemce uzavřeli dne 1. 9. 2008 smlouvu o podnájmu nebytových prostor. Na základě této smlouvy a následných dodatků je podnájemce oprávněn užívat určité nebytové prostory v budově č. p. 486 (objekt č. 19 na letišti v Hradci Králové) v katastrálním území Věkoše. V článku 3.1 jsou vymezeny prostory, které má podnájemce v pronájmu, a které se tímto dodatkem mění (Příloha č. 1):

podlaží	charakter	výměra v m2
II. NP	č. místnosti: 251 B	33,53 m2

- 1.2 Podnájemce opustí pronajaté prostory č. 201 (18 m2) k datu 30. 11. 2015.
- 1.3 Na základě uvedené změny se mění i Příloha č. 4: Soupis hmotného movitého majetku.

2 Podnájemné

- 2.1 V článku 9.1 se smluvní strany dohodly o úhradě podnájemného. Na základě výše uvedené změny smlouvy o podnájmu nebytových prostor bude od 1. 12. 2015 podnájemci vyměřeno podnájemné ve výši **5.868,- Kč bez DPH měsíčně** za prostory č. 221 B.

V Hradci Králové dne 27. 11. 2015

.....
Ing. Jan Bartoš, ředitel
TECHNOLOGICKÉ CENTRUM Hradec Králové, o. p. s.

.....
Jiří Pilnáček, jednatel
Turistika.cz, s. r. o.

Příloha č. 1: Půdorys budovy č. p. 486 (objekt č. 19 na letišti)

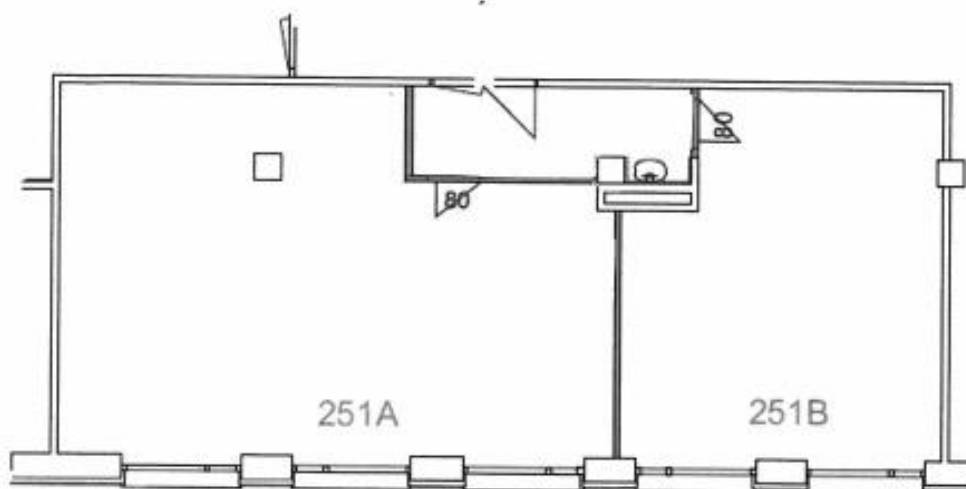

Příloha č. 4: Soupis hmotného movitého majetku

Číslo	Název	Počet ks
M_121612	Stůl	1
M_121613	Stůl	1
M_121647	Stůl	1
M_121724	Židle kancelář. pojízdná	1
M_121725	Židle kancelář. pojízdná	1
M_121692	Kontejner 4 zásuvky	1
M_121694	Kontejner 4 zásuvky	1
M_121681	Stůl, velký ovál	1
M_121923	Polokřeslo konferenční na pružné podnoži	1
M_121924	Polokřeslo konferenční na pružné podnoži	1
M_121925	Polokřeslo konferenční na pružné podnoži	1
M_121926	Polokřeslo konferenční na pružné podnoži	1
M_121927	Polokřeslo konferenční na pružné podnoži	1
M_121928	Polokřeslo konferenční na pružné podnoži	1
M_121796	Skříň šatní	1
M_121811	Skříň policová	1
M_121831	Skříň policová	1
M_121863	Skříň volitelná	1
M_121864	Skříň volitelná	1
M_122039	Stojanový věšák kovový	1