

## Stavební rozpočet

Název stavby: <b>Stavební úpravy PS Zábřeh - MYČKA HADIC</b>	Doba výstavby:	Objednatel:
Druh stavby:	Začátek výstavby:	Projektant:
Lokalita:	Konec výstavby:	Zhotovitel: DAMIAN Company s.r.o., Lazničky č.p. 8, 751 25
JKSO:	Zpracováno dne: 19.04.2018	Zpracoval:

C	Kód	Zkrácený popis Rozměry	M.j.	Množství	Jednot. cena (Kč)	Náklady (Kč)			Hmotnost (t)		Cenová soustava
						Dodávka	Montáž	Celkem	Jednot.	Celkem	
<b>0</b>		<b>Všeobecné konstrukce a práce</b>									
1	073873111R00	Osazování rámu, poklopů, pracen, ocelových dveří	kg	12,65							
<b>31</b>		<b>Zdi podpěrné a volné</b>									
2	317941121RT3	Osazení ocelových válcovaných nosníků do č.12 včetně I č.12	t	0,06							
3	317941125R00	Osazení ocelových válcovaných nosníků č.22 a vyšší	t	0,44							
4	13482725	Tyč průřezu IPE 240, hrubé, jakost oceli S235	t	0,45							
5	317321321R00	Beton překladů železový C 20/25	m3	0,39							
6	317234410R00	Vyzdívka mezi nosníky cihlami pálenými na MC	m3	0,08							
7	311311912R00	Beton nadzákladových zdí prostý C 20/25	m3	0,23							
8	311351101R00	Bednění nadzákladových zdí jednostranné - zřízení	m2	2,67							
9	311351102R00	Bednění nadzákladových zdí jednostranné-odstranění	m2	2,67							
<b>34</b>		<b>Stěny a příčky</b>									
10	342254611R00	Příčky z desek pórobetonových tl. 100 mm	m2	5,59							
11	342948111R00	Ukotvení příček k cihel.konstr. kotvami na hmožd.	m	8,12							
12	346244381R00	Plentování ocelových nosníků výšky do 20 cm	m2	0,34							
13	346244382R00	Plentování ocelových nosníků výšky 20 - 30 cm	m2	2,30							
<b>41</b>		<b>Stropy a stropní konstrukce (pro pozemní stavby)</b>									
14	413351107R00	Bednění nosníků - zřízení	m2	1,98							
15	413351108R00	Bednění nosníků - odstranění	m2	1,98							
<b>61</b>		<b>Úprava povrchů vnitřní</b>									
16	611421331R00	Oprava váp.omítek stropů do 30% plochy - štukových	m2	66,00							
17	612403388R00	Hrubá výplň ryh ve stěnách do 15x15cm maltou z SMS	m	16,00							
18	612421331R00	Oprava vápen.omítek stěn do 30 % pl. - štukových	m2	125,08							
19	612425931R00	Omítka vápenná vnitřního ostění - štuková	m2	4,49							
20	612421637R00	Omítka vnitřní zdiva, MVC, štuková	m2	15,69							
<b>62</b>		<b>Úprava povrchů vnější</b>									
21	622311154R00	Zateplovací systém, ostění, EPS F tl. 40 mm	m2	6,20							
22	622397232R00	Oprava KZS.plocha do 1m2,minerál,silikonová omítka	m2	5,48							
<b>63</b>		<b>Podlahy a podlahové konstrukce</b>									
23	631312611R00	Mazanina betonová tl. 5 - 8 cm C 16/20	m3	4,71							
24	631315621R00	Mazanina betonová tl. 12 - 24 cm C 20/25	m3	15,84							
25	631361921RT4	Výztuž mazanin svařovanou sítí	t	0,18							
26	631319155R00	Příplatek za přehlaz. mazanin pod povlaky tl. 24cm	m3	15,84							
27	632411104R00	Vyrovnávací stěrka, ruční zprac. tl.4 mm	m2	1,46							
28	631317210R00	Řezání dilatační spáry hl. 0-100 mm, železobeton	m	6,30							
<b>64</b>		<b>Výplně otvorů</b>									
29	642942111RT4	Osazení zárubní dveřních ocelových, pl. do 2,5 m2 včetně zárubně 80 x 197 x 11	kus	1,00							
30	642942111RT5	Osazení zárubní dveřních ocelových, pl. do 2,5 m2 včetně zárubně 90 x 197 x 11	kus	1,00							
31	998011002R00	Přesun hmot pro budovy zděné výšky do 12 m	t	60,61							
<b>711</b>		<b>Izolace proti vodě</b>									
32	711141559RY1	Izolace proti vlhk. vodorovná pásy přitavením	m2	66,00							
33	711786066R00	Těsnění prostupů trub, tmelem, D do 200 mm	kus	1,00							
34	711142559RY1	Izolace proti vlhkosti svislá pásy přitavením	m2	8,38							
35	998711102R00	Přesun hmot pro izolace proti vodě, výšky do 12 m	t	0,43							
<b>721</b>		<b>Vnitřní kanalizace</b>									
36	721000000VD	Vnitřní kanalizace	soub.	1,00							

<b>722</b>	<b>Vnitřní vodovod</b>		
37	72200000VD Vnitřní vodovod	soub.	1,00
<b>723</b>	<b>Vnitřní plynovod</b>		
38	723000001VD Stlačený vzduch	soub.	1,00
<b>73</b>	<b>Ústřední vytápění</b>		
39	730000000VD Ústřední vytápění	soub.	1,00
<b>762</b>	<b>Konstrukce tesařské</b>		
40	762521912R00 Vyřiznutí části podlahy plochy do 1 m2	m2	0,71
41	762811811R00 Demontáž záklopů z hrubých prken tl. do 3,2 cm	m2	14,04
42	762822810R00 Demontáž stropnic z řeziva o pl.do 144 cm2	m	18,90
43	762823111R00 Montáž stropnic hraněných plochy do 75 cm2 včetně hranolku 40 x 50 mm	m	1,77
44	998762102R00 Přesun hmot pro tesařské konstrukce, výšky do 12 m	t	0,36
<b>764</b>	<b>Konstrukce klempířské</b>		
45	764928105R00 Z+M oplech.parapetů z lak.plechu vč.rohů rš 330	m	4,72
46	764410850R00 Demontáž oplechování parapetů,rš od 100 do 330 mm	m	5,85
47	998764102R00 Přesun hmot pro klempířské konstr., výšky do 12 m	t	0,02
<b>766</b>	<b>Konstrukce truhlářské</b>		
48	766629303R00 Montáž oken plastových plochy do 4,50 m2	kus	2,00
49	6114391VD Okno plastové čtyřdílné se sklopným křídlem 2490 * 1610 mm	ks	1,00
50	6114390VD Okno plastové čtyřdílné se sklopným křídlem 2420 x 1610 mm	ks	1,00
51	766661112R00 Montáž dveří do zárubně,otevřavých 1kř.do 0,8 m	kus	1,00
52	766661122R00 Montáž dveří do zárubně,otevřavých 1kř.nad 0,8 m	kus	1,00
53	61160113 Dveře vnitřní fólie KLASIK plné 1kř. 90x197 bílé	kus	1,00
54	61160112 Dveře vnitřní fólie KLASIK plné 1kř. 80x197 bílé	kus	1,00
55	998766102R00 Přesun hmot pro truhlářské konstr., výšky do 12 m	t	0,04
<b>767</b>	<b>Konstrukce doplňkové stavební (zámečnické)</b>		
56	767581801R00 Demontáž podhledů - kazet	m2	5,82
57	767995105R00 Výroba a montáž kov. atypických konstr. do 100 kg	kg	12,65
58	767510111R00 Montáž kanálových krytů - osazení porořostů	kg	37,68
59	767612151R00 Dokončení okování otvor.křidel pákovým uzávěrem včetně uzávěru	kus	2,00
60	767657340R00 Montáž vrat zvedacích, do ocel.konstr., nad 13 m2	kus	1,00
61	5534451990VD vrata sekční 4220 x 3740 s pohonem	kus	1,00
62	998767102R00 Přesun hmot pro zámečnické konstr., výšky do 12 m	t	0,29
<b>777</b>	<b>Podlahy ze syntetických hmot</b>		
63	777615220VD Penetrační nátěr FLOOR 156	m2	65,19
64	777615221VD Epoxidový nátěr FLOOR 264 dvojnásobný se vsypem	m2	65,19
<b>781</b>	<b>Obklady (keramické)</b>		
65	781101141R00 Hydroizolační stěrka jednovrstvá pod obklady	m2	19,15
66	781101142R00 Hydroizolační stěrka dvouvrstvá pod obklady	m2	11,39
67	781101111R00 Vyrovnání podkladu maltou ze SMS tl. do 7 mm	m2	26,61
68	781230121R00 Obkládání stěn vnitř.keram. do tmele do 300x300 mm	m2	27,60
69	781675114R00 Montáž obkladů parapetů keramic. na tmel, 20x20 cm	m	1,22
70	597813600 Obkládačka 20x20 bílá mat	m2	29,68
71	998781102R00 Přesun hmot pro obklady keramické, výšky do 12 m	t	0,36
<b>783</b>	<b>Nátěry</b>		
72	783222100R00 Nátěr syntetický kovových konstrukcí dvojnásobný	m2	2,48
<b>784</b>	<b>Malby</b>		
73	784422272R00 Malba vápenná 2x, pačok 2x,1barva, místnost do 5 m	m2	17,29
74	784402803R00 Odstranění malby oškrábáním v místnosti H do 8 m	m2	277,67
75	784422372R00 Malba vápenná 2x, 1 barva, místn. do 5 m	m2	277,67
<b>93</b>	<b>Různé dokončovací konstrukce a práce inženýrských staveb</b>		
76	931978111R00 Vytvoření dilatace a úprava tmelem	m	39,82
<b>94</b>	<b>Lešení a stavební výtahy</b>		
77	941955004R00 Lešení lehké pomocné, výška podlahy do 3,5 m	m2	78,10
<b>95</b>	<b>Různé dokončovací konstrukce a práce na pozemních stavbách</b>		
78	953941212R00 Osazování mříží v rámu	kus	1,00
79	55347123 Rošt podlahový 30/2 zinkovaný 900x1000 mm s protiskluzem	kus	2,00
80	998011002R00 Přesun hmot pro budovy zděné výšky do 12 m	t	61,53
<b>96</b>	<b>Bourání konstrukcí</b>		

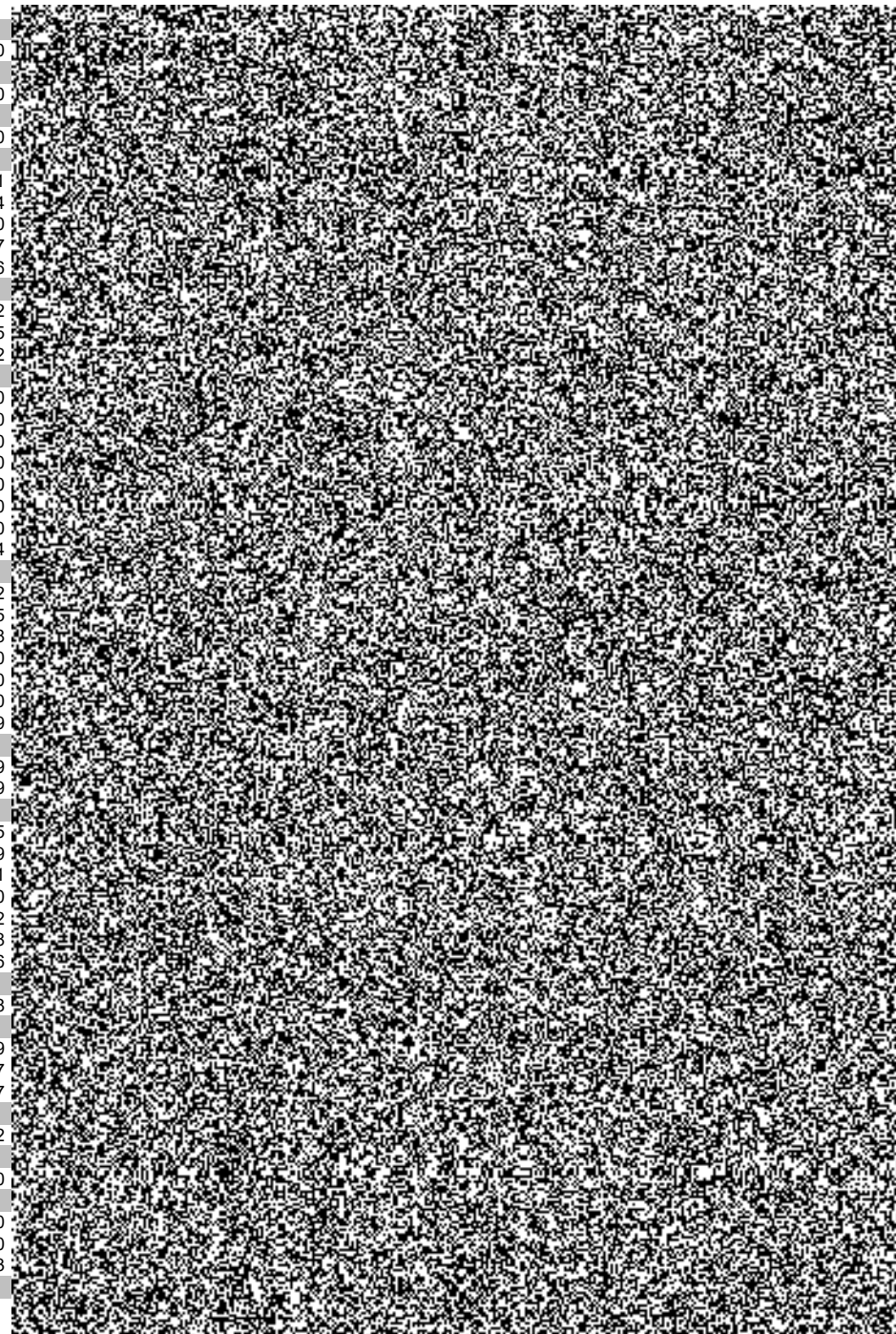

81	962031116R00	Bourání příček z cihel pálených plných tl. 140 mm	m2	46,22
82	962032231R00	Bourání zdiva z cihel pálených na MVC	m3	3,69
83	967031132R00	Přisekání rovných ostění cihelných na MVC	m2	3,22
84	968061125R00	Vyvěšení dřevěných dveřních křídel pl. do 2 m2	kus	3,00
85	968071125R00	Vyvěšení, zavěšení kovových křídel dveří pl. 2 m2	kus	1,00
86	968071137R00	Vyvěšení, zavěšení kovových křídel vrat nad 4 m2	kus	1,00
87	968072244R00	Vybourání kovových rámu oken jednod. pl. 1 m2	m2	0,54
88	968072455R00	Vybourání kovových dveřních zárubní pl. do 2 m2	m2	5,93
89	968072559R00	Vybourání kovových vrat plochy nad 5 m2	m2	5,81
90	968083002R00	Vybourání plastových oken do 2 m2	m2	1,69
91	962200041RA0	Bourání příček ze sklobetonu	m2	7,37
92	968071112R00	Vyvěšení, zavěšení kovových křídel oken pl. 1,5 m2	kus	2,00
93	964011211R00	Vybourání ŽB překladů prefa dl. 3 m, 50 kg/m	m3	0,39
94	965081813RT2	Bourání dlažeb terac., čedič. tl.do 30 mm, nad 1 m2	m2	78,46
95	965042241RT2	Bourání mazanin betonových tl. nad 10 cm, nad 4 m2	m3	9,56
96	965042141RT4	Bourání mazanin betonových tl. 10 cm, nad 4 m2	m3	6,37
97	962100022RA0	Bourání nadzákladového zdiva z železobetonu	m3	1,84
98	962100033RA0	Bourání pilířů z betonu prostého	m3	0,58
<b>97</b>	<b>Prorážení otvorů a ostatní bourací práce</b>			
99	971033131R00	Vybourání otvorů zeď cihel. d=6 cm, tl. 15 cm, MVC	kus	2,00
100	979990107R00	Poplatek za skládku suti - směs betonu, cihel, dřeva	t	60,41
101	971033561R00	Vybourání otvorů zeď cihel. pl. 1 m2, tl.60 cm, MVC	m3	0,38
102	974031666R00	Vysekání rýh zeď cihelná vtah. nosníků 15 x 25 cm	m	14,40
103	974031664R00	Vysekání rýh zeď cihelná vtah. nosníků 15 x 15 cm	m	5,20
104	976071111R00	Vybourání kovových zábradlí a madel	m	0,90
105	976082131R00	Vybourání objímek, držáků apod. ze zdiva cihelného	kus	5,00
106	978011141R00	Otlučení omítek vnitřních vápenných stropů do 30 %	m2	66,00
107	978059531R00	Odsekání vnitřních obkladů stěn nad 2 m2	m2	33,59
108	978013141R00	Otlučení omítek vnitřních stěn v rozsahu do 30 %	m2	60,42
109	979082111R00	Vnitrostaveništní doprava suti do 10 m	t	60,41
110	979081111R00	Odvoz suti a vybour. hmot na skládku do 1 km	t	60,41
111	979081121R00	Příplatek k odvozu za každý další 1 km	t	1 147,80
<b>M21</b>	<b>Elektromontáže</b>			
112	21000000VD	Elektroinstalace	soub.	1,00

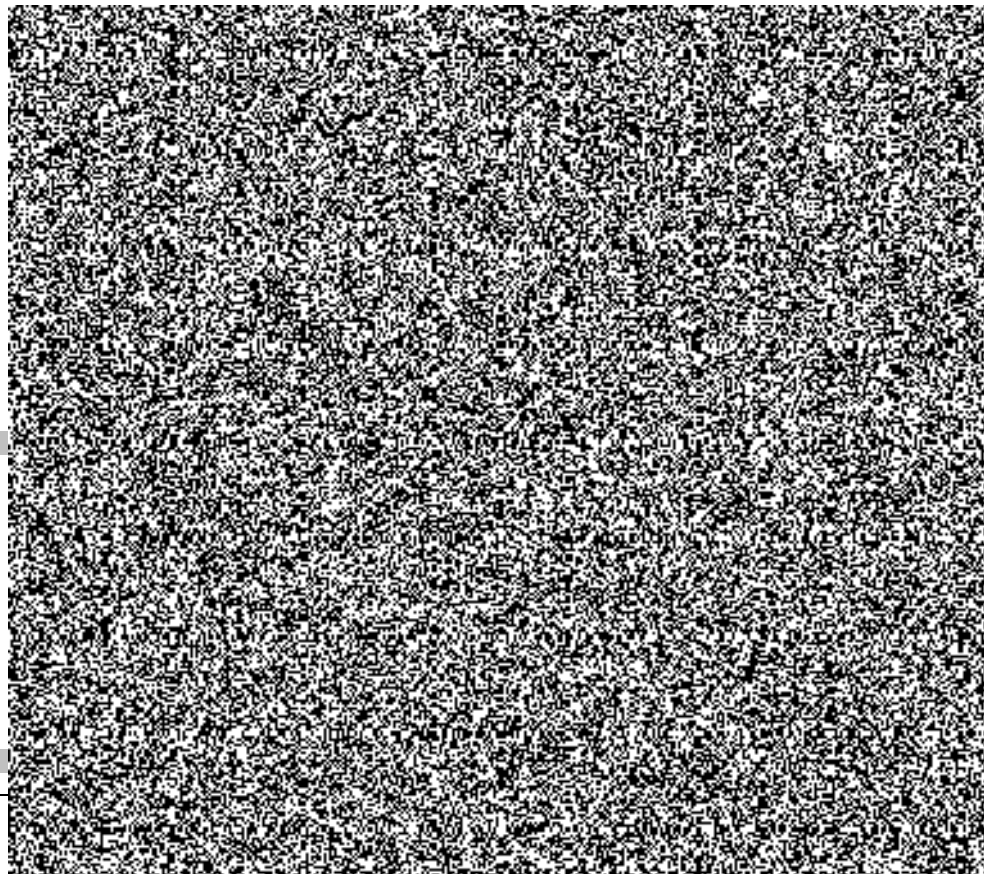

## Stavební rozpočet - rekapitulace

Název stavby: <b>Stavební úpravy PS Zábřeh - MYČKA HADIC</b>	Objednatel:
Druh stavby:	Projektant:
Lokalita:	Zhotovitel: DAMIAN Company s.r.o., Lazníčky č.p. 8, 751 25
Zpracoval:	Zpracováno dne: 19.04.2018

Objekt	Kód	Zkrácený popis	Náklady (Kč) - dodávka	Náklady (Kč) - Montáž	Náklady (Kč) - celkem	Celková hmotnost (t)
	0	Všeobecné konstrukce a práce				0,00
	31	Zdi podpěrné a volné				2,33
	34	Stěny a příčky				0,99
	41	Stropy a stropní konstrukce (pro pozemní stavby)				0,11
	61	Úprava povrchů vnitřní				4,72
	62	Úprava povrchů vnější				0,30
	63	Podlahy a podlahové konstrukce				52,09
	64	Výplně otvorů				0,06
	711	Izolace proti vodě				0,43
	721	Vnitřní kanalizace				0,00
	722	Vnitřní vodovod				0,00
	723	Vnitřní plynovod				0,00
	73	Ústřední vytápění				0,00
	762	Konstrukce tesařské				0,36
	764	Konstrukce klempířské				0,02
	766	Konstrukce truhlářské				0,04
	767	Konstrukce doplňkové stavební (zámečnické)				0,36
	777	Podlahy ze syntetických hmot				0,00
	781	Obklady (keramické)				0,36
	783	Nátěry				0,00
	784	Malby				0,11
	93	Různé dokončovací konstrukce a práce inženýrských staveb				0,39
	94	Lešení a stavební výtahy				0,46
	95	Různé dokončovací konstrukce a práce na pozemních stavbách				0,06
	96	Bourání konstrukcí				54,99
	97	Prorážení otvorů a ostatní bourací práce				5,43
	M21	Elektromontáže				0,00

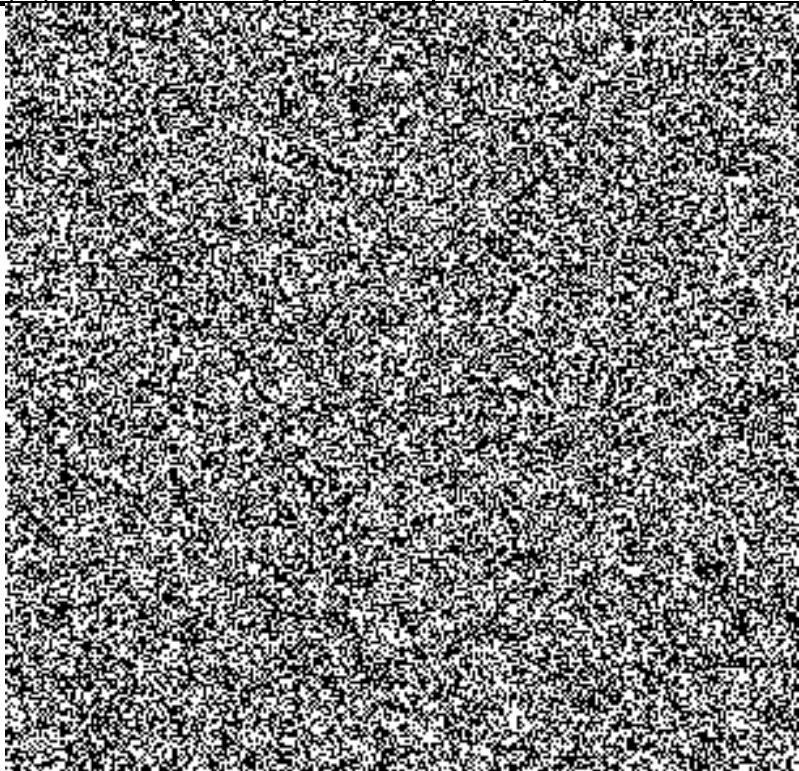

**Celkem:**

**1 293 827,88**

## Výkaz výměr

Název stavby: <b>Stavební úpravy PS Zábřeh - MYČKA HADIC</b>	Objednatel:
Druh stavby:	Projektant:
Lokalita:	Zhotovitel: DAMIAN Company s.r.o., Lazničky č.p. 8, 751 25
Zpracoval:	Zpracováno dne: 19.04.2018

Č	Kód	Zkrácený popis	M.j.	Rozměry	Množství	Cenová soustava
1	073873111R00	Osazování rámu, poklopů, pracen, ocelových dveří	kg	2 * (1,80 + 1,00) * 2,08 + 1	12,65	RTS I / 2018
2	317941121RT3	Osazení ocelových válcovaných nosníků do č.12 včetně I č.12	t	4 * 1,40 * 11,1 / 1000	0,06	RTS I / 2018
3	317941125R00	Osazení ocelových válcovaných nosníků č.22 a vyšší	t	3 * 4,8 * 30,7 / 1000	0,44	RTS I / 2018
4	13482725	Tyč průřezu IPE 240, hrubé, jakost oceli S235	t	3 * 4,8 * 30,7 / 1000	0,44	RTS I / 2018
				;ztratiné 2%; 0,0088416	0,01	
5	317321321R00	Beton překladů železový C 20/25	m3	4,80 * 0,34 * 0,24	0,39	RTS I / 2018
6	317234410R00	Vyzdívka mezi nosníky cihlami pálenými na MC	m3	0,45 * 1,40 * 0,12	0,08	RTS I / 2018
7	311311912R00	Beton nadzákladových zdí prostý C 20/25	m3	((1,90 + 1,00) * 0,10 + (2,05 + 1,10) * 0,15) * 0,30	0,23	RTS I / 2018
8	311351101R00	Bednění nadzákladových zdí jednostranné - zřízení	m2	(2,05 + 1,25 + 2 * 1,00 + 2 * 1,80) * 0,30	2,67	RTS I / 2018
9	311351102R00	Bednění nadzákladových zdí jednostranné-odstranění	m2	(2,05 + 1,25 + 2 * 1,00 + 2 * 1,80) * 0,30	2,67	RTS I / 2018
10	342254611R00	Příčky z desek pórobetonových tl. 100 mm	m2	1,77 * 4,06 - 0,80 * 2,00	5,59	RTS I / 2018
11	342948111R00	Ukotvení příček k cihel.konstr. kotvami na hmožd.	m	2 * 4,06	8,12	RTS I / 2018
12	346244381R00	Plentování ocelových nosníků výšky do 20 cm	m2	2 * 1,40 * 0,12	0,34	RTS I / 2018
13	346244382R00	Plentování ocelových nosníků výšky 20 - 30 cm	m2	2 * 4,80 * 0,24	2,30	RTS I / 2018
14	413351107R00	Bednění nosníků - zřízení	m2	4,30 * 0,46	1,98	RTS I / 2018
15	413351108R00	Bednění nosníků - odstranění	m2	4,30 * 0,46	1,98	RTS I / 2018
16	611421331R00	Oprava váp.omítek stropů do 30% plochy - štukových	m2	66,00	66,00	RTS I / 2018
17	612403388R00	Hrubá výplň rýh ve stěnách do 15x15cm maltou z SMS	m	16,00	16,00	RTS I / 2018
18	612421331R00	Oprava vápen.omítek stěn do 30 % pl. - štukových	m2	6,30 * 4,06 - 4,30 * 3,78 + 1,64 * 2,00 + 10,50 * 4,06 - 1,10 * 2,10	52,92	
				6,30 * 4,06 - 0,80 * 2,00 - 1,37 * 2,00 - 1,77 * 4,06	14,05	
				2 * (2,30 + 3,40) * 4,60 - 0,80 * 2,00 - 0,99 * 1,58 + 2 * (0,99 + 1,58) * 0,19 + 7,85	58,10	
19	612425931R00	Omítka vápenná vnitřního ostění - štuková	m2	((4 * 1,61 - 0,3) + 2,42 + 2,49) * 0,20	2,21	RTS I / 2018
				2 * 2,10 * 0,43 + 1,10 * 0,43	2,28	
20	612421637R00	Omítka vnitřní zdiva, MVC, štuková	m2	2,26 * 2,00 + 2 * 1,77 * 4,06 - 2 * 0,80 * 2,00	15,69	RTS I / 2018
21	622311154R00	Zateplovací systém, ostění, EPS F tl. 40 mm	m2	(2 * 3,74 + 4,22) * 0,53	6,20	RTS I / 2018
22	622397232R00	Oprava KZS.plocha do 1m2,minerál,silikonová omítka	m2	2 * 3,58 * 0,40 + 5,68 * 0,46	5,48	RTS I / 2018
23	631312611R00	Mazanina betonová tl. 5 - 8 cm C 16/20	m3	66,00 * 0,07 + 1,80 * 1,00 * 0,05	4,71	RTS I / 2018
24	631315621R00	Mazanina betonová tl. 12 - 24 cm C 20/25	m3	66,00 * 0,24	15,84	RTS I / 2018
25	631361921RT4	Výztuž mazanin svařovanou sítí	t	2 * 66,00 / 1000 + 0,050	0,18	RTS I / 2018
26	631319155R00	Příplatek za přehlaz. mazanin pod povlaky tl. 24cm	m3	15,84	15,84	RTS I / 2018
27	632411104R00	Vyrovnávací šterka, ruční zprac. tl.4 mm	m2	(2,05 + 1,25) * 0,30 + (2,05 + 1,10) * 0,15	1,46	RTS I / 2018
28	631317210R00	Řezání dilatační spáry hl. 0-100 mm, železobeton	m	6,30	6,30	RTS I / 2018
29	642942111RT4	Osazení zárubní dveřních ocelových, pl. do 2,5 m2 včetně zárubně 80 x 197 x 11	kus	1	1,00	RTS I / 2018
30	642942111RT5	Osazení zárubní dveřních ocelových, pl. do 2,5 m2 včetně zárubně 90 x 197 x 11	kus	1	1,00	RTS I / 2018
31	998011002R00	Přesun hmot pro budovy zděné výšky do 12 m	t	61,61	60,61	RTS I / 2018
32	711141559RY1	Izolace proti vlhk. vodorovná pásy přitavením	m2	66,00	66,00	RTS I / 2018
33	711786066R00	Těsnění prostupů trub, tmelem, D do 200 mm	kus	1	1,00	RTS I / 2018
34	711142559RY1	Izolace proti vlhkosti svislá pásy přitavením	m2	(10,50 + 10,42 + 2 * 6,30) * 0,25	8,38	RTS I / 2018
35	998711102R00	Přesun hmot pro izolace proti vodě, výšky do 12 m	t	0,43	0,43	RTS I / 2018
36	721000000VD	Vnitřní kanalizace	soub.	1	1,00	RTS I / 2018
37	722000000VD	Vnitřní vodovod	soub.	1	1,00	RTS I / 2018
38	723000001VD	Stlačený vzduch	soub.	1	1,00	RTS I / 2018
39	730000000VD	Ústřední vytápění	soub.	1	1,00	RTS I / 2018
40	762521912R00	Výřiznutí části podlahy plochy do 1 m2	m2	0,89 * 0,80	0,71	RTS I / 2018
41	762811811R00	Demontáž záklopů z hrubých prken tl. do 3,2 cm	m2	4,64 * 1,77 + 3,29 * 1,77	14,04	RTS I / 2018
42	762822810R00	Demontáž stropnic z řeziva o pl.do 144 cm2	m	5 * 2,10 + 4 * 2,10	18,90	RTS I / 2018
43	762823111R00	Montáž stropnic hraněných plochy do 75 cm2 včetně hranolku 40 x 50 mm	m	1,77	1,77	RTS I / 2018
44	998762102R00	Přesun hmot pro tesařské konstrukce, výšky do 12 m	t	0,36	0,36	RTS I / 2018

45	764928105R00	Z+M oplech.parapetů z lak.plechu vč.rohů rš 330	m	2,33 + 2,39	4,72	RTS I / 2018
46	764410850R00	Demontáž oplechování parapetů,rš od 100 do 330 mm	m	2,33 + 2,39 + 1,13	5,85	RTS I / 2018
47	998764102R00	Přesun hmot pro klempířské konstr., výšky do 12 m	t	0,02	0,02	RTS I / 2018
48	766629303R00	Montáž oken plastových plochy do 4,50 m2	kus	2	2,00	RTS I / 2018
49	6114391VD	Okno plastové čtyřdílné se sklopným křídlem 2490 * 1610 mm	ks	1	1,00	RTS I / 2018
50	6114390VD	Okno plastové čtyřdílné se sklopným křídlem 2420 x 1610 mm	ks	1	1,00	RTS I / 2018
51	766661112R00	Montáž dveří do zárubně,otevřívavých 1kf.do 0,8 m	kus	1	1,00	RTS I / 2018
52	766661122R00	Montáž dveří do zárubně,otevřívavých 1kf.nad 0,8 m	kus	1	1,00	RTS I / 2018
53	61160113	Dveře vnitřní fólie KLASIK plně 1kf. 90x197 bílé	kus	1	1,00	RTS I / 2018
54	61160112	Dveře vnitřní fólie KLASIK plně 1kf. 80x197 bílé	kus	1	1,00	RTS I / 2018
55	998766102R00	Přesun hmot pro truhlářské konstr., výšky do 12 m	t	0,04	0,04	RTS I / 2018
56	767581801R00	Demontáž podhledů - kazet	m2	3,29 * 1,77	5,82	RTS I / 2018
57	767995105R00	Výroba a montáž kov. atypických konstr. do 100 kg	kg	2 * (1,80 + 1,00) * 2,08 + 1	12,65	RTS I / 2018
58	767510111R00	Montáž kanálových krytů - osazení porořoštů	kg	18,84 * 2	37,68	RTS I / 2018
59	767612151R00	Dokončení okování otvor.křidel pákovým uzávěrem včetně uzávěru	kus	2	2,00	RTS I / 2018
60	767657340R00	Montáž vrat zvedacích, do ocel.konstr., nad 13 m2	kus	1	1,00	RTS I / 2018
61	5534451990VD	vrata sekční 4220 x 3740 s pohonem	kus	1	1,00	RTS I / 2018
62	998767102R00	Přesun hmot pro zámečnické konstr., výšky do 12 m	t	0,29	0,29	RTS I / 2018
63	777615220VD	Penetrační nátěr FLOOR 156	m2	66,00 - 1,80 * 1,00 + (1,25 + 2,05) * 0,30	65,19	RTS I / 2018
64	777615221VD	Epoxidový nátěr FLOOR 264 dvojnásobný vs vsypem	m2	66,00 - 1,80 * 1,00 + (1,25 + 2,05) * 0,30	65,19	RTS I / 2018
65	781101141R00	Hydroizolační stěrka jednovrstvá pod obklady	m2	(8,33 + 1,37) * 2,00 - (2,42 + 2,49) * 0,30 + (4 * 0,30 + 2,42 + 2,49) * 0,20	19,15	RTS I / 2018
66	781101142R00	Hydroizolační stěrka dvouvrstvá pod obklady	m2	11,39	11,39	RTS I / 2018
				"vanička + obklady kolem"		
				1,95 * 1,20 + 2 * (1,70 + 0,95) * 0,30 + (2,09 + 1,64) * 2,00	11,39	
67	781101111R00	Vyrovnání podkladu maltou ze SMS tl. do 7 mm	m2	(10,42 + 1,64 + 1,37) * 2,00 - (2,42 + 2,49) * 0,30 + (4 * 0,30 + 2,42 + 2,49) * 0,20	26,61	RTS I / 2018
68	781230121R00	Obkládání stěn vnitř.keram. do tmele do 300x300 mm	m2	28,60	28,60	RTS I / 2018
				(10,42 + 1,64 + 1,37) * 2,00 - (2,42 + 2,49) * 0,30 - (2,05 + 1,25) * 0,30	24,40	
				1,80 * 1,00 + 2 * (1,80 + 1,00) * 0,25	3,20	
69	781675114R00	Montáž obkladů parapetů keramic. na tmel, 20x20 cm	m	(2,42 + 2,49) * 0,20 + 4 * 0,30 * 0,20	1,22	RTS I / 2018
70	597813600	Obkládačka 20x20 bílá mat	m2	29,68	29,68	RTS I / 2018
				(10,42 + 1,64 + 1,37) * 2,00 - (2,42 + 2,49) * 0,30 - (2,05 + 1,25) * 0,30	24,40	
				1,80 * 1,00 + 2 * (1,80 + 1,00) * 0,25	3,20	
				(2,42 + 2,49) * 0,20 + 4 * 0,30 * 0,20	1,22	
				:ztratné 3%; 0,86457	0,86	
71	998781102R00	Přesun hmot pro obklady keramické, výšky do 12 m	t	0,36	0,36	RTS I / 2018
72	783222100R00	Nátěr syntetický kovových konstrukcí dvojnásobný	m2	(4 * 2,00 + 0,90 + 1,00) * 0,25	2,48	RTS I / 2018
73	784422272R00	Malba vápenná 2x, pačok 2x,1barva, místnost do 5 m	m2	2 * 1,77 * 4,06 - 0,80 * 2,00 + 2,26 * 2,00	17,29	RTS I / 2018
74	784402803R00	Odstranění malby oškrábáním v místnosti H do 8 m	m2	277,67	277,67	RTS I / 2018
				"101"		
				66,00	66,00	
				(10,50 + 10,42 + 2 * 6,30 - 1,77) * 4,06 - 4,22 * 3,74 - 0,80 * 2,00 - 0,90 * 2,00	109,72	
				-2,42 * 1,31 - 2,49 * 1,31 - 2,26 * 2,00	-10,95	
				"102"		
				2 * (2,30 + 3,40) * 4,60 - 0,80 * 2,00 - 0,99 * 1,58 + 2 * (0,99 + 1,58) * 0,19 + 7,85	58,10	
				"103"		
				(2 * 2,33 + 1,77) * 4,06 - 0,96 * 1,60 + 2 * (0,96 + 1,60) * 0,19 + 4,25	29,79	
				"ostatní"		
				25	25,00	
75	784422372R00	Malba vápenná 2x, 1 barva, místn. do 5 m	m2	277,67	277,67	RTS I / 2018
				"101"		
				66,00	66,00	
				(10,50 + 10,42 + 2 * 6,30 - 1,77) * 4,06 - 4,22 * 3,74 - 0,80 * 2,00 - 0,90 * 2,00	109,72	
				-2,42 * 1,31 - 2,49 * 1,31 - 2,26 * 2,00	-10,95	
				"102"		
				2 * (2,30 + 3,40) * 4,60 - 0,80 * 2,00 - 0,99 * 1,58 + 2 * (0,99 + 1,58) * 0,19 + 7,85	58,10	
				"103"		
				(2 * 2,33 + 1,77) * 4,06 - 0,96 * 1,60 + 2 * (0,96 + 1,60) * 0,19 + 4,25	29,79	
				"ostatní"		
				25	25,00	
76	931978111R00	Vytvoření dilatace a úprava tmelem	m	3 * 6,30 + 10,50 + 10,42	39,82	RTS I / 2018
77	941955004R00	Lešení lehké pomocné, výška podlahy do 3,5 m	m2	66,00 + 7,85 + 4,25	78,10	RTS I / 2018
78	953941212R00	Osazování mříží v rámu	kus	1	1,00	RTS I / 2018
79	55347123	Rošt podlahový 30/2 zinkovaný 900x1000 mm s protiskluzem	kus	2	2,00	RTS I / 2018
80	998011002R00	Přesun hmot pro budovy zděné výšky do 12 m	t	61,53	61,53	RTS I / 2018

81	962031116R00	Bourání příček z cihel pálených plných tl. 140 mm	m2	$10,50 * 4,06 + 1,77 * 4,06 - 2 * 0,90 * 2,00$	46,22	RTS I / 2018
82	962032231R00	Bourání zdiva z cihel pálených na MVC	m3	$(4,30 * 3,74 - 2,26 * 2,57 - 1,16 * 1,46) * 0,43$	3,69	RTS I / 2018
83	967031132R00	Přisekání rovných ostění cihelných na MVC	m2	$2 * 3,74 * 0,43$	3,22	RTS I / 2018
84	968061125R00	Vyvěšení dřevěných dveřních křidel pl. do 2 m2	kus	3	3,00	RTS I / 2018
85	968071125R00	Vyvěšení, zavěšení kovových křidel dveří pl. 2 m2	kus	1	1,00	RTS I / 2018
86	968071137R00	Vyvěšení, zavěšení kovových křidel vrat nad 4 m2	kus	1	1,00	RTS I / 2018
87	968072244R00	Vybourání kovových rámu oken jednod. pl. 1 m2	m2	$2 * 0,60 * 0,45$	0,54	RTS I / 2018
88	968072455R00	Vybourání kovových dveřních zárubní pl. do 2 m2	m2	$2 * 0,90 * 2,00 + 0,80 * 2,00 + 0,72 * 1,02$	5,93	RTS I / 2018
89	968072559R00	Vybourání kovových vrat plochy nad 5 m2	m2	$2,26 * 2,57$	5,81	RTS I / 2018
90	968083002R00	Vybourání plastových oken do 2 m2	m2	$1,16 * 1,46$	1,69	RTS I / 2018
91	962200041RA0	Bourání příček ze sklobetonu	m2	$2,49 * 1,61 + 2,42 * 1,61 - 2 * 0,60 * 0,45$	7,37	RTS I / 2018
92	968071112R00	Vyvěšení, zavěšení kovových křidel oken pl. 1,5 m2	kus	2	2,00	RTS I / 2018
93	964011211R00	Vybourání ŽB překladů prefa dl. 3 m, 50 kg/m	m3	$4 * 1,00 * 0,15 * 0,15 + 3 * 1,80 * 0,15 * 0,15 + 3 * 2,60 * 0,15 * 0,15$	0,39	RTS I / 2018
94	965081813RT2	Bourání dlažeb terac.,čedič. tl.do 30 mm, nad 1 m2	m2	$66,00 + 7,04 * 1,77$	78,46	RTS I / 2018
95	965042241RT2	Bourání mazanin betonových tl. nad 10 cm, nad 4 m2	m3	$((10,50 + 10,42) / 2 * (4,34 + 4,35) / 2 + 7,04 * 1,77 + 3,29 * 1,77) * 0,15$	9,56	RTS I / 2018
96	965042141RT4	Bourání mazanin betonových tl. 10 cm, nad 4 m2	m3	$((10,50 + 10,42) / 2 * (4,34 + 4,35) / 2 + 7,04 * 1,77 + 3,29 * 1,77) * 0,10$	6,37	RTS I / 2018
97	962100022RA0	Bourání nadzákladového zdiva z železobetonu	m3	"koryto" $10,42 * 0,63 * (0,34 + 0,42) / 2 - pi * 0,2 * 0,2 * 10,42 / 2$	1,84	RTS I / 2018
98	962100033RA0	Bourání pilířů z betonu prostého	m3	$5 * 0,31 * 0,63 * 0,59$	0,58	RTS I / 2018
99	971033131R00	Vybourání otvorů zeď cihel. d=6 cm, tl. 15 cm, MVC	kus	2	2,00	RTS I / 2018
100	979990107R00	Poplatek za skládku sutí - směs betonu,cihel,dřevo	t	60,41	60,41	RTS I / 2018
101	971033561R00	Vybourání otv. zeď cihel. pl.1 m2, tl.60 cm, MVC	m3	$0,34 * 0,53 * 2,10$	0,38	RTS I / 2018
102	974031666R00	Vysekání rýh zeď cihelná vtah. nosníků 15 x 25 cm	m	$4,8 * 3$	14,40	RTS I / 2018
103	974031664R00	Vysekání rýh zeď cihelná vtah. nosníků 15 x 15 cm	m	$4 * 1,30$	5,20	RTS I / 2018
104	976071111R00	Vybourání kovových zábradlí a madel	m	0,90	0,90	RTS I / 2018
105	976082131R00	Vybourání objímek,držáků apod.ze zdiva cihelného	kus	5	5,00	RTS I / 2018
106	978011141R00	Otlučení omítek vnitřních vápenných stropů do 30 %	m2	66,00	66,00	RTS I / 2018
107	978059531R00	Odsekání vnitřních obkladů stěn nad 2 m2	m2	$(10,42 + 2 * 4,35 - 0,90 - 2,26 + 2 * 0,43) * 2,00$	33,64	RTS I / 2018
				$(2,49 + 2,42) * 0,19 + 4 * 0,30 * 0,19 - 2,49 * 0,30 - 2,42 * 0,19$	-0,05	
108	978013141R00	Otlučení omítek vnitřních stěn v rozsahu do 30 %	m2	$6,30 * 4,06 - 4,30 * 3,78 - 1,64 * 2,00 + 10,50 * 4,06 - 1,10 * 2,10$	60,42	RTS I / 2018
				$6,30 * 4,06 - 0,80 * 2,00 - 1,37 * 2,00 - 1,77 * 4,06$	46,36	
109	979082111R00	Vnitrostaveništní doprava sutí do 10 m	t	60,41	60,41	RTS I / 2018
110	979081111R00	Odvoz sutí a vybour. hmot na skládku do 1 km	t	60,41	60,41	RTS I / 2018
111	979081121R00	Příplatek k odvozu za každý další 1 km	t	19 * 60,4107	1 147,80	RTS I / 2018
112	M21	Elektromontáže	soub.	1	1,00	RTS I / 2018

# Krycí list rozpočtu

Název stavby:	<b>Stavební úpravy PS Zábřeh - MYČKA HADIC</b>	Objednatel:	IČ/DIČ:
Druh stavby:		Projektant:	IČ/DIČ:
Lokalita:		Zhotovitel: DAMIAN Company s.r.o., Lazníčky č.p. 8, 751 25	IČ/DIČ: 01657542
Začátek výstavby:		Konec výstavby:	Položek: 112
JKSO:		Zpracoval:	Datum: 19.04.2018

## Rozpočtové náklady v Kč

<b>A</b>	Základní rozpočtové náklady	<b>B</b>	Doplňkové náklady	<b>C</b>	Náklady na umístění stavby (NUS)
<b>HSV</b>	Dodávky		Práce přesčas		Zařízení staveniště
	Montáž		Bez pevné podl.		Mimostav. doprava
<b>PSV</b>	Dodávky		Kulturní památka		Územní vlivy
	Montáž				Provozní vlivy
<b>"M"</b>	Dodávky				Ostatní
	Montáž				NUS z rozpočtu
	<b>Ostatní materiál</b>				
	<b>Přesun hmot a sutí</b>				
	<b>ZRN celkem</b>		<b>DN celkem</b>		<b>NUS celkem</b>
			<b>DN celkem z obj.</b>		<b>NUS celkem z obj.</b>
					<b>ORN celkem</b>
					<b>ORN celkem z obj.</b>

<b>Základ 0%</b>	<b>0,00</b>		
<b>Základ 15%</b>	<b>0,00</b>	<b>DPH 15%</b>	<b>0,00</b>
<b>Základ 21%</b>	<b>1 339 111,86</b>	<b>DPH 21%</b>	<b>281 213,49</b>
		<b>Celkem bez DPH</b>	<b>1 339 111,86</b>
		<b>Celkem včetně DPH</b>	<b>1 620 325,35</b>

Projektant	Objednatel	Zhotovitel
Datum, razítko a podpis		