

## Stavební rozpočet

|  |                              |  |
|--|------------------------------|--|
| Název stavby: <b>Stavební úpravy PS Zábřeh - MYČKA HADIC</b> | Doba výstavby:               | Objednatel:  |
| Druh stavby: kanalizace                                      | Začátek výstavby: 09.04.2018 | Projektant:  |
| Lokalita:  | Konec výstavby:              | Zhotovitel: DAMIAN Company s.r.o., Lazníčky č.p. 8, 751 25 |
| JKSO:  | Zpracováno dne: 19.04.2018   | Zpracoval:   |

| C  | Objekt | Kód          | Zkrácený popis<br>Rozměry                          | M.j. | Množství | Jednot.<br>cena (Kč) | Náklady (Kč) |          |          | Hmotnost (t) |        | Cenová<br>soustava |
|----|--------|--------------|--|------|----------|----------------------|--------------|----------|----------|--------------|--------|--------------------|
|    |        |              |  |      |          |                      | Dodávka      | Montáž   | Celkem   | Jednot.      | Celkem |                    |
|    |        | <b>13</b>    | <b>Hloubené vykopávky</b>                          |      |          |                      | 0,00         | 4 335,03 | 4 335,03 |              | 0,00   |                    |
| 1  |        | 132101110R00 | Hloubení rýh š.do 60 cm v hor.2 do 50 m3,          | m3   | 10,06    |                      |              |          |          |              |        |                    |
|    |        | <b>16</b>    | <b>Přemístění výkopku</b>                          |      |          |                      |              |          |          |              |        |                    |
| 2  |        | 162201101R00 | Vodorovné přemístění výkopku z hor.1-4 do 20 m     | m3   | 10,06    |                      |              |          |          |              |        |                    |
| 3  |        | 162701105R00 | Vodorovné přemístění výkopku z hor.1-4 do 10000 m  | m3   | 10,06    |                      |              |          |          |              |        |                    |
| 4  |        | 162701109R00 | Příplatek k vod. přemístění hor.1-4 za další 1 km  | m3   | 100,60   |                      |              |          |          |              |        |                    |
| 5  |        | 167101101R00 | Nakládání výkopku z hor.1-4 v množství do 100 m3   | m3   | 10,06    |                      |              |          |          |              |        |                    |
| 6  |        | 199000002R00 | Poplatek za skládku horniny 1- 4                   | m3   | 10,06    |                      |              |          |          |              |        |                    |
|    |        | <b>17</b>    | <b>Konstrukce ze zemin</b>                         |      |          |                      |              |          |          |              |        |                    |
| 7  |        | 175101101RT2 | Obsyp potrubí bez prohození sypaniny               | m3   | 3,00     |                      |              |          |          |              |        |                    |
| 8  |        | 58337304     | Štěrkopísek frakce 0-16 B                          | t    | 3,00     |                      |              |          |          |              |        |                    |
| 9  |        | 174101102R00 | Zásyp ruční se zhutněním                           | m3   | 7,12     |                      |              |          |          |              |        |                    |
|    |        | <b>56</b>    | <b>Podkladní vrstvy komunikací, letišť a ploch</b> |      |          |                      |              |          |          |              |        |                    |
| 10 |        | 564531111R00 | Zřízení podsypu/podkladu ze sypaniny tl. 10 cm     | m2   | 2,00     |                      |              |          |          |              |        |                    |
| 11 |        | 58344169     | Štěrkodrtě frakce 0-32 A                           | t    | 0,36     |                      |              |          |          |              |        |                    |
|    |        | <b>721</b>   | <b>Vnitřní kanalizace</b>                          |      |          |                      |              |          |          |              |        |                    |
| 12 |        | 721170967R00 | Oprava - propojení dosavadního potrubí PVC D 160   | kus  | 1,00     |                      |              |          |          |              |        |                    |
| 13 |        | 721171803R00 | Demontáž potrubí z PVC do D 75 mm                  | m    | 1,00     |                      |              |          |          |              |        |                    |
| 14 |        | 721171809R00 | Demontáž potrubí z PVC do D 160 mm                 | m    | 3,00     |                      |              |          |          |              |        |                    |
| 15 |        | 721176212R00 | Potrubí KG odpadní svislé D 110 x 3,2 mm           | m    | 0,60     |                      |              |          |          |              |        |                    |
| 16 |        | 721176223R00 | Potrubí KG svodné (ležaté) v zemi D 125 x 3,2 mm   | m    | 3,00     |                      |              |          |          |              |        |                    |
| 17 |        | 721176224R00 | Potrubí KG svodné (ležaté) v zemi D 160 x 4,0 mm   | m    | 13,00    |                      |              |          |          |              |        |                    |
| 18 |        | 721210831R00 | Demontáž dvorní vpusti s obetonávkou               | kus  | 2,00     |                      |              |          |          |              |        |                    |
| 19 |        | 721210817R00 | Demontáž vpusti vanové DN 70                       | kus  | 1,00     |                      |              |          |          |              |        |                    |
| 20 |        | 895941311R00 | Zřízení vpusti uliční z dílců typ UVB - 50         | kus  | 2,00     |                      |              |          |          |              |        |                    |
| 21 |        | 59223819.A   | Vpust uliční betonová TBV-Q 390/60 60x390x235/85   | kus  | 2,00     |                      |              |          |          |              |        |                    |
| 22 |        | 592238510    | TBV-Q 450/300/2a dno bez výtoku - kalová prohlubeň | kus  | 2,00     |                      |              |          |          |              |        |                    |
| 23 |        | 592238650    | TBV-Q 270/60/10b vyrovnávací prstavec              | kus  | 2,00     |                      |              |          |          |              |        |                    |
| 24 |        | 5922386326   | TBV-Q 450/570/3z DN 150 skruž - sifon              | kus  | 2,00     |                      |              |          |          |              |        |                    |
| 25 |        | 552319120    | APV13 Podlahová vpust 150x150/110 mm - spodní      | kus  | 1,00     |                      |              |          |          |              |        |                    |
| 26 |        | 55243094     | Mříž vtoková D400 rovná 50/50 s tlumící vložkou    | kus  | 2,00     |                      |              |          |          |              |        |                    |
| 27 |        | 721290111R00 | Zkouška těsnosti kanalizace vodou DN 125           | m    | 3,60     |                      |              |          |          |              |        |                    |
| 28 |        | 721290112R00 | Zkouška těsnosti kanalizace vodou DN 200           | m    | 13,00    |                      |              |          |          |              |        |                    |
| 29 |        | 998721102R00 | Přesun hmot pro vnitřní kanalizaci, výšky do 12 m  | t    | 9,59     |                      |              |          |          |              |        |                    |

## Stavební rozpočet - rekapitulace

|               |  |                 |  |
|---------------|--|-----------------|--|
| Název stavby: | <b>Stavební úpravy PS Zábřeh - MYČKA HADIC</b> | Objednatel:     |  |
| Druh stavby:  | kanalizace                                     | Projektant:     |  |
| Lokalita:     |  | Zhotovitel:     | DAMIAN Company s.r.o., Lazníčky č.p. 8, 751 25 |
| Zpracoval:    |  | Zpracováno dne: | 19.04.2018                                     |

| Objekt | Kód | Zkrácený popis                              | Náklady (Kč) - dodávka | Náklady (Kč) - Montáž | Náklady (Kč) - celkem | Celková hmotnost (t) |
|--------|-----|---|------------------------|-----------------------|-----------------------|----------------------|
|        | 13  | Hloubené vykopávky                          |                        |                       |                       |                      |
|        | 16  | Přemístění výkopku                          |                        |                       |                       |                      |
|        | 17  | Konstrukce ze zemin                         |                        |                       |                       |                      |
|        | 56  | Podkladní vrstvy komunikací, letišť a ploch |                        |                       |                       |                      |
|        | 721 | Vnitřní kanalizace                          |                        |                       |                       |                      |

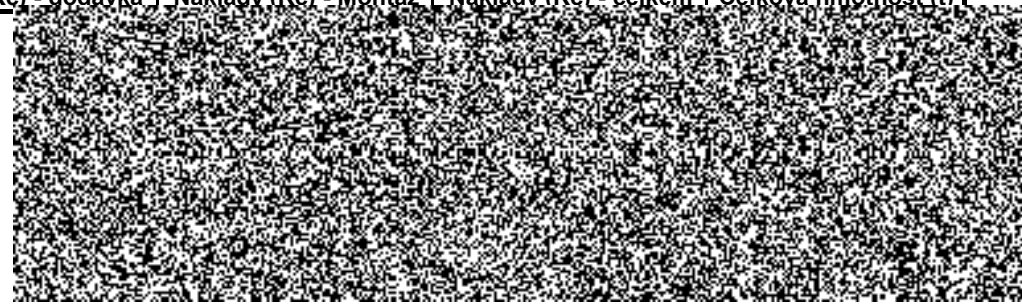

## Výkaz výměr

|  |  |
|--|--|
| Název stavby: <b>Stavební úpravy PS Zábřeh - MYČKA HADIC</b> | Objednatel:  |
| Druh stavby: kanalizace                                      | Projektant:  |
| Lokalita:  | Zhotovitel: DAMIAN Company s.r.o., Lazníčky č.p. 8, 751 25 |
| Zpracoval:   | Zpracováno dne: 19.04.2018                                 |

| C  | Kód          | Zkrácený popis                                     | M.j. | Rozměry  | Množství | Cenová soustava |
|----|--------------|--|------|--|----------|-----------------|
| 1  | 132101110R00 | Hloubení rýh š.do 60 cm v hor.2 do 50 m3,          | m3   |  | 10,06    | RTS I / 2018    |
|    |              |  |      | 4,50 * 0,60 * (0,80 * 0,58) / 2 + 7,90 * 0,60 * (0,75 + 0,35) / 2    | 3,23     |                 |
|    |              |  |      | 1,90 * 0,60 * (0,75 + 0,35) / 2 + 2 * 1,00 * 1,00 * 0,90             | 2,43     |                 |
|    |              |  |      | "sondy"  |          |                 |
|    |              |  |      | 4 * 1,00 * 1,00 * 1,10   | 4,40     |                 |
| 2  | 162201101R00 | Vodorovné přemístění výkopku z hor.1-4 do 20 m     | m3   | 10,0604  | 10,06    | RTS I / 2018    |
| 3  | 162701105R00 | Vodorovné přemístění výkopku z hor.1-4 do 10000 m  | m3   | 10,0604  | 10,06    | RTS I / 2018    |
| 4  | 162701109R00 | Příplatek k vod. přemístění hor.1-4 za další 1 km  | m3   | 10,0604 * 10   | 100,60   | RTS I / 2018    |
| 5  | 167101101R00 | Nakládání výkopku z hor.1-4 v množství do 100 m3   | m3   | 10,0604  | 10,06    | RTS I / 2018    |
| 6  | 199000002R00 | Poplatek za skládku horniny 1- 4                   | m3   | 10,0604  | 10,06    | RTS I / 2018    |
| 7  | 175101101RT2 | Obsyp potrubí bez prohození sypaniny               | m3   | 4,50 * 0,60 * 0,35 + 7,90 * 0,60 * 0,35 + 1,90 * 0,60 * 0,35         | 3,00     | RTS I / 2018    |
| 8  | 58337304     | Štěrkopisec frakce 0-16 B                          | t    | 4,50 * 0,60 * 0,35 + 7,90 * 0,60 * 0,35 + 1,90 * 0,60 * 0,35         | 3,00     | RTS I / 2018    |
| 9  | 174101102R00 | Zásyp ruční se zhutněním                           | m3   |  | 7,12     | RTS I / 2018    |
|    |              |  |      | 4,50 * 0,60 * (0,45 * 0,23) / 2 + 7,90 * 0,60 * 0,40 / 2             | 1,09     |                 |
|    |              |  |      | 1,90 * 0,60 * 0,40 / 2 + 2 * 1,00 * 1,00 * 0,80 - 0,50 * 0,50 * 0,80 | 1,63     |                 |
|    |              |  |      | "sondy"  |          |                 |
|    |              |  |      | 4 * 1,00 * 1,00 * 1,10   | 4,40     |                 |
| 10 | 564531111R00 | Zřízení podsypu/podkladu ze sypaniny tl. 10 cm     | m2   | 2 * 1,00 * 1,00  | 2,00     | RTS I / 2018    |
| 11 | 58344169     | Štěrkodrtě frakce 0-32 A                           | t    | 2 * 1,00 * 1,00 * 0,10 * 1,80  | 0,36     | RTS I / 2018    |
| 12 | 721170967R00 | Oprava - propojení dosavadního potrubí PVC D 160   | kus  | 1  | 1,00     | RTS I / 2018    |
| 13 | 721171803R00 | Demontáž potrubí z PVC do D 75 mm                  | m    | 1  | 1,00     | RTS I / 2018    |
| 14 | 721171809R00 | Demontáž potrubí z PVC do D 160 mm                 | m    | 3  | 3,00     | RTS I / 2018    |
| 15 | 721176212R00 | Potrubí KG odpadní svislé D 110 x 3,2 mm           | m    | 0,60   | 0,60     | RTS I / 2018    |
| 16 | 721176223R00 | Potrubí KG svodné (ležaté) v zemi D 125 x 3,2 mm   | m    | 3,0  | 3,00     | RTS I / 2018    |
| 17 | 721176224R00 | Potrubí KG svodné (ležaté) v zemi D 160 x 4,0 mm   | m    | 13   | 13,00    | RTS I / 2018    |
|    |              |  |      | 7,7 + 1,4 + 1,9  | 11,00    |                 |
|    |              |  |      | "rezerva"  |          |                 |
|    |              |  |      | 2  | 2,00     |                 |
| 18 | 721210831R00 | Demontáž dvorní vpusti s obetonávkou               | kus  | 2  | 2,00     | RTS I / 2018    |
| 19 | 721210817R00 | Demontáž vpusti vanové DN 70                       | kus  | 1  | 1,00     | RTS I / 2018    |
| 20 | 895941311R00 | Zřízení vpusti uliční z dílců typ UVB - 50         | kus  | 2  | 2,00     | RTS I / 2018    |
| 21 | 59223819.A   | Vpust uliční betonová TBV-Q 390/60 60x390x235/85   | kus  | 2  | 2,00     | RTS I / 2018    |
| 22 | 592238510    | TBV-Q 450/300/2a dno bez výtoku - kalová prohlubeň | kus  | 2  | 2,00     | RTS I / 2018    |
| 23 | 592238650    | TBV-Q 270/60/10b vyrovnávací prsteneč              | kus  | 2  | 2,00     | RTS I / 2018    |
| 24 | 5922386326   | TBV-Q 450/570/3z DN 150 skruž - sifon              | kus  | 2  | 2,00     | RTS I / 2018    |
| 25 | 552319120    | APV13 Podlahová vpust 150x150/110 mm - spodní      | kus  | 1  | 1,00     | RTS I / 2018    |
| 26 | 55243094     | Mříž vtoková D400 rovná 50/50 s tlumící vložkou    | kus  | 2  | 2,00     | RTS I / 2018    |
| 27 | 721290111R00 | Zkouška těsnosti kanalizace vodou DN 125           | m    | 3,00 + 0,60  | 3,60     | RTS I / 2018    |
| 28 | 721290112R00 | Zkouška těsnosti kanalizace vodou DN 200           | m    | 13,00  | 13,00    | RTS I / 2018    |
| 29 | 998721102R00 | Přesun hmot pro vnitřní kanalizaci, výšky do 12 m  | t    | 9,59   | 9,59     | RTS I / 2018    |

# Krycí list rozpočtu

|                   |  |                 |  |
|-------------------|--|-----------------|--|
| Název stavby:     | <b>Stavební úpravy PS Zábřeh - MYCKA HADIC</b> | Objednatel:     |  |
| Druh stavby:      | kanalizace                                     | Projektant:     |  |
| Lokalita:         |  | Zhotovitel:     | DAMIAN Company s.r.o., Lazníčky č.p. 8, 751 25 |
| Začátek výstavby: |  | Konec výstavby: |  |
| JKSO:             |  | Zpracoval:      |  |
|                   |  | IČ/DIČ:         | 01657542                                       |
|                   |  | Položek:        | 29   |
|                   |  | Datum:          | 19.04.2018                                     |

## Rozpočtové náklady v Kč

| A                  | Základní rozpočtové náklady | B | Doplňkové náklady | C | Náklady na umístění stavby (NUS) |
|--------------------|-----------------------------|---|-------------------|---|----------------------------------|
| HSV                | Dodávky                     |   | Práce přesčas     |   | Zařízení staveniště              |
|                    | Montáž                      |   | Bez pevné podl.   |   | Mimostav. doprava                |
| PSV                | Dodávky                     |   | Kulturní památka  |   | Jzemní vlivy                     |
|                    | Montáž                      |   |                   |   | Provozní vlivy                   |
| "M"                | Dodávky                     |   |                   |   | Ostatní                          |
|                    | Montáž                      |   |                   |   | NUS z rozpočtu                   |
| Ostatní materiál   |                             |   |                   |   |                                  |
| Přesun hmot a sutí |                             |   |                   |   |                                  |
| ZRN celkem         |                             |   | DN celkem         |   | NUS celkem                       |
|                    |                             |   | DN celkem z obj.  |   | NUS celkem z obj.                |
|                    |                             |   |                   |   | ORN celkem                       |
|                    |                             |   |                   |   | ORN celkem z obj.                |

|            |           |                          |                  |
|------------|-----------|--------------------------|------------------|
| Základ 0%  | 0,00      |                          |                  |
| Základ 15% | 0,00      | DPH 15%                  | 0,00             |
| Základ 21% | 61 148,15 | DPH 21%                  | 12 841,11        |
|            |           | <b>Celkem bez DPH</b>    | <b>61 148,15</b> |
|            |           | <b>Celkem včetně DPH</b> | <b>73 989,26</b> |

|                         |            |            |
|-------------------------|------------|------------|
| Projektant              | Objednatel | Zhotovitel |
| Datum, razítko a podpis |            |            |

Poznámka: