

TECHNOLOGICKÉ CENTRUM Hradec Králové o.p.s.

IČ: 27493784, se sídlem Hradec Králové, Věkoše, Piletická 486/19
jednající Ing. Martinem Dittrichem, ředitelem
dále jen „**nájemce**“

a

Turistika.cz s.r.o.

IČ 27065227, se sídlem podnikání Národní 28, 110 00 Praha 1
jednající Jiřím Pilnáčkem, jednatelem
dále jen „**podnájemce**“

uzavřeli dnešního dne tuto

**dohodu o změně článku III., IX., Přílohy č. 1 a č.4 podnájemní smlouvy
(dodatek č. 4)****1. Charakter podnájemních prostor**

- 1.1 Nájemce a podnájemce uzavřeli dne 1.9.2008 smlouvu o podnájmu nebytových prostor. Na jejím základě je podnájemce oprávněn užívat určité nebytové prostory v budově č.p. 486 (objekt č. 19 na letišti v Hradci Králové) v katastrálním území Věkoše. V článku 3.1 jsou vymezeny prostory, které má podnájemce v pronájmu, a které se tímto dodatkem mění následujícím způsobem:

podlaží	charakter	výměra v m ²
II. NP	č. místnosti: 201	18 m ²

- 1.1 Přílohu č. 1 tohoto dodatku tvoří půdorys předmětné budovy, na kterém jsou pronajaté nebytové prostory označeny. Smluvní strany prohlašují, že rozsah a umístění pronajatých prostor je mezi nimi zřejmý a dostatečně specifikovaný. Pronajaté nebytové prostory je podnájemce oprávněn využívat výlučně. Spolu s tím je podnájemce oprávněn nevýlučně užívat společné nebytové prostory nacházející se v předmětné budově a dále pak příjezdové komunikace jakož i parkovací místa. Tímto se mění Příloha č. 1 smlouvy o podnájmu.
- 1.2 Přílohu č. 2 tohoto dodatku tvoří soupis majetku kanceláře č. 201, který nahrazuje Přílohu č. 4 smlouvy o podnájmu.

2. Podnájemné

- 2.1 V článku 9.1 se smluvní strany dohodly o úhradě podnájemného. Na základě výše uvedené změny smlouvy o podnájmu nebytových prostor, týkající se jiné pronajímané plochy bude od 1. 9. 2009 podnájemné vyměřeno ve výši **3.600,- Kč bez DPH měsíčně**.

Tento dodatek nabývá účinnosti dne 1. 9. 2009.

V Hradci Králové dne

.....
za TECHNOLOGICKÉ CENTRUM
Hradec Králové o.p.s.
Ing. Martin Dittrich, výkonný ředitel

.....
Turistika.cz s.r.o.
Jiří Pilnáček, jednatel

Příloha č. 1: Půdorys budovy č. 19 (Letiště HK)

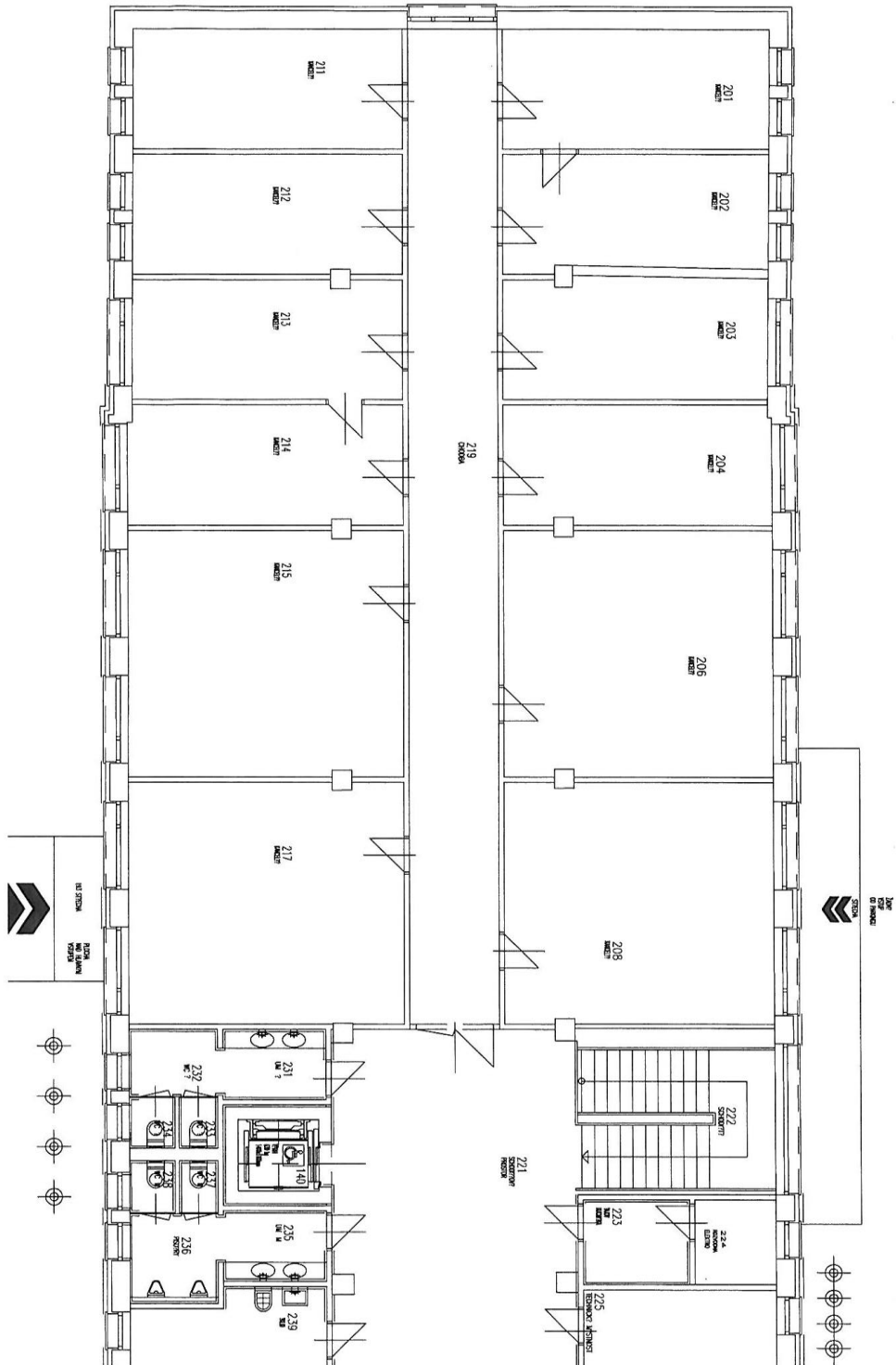

Příloha č. 2: Soupis hmotného movitého majetku

(kancelář č. dv. 201)

název nábytku	inventární číslo
stůl prac.se zkrácenými podporami	121623
stůl odkládací pravý	121649
stůl odkládací levý	121653
stůl konferenční přídavný se zaobl.na kov.podporách	121676
kontejner čtyřzásuvkový	121704
kontejner čtyřzásuvkový	121705
skříň šatní	121801
skříň zavírací policová	121829
skříň zavírací - policová	121830
skříň volitelná jednoduchá (malá)	121867
skříň volitelná jednoduchá (malá)	121868
skříň volitelná jednoduchá (malá)	121869
skříň volitelná jednoduchá (malá)	121870
konzola pro PC kovová	121943
kancelářská židle pojízdná	121905
polokřeslo s područkami na pružné podnoži	122190
polokřeslo s područkami na pružné podnoži	122191
věšák stojací kov.	122044