

| VYKAZ DOSAVADNÍHO A NOVÉHO STAVU ÚDAJŮ KATASTRU NEMOVITOSTÍ | | | | | | | | | | | | | | |
|---|----------------|----------------------|------------------------|-------------------------------|----------------|----------------|----------------|-------------------------------------|--------------------|--|-------------|--|---------------|--|
| Dosavadní stav | | | | Nový stav | | | | | | | | | | |
| Označení pozemku parc. číslem | Výměra parcely | | Druh pozemku | Označení pozemku parc. číslem | Výměra parcely | | Druh pozemku | Typ stavby | Způs. určení výměr | Porovnání se stavem evidence právních vztahů | | | | |
| | ha | m ² | Způsob využití | | Způsob využití | Způsob využití | Způsob využití | Díl přechází z pozemku označeného v | | Číslo listu vlastnictví | Výměra dílu | | Označení dílu | |
| | | katastru nemovitostí | dřívější poz. evidenci | ha | m ² | | | | | | | | | |
| 235/6 | | | | | | | | | | 235/6 | 10001 | | | |
| 235/53 | | | | | | | | | | 235/53 | 10001 | | | |
| 235/57 | | | | | | | | | | 235/57 | 10001 | | | |
| 235/63 | | | | | | | | | | 235/63 | 10001 | | | |
| 279/2 | | | | | | | | | | 279/2 | 10001 | | | |
| 280 | | | | | | | | | | 280 | 10001 | | | |
| 286 | | | | | | | | | | 286 | 10001 | | | |
| 288 | | | | | | | | | | 288 | 701 | | | |
| 289 | | | | | | | | | | 289 | 701 | | | |
| 303/4 | | | | | | | | | | 303/4 | 10001 | | | |
| 329/1 | | | | | | | | | | 329/1 | 10001 | | | |
| 329/7 | | | | | | | | | | 329/7 | 484 | | | |
| 329/8 | | | | | | | | | | 329/8 | 10001 | | | |
| 337/1 | | | | | | | | | | 337/1 | 10001 | | | |
| 337/2 | | | | | | | | | | 337/2 | 1758 | | | |
| 337/6 | | | | | | | | | | 337/6 | 10001 | | | |
| 337/52 | | | | | | | | | | 337/52 | 10001 | | | |
| 348/2 | | | | | | | | | | 348/2 | 2676 | | | |
| 349/9 | | | | | | | | | | 349/9 | 1658 | | | |
| 349/10 | | | | | | | | | | 349/10 | 10001 | | | |
| 349/13 | | | | | | | | | | 349/13 | 1658 | | | |
| 349/14 | | | | | | | | | | 349/14 | 10001 | | | |
| 370/1 | | | | | | | | | | 370/1 | 484 | | | |
| 370/3 | | | | | | | | | | 370/3 | 10001 | | | |
| 370/18 | | | | | | | | | | 370/18 | 10001 | | | |
| 370/21 | | | | | | | | | | 370/21 | 10001 | | | |
| 370/29 | | | | | | | | | | 370/29 | 2922 | | | |
| 370/36 | | | | | | | | | | 370/36 | 10001 | | | |
| 370/40 | | | | | | | | | | 370/40 | 10001 | | | |
| 370/44 | | | | | | | | | | 370/44 | 10001 | | | |
| 370/45 | | | | | | | | | | 370/45 | 10001 | | | |
| 370/46 | | | | | | | | | | 370/46 | 10001 | | | |
| 370/47 | | | | | | | | | | 370/47 | 10001 | | | |
| 1839/1 | | | | | | | | | | 1839/1 | 10001 | | | |
| 1839/2 | | | | | | | | | | 1839/2 | 10001 | | | |

Druh věcného břemene: dle smlouvy
Oprávněný: dle smlouvy

| GEOMETRICKÝ PLÁN pro vymezení rozsahu věcného břemene k části pozemku | Geometrický plán ověřil úředně oprávněný zeměměřický inženýr: | Stejnopis ověřil úředně oprávněný zeměměřický inženýr: |
|---|--|---|
| | Jméno, příjmení: Ing. Aleš Tuček | Jméno, příjmení: Ing. Aleš Tuček |
| | Číslo položky seznamu úředně oprávněných zeměměřických inženýrů: 1740/97 | Číslo položky seznamu úředně oprávněných zeměměřických inženýrů: 1740/97 |
| | Dne: 10.května 2016 Číslo: 130/2016 | Dne: 20.května 2016 Číslo: 109/2016 |
| Náležitosti a přesnosti odpovídá právním předpisům. | Tento stejnopis odpovídá geometrickému plánu v elektronické podobě uloženému v dokumentaci katastrálního úřadu. | |
| Vyhotovitel: GEODÉZIE Ledec nad Sázavou s.r.o. Petra Bezruč 1110, Ledec nad Sázavou | Katastrální úřad souhlasí s označováním parcel. | |
| Číslo plánu: 1919-187/2016 | Ověření stejnopisu geometrického plánu v listinné podobě. | |
| Okres: Havlíčkův Brod |  | |
| Obec: Světlá nad Sázavou | | |
| Kat. území: Světlá nad Sázavou | | |
| Mapový list: Ledeč n. Sáz. 1-8/33, 1-9/12 | | |
| Dosavadním vlastníkem pozemků byla poskytnuta možnost seznámit se v terénu s průběhem navrhovaných nových hranic, které byly označeny předepsaným způsobem: viz seznam souřadnic | KÚ pro Vysočinu KP Havlíčkův Brod Ing. Jaroslav Beránek PGP-609/2016-601 2016.05.19 06:28:11 CEST | |



- Klad listu*
- 1-
 - 2-
 - 3-
 - 4-
 - 5-
 - 6-
 - 7-
 - 8-

-1-

370/28

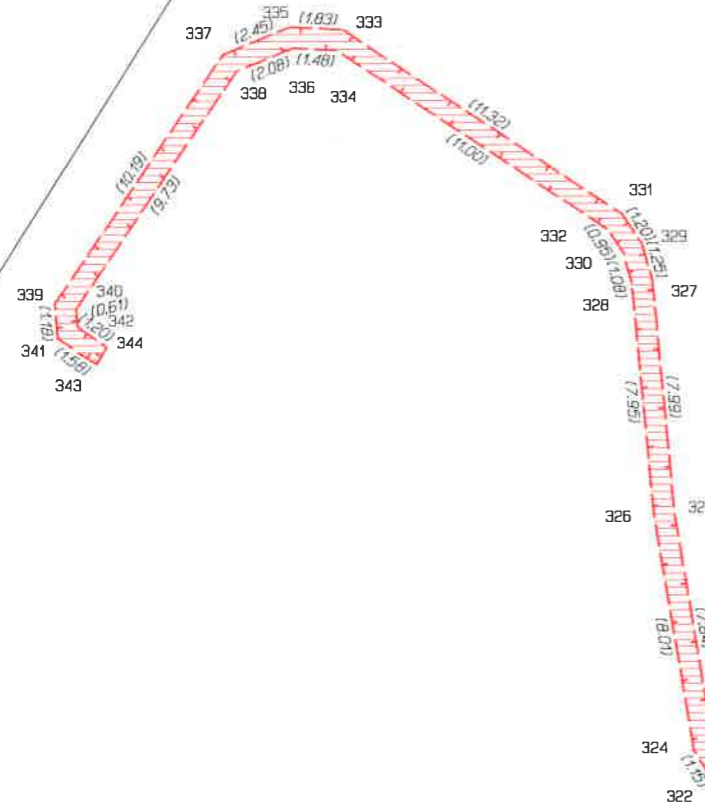

353

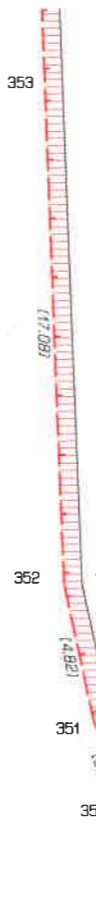

370/32

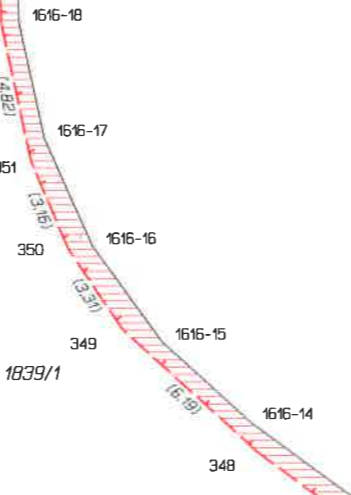

-2-

370/29

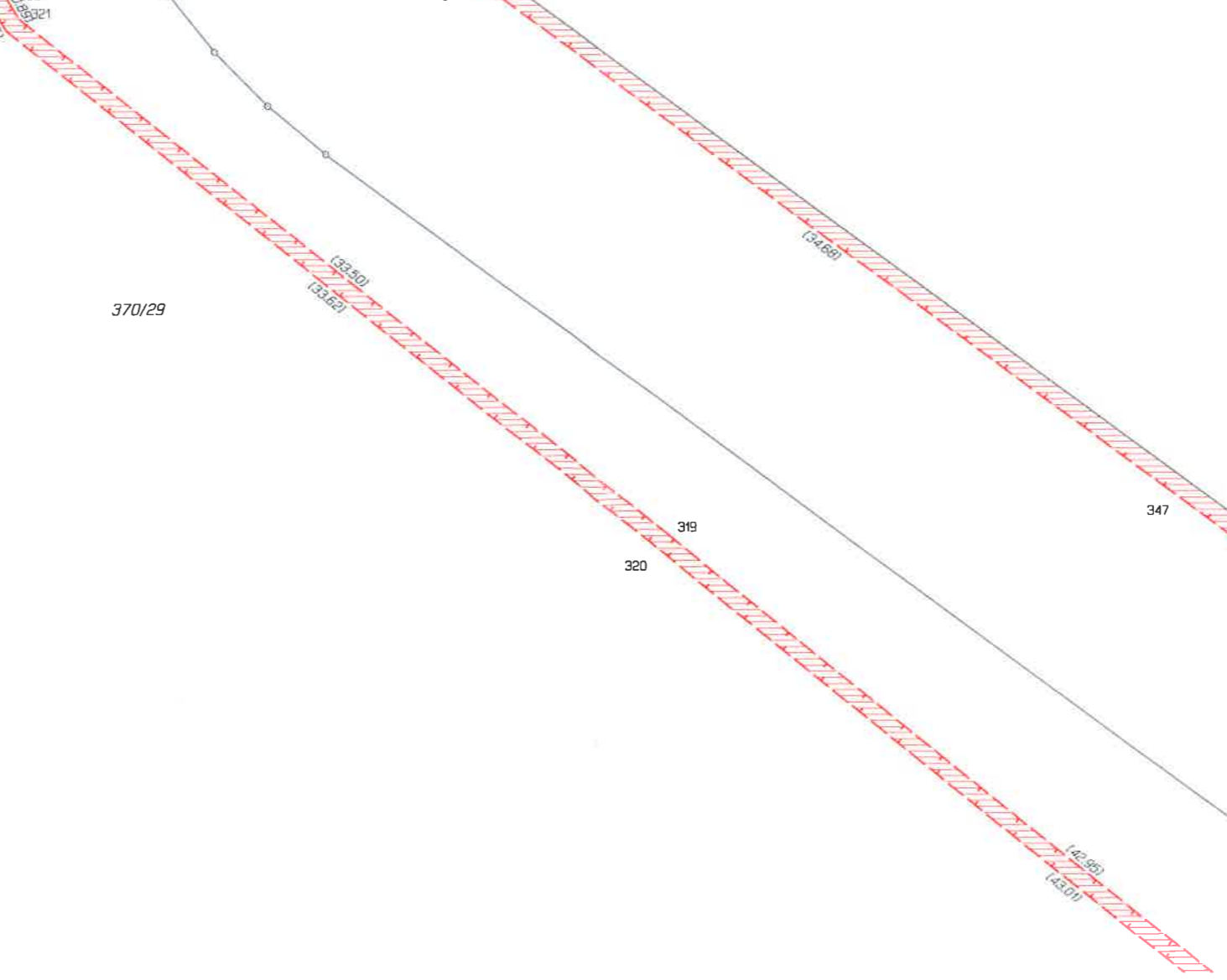

370/34

347

346

170.23

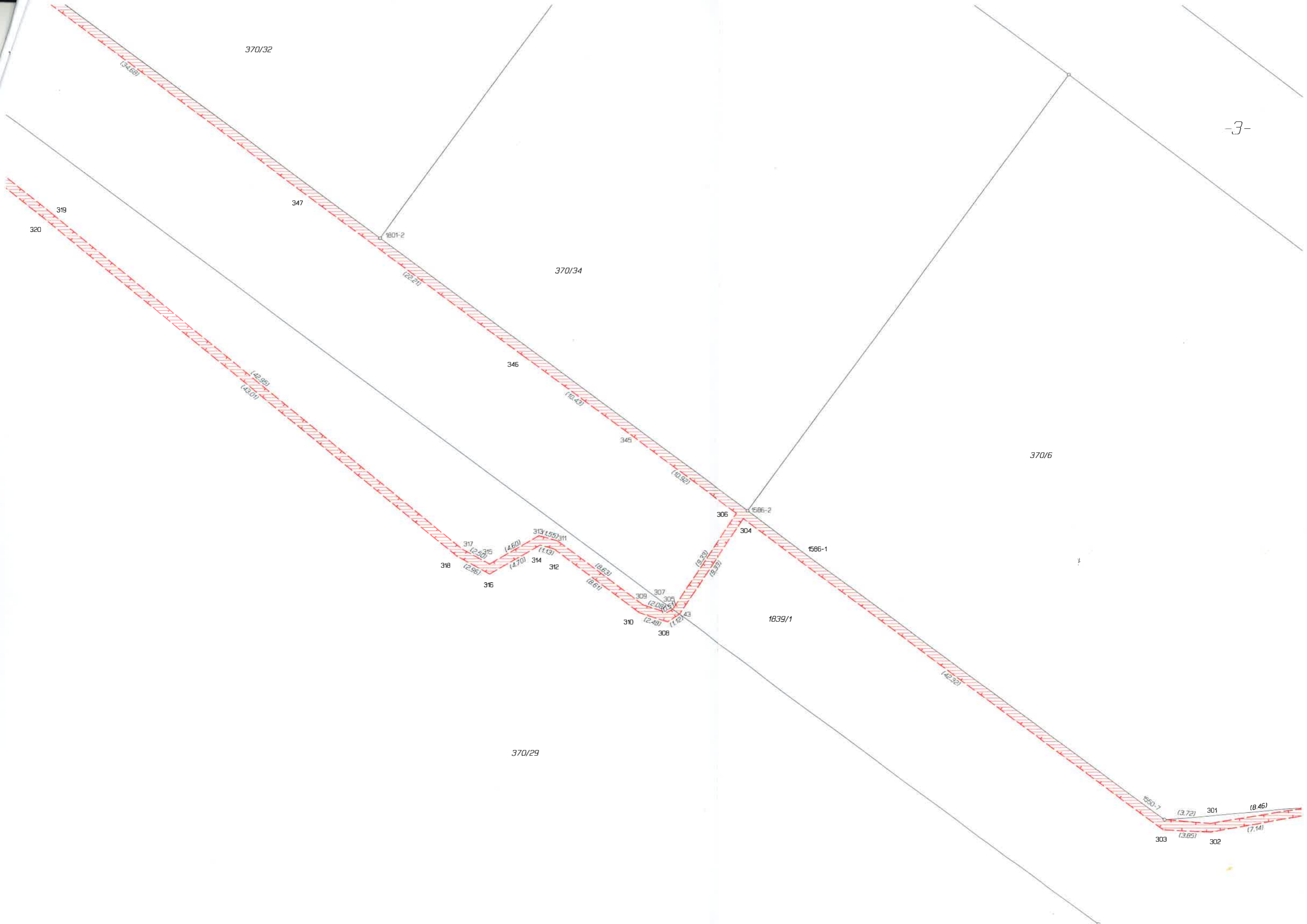

370/32

370/34

370/29

370/6

1839/1

1801-2

1586-2

1586-1

319
320

347

346

345

318

317

315

313

311

316

314

312

310

309

307

305

303

308

306

304

303

301

302









370/1

370/44

370/47

370/36

370/18

370/19

370/40

370/10

370/21

370/20

370/39

370/41

370/45

370/46

329/12

303/4

1830

1781

1782



