





KUPNÍ SMLOUVA HSAA-7463-8/2019

uzavřená podle § 2079 a násl. zákona č. 89/2012 Sb., občanského zákoníku,
(dále jen „smlouva“)

Článek I. Smluvní strany

Česká republika – Hasičský záchranný sbor hlavního města Prahy

Sídlo: Sokolská 62, 121 24 Praha 2
IČ: 70886288
DIČ: není plátcem DPH
Bankovní spojení: Česká národní banka, Na Příkopě 864/28, Praha 1
Číslo účtu: 8107881/0710
Datová schránka: jm9aa6j
Zastoupená: brig. gen. Ing. Romanem Hlinovským – ředitelem Hasičského záchranného sboru hlavního města Prahy
Kontaktní osoba: Ing. Vít Čtrnáctý (PRZS)
E-mail: 
Telefon: 

(dále jen „kupující“)

a

eFitness a.s.

Sídlo: Za Strahovem 44a, 169 00 Praha 6
IČ: 27518876
DIČ: CZ27518876
Bankovní spojení: Raiffeisenbank
Číslo účtu: 7668197001/5500
Datová schránka: d4r5gi
Zastoupená:  členem představenstva
Kontaktní osoba: 
E-mail: 
Telefon: 

zapsaná v obchodním rejstříku vedeném Městským soudem v Praze, oddíl B, vložka 19316

Článek II. Předmět plnění

1. Předmětem této smlouvy je nákup a dodávka vybavení do posiloven (dále jen „zboží“), podle specifikace uvedené v příloze č. 1 – technická specifikace (dále jen „technická specifikace“) a v příloze č. 2 - místa dodání k této kupní smlouvě (dále jen „místa plnění“), které jsou její nedílnou součástí. Touto smlouvou se prodávající zavazuje odevzdat za podmínek v ní sjednaných kupujícímu zboží a umožní kupujícímu nabýt vlastnické právo k němu.
2. Podkladem pro uzavření této kupní smlouvy je nabídka prodávajícího ze dne 9. 7. 2019, která byla na základě zadávacího řízení zveřejněného pod číslem jednacím HSAA-7463/2019 a systémovým číslem v Národním elektronickém nástroji (NEN): N006/19/V00018840 vybrána jako nejvhodnější.

Článek III. Zboží, předání zboží, vady zboží

1. Kupující se zavazuje zboží převzít a zaplatit prodávajícímu sjednanou cenu podle článku VI. této smlouvy.

2. Prodávající se zavazuje, že zboží bude dodáno v množství specifikovaném v čl. VI. odst. 2.
3. Prodávající se zavazuje, že zboží bude nové a nepoužité.
4. Zboží bude dodáno převzetím zboží kupujícím po potvrzení dodacího listu v místě dodání. K podpisu dodacího listu je oprávněn Ing. Vít Čtrnáctý (kontaktní osoba), či velitelé stanic.
5. Kupující je oprávněn odmítnout převzetí zboží, pokud zboží nebude dodáno řádně v souladu s touto smlouvou a ve sjednané kvalitě, přičemž v takovém případě kupující důvody odmítnutí převzetí zboží písemně prodávajícímu sdělí, a to nejpozději do pěti (5) pracovních dnů od původního termínu předání zboží. Na následné předání zboží se použijí ustanovení dle odst. 2 až 5 tohoto článku.
6. Vady zjevné při dodání zboží je kupující povinen sdělit prodávajícímu při převzetí zboží, vady skryté je kupující povinen sdělit prodávajícímu bez zbytečného odkladu.
7. Kupující je oprávněn oznámit vady zboží a uplatnit nároky z odpovědnosti za vady zboží dle volby kupujícího kdykoli ve lhůtě dvou (2) let, nebo specificky uvedenou v technické specifikaci. Prodávající nebo jím pověřený pracovník rozhodne o reklamaci ihned, ve složitých případech do tří (3) pracovních dnů. Reklamacе včetně odstranění vady musí být vyřízena bez zbytečného odkladu, nejpozději do třiceti (30) dnů ode dne uplatnění reklamacе, pokud se prodávající s kupujícím nedohodne na delší lhůtě.
8. Prodávající je povinen předat zboží kupujícímu po odstranění vady dle odst. 2 až 4 tohoto článku.
9. Prodávající prohlašuje, že zboží nemá právní vady ve smyslu § 1920 občanského zákoníku.

Článek IV.

Doba a místo plnění

1. Prodávající je povinen dodat zboží v ujednaném množství, jakosti a provedení v místě dodání zboží nejpozději do 21 dnů od nabytí účinnosti této smlouvy.
2. Místa plnění jsou uvedena v příloze č. 2 této smlouvy.

Článek V.

Vlastnické právo ke zboží a nebezpečí škody na zboží

Kupující nabývá vlastnické právo k předmětu koupě okamžikem jeho převzetí od prodávajícího (dopravce). Nebezpečí škody na předmětu koupě přechází na kupujícího současně s jeho převzetím od prodávajícího.

Článek VI.

Kupní cena a platební podmínky

1. Cena za zboží je stanovena ve výši 227 519,00 Kč bez DPH (slovy: dvě stě dvacet sedm tisíc pět set devatenáct korun českých) jako cena nejvýše přípustná, tj 275 297,99 Kč s DPH (slovy: dvě stě sedmdesát pět tisíc dvě stě devadesát sedm korun českých a devadesát devět haléřů) při sazbě DPH ve výši 21 %, přičemž sazba DPH bude v případě její změny stanovena v souladu s platnými právními předpisy. DPH 21 % činí částku 47 778,99 Kč (slovy: čtyřicet sedm tisíc sedm set sedmdesát osm korun českých a devadesát devět haléřů).
2. Jednotkové ceny předmětu plnění:

Název položky	Počet ks	Cena za ks bez DPH	Cena za ks vč. DPH	Cena celkem bez DPH	Cena celkem vč. DPH
Kettlbell 10kg	2	600,00 Kč	726,00 Kč	1 200,00 Kč	1 452,00 Kč
Kettlbell 16kg	5	1 450,00 Kč	1 754,50 Kč	7 250,00 Kč	8 772,50 Kč

Avaněm v čl. VI. odst.
místě dodání.
š. velitele

Kettlebell 24kg	2	2 000,00 Kč	2 420,00 Kč	4 000,00 Kč	4 840,00 Kč
Kettlebell 32kg	3	2 800,00 Kč	3 388,00 Kč	8 400,00 Kč	10 164,00 Kč
Gumová podložka pod činky	8	1 150,00 Kč	1 391,50 Kč	9 200,00 Kč	11 132,00 Kč
Váha	8	1 000,00 Kč	1 210,00 Kč	8 000,00 Kč	9 680,00 Kč
Švihadlo	2	60,00 Kč	72,60 Kč	120,00 Kč	145,20 Kč
Podložka	2	180,00 Kč	217,80 Kč	360,00 Kč	435,60 Kč
Míč gymnastický	2	400,00 Kč	484,00 Kč	800,00 Kč	968,00 Kč
Overball 30cm	2	55,00 Kč	66,55 Kč	110,00 Kč	133,10 Kč
Overball 20cm	2	40,00 Kč	48,40 Kč	80,00 Kč	96,80 Kč
Escape válec pěnový	2	750,00 Kč	907,50 Kč	1 500,00 Kč	1 815,00 Kč
Balanční podložka (Bosu)	4	1 000,00 Kč	1 210,00 Kč	4 000,00 Kč	4 840,00 Kč
Cyklotrenažér	3	28 000,00 Kč	33 880,00 Kč	84 000,00 Kč	101 640,00 Kč
Posilovací polohovací lavice	2	8 000,00 Kč	9 680,00 Kč	16 000,00 Kč	19 360,00 Kč
Pedály na rotoped (pár)	1	700,00 Kč	847,00 Kč	700,00 Kč	847,00 Kč
Protisměrná kladka	1	33 057,00 Kč	39 998,97 Kč	33 057,00 Kč	39 998,97 Kč
Kotouč 10kg	2	825,00 Kč	998,25 Kč	1 650,00 Kč	1 996,50 Kč
Kotouč 15kg	2	825,00 Kč	998,25 Kč	1 650,00 Kč	1 996,50 Kč
Tahový adaptér na záda	1	750,00 Kč	907,50 Kč	750,00 Kč	907,50 Kč
Tahový adaptér na triceps	1	650,00 Kč	786,50 Kč	650,00 Kč	786,50 Kč
Leg press	1	23 500,00 Kč	28 435,00 Kč	23 500,00 Kč	28 435,00 Kč
Závěsný systém TRX	1	6 042,00 Kč	7 310,82 Kč	6 042,00 Kč	7 310,82 Kč
Posilovací lano WaveRope 3,8 cm x 15m	1	2 200,00 Kč	2 662,00 Kč	2 200,00 Kč	2 662,00 Kč
Medicimbal (5kg)	1	1 300,00 Kč	1 573,00 Kč	1 300,00 Kč	1 573,00 Kč
Jednoruční činky 40kg	2	5 500,00 Kč	6 655,00 Kč	11 000,00 Kč	13 310,00 Kč
CELKEM	63			227 519,00 Kč	275 297,99 Kč

- Tato sjednaná kupní cena je konečná a zahrnuje veškeré náklady spojené s koupí zboží (dopravu do místa plnění, clo, skladování, balné atd.).
- Cena bude zaplacená na základě faktury vystavené prodávajícím po převzetí zboží kupujícím. Faktura (daňový doklad) vystavená prodávajícím musí obsahovat náležitosti dle zákona o DPH, § 435 občanského zákoníku, evidenční číslo smlouvy kupujícího, systémové číslo z Národního elektronického nástroje (NEN) a dále vyčíslení zvlášť kupní ceny zboží bez DPH, zvlášť DPH a celkovou kupní cenu zboží včetně DPH.
- Prodávající je povinen bezprostředně, nejpozději do dvou (2) pracovních dnů od zjištění insolvence, popř. od vydání rozhodnutí správce daně, že je prodávající nespolehlivým plátcem dle § 106a zákona č. 235/2004 Sb. o dani z přidané hodnoty, ve znění pozdějších předpisů (dále jen „ZDPH“), oznámit takovou skutečnost neprodleně, prokazatelně

- kupujícímu, příjemci zdanitelného plnění. Porušení této povinnosti je smluvními stranami považováno za podstatné porušení této smlouvy.
6. Prodávající se zavazuje, že bankovní účet jím určený pro zaplacení jakéhokoliv závazku kupujícího na základě této smlouvy bude od data uzavření této smlouvy do ukončení její účinnosti zveřejněn způsobem umožňujícím dálkový přístup ve smyslu § 98 ZDPH, v opačném případě je prodávající povinen sdělit kupujícímu jiný bankovní účet řádně zveřejněný ve smyslu § 98 ZDPH.
 7. Prodávající je povinen přiložit k faktuře kopii dodacího listu.
 8. Smluvní strany se dohodly na lhůtě splatnosti faktury v délce třiceti (30) kalendářních dnů ode dne doručení faktury kupujícímu na adresu sídla kupujícího. V případě pochybností se má za to, že dnem doručení se rozumí třetí den ode dne odeslání faktury.
 9. Kupní cena se považuje za uhrazenou okamžikem odepsání fakturované kupní ceny z bankovního účtu kupujícího. Pokud kupující uplatní nárok na odstranění vady zboží ve lhůtě splatnosti faktury, není kupující povinen až do odstranění vady zboží uhradit cenu zboží. Okamžikem odstranění vady zboží začne běžet nová lhůta splatnosti faktury v délce třiceti (30) kalendářních dnů.
 10. Kupující nebude poskytovat prodávajícímu jakékoliv zálohy na úhradu ceny zboží nebo jeho částí.
 11. Kupující je oprávněn před uplynutím lhůty splatnosti faktury vrátit bez zaplacení fakturu, která neobsahuje náležitosti stanovené touto smlouvou nebo budou-li tyto údaje uvedeny chybně. Prodávající je povinen podle povahy nesprávnosti fakturu opravit nebo nově vyhotovit. V takovém případě není kupující v prodlení se zaplacením ceny zboží. Okamžikem doručení náležitě doplněné či opravené faktury začne běžet nová lhůta splatnosti faktury v délce třiceti (30) kalendářních dnů.
 12. Faktura předložená v prosinci musí být doručena kupujícímu nejpozději do 15. dne tohoto měsíce. Při doručení po tomto termínu nelze fakturu proplatit v daném roce a splatnost bude stanovena na devadesát (90) kalendářních dnů. V tomto případě se kupující nedostává do prodlení a není povinen hradit smluvní ani zákonný úrok z prodlení ani strpět jiné právní dopady této skutečnosti. Prodávající bere na vědomí, že ze strany kupujícího nelze proplatit faktury v období od druhé poloviny prosince do konce první poloviny března.

Článek VII.

Povinnost mlčenlivosti

1. Prodávající se zavazuje zachovávat ve vztahu ke třetím osobám mlčenlivost o informacích, které při plnění této smlouvy získá od kupujícího nebo o kupujícím či jeho zaměstnancích a spolupracovnících a nesmí je zpřístupnit bez písemného souhlasu kupujícího žádné třetí osobě ani je použít v rozporu s účelem této smlouvy, ledaže se jedná
 - a) o informace, které jsou veřejně přístupné, nebo
 - b) o případ, kdy je zpřístupnění informace vyžadováno zákonem nebo závazným rozhodnutím oprávněného orgánu.
2. Prodávající je povinen zavázat povinností mlčenlivosti dle odst. 1 tohoto článku všechny osoby, které se budou podílet na dodání zboží kupujícímu na základě této smlouvy.
3. Za porušení povinnosti mlčenlivosti osobami, které se budou podílet na dodání zboží dle této smlouvy, odpovídá prodávající, jako by povinnost porušil sám.
4. Povinnost mlčenlivosti trvá i po skončení účinnosti této smlouvy po dobu 3 let.

smluvními stranami
kdykoliv závazku
ukončení její
08 ZDPH,
řádně

5. Veškerá komunikace mezi smluvními stranami bude probíhat prostřednictvím osob oprávněných jednat jménem smluvních stran, kontaktních osob, popř. jimi pověřených pracovníků.

Článek VIII.

Smluvní pokuty a odstoupení od smlouvy

1. V případě nedodržení podmínek předání a termínu dodání zboží podle čl. III. a IV. této smlouvy ze strany prodávajícího, v případě nepřevzetí zboží ze strany kupujícího z důvodů vad zboží nebo v případě prodlení prodávajícího s odstraněním vad zboží je prodávající povinen uhradit kupujícímu smluvní pokutu ve výši 0,2 % z celkové ceny zboží včetně DPH za každý, byť i započatý kalendářní den prodlení.
2. Jestliže prodávající poruší jakoukoli povinnost podle čl. VII. této smlouvy, zavazuje se prodávající uhradit kupujícímu smluvní pokutu ve výši 1 000 Kč (slovy: jeden tisíc korun českých) za každé jednotlivé porušení povinnosti.
3. Kupující je povinen zaplatit prodávajícímu za prodlení s úhradou faktury po sjednané lhůtě splatnosti zákonný úrok z prodlení za každý, byť i započatý, den prodlení.
4. Smluvní pokuta a úrok z prodlení jsou splatné do čtrnácti (14) kalendářních dnů ode dne jejich uplatnění.
5. Zaplacením smluvní pokuty a úroku z prodlení není dotčen nárok smluvních stran na náhradu škody nebo odškodnění v plném rozsahu ani povinnost prodávajícího řádně dodat zboží.
6. Za podstatné porušení této smlouvy prodávajícím, které zakládá právo kupujícího na odstoupení od této smlouvy, se považuje zejména
 - a) prodlení prodávajícího s dodáním zboží o více než sedm (7) kalendářních dnů;
 - b) neodstranění vad zboží ve lhůtě stanovené podle čl. III. této smlouvy;
 - c) porušení jakékoli povinnosti prodávajícího podle čl. VII. této smlouvy;
 - d) postup prodávajícího při dodání zboží v rozporu s pokyny kupujícího;
 - e) nedodání předmětu plnění v požadovaném množství, jakosti a provedení dle této smlouvy.
7. Kupující je dále oprávněn od této smlouvy odstoupit v případě, že
 - a) vůči majetku prodávajícího probíhá insolvenční řízení, v němž bylo vydáno rozhodnutí o úpadku, pokud to právní předpisy umožňují;
 - b) insolvenční návrh na prodávajícího byl zamítnut proto, že majetek prodávajícího nepostačuje k úhradě nákladů insolvenčního řízení;
 - c) prodávající vstoupí do likvidace.
8. Prodávající je oprávněn od smlouvy odstoupit v případě, že kupující bude v prodlení s úhradou svých peněžitých závazků vyplývajících z této smlouvy po dobu delší než šedesát (60) kalendářních dní.
9. Kupující je oprávněn vypovědět tuto smlouvu kdykoliv s třicetidenní (30) výpovědní lhůtou, která počíná běžet prvním dnem následujícím po doručení výpovědi. V takovém případě je prodávající povinen učinit již jen takové úkony, bez nichž by mohly být zájmy kupujícího vážně ohroženy.
10. Účinky každého odstoupení od smlouvy nastávají okamžikem doručení písemného projevu vůle odstoupit od této smlouvy druhé smluvní straně. Odstoupení od smlouvy

se nedotýká zejména nároku na náhradu škody, smluvní pokuty a povinnosti mlčenlivosti.

Článek IX.

Záruka a sankce za její nedodržení

1. Prodávající ručí za kvalitu zboží dle této smlouvy a poskytuje kupujícímu záruku po dobu dvou (2) let, nebo specificky uvedenou v technické specifikaci od data předání zboží kupujícímu. Bližší podmínky záruky jsou uvedeny v záruční listině.
2. Nejsou-li jakost a provedení zboží ujednány, plní prodávající v jakosti a provedení vhodných pro účel patrný ze smlouvy; jinak pro účel obvyklý.
3. Reklamacce vad musí být provedena písemně.
4. Prodávající je povinen v případě prodlení s vyřízením reklamacce zaplatit kupujícímu smluvní pokutu ve výši 0,2 % z celkové ceny zboží včetně DPH za každý, byť i započatý kalendářní den prodlení. Sjednanou smluvní pokutu je povinen zaplatit do čtrnácti (14) kalendářních dnů ode dne jejího uplatnění.
5. Reklamacce jsou ze strany kupujícího řešeny pověřeným pracovníkem oddělení PRZS.

Článek X.

Ostatní ujednání

1. Smluvní strany jsou povinny bez zbytečného odkladu oznámit druhé smluvní straně změnu údajů v záhlaví smlouvy.
2. Prodávající není bez předchozího písemného souhlasu kupujícího oprávněn postoupit práva a povinnosti z této smlouvy na třetí osobu.
3. Prodávající je povinen dokumenty související s prodejem zboží dle této smlouvy uchovávat nejméně po dobu deseti (10) let od konce účetního období, ve kterém došlo k zaplacení poslední části ceny zboží, popř. k poslednímu zdanitelnému plnění dle této smlouvy, a to zejména pro účely kontroly oprávněnými kontrolními orgány.
4. Prodávající je povinen upozornit kupujícího písemně na existující či hrozící střet zájmů bezodkladně poté, co střet zájmů vznikne nebo vyjde najevo, pokud prodávající i při vynaložení veškeré odborné péče nemohl střet zájmů zjistit před uzavřením této smlouvy.
5. Prodávající bez jakýchkoliv výhrad souhlasí se zveřejněním své identifikace a dalších údajů uvedených ve smlouvě včetně ceny zboží.

Článek XI.

Závěrečná ustanovení

1. Kontaktní osoby smluvních stran uvedené v čl. I této smlouvy jsou oprávněny k poskytování součinnosti dle této smlouvy, nejsou však jakkoli oprávněny či zmocněny ke sjednávání změn nebo rozsahu této smlouvy.
2. Veškerá korespondence mezi smluvními stranami, včetně jejich prohlášení, je ve vztahu k této smlouvě irelevantní, není-li ve smlouvě stanoveno jinak.
3. Smluvní strany jsou srozuměny, že tato smlouva podléhá povinnosti uveřejnění dle zákona č. 340/2015 Sb., o zvláštních podmínkách účinnosti některých smluv, uveřejňování těchto smluv a o registru smluv, ve znění pozdějších předpisů (dále jen „zákon o registru smluv“). Tuto smlouvu dle zákona o registru smluv uveřejní Česká republika – Hasičský záchranný sbor hlavního města Prahy, a to do třiceti (30) dnů od uzavření smlouvy.

Smlouva nabývá
odst. 1 zákona
smluv.
5.
6.

záruka
plnění
kuty a povinnosti

4. Smlouva nabývá platnosti dnem jejího podpisu oběma smluvními stranami a dle § 6 odst. 1 zákona o registru smluv nabývá účinnosti nejdříve dnem uveřejnění v registru smluv.
5. Smluvní strany se dohodly, že tato smlouva a právní vztahy jí založené se řídí podle zákona č. 89/2012 Sb., občanského zákoníku.
6. Smlouva může být měněna a doplňována pouze formou písemných vzestupně číslovaných dodatků podepsaných oprávněnými zástupci obou smluvních stran, pokud není touto smlouvou sjednáno jinak.
7. Smluvní strany se dohodly, že případný spor, který vznikne z této smlouvy nebo v souvislosti s ní bude rozhodován výlučně podle českého práva obecnými soudy v České republice.
8. Strany si nepřejí, aby nad rámec výslovných ustanovení této smlouvy byla jakákoliv práva a povinnosti dovozovány z dosavadní či budoucí praxe zavedené mezi stranami či zvyklostí zachovávaných obecně či v odvětví týkajícím se předmětu plnění této smlouvy. Vedle shora uvedeného si strany potvrzují, že si nejsou vědomy žádných dosud mezi nimi zavedených obchodních zvyklostí či praxe.
9. Strany si sdělily všechny skutkové a právní okolnosti, o nichž k datu podpisu této smlouvy věděly nebo vědět musely, a které jsou relevantní ve vztahu k uzavření této smlouvy.
10. Smluvní strany uzavírají tuto smlouvu v souladu se zákonem č. 101/2000 Sb., o ochraně osobních údajů a o změně některých zákonů, a podle Nařízení Evropského parlamentu a Rady (EU) 2016/679 ze dne 27. dubna 2016 o ochraně fyzických osob v souvislosti se zpracováním osobních údajů a o volném pohybu těchto údajů a o zrušení směrnice 95/46/ES (obecné nařízení o ochraně osobních údajů).
11. Tato smlouva je vyhotovena ve třech (3) stejnopisech, z nichž jeden (1) obdrží prodávající a dva (2) kupující.
12. Nedílnou součástí této smlouvy jsou přílohy:
příloha č. 1 – Technická specifikace
příloha č. 2 – Místa plnění.

Za prodávajícího:

V Praze dne

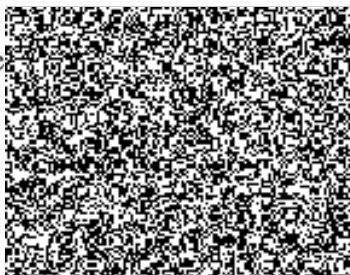

eFitness a..s
Člen představenstva
prodávající

Za kupujícího:

V Praze dne ... 3.1 -07- 2019

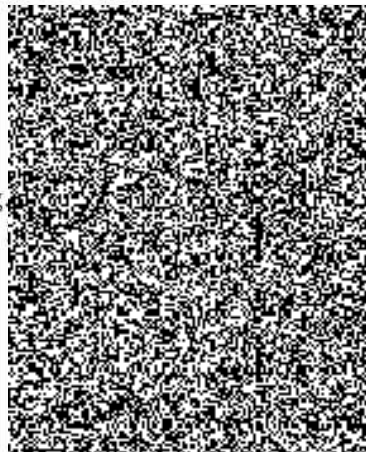

brig

Příloha č. 1

TECHNICKÁ SPECIFIKACE - vybavení posiloven

Balanční podložka (bosu)

- základna podložky z tvrzeného PVC
- protiskluzová úprava
- 2 přidavná madla, umožňující maximální variabilitu cviků
- délka gum madel: cca 100 cm
- maximální nosnost: 150 kg
- průměr podložky cca 58 cm

Cyklotrenažér

- ergonomicky nastavitelné sedadlo – horizontálně i vertikálně
- nosnost až 160 kg
- váha setrvačnicku - cca 20 kg
- průmyslový řemen
- splnění normy SC
- SPD pedály součástí cyklotrenažeru
- ZÁRUKA – 3 ROKY

Válec pěnový

- délka cca 90 cm
- průměr cca 15 cm
- bez hrubších výstupků

Gumové podložky pod činky

- díly o rozměru cca 100 x 50 cm a tloušťce min.30 mm
- konstrukce - vrstvená
- pružná, odolná vůči nárazům
- tlumící dopad činek (snížení hluku)
- variabilní instalace bez lepení
- mobilní a snadno čistitelná

Jednoruční činky

- hmotnost 40 kg (1 kus)
- šestihranný tvar
- oválné madlo činky

Kettlebell 10 kg

- jednoruční činka ve tvaru zvonu s trojúhelníkovým úchopem
- kvalitní tělo z kovového materiálu
- označení hmotnosti na těle činky
- hmotnost 10 kg (1 kus)
- barva černá

Kettlebell 16 kg

- masivní litinový kettlebell
- označení hmotnosti na těle činky
- hmotnost 16 kg (1 kus)
- barva černá

Kettlebell 24 kg
masivní litinový
označení hmotnosti
barva černá
Kettlebell

Kettlebell 24 kg

- masivní litinový kettlebell
- označení hmotnosti na těle činky
- hmotnost 24 kg (1 kus)
- barva černá

Kettlebell 32 kg

- masivní litinový kettlebell
- označení hmotnosti na těle činky
- hmotnost 32 kg (1 kus)
- barva černá

Kotouč 10 kg

- pogumovaná povrchová úprava
- vnitřní středová vložka zabraňující poškrábání vzpěračské tyče
- otvor o průměru: cca 50 mm
- hmotnost 10 kg (1 kus)

Kotouč 15 kg

- pogumovaná povrchová úprava
- vnitřní středová vložka zabraňující poškrábání vzpěračské tyče
- otvor o průměru: cca 50 mm
- hmotnost 15kg (1 kus)

Leg press

- ocelový rám se svařenou konstrukcí
- zádové podložky s mechanismem "flip and lock"
- tři uzamykatelné polohy pro bezpečnost a pohodlí uživatele
- trn na kotouče: cca 50 mm
- kapacita stroje: cca 455 kg
- nosnost: max 120 kg (cvičenec)
- splňuje kategorii S
- ZÁRUČNÍ DOBA 10 LET

Medicinbal

- protiskluzový povrch
- hmotnost 5 kg

Míč gymnastický

- z pevného a vysoce odolného PVC
- nosnost až 600 kg
- protiskluzná ochrana povrchu
- ruční pumpa součástí balení
- velikost 85 cm

Overball 20 cm

- průměr 200 mm
- maximální nosnost až 120 kg

Overball 30 cm

- průměr 300 mm
- maximální nosnost až 120 kg

Pedály na rotoped

- materiál: Alu tělo, Alu klec, CrMo osa 9/16"
- konstrukce: jednostranně nášlapné
- ložiska: průmyslová zapouzdřená

Podložky (karimatky)

- srolovatelná, s obalem
- rozměr rozložené karimatky cca: 173 x 61 x 0,4 cm.

Posilovací lano

- délka: cca 15 m
- průměr: cca 3,8 cm
- materiál lana: polyester, nylon
- materiál madel: PVC
- délka madel: cca 18 cm

Posilovací polohovací lavice

- nastavitelné sedátko s opěrkou
- délka po složení cca: 130 cm
- šířka po složení cca: 64 cm
- výška po složení cca: 38 – 130 cm
- maximální zatížení: 400 kg
- nastavení opěradla - 13 poloh
- nastavitelnost sedátka – 1 až 3 polohy

Protisměrné kladky

- výška: cca 2350 mm
- délka: cca 3420 mm
- šířka: cca 700 mm
- závaží: 2x 50 Kg
- silonové kladky uloženy v kuličkových ložiskách
- tyče pro přitahy na záda s hrubým povrchem proti vyklouznutí
- závaží jezdí po leštěných nerezových tyčích
- pár jednoručních stahovadel je součástí stroje
- unašeče kladek uloženy v kuličkovém ložisku
- nerezová madla na ruce na bočních sloupech
- konstrukce se čtyřmi nosnými sloupy - ze silnostěnného materiálu
- hrazda na horním trámu pro přitahy

Švihadlo

- mechanické počítadlo
- rukojeti opatřeny molitanem pro zvýšení komfortu při cvičení
- odolné PVC lano

Tahové adaptéry na triceps

- vyvážený V-úchop z kvalitního kovu
- ergonomický tvar
- gripy z protiskluzového gumového materiálu, vroubkované

Tahové adaptéry na záda

- na konci opatřena kulatými uzávěry
- průměr tyče cca: 25 mm
- délka tyče cca: 120 cm

Váha

osobní digitální
hmoty atd
kapacit
sout

Z

Váha

- osobní digitální váha s měřením tělesného tuku, tělesné vody, podílu svalové hmoty atd.
- kapacita vážení - 150 kg
- součást balení baterie

Závěsný systém TRX

- víceúčelový posilovač z popruhů
- gumové úchopy pro ruce
- maximální délka při napnutí: cca 247 cm
- minimální délka při napnutí: cca 145 cm
- průměr madel: cca 3,5 cm
- délka madel: cca 13 cm
- nosnost: 150 kg

3/2012

3/2012

Položka	ks	Umístění
činky Kettlebell 16 kg, 2x	2	HS-1
balanční podložka (Bosu), 3x	3	HS-1
cyklotrenažér, 1x	1	HS-1
gumové podložky pod činky 2x	2	HS-1
váha, 1x	1	HS-1
švihadla, 2x	2	HS-1
podložky, 2x	2	HS-1
míč gymnastický, 2x	2	HS-1
overball 30 cm, 2x	2	HS-1
overball 20 cm, 2x	2	HS-1
Escape válec pěnový, 2x	2	HS-1
cyklotrenažér, 1x	1	HS-2
Kettlebell 16 kg, 1x	1	HS-2
Kettlebell 24 kg, 1x	1	HS-2
Kettlebell 32 kg, 1x	1	HS-2
váha, 1x	1	HS-2
posilovací polohovatelná lavice, 1x	1	HS-2
gumové podložky pod činky, 2x	2	HS-4
váha, 1x	1	HS-4
váha, 1x	1	HS-5
Kettlebell 32 kg, 1x	1	HS-6
Kettlebell 10 kg, 2x	2	HS-6
Kettlebell 16 kg, 1x	1	HS-6
gumové podložky pod činky, 4 x	4	HS-6
váha, 1x	1	HS-6
protisměrné kladky, 1x	1	HS-6

Příloha č. 2

HS - 1 Hasičská stanice Sokolská (centrála), Sokolská 1595/62, 120
00 Praha 2 - Nové město

HS - 2 Hasičská stanice Petřiny, Heyrovského náměstí 1987/1, 162 00
Praha 6 - Břevnov

HS - 4 Hasičská stanice Chodov, Květnového vítěství 2023/2, 149 00
Praha 11 - Chodov

HS - 5 Hasičská stanice Strašnice, Průběžná 3105/74, 100 00 Praha 10 - Strašnice

HS - 6 Hasičská stanice Krč, Na krčské stráni 1366/6, 140 00 Praha
4 - Krč

cyklotrenažér 1x	1	HS-7
posilovací polohovací lavice, 1x	1	HS-7
váha, 1x	1	HS-7
kotouče - 2 x 10 kg	2	HS-7
kotouče - 2 x 15 kg	2	HS-7
tahové adaptéry na záda 1ks	1	HS-7
tahové adaptéry na triceps 1ks	1	HS-7
Kettlebell 16 kg, 1x	1	HS-8
Kettlebell 24 kg, 1x	1	HS-8
Kettlebell 32 kg, 1x	1	HS-8
váha, 1x	1	HS-8
Leg press, 1x	1	HS-8
závěsný systém TRX, 1x	1	HS-8
bosu, 1x	1	HS-8
medicimbal, 1x (5 kg)	1	HS-8
jednoruční činky 40 kg - 2 ks	2	HS-8
Posilovací lano WaveRope 3,8 cm x 15 m, 1x	1	HS-8
váha, 1x	1	HS-10
pedály na rotoped (pár)	1	HS-10

HS - 7 Hasičská stanice Smíchov, Jinonická 1226/90b, 158 00 Praha 5 -
Košíře

HS - 8 Hasičská stanice Radotín, V Sudech 511/1, 153 00 Praha 16 -
Radotín

HS - 10 Hasičská stanice Satalice, K Radonicům 305/14, 190 15 Praha 9 -
Satalice