

**Městská část Praha 12**

Úřad městské části
Písková 830/25
143 12 Praha 412

IČ 00231151
DIČ: CZ00231151

OBJEDNÁVKA**č. 17-2019-0044**

(číslo objednávky uvádějte vždy na faktuře)

Dodavatel

SAFEROAD Czech Republic s r o

Pizeňská 666
33021 Lině

IČ: 25229761

DIČ: CZ25229761

Vyřizuje:
tel:
e-mail:
fax:



Banka:

Č účtu: /

ORJ: 0017

ÚZ:

Zařízení: Odbor dopravy

Objednáváme u Vás, podle platných právních norem o dodávce a odběru zboží a služeb:

Popis	Cena (Kč)
<p>na základě rámcové smlouvy o dílo SML 2018/172 "Odstraňování havarijních stavů na dopravním značení na pozemních komunikacích ve správě městské části Praha 12, pro období 07/2018–06/2020" uzavřené mezi městskou částí Praha 12 a společností SAFEROAD Czech Republic s.r.o., dne 20.06.2018 instalaci svislého dopravního značení, instalaci city bloků a výměny poškozeného sloupku svislého dopravního značení dle tabulky „2019 07 - DOPLNĚNÍ SDZ A CITY BLOKŮ A VÝMĚNA SLOUPKU SDZ“ dle přílohy č. 1 výzvy č.j. P12 29200/2019 ODO ze dne 16.7.2019.</p> <p>Podmínky provedení, předání díla, platební podmínky a další jsou uvedeny v rámcové smlouvě.</p> <p>Přílohou objednávky je cenová nabídka č. 192746 ze dne 19.07.2019 (příloha č. 1) a tabulka „2019 07 - DOPLNĚNÍ SDZ A CITY BLOKŮ A VÝMĚNA SLOUPKU SDZ“ (příloha č. 2).</p> <p>Termín dokončení do 25.08.2019</p> <p>Před započítáním realizace je nutné přesné určení a ověření jednotlivých míst dílčího plnění na daném místě za účasti zástupců obou stran</p> <p>Předání dokončené zakázky bude provedeno po výzvě zhotovitele fyzickou kontrolou za účasti zástupců obou smluvních stran a sepsáním předávacího protokolu podepsaného zástupci obou smluvních stran.</p> <p>Žádáme Vás o co nejrychlejší informaci, který den budete instalovat svislé dopravní značky a informační tabuli na Sofijském náměstí (položka č. 1 – č. 4), abychom mohli včas informovat občany na webových stránkách Prahy 12.</p> <p>DPH odvede dodavatel.</p>	
Cena včetně DPH:	77671 Kč

Cena je uvedena na základě Vaší nabídky.

Rámcová smlouva byla schválena usnesením Rady MČ Praha 12 č. R-172-020-18 ze dne 28.05.2018



1
Objednávka č. 17-2019-0044 ze dne 23.07.2019

Podléhá-li objednávka zveřejnění podle zákona č. 340/2015 Sb., o registru smluv, plní tuto povinnost objednatel

Datum: 23.07.2019 00:00:00

Podpis: [redacted] Akcentace objednávky

Vystavil: [redacted] referent dopravy

Schválil – správce rozpočtu: [redacted] ekonom odboru dopravy

Schválil - příkazce operace: [redacted] vedoucí odboru dopravy

Odsouhlasil: [redacted] 1. místostarosta

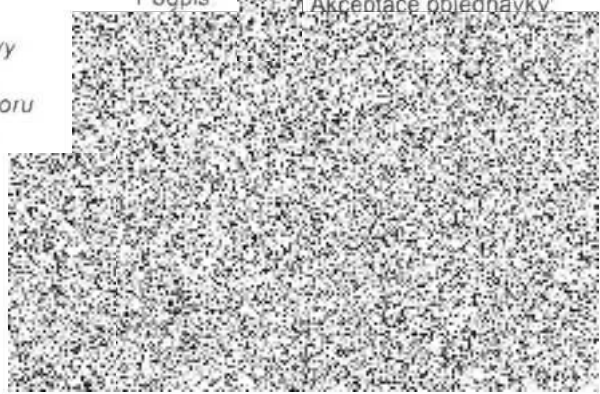

NABÍDKA

STAVBA: Praha 12 - výzva z 16.7.2019 - provedení do 25.9.2019

Dodavatel : SAFEROAD Czech Republic s.r.o.Plzeňská 666
330 21 Líně

IČ : 25229761

DIČ: CZ25229761

ZAPSÁNO V OBCHODNÍM REJSTRÁRIKU VEDENÉHO KRAJSKÝM SOUDEM V PLZNI
ODDÍL C, VLOŽKA 10825Držitel certifikátů systému řízení jakosti, environmentu a bezpečnosti práce dle ČSN EN
ISO 9001:2016, ČSN EN ISO 14001:2016, ČSN OHSAS 18001:2008**Řada dokladu :** 500**Číslo dokladu :** 192746

Platební podmínky :

Platebním příkazem/30

Popis dodávky :

dopravní značení

Způsob dopravy : dodavatel

Telefon 377226226

Fax :

E-mail : plzen@saferoad.cz**Místo určení :** Městská část Praha 12Písková 830/25
14300 Praha 4**Odběratel :** Městská část Praha 12Písková 830/25
14300 Praha 4**Název stavby :****K rukám:**

Telefon

Mobil :

Fax :

E-mail :

Datum pořízení : 19.07.2019**Datum dodání :****Platnost nabídky :** 19.8.2019

řádek č.	Popis dodávky	JC bez DPH	Množství	CC bez DPH	Sleva %	CC bez DPH po slevě	DPH	CC s DPH
1	IP13 b I.tř. 500x700 mm 723,00 1.	723,00	2,00 ks	1 446,00		1 446,00	303,66	1 749,66
2	E13 I.tř. 500x500 mm 612,00 1. "Po - Pá 8 - 16 hodin max. 3 hodiny"	612,00	2,00 ks	1 224,00		1 224,00	257,04	1 481,04
3	E8 a I.tř. 500x150mm 612,00	612,00	2,00 ks	1 224,00		1 224,00	257,04	1 481,04
4	Montáž sloupku - betonáž 681,00 1.	681,00	2,00 ks	1 362,00		1 362,00	286,02	1 648,02
5	Montáž - SDZ zákl.vel. 192,00 1.	192,00	6,00 ks	1 152,00		1 152,00	241,92	1 393,92
6	IP13 b I.tř. 500x700 mm 723,00 2.	723,00	2,00 ks	1 446,00		1 446,00	303,66	1 749,66
7	E13 I.tř. 500x500 mm 612,00 2. "Po - Pá 8 - 16 hodin max. 3 hodiny"	612,00	2,00 ks	1 224,00		1 224,00	257,04	1 481,04
8	E8 c I.tř. 500x150mm 612,00 2.	612,00	2,00 ks	1 224,00		1 224,00	257,04	1 481,04
9	Montáž sloupku - betonáž 681,00 2.	681,00	2,00 ks	1 362,00		1 362,00	286,02	1 648,02
10	Montáž - SDZ zákl.vel. 192,00 2.	192,00	6,00 ks	1 152,00		1 152,00	241,92	1 393,92

Vystavil:



Nabídka: 192746

a SAFEROAD company

Příloha č. 1 k objednávce č. 17-2019-0044 ze dne 23.07.2019

11	IP13 b I.tř. 500x700 mm 723,00 3.	1,00 ks	723,00	723,00	151,83	874,83
12	E13 I.tř. 500x500 mm 612,00 3. "Po - Pá 8 - 16 hodin max. 3 hodiny"	1,00 ks	612,00	612,00	128,52	740,52
13	Montáž sloupku - betonáž 681,00 3.	1,00 ks	681,00	681,00	143,01	824,01
14	Montáž - SDZ zákl.vel. 192,00 3.	2,00 ks	384,00	384,00	80,64	464,64
15	IP22 I.tř. 1000x1500 mm 909,00 4. dle vzoru informační tabule z přílohy č.2 výzvy	1,00 ks	909,00	909,00	190,89	1 099,89
16	Montáž sloupku - betonáž 681,00 4.	1,00 ks	681,00	681,00	143,01	824,01
17	Montáž - SDZ zákl.vel. 192,00 4.	1,00 ks	192,00	192,00	40,32	232,32
18	CTB 502 - běžný díl, 1 m 5 177,00 5. žluto-černé zvýraznění	5,00 ks	25 885,00	25 885,00	5 435,85	31 320,85
19	CTB 505 - oblouk čtvrtkruh R50 7 190,00 5. žluto-černé zvýraznění	2,00 ks	14 380,00	14 380,00	3 019,80	17 399,80
20	montáž CTB 190,00 5.	7,00 ks	1 330,00	1 330,00	279,30	1 609,30
21	CTB - S03 sada spoj.mat. 600,00 5.	6,00 ks	3 600,00	3 600,00	756,00	4 356,00
22	Demontáž - SDZ zákl.vel. 148,00 6.	3,00 ks	444,00	444,00	93,24	537,24
23	demontáž sloupku 297,00 6.	1,00 ks	297,00	297,00	62,37	359,37
24	Montáž sloupku - betonáž 681,00 6.	1,00 ks	681,00	681,00	143,01	824,01
25	Montáž - SDZ zákl.vel. 192,00 6.	3,00 ks	576,00	576,00	120,96	696,96
			64 191,00	64 191,00	13 480,11	77 671,11

Cena celkem po slevě bez DPH: 64 191,00
 DPH celkem 13 480,11
 Zaokrouhlení -0,11
CELKEM Kč 77 671,00

PLATEBNÍ PODMÍNKY
 30 dnů netto

Celková cena platí pouze při kompletní objednávce.
 Při objednávce se zakázka řídí VSP SAFEROAD Czech Republic s.r.o. - dopravní značení (k dispozici na www.saferoad.cz)

OBJEDNÁVKY JE NUTNÉ ZASLAT V DOSTATEČNÉM PŘEDSTIHU PŘED TERMÍNEM REALIZACE

CENA DÍLA JE STANOVENA BEZ DPH, CENA DÍLA BUDE NAVÝŠENA O ZÁKONEM STANOVENOU DPH,
 NEBUDE-LI SE NA DÍLO VZTAHOVAT REŽIM PŘENESENÍ DAŇOVÉ POVINNOSTI DLE §92e ZÁKONA O DANI

CENOVÁ NABÍDKA S MONTÁŽÍ:

Vystavil: 

Nabídka: 192746

a **SAFEROAD** company

NABÍDKA JE VYTVOŘENA ZA PŘEDPOKLADU PROVEDENÍ PRACÍ VE VŠEDNÍ DEN. POKUD PROVÁDĚNÉ PRÁCE BUDOU POŽADOVÁNY ODBĚRATELEM V SOBOTU, NEDĚLI, NEBO VE SVÁTEK, BUDE NABÍDKA NAVÝŠENA O MZDU PRACOVNÍKŮ V TYTO DNY.

V případě, že Vás nabídka zaujala, zašlete objednávku na e-mail: plzen@saferoad.cz.

V případě nejasností či dalších požadavků na dopracování nabídky se obraťte přímo na mne na tel. 377 226 226 (popř. e-mail pavla.cviklova@saferoad.cz)

Těšíme se na spolupráci s Vámi.

S přáním příjemného dne

 - kalkulace
SAFEROAD Czech Republic s.r.o.

SAFEROAD Czech Republic s.r.o. SE SPECIALIZUJE NA:

ASFALTOVÉ ZÁLIVKY - OPRAVA PODÉLNÝCH A PŘÍČNÝCH TRHLIN
VODOROVNÉ DOPRAVNÍ ZNAČENÍ - BARVA x PLAST
SVISLÉ DOPRAVNÍ ZNAČENÍ
DOPRAVNÉ INŽENÝRSKÉ OPATŘENÍ
SVODIDLOVÉ SYSTÉMY - BETONOVÉ x OCELOVÉ x DŘEVOOCELOVÉ
TLUMIČE NÁRAZU A OCHRANNÉ PRVKY - CRASHGUARD, PRIMUS, SAFEEND
PROTIHLUKOVÉ STĚNY - MATERIÁL
ZIMNÍ ÚDRŽBA x PRODEJ SOLI
VYŘÍZENÍ DIR x ZPRACOVÁNÍ PROJEKTU DIO



2019 07 - DOPLNĚNÍ SDZ A CITY BLOKŮ A VÝMĚNA SLOUPKU SDZ

V PŘÍPADĚ NEJASNOSTÍ SE SPECIFIKACÍ JEDNOTLIVÝCH POLOŽEK VZHLEDEM KE STANOVENÍ CENY JEDNOTLIVÝCH POLOŽEK KONTAKTUJTE ZADAVATELE (PŘED REALIZACÍ JE NUTNÁ PROHLÍDKA JEDNOTLIVÝCH MÍST DÍLČÍHO PLNĚNÍ)

Pol.	Místo	Popis	Zpřesnění	Množství
1	SOFIJSKÉ NÁMĚSTÍ (NN 3394) část parkoviště mezi PRIOREm a tramvají	Instalovat nové svislé dopravní značky IP 13b - parkoviště s parkovacím kotoučem, E 13 - text s nápisem "Po - Pá 8 - 16 hodin max. 3 hodiny" a E 8a - začátek úseku na nový sloupek	Opatření obecné povahy - stanovení místní úpravy provozu na pozemní komunikaci parkoviště Sofijské náměstí (NN 3394) v Praze 4 - Modřanech vydané odborem dopravy městské části Praha 12 pod sp. zn. P12 14837/2019 ODO, č.j. P12 27297/2019 ODO/Ře dne 1.7.2019 včetně situace umístění SDZ	2 ks
2	SOFIJSKÉ NÁMĚSTÍ (NN 3394) část parkoviště mezi PRIOREm a tramvají	Instalovat nové svislé dopravní značky IP 13b - parkoviště s parkovacím kotoučem, E 13 - text s nápisem "Po - Pá 8 - 16 hodin max. 3 hodiny" a E 8c - konec úseku na nový sloupek	Opatření obecné povahy - stanovení místní úpravy provozu na pozemní komunikaci parkoviště Sofijské náměstí (NN 3394) v Praze 4 - Modřanech vydané odborem dopravy městské části Praha 12 pod sp. zn. P12 14837/2019 ODO, č.j. P12 27297/2019 ODO/Ře dne 1.7.2019 včetně situace umístění SDZ	2 ks
3	SOFIJSKÉ NÁMĚSTÍ (NN 3394) část parkoviště mezi PRIOREm a tramvají	Instalovat nové svislé dopravní značky IP 13b - parkoviště s parkovacím kotoučem, E 13 - text s nápisem "Po - Pá 8 - 16 hodin max. 3 hodiny" na nový sloupek	Opatření obecné povahy - stanovení místní úpravy provozu na pozemní komunikaci parkoviště Sofijské náměstí (NN 3394) v Praze 4 - Modřanech vydané odborem dopravy městské části Praha 12 pod sp. zn. P12 14837/2019 ODO, č.j. P12 27297/2019 ODO/Ře dne 1.7.2019 včetně situace umístění SDZ	1 ks

2019 07 - DOPLNĚNÍ SDZ A CITY BLOKŮ A VÝMĚNA SLOUPKU SDZ

V PŘÍPADĚ NEJASNOSTÍ SE SPECIFIKACÍ JEDNOTLIVÝCH POLOŽEK VZHLEDEM KE STANOVENÍ CENY JEDNOTLIVÝCH POLOŽEK KONTAKTUJTE ZADAVATELE (PŘED REALIZACÍ JE NUTNÁ PROHLÍDKA JEDNOTLIVÝCH MÍST DÍLČÍHO PLNĚNÍ)

Pol.	Místo	Popis	Zpřesnění	Množství
4	SOFIJSKÉ NÁMĚSTÍ (NN 3394) část parkoviště mezi PRIORem a tramvají	<u>Instalace nové svislé informativní tabule</u> ve velikosti <u>IP 22</u> (viz příloha) – pod nápisem „POZOR“ (původní IP 22) by byl nakreslen <u>parkovací kotouč</u> a pod ním text „NA VYZNAČENÝCH PARKOVACÍCH MÍSTECH V LOKALITĚ POUŽIJTE PARKOVACÍ KOTOUČ“ na <u>nový sloupek</u>	Situace a vzor značky	1 ks
5	KELTSKÁ u objektu č.p. 26 u křižovatky s ulicí Ke starému hřišti	<u>Instalovat city bloky</u> z důvodu ochrany nemovitosti	Stanovení místní úpravy provozu na pozemní komunikaci v Praze 4 Točné Keltská vydané odborem dopravy městské části Praha 12 pod sp. zn. P12 23955/2019 ODO, č.j. P12 23955/2019 ODO/Br dne 10.6.2019	6 m
6	POD VINICÍ u objektu č.p. 29 u křižovatky s ulicí Modřanská	<u>Vyměnit</u> poškozený <u>sloupek</u> se stávajícími svislými dopravními značkami <u>IP 10a</u> - slepá pozemní komunikace, <u>B 4</u> - zákaz vjezdu nákladních automobilů do 3,5 t a <u>E 13</u> - text s nápisem "MIMO DOPRAVNÍ OBSLUHU"	Foto	1 ks