



EVROPSKÁ UNIE
Evropský fond pro regionální rozvoj
Integrovaný regionální operační program



MINISTERSTVO
PRO MÍSTNÍ
ROZVOJ ČR

Dodatek č.2 ke smlouvě o dílo č. KT/9766/18

na realizaci stavby

„INFRASTRUKTURA PRO ZÁJMOVÉ, NEFORMÁLNÍ A CELOŽIVOTNÍ VZDĚLÁVÁNÍ – CENTRUM LESÁNEK, TYLOVA UL. 2084, LITVÍNOV“

uzavřená podle § 2586 a násl. zákona č. 89/2012 Sb.
(dále jen **Občanský zákoník v platném znění**)

I. Smluvní strany

1.1 Objednatel : **Město Litvínov**
Zastoupený : Mgr. Kamilou Bláhovou, starostkou města
Sídlo : Městský úřad Litvínov, Náměstí Míru11, 436 01 Litvínov
IČ : 002 66 027
DIČ : CZ 00266027
Bankovní spojení : KB a.s. Litvínov
č.ú. : 0000921491 / 0100

(dále jen **objednatel**)

1.2 Zhotovitel : **Stavební a obchodní společnost Most spol. s r.o.**
Zastoupený : Romanem Kotlanem, jednatelem
Sídlo : Obrnice 10, PSČ 43521
IČ : 250 14 111
DIČ : CZ 25014111
Bankovní spojení : [redacted]
č.ú. : [redacted]
Datová schránka : 3zrv0ug
Zapsaný v : Obchodním rejstříku v Ústí nad Labem, oddíl C, vložka 11573
(dále jen **zhotovitel**)

II.

Smluvní strany se v souladu s ustanovením odst. 14.5 Smlouvy o dílo č. KT/9766/18 na realizaci stavby „Infrastruktura pro zájmové, neformální a celoživotní vzdělávání – Centrum Lesánek, Tylova ul. 2084, Litvínov“ dohodly na uzavření tohoto dodatku č. 2, týkajícího se změny čl. V. Cena takto:

Cena předmětu díla dle dodatku č.1 SoD	8 795 815,22 Kč
z toho 1.část	5 638 634,15 Kč
a 2.část	3 157 181,07 Kč
Vícepráce pro 1.část – ZL č.5	608 682,62 Kč
Méněpráce pro 1.část – ZL č.6	- 41 593,74 Kč
Méněpráce pro 2.část – ZL č.7	- 54,01 Kč
Cena díla celkem bez DPH	9 362 850,09 Kč
z toho 1.část celkem bez DPH	6 205 723,03 Kč
a 2.část celkem bez DPH	3 157 127,06 Kč



EVROPSKÁ UNIE
Evropské strukturální a investiční fondy
Operační program Životní prostředí

Ministerstvo životního prostředí



III.

- 3.1. Smluvní strany souhlasí s tím, aby tento dodatek byl veden v evidenci smluv vedené městem Litvínov, která bude přístupná dle zákona č. 106/1999 Sb., o svobodném přístupu k informacím, a která obsahuje údaje o smluvních stranách, předmětu smlouvy, číselné označení smlouvy a datum jejího uzavření.
- 3.2. Smluvní strany prohlašují, že skutečnosti uvedené v tomto dodatku nepovažují za obchodní tajemství a udělují svolení k jejich zpřístupnění ve smyslu zákona č. 106/1999 Sb., o svobodném přístupu k informacím.
- 3.3. Tento dodatek bude v plném rozsahu uveřejněn v informačním systému registru smluv dle zákona č. 340/2015 Sb., zákona o registru smluv.
- 3.4. Tento dodatek nabývá účinnosti dnem, kdy město Litvínov uveřejní dodatek v informačním systému registru smluv.
- 3.5. Objednatel a zhotovitel shodně prohlašují, že si tento dodatek před jejím podpisem přečetli, že byl uzavřen po vzájemném projednání, podle jejich pravé a svobodné vůle, vážně a srozumitelně, nikoliv v tísní a za nápadně nevýhodných podmínek.

V ostatním zůstává smlouva nezměněna.

V Litvínově dne **29 -07- 2019**

Za objednatele :



Mgr. Kamila Bláhová
starostka města

18 -07- 2019

V Obrnicích dne

Za zhotovitele :



Roman Kotlan
jednatel



Změnový list - vícepráce

č.

5

stavba: Infrastruktura pro zájmové, neformální a celoživotní vzdělávání - Centrum Lesánek, Tylova ulice 2084, Litvínov - 1.část

Datum :

Vypracoval :

Popis změny a její účel :

- Vnitřní vybavení je nutno převézt, namontovat a instalovat s ohledem na bezpečnost dětí. Jeden nevyráběný prvek byl nahrazen jiným ve stejné tématice s doplškem.
- Ve vstupní části lektorů byly 2 stávající litinové poklapy, které byly pod úrovní nové podlahy.. Projekt neuvažoval s jejich úpravou ani výměnou. Objednatel rozhodl osadit tyto a další 2 poklapy v trase TK v úpravě pro provedení dle okolí poklopů (zadláždění a položení lina PVC).
- Na zahradě u č.p. 2084 byly instalovány naučné venkovní prvky. Sousední školka má zahradu zajištěnou venkovním perimetrem, ale Lesánek nemá v PD ani výkazu výměr ani hlídání vnější na zahradě ani hlídání vnitřní EZS. Tímto dodatkem je hlídání uvnitř i vně objektu zajištěno.
- Ještě než se objednatel v souvislostech oplocení, brány a branky a komunikačního zařízení rozhodl pro jejich instalaci, rozhodl se pro přípravu silového a sdělovacího kabelu pro ovládání brány a branky, aby u nových konstrukcí nedošlo v dohledné době k bouracím a novým zemním pracím. Pro novou bránu je třeba položit kabeláž od budovy k bráně a brance v zemi a podlahách.
- Aby se nemuselo zasahovat do právě prováděných nových stavebních konstrukcí v dohledné době s ohledem na požadavek provozovatele instalovat kamerový dohledový systém, provedly se nezbytné práce a příprava kabeláže. Práce bylo nejvhodněji provést před montáží podlah. Vlastní kamery a NVR se zobrazovacími zařízeními nejsou součástí dodávky.
- Provozovatel uplatňoval požadavek na oplocení a novou bránu a branku v zadání projektové dokumentace, ale ač bylo projednáváno v průběhu zpracování projektové dokumentace, tak do konečné podoby se nová brána s brankou a přístupovým bezbariérovým chodníkem a s novým oplocením západní a jižní části pozemku nedostalo. Po opakovaných urgencích objednatel požádal zhotovitele o vyčíslení nákladů a realizaci pro ochranu venkovního vybavení i bezpečnost dětí.
- Pro správnou funkci branky a brány je nutno osadit videotelefony u brány a branky a dále 4 zobrazovací a komunikační monitory u lektorů, v Lesánku a vedoucí školky a ve třídě školky při odpolední nepřítomnosti vedoucí MŠ.
- Původní Wi Fi odečteno, nebylo kompatibilní a je navrženo nové wi fi kompatibilní se školkou a dalšími subjekty pod ZŠ Ruská

Popis položky	mJ	počet mJ	Kč/MJ	cena celkem	Poznámka
1. doplnění vnitřního vybavení				44 950,00 Kč	viz. pol. rozpočet
2. poklapy v podlahách				19 906,00 Kč	viz. pol. rozpočet
3. slaboproud EZS				135 877,40 Kč	viz. pol. rozpočet
4. příprava a položení kabelů pro vrata a branku				88 978,40 Kč	viz. pol. rozpočet
5. příprava kabelů pro kamerový systém				16 016,00 Kč	viz. pol. rozpočet
6. výměna oplocení, brány a udělání branky				238 769,82 Kč	viz. pol. rozpočet
7. doplnění slaboproudu na ovládání vrat a vrátek				47 865,00 Kč	viz. pol. rozpočet
8. kompatibilní wifi				16 320,00 Kč	viz. pol. rozpočet
cena celkem bez DPH				608 682,62 Kč	
upravená cena bez DPH				608 682,62 Kč	

Vypracoval :

28.06.2019

Kontroloval :

28.06.2019

SOUPIS PRACÍ

Stavba:

Centrum Lesánek, Litvínov

Objekt:

Z.L.č.5 - 1 - Doplnění vnitřního vybavení

Místo:

Litvínov

Datum:

28. 6. 2019

Zadavatel:

Město Litvínov

Projektant:

Uchazeč:

Vyplň údaj

Zpracovatel:

PČ	Typ	Kód	Popis	MJ	Množství	J.cena [CZK]	Cena celkem [CZK]
Náklady soupisu celkem							44 950,00
D		HSV	Práce a dodávky PSV				24 790,00
D		1	Vnitřní vybavení				24 790,00
364	K	1.	doplatek tabule /tabule v seznamu vnitřního vybavení se nevyrábí/	kpl	1,000	24 790,00	24 790,00
D		HZS	Hodinové zúčtovací sazby				20 160,00
385	K	HZS2122	Hodinová zúčtovací sazba truhlář odborný - montáž nábytku, převoz na stavbu, instalace v místnostech 4lidí x 3dny po 8h = 96h	hod	96,000	210,00	20 160,00

SOUPIS PRACÍ

Stavba:

Centrum Lesánek, Litvínov

Objekt:

Z.I..č.5 - 2 - Poklopy v podlahách

Místo:

Litvínov

Datum:

28. 6. 2019

Zadavatel:

Město Litvínov

Projektant:

Uchazeč:

Vyplň údaj

Zpracovatel:

PČ	Typ	Kód	Popis	MJ	Množství	J.cena [CZK]	Cena celkem [CZK]
----	-----	-----	-------	----	----------	--------------	-------------------

Náklady soupisu celkem

19 906,00

D	9	Ostatní konstrukce a práce, bourání				19 906,00	
365	K	953941210	Osazování kovových poklopů s rámy pl do 1 m2	kus	4,000	322,00	1 288,00
366	M	56230603	šachtový poklop Al provedení 600 x 600 x 60 mm, pro zabetonování a položení krytiny nebo dlažby	kus	4,000	4 620,00	18 480,00
367	K	976085311	Vybourání kanalizačních rámu včetně poklopů nebo mříží pl do 0,6 m2	kus	2,000	69,00	138,00

SOUPIS PRACÍ

Stavba:

Centrum Lesánek, Litvínov

Objekt:

Z.L.č.5 - 3 - Slaboproud - EZS

Místo:

Litvínov

Datum:

28. 6. 2019

Zadavatel:

Město Litvínov

Projektant:

Uchazeč:

Vyplň údaj

Zpracovatel:

PČ	Typ	Kód	Popis	MJ	Množství	J.cena [CZK]	Cena celkem [CZK]
----	-----	-----	-------	----	----------	--------------	-------------------

Náklady soupisu celkem

135 877,40

D HSV Práce a dodávky HSV 35 762,40

D 1 Zemní práce 35 762,40

368	K	132312101	Hloubení rýh š do 600 mm ručním nebo pneum nářadím v soudrzných horninách tř. 4	m3	18,000	1 210,00	21 780,00
369	K	132312109	Příplatek za lepivost u hloubení rýh š do 600 mm ručním nebo pneum nářadím v hornině tř. 4	m3	18,000	266,00	4 788,00
6	K	C16270-1105	Vodorovné přemístění do 10000 m výkopku/sypaniny z horniny tř. 1 až 4	m3	6,000	230,00	1 380,00
10	K	162701109	Příplatek k vodorovnému přemístění výkopku/sypaniny z horniny tř. 1 až 4 ZKD 1000 m přes 10000 m	m3	30,000	1,00	30,00
11	K	171201201	Uložení sypaniny na skládky	m3	6,000	15,10	90,60
12	K	171201211	Poplatek za uložení odpadu ze sypaniny na skládce (skládkovné)	t	10,200	126,00	1 285,20
370	K	174102101	Zásyp jam, šachet a rýh do 30 m3 sypaninou se zhutněním při překopech inženýrských sítí	m3	18,000	122,00	2 196,00
371	M	58331280	kamenivo těžené drobné frakce 0-1 /šm3 x 1,7t/m3 = 10,2t	t	10,200	413,00	4 212,60

D PSV Práce a dodávky PSV 71 695,00

D 742 Elektroinstalace - slaboproud 71 695,00

372	K	742121002	Montáž kabelů sdělovacích pro vnitřní rozvody přes 15 žil	m	360,000	19,70	7 092,00
373	M	34121582	kabel ovládací stíněný 4x0,8mm	m	360,000	11,50	4 140,00
374	M	28619120	ochranná hadice (husi krk) červená 30	m	255,000	17,40	4 437,00
375	K	742220141	Montáž ovládací klávesnice ovládací	kus	2,000	398,00	796,00
376	M	4.	ovládací klávesnice	ks	2,000	4 750,00	9 500,00
377	K	742220231	Montáž kloubového držáku na strop nebo na stěnu pro pohybový detektor	kus	9,000	95,00	855,00
378	M	2.	kloubový držák detektoru	ks	9,000	350,00	3 150,00
379	K	742220232	Montáž detektoru na stěnu nebo na strop	kus	15,000	285,00	4 275,00
380	M	1.	pohybový detektor vnitřní datový	ks	7,000	750,00	5 250,00
381	M	3.	pohybový detektor venkovní	ks	9,000	3 250,00	29 250,00
382	M	6.	posilovací zdroj k EZS	kpl	1,000	2 950,00	2 950,00

D M Práce a dodávky M 14 850,00

D 21-M Elektromontáže 14 850,00

383	K	210040021	Montáž sloupů nn dřevěných jednoduchých Ip	kus	6,000	1 720,00	10 320,00
384	M	5.	sloup IP pro venkovní čidla	ks	6,000	755,00	4 530,00

D HZS Hodinové zúčtovací sazby 13 570,00

250	K	HZS1301	Hodinová zúčtovací sazba zedník	hod	16,000	180,00	2 880,00
385	K	HZS3222	Hodinová zúčtovací sazba montér slaboproudých zařízení odborný	hod	40,000	210,00	8 400,00
386	M	6..1	drobný spojovací materiál	kpl	1,000	210,00	210,00
387	K	HZS4211	Hodinová zúčtovací sazba revizní technik	hod	8,000	260,00	2 080,00

SOUPIS PRACÍ

Stavba:

Centrum Lesánek, Litvínov

Objekt:

Z.L.č.5 - 4 - Příprava a položení kabelů pro ovládání vrat a videotelefon

Místo:

Litvínov

Datum:

28. 6. 2019

Zadavatel:

Město Litvínov

Projektant:

Uchazeč:

Vyplň údaj

Zpracovatel:

PČ	Typ	Kód	Popis	MJ	Množství	J.cena [CZK]	Cena celkem [CZK]
Náklady soupisu celkem							88 978,40
D	HSV		Práce a dodávky HSV				62 800,00
D	1		Zemní práce				62 800,00
368	K	132312101	Hloubení rýh š do 600 mm ručním nebo pneum nářadím v soudržných horninách tř. 4 /80m x 0,5m šířky x 0,8m hloubky = 32m3/	m3	32,000	1 210,00	38 720,00
369	K	132312109	Příplatek za lepivost u hloubení rýh š do 600 mm ručním nebo pneum nářadím v hornině tř. 4	m3	32,000	266,00	8 512,00
6	K	C16270-1105	Vodorovné přemístění do 10000 m výkopku/sypaniny z horniny tř. 1 až 4	m3	10,000	230,00	2 300,00
10	K	162701109	Příplatek k vodorovnému přemístění výkopku/sypaniny z horniny tř. 1 až 4 ZKD 1000 m přes 10000 m	m3	50,000	1,00	50,00
11	K	171201201	Uložení sypaniny na skládky	m3	10,000	15,10	151,00
12	K	171201211	Poplatek za uložení odpadu ze sypaniny na skládce (skládkovné)	t	17,000	126,00	2 142,00
370	K	174102101	Zásyp jam, šachet a rýh do 30 m3 sypaninou se zhuštěním při překopech inženýrských sítí	m3	32,000	122,00	3 904,00
371	M	58331280	kamenivo těžné drobné frakce 0-1 /10m3 x 1,7t/m3 = 17t/	t	17,000	413,00	7 021,00
D	PSV		Práce a dodávky PSV				23 272,40
D	741		Elektroinstalace - silnoproud				13 726,40
388	K	741110013	Montáž trubka plastová tuhá D přes 35 mm uložená volně	m	80,000	19,80	1 584,00
389	M	34571097	trubka elektroinstalační tuhá z PVC D 58,4/63mm	m	80,000	63,90	5 112,00
390	K	741122016	Montáž kabel Cu bez ukončení uložený pod omítku plný kulatý 3x2,5 až 6 mm2 (CYKY)	m	92,000	28,70	2 640,40
391	M	34111036	kabel silový s Cu jádrem 1 kV 3x2,5mm2	m	92,000	20,50	1 886,00
392	K	741122101	Montáž kabel Cu plný plochý 2x1,5 až 2,5 mm2 zatažený v trubkách (CYKYLo)	m	100,000	9,34	934,00
393	M	34111006	kabel silový s Cu jádrem 1 kV 2x2,5mm2	m	100,000	15,70	1 570,00
D	742		Elektroinstalace - slaboproud				9 546,00
372	K	742121002	Montáž kabelů sdělovacích pro vnitřní rozvody přes 15 žil	m	200,000	19,70	3 940,00
373	M	34121582	kabel ovládací stíněný 4x0,8mm	m	200,000	11,50	2 300,00
374	M	28619120	ochranná hadice (husí krk) červená 30	m	190,000	17,40	3 306,00
D	M		Práce a dodávky M				1 016,00
D	21-M		Elektromontáže				1 016,00
394	K	210021063	Osazení výstražné fólie z PVC	m	80,000	7,95	636,00
395	M	69311311	pás varovný plný PE šíře 33 cm s potiskem	m	80,000	4,75	380,00
D	HZS		Hodinové zúčtovací sazby				1 890,00
385	K	HZS3222	Hodinová zúčtovací sazba montér slaboproudých zařízení odborný	hod	8,000	210,00	1 680,00
386	M	6.	drobný spojovací materiál	kpl	1,000	210,00	210,00



SOUPIS PRACÍ

Stavba:

Centrum Lesánek, Litvínov

Objekt:

Z.L.č.5 - 5 - Příprava kabelů pro kamerový systém

Místo:

Litvínov

Datum:

28. 6. 2019

Zadavatel:

Město Litvínov

Projektant:

Uchazeč:

Vyplň údaj

Zpracovatel:

PČ	Typ	Kód	Popis	MJ	Množství	J. cena [CZK]	Cena celkem [CZK]
Náklady soupisu celkem							16 016,00
D PSV Práce a dodávky PSV							13 086,00
D 742 Elektroinstalace - slaboproud							13 086,00
372	K	742121002	Montáž kabelů sdělovacích pro vnitřní rozvody přes 15 žil	m	280,000	19,70	5 516,00
373	M	34121582	kabel ovládací stíněný 4x0,8mm	m	280,000	11,50	3 220,00
374	M	28619120	ochranná hadice (husí křík) červená 30	m	250,000	17,40	4 350,00
D HZS Hodinové zúčtovací sazby							2 930,00
385	K	HZS3222	Hodinová zúčtovací sazba montér slaboproudých zařízení odborný	hod	8,000	210,00	1 680,00
386	M	6.	drobný spojovací materiál	kpl	1,000	210,00	210,00
387	K	HZS4211	Hodinová zúčtovací sazba revizní technik	hod	4,000	260,00	1 040,00



SOUPIS PRACÍ

Stavba:

Centrum Lesánek, Litvínov

Objekt:

Z.L.č.5 - 6 - Výměna oplocení, brány a udělání branky

Místo:

Litvínov

Datum:

28. 6. 2019

Zadavatel:

Město Litvínov

Projektant:

Uchazeč:

Vyplň údaj

Zpracovatel:

PČ	Typ	Kód	Popis	MJ	Množství	J.cena [CZK]	Cena celkem [CZK]
----	-----	-----	-------	----	----------	--------------	-------------------

Náklady soupisu celkem

238 769,82

D HSV

Práce a dodávky HSV

237 435,32

D 1

Zemní práce

16 961,25

226	K	131203101	Hloubení jam ručním nebo pneum nářadím v soudržných horninách tř. 3	m3	4,500	672,00	3 024,00
227	K	131203109	Příplatek za lepivost u hloubení jam ručním nebo pneum nářadím v hornině tř. 3	m3	4,500	134,00	603,00
228	K	132212101	Hloubení rýh š do 600 mm ručním nebo pneum nářadím v soudržných horninách tř. 3 /9,2m3 patky pro sloupy a sloupky + 2,8m3 pro palisády a obruby = 12m3/	m3	12,000	670,00	8 040,00
229	K	132212109	Příplatek za lepivost u hloubení rýh š do 600 mm ručním nebo pneum nářadím v hornině tř. 3	m3	12,000	182,00	2 184,00
231	K	167101101	Nakládání výkopku z hornin tř. 1 až 4 do 100 m3	m3	16,500	169,00	2 788,50
5	K	171201101	Uložení sypaniny do násypů nezhutněných	m3	16,500	19,50	321,75

D 2

Zakládání

24 656,00

240	K	275313711	Základové patky z betonu tř. C 20/25	m3	9,200	2 680,00	24 656,00
-----	---	-----------	--------------------------------------	----	-------	----------	-----------

D 3

Svislé a kompletní konstrukce

161 341,40

396	K	338171113	Osazování sloupků a vzpěr plotových ocelových v 2,00 m se zabetonováním	kus	35,000	272,00	9 520,00
397	M	55342263	sloupek plotový koncový Pz a komaxitový 2500/48x1,5mm	kus	35,000	202,00	7 070,00
398	M	55342274	vzpěra plotová 38x1,5mm včetně krytky s uchem 2500mm	kus	14,000	166,00	2 324,00
399	K	339921112	Osazování betonových palisád do betonového základu jednotlivě výšky prvku přes 0,5 do 1 m	kus	49,000	156,00	7 644,00
400	M	59228312	palisáda kruhová odlehčená průměr 20/60 17,5 x 20 x 80 cm šedá	kus	49,000	213,00	10 437,00
401	K	348101220	Osazení vrat a vrátek k oplocení na ocelové sloupky do 4 m2	kus	1,000	258,00	258,00
402	M	2.	branka pozinkovaná 1500mm x 2000mm s elektrickým zámkem /dle nabídky SCAMOSTEEL s.r.o./	ks	1,000	22 500,00	22 500,00
403	K	348172214	Montáž vjezdových bran samonosných dvouřídlových plochy přes 5,0 m2 do 10,0 m2	kus	1,000	3 440,00	3 440,00
404	M	1.	brána atypická 3500mm x 2000mm, pozinkovaná, 2ks posuvů + nosné sloupky /dle nabídky SCAMOSTEEL s.r.o./	ks	1,000	75 000,00	75 000,00
405	K	348172911	Montáž pohonu pro bránu	kus	2,000	4 040,00	8 080,00
406	K	348401130	Osazení oplocení ze strojového pletiva s napínacími dráty výšky do 2,0 m do 15° sklonu svahu	m	87,000	76,00	6 612,00
407	M	31327504	pletivo drátěné plastifikované se čtvercovými oky 50 mm/2,2 mm, 200 cm	m	87,000	97,20	8 456,40

D 4

Vodorovné konstrukce

1 477,68

243	K	451577777	Podklad nebo lože pod dlažbu vodorovný nebo do sklonu 1:5 z kameniva těženého tl do 100 mm	m2	15,680	75,50	1 183,84
244	K	451579777	Příplatek ZKD 10 mm tl nad 100 mm u podkladu nebo lože pod dlažbu z kameniva těženého	m2	31,360	9,37	293,84

D 5

Komunikace pozemní

8 200,64

248	K	596811120	Kladení betonové dlažby komunikací pro pěší do lože z kameniva vel do 0,09 m2 plochy do 50 m2	m2	15,680	244,00	3 825,92
249	M	59248005	dlažba skladebná betonová 30x30x5cm přírodní	m2	15,680	279,00	4 374,72

D 9

Ostatní konstrukce a práce, bourání

21 569,26

252	K	91633111R	Osazení zahradního obrubníku betonového s ložem tl. od 50mm do 100mm z betonu prostého tř. C 16/20 XC2 s boční opěrou z betonu prostého tř. C 16/20 XC2	m	1,600	450,00	720,00
	M	59217011	obrubník betonový zahradní 50x5x20 cm	m	1,623	77,30	125,46

PČ	Typ	Kód	Popis	MJ	množství	J.cena [CZK]	Cena celkem [CZK]
408	K	966071711	Bourání sloupků a vzpěr plotových ocelových do 2,5 m zabetonovaných /110m : 2,5m = 44ks sloupků/	kus	44,000	279,00	12 276,00
409	K	966071822	Rozebrání oplocení z drátěného pletiva se čtvercovými oky výšky do 2,0 m	m	144,000	53,20	7 660,80
410	K	966073811	Rozebrání vrat a vrátek k oplocení plochy do 6 m2	kus	1,000	181,00	181,00
411	K	966073812	Rozebrání vrat a vrátek k oplocení plochy do 10 m2	kus	1,000	606,00	606,00

D 997 Přesun sutě 3 229,09

72	K	997013501	Odvoz sutí a vybouraných hmot na skládku nebo meziskládku do 1 km se složením	t	3,743	319,70	1 196,64
73	K	997013509	Příplatek k odvozu sutí a vybouraných hmot na skládku ZKD 1 km přes 1 km	t	33,687	2,00	67,37
76	K	997013831	Poplatek za uložení stavebního směsného odpadu na skládce (skládkovné)	t	3,743	525,00	1 965,08

D PSV Práce a dodávky PSV 1 334,50

D 741 Elektroinstalace - silnoproud 1 334,50

412	K	741110302	Montáž trubka ochranná do krabic plastová tuhá D přes 40 do 90 mm uložena pevně	m	7,000	45,30	317,10
413	M	34571364	trubka elektroinstalační HDPE tuhá dvouplášťová korugovaná D 75/90 mm	m	7,000	61,00	427,00
390	K	741122016	Montáž kabel Cu bez ukončení uložený pod omítku plný kulatý 3x2,5 až 6 mm2 (CYKY)	m	12,000	28,70	344,40
391	M	34111036	kabel silový s Cu jádrem 1 kV 3x2,5mm2	m	12,000	20,50	246,00

SÓUPIS PRACÍ

Stavba

Centrum Lesánek, Litvínov

Objekt:

Z.L.č.5 - 7 - Doplnění slaboproudu na ovládání vrat a vrátek

Místo:

Litvínov

Datum:

28. 6. 2019

Zadavatel:

Město Litvínov

Projektant:

Uchazeč:

Vyplň údaj

Zpracovatel:

PČ	Typ	Kód	Popis	MJ	Množství	J.cena [CZK]	Cena celkem [CZK]
----	-----	-----	-------	----	----------	--------------	-------------------

Náklady soupisu celkem

47 865,00

D HZS

Hodinové zúčtovací sazby

47 865,00

250	K	HZS1292	Hodinová zúčtovací sazba stavební dělník - drobné práce spojené s oživením funkce brány a vrátek, vyříznutí asfaltu, položení chrániček a vrácení do původního stavu	hod	40,000	180,00	7 200,00
385	K	HZS3222	Hodinová zúčtovací sazba montér slaboproudých zařízení odborný /zapojení branky a brány, zprovoznění systému, oživení a zaučení obsluhy/	hod	40,000	210,00	8 400,00
414	M	3.	<i>videotelefon /sestava 4ks domovní telefon, 1ks videovrátník, 4ks videomonitor + ostatní propojovací a napájecí zařízení dle nabídky Bitas/</i>	kpl	1,000	30 185,00	30 185,00
387	K	HZS4211	Hodinová zúčtovací sazba revizní technik	hod	8,000	260,00	2 080,00



SOUPIS PRACÍ

Stavba: Centrum Lesánek, Litvínov

Objekt: Z.L.č.5 - 8 - Přípočet materiálu Wi Fi

Místo: Litvínov

Datum: 28. 6. 2019

Zadavatel: Město Litvínov

Projektant:

Uchazeč: Vyplň údaj

Zpracovatel:

PČ	Typ	Kód	Popis	MJ	Množství	J.cena [CZK]	Cena celkem [CZK]
Náklady soupisu celkem							16 320,00
415	M	1.	cisco SG350-10 10-port Gigabit Managed Switch	ks	1,000	3 600,00	3 600,00
416	M	2.	ubiquiti UniFi UAP-AC-LITE	ks	3,000	1 800,00	5 400,00
417	M	3.	rozvaděč nástěnný SENSA 6U 400mm, dveře sklo, RAL 7035, SENSA-6U-64-11-G	ks	1,000	1 900,00	1 900,00
418	M	4.	modulární neosazený patch panel Solarix 24portů černý1	ks	1,000	400,00	400,00
419	M	5.	19"vyvazovací panel 1U jednostranná plastová lišta /BK/	ks	1,000	210,00	210,00
420	M	6.	prodlužka ACAR S8FA 3m 8pozic BK s předpětovou ochrannou vč. držáků do 19 lišt 1U	ks	1,000	650,00	650,00
421	M	7.	montážní materiál /konektory, šroubky, atd./	ks	1,000	800,00	800,00
D HZS Hodinové zúčtovací sazby							3 360,00
385	K	HZS2222	Hodinová zúčtovací sazba elektrikář odborný	hod	16,000	210,00	3 360,00



Změnový list - méněpráce	č.	6
---------------------------------	-----------	----------

stavba: infrastruktura pro zájmové, neformální a celoživotní vzdělávání - Centrum
Lesánek, Tylova ulice 2084, Litvínov - 1.část

Datum : 28.06.2019
 Vypracoval : Ing. Petr Augusta

Popis změny a její účel :

1. nebudou prováděny práce dle položek - stavební část
2. nebudou prováděny práce dle položek - ZTI
3. nebudou prováděny práce dle položek - elektro

Popis položky	MJ	počet MJ	Kč/MJ	cena celkem	Poznámka
1. odpočet ze stavebních prací šířky na vstup lektorů, protože by bránily zásobování, resp. by byly nákladními vozidly poškozeny, stejně jako předešlá stříška vstupu				-	25 765,54 Kč viz. pol. rozpočet
2. odpočet z rozpočtu ZTI se dotýká změnou umyvadla pro invalidu, které nemá kryt baterie, není osazeno pákovou baterií a chybou VV byl uveden přívzdušňovací ventil HL 905 ZTI				-	4 716,00 Kč viz. pol. rozpočet
3. odpočet z rozpočtu elektro se dotýká nadbytečného držáku antény, vč. Přijímače mikroTik Routeru a dvou elektronických zámků dveří. Signál bude v rámci EZS řešen jiným způsobem, protože pro původní řešení stíní vzrostlá zeleň.				-	11 112,20 Kč viz. pol. rozpočet
cena celkem bez DPH				-	41 593,74 Kč
upravená cena bez DPH				-	41 593,74 Kč

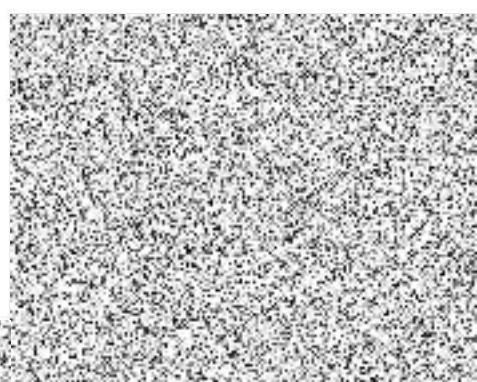

Vypracoval : Ing. Petr Augusta Datum : 28.06.2019

Kontroloval : Ing. Petr Augusta Datum : _____

SOUPIS PRACÍ

Stavba: Centrum Lesánek, Litvínov

Objekt: Z.L.č.6 - 1 - Odpočet ze stavebních prací

Místo: Litvínov

Datum: 28. 6. 2019

Zadavatel: Město Litvínov

Projektant:

Uchazeč: Vyplň údaj

Zpracovatel:

PČ	Typ	Kód	Popis	MJ	Množství	J.cena [CZK]	Cena celkem [CZK]
Náklady soupisu celkem							-25 765,54
D	HSV		Práce a dodávky HSV				-8 765,54
D	1		Zemní práce				-8 765,54
12	K	171201211	Poplatek za uložení stavebního odpadu - zeminy a kameniva na skládce 380-126=254	t	-34,510	254,00	-8 765,54
D	PSV		Práce a dodávky PSV				-17 000,00
D	767		Konstrukce zámečnické				-17 000,00
182	K	767960001R	Dodávka a osazení stříšek proti dešti 1500/900 mm v kombinaci ocel s polykarbonátem	ks	-2,000	8 500,00	-17 000,00



SOUPIS PRACÍ

Stavba:

Centrum Lesánek, Litvínov

Objekt:

Z.L.č.6 - 2 - Odpočet ze ZTI

Místo:

Litvínov

Datum:

28. 6. 2019

Zadavatel:

Město Litvínov

Projektant:

Uchazeč:

Vyplň údaj

Zpracovatel:

PČ	Typ	Kód	Popis	MJ	Množství	J.cena [CZK]	Cena celkem [CZK]
----	-----	-----	-------	----	----------	--------------	-------------------

Náklady soupisu celkem

-4 716,00

D VNITRNI KAN VNITRNI KANALIZACE

-1 575,00

98	K	28697408	Přívzdušňovací ventil podom.HL 905	ks	-1,000	1 575,00	-1 575,00
----	---	----------	------------------------------------	----	--------	----------	-----------

P
*Poznámka k položce
s bílým krytem 120x120mm*

D ZARIZOVACI ZARIZOVACI PREDMETY

-3 141,00

155	K	55199960	Baterie stoj.umyvadlová páková	ks	-1,000	945,00	-945,00
137	K	64296502	Kryt umyvadla na sifon	ks	-1,000	840,00	-840,00
135	K	64297022	Umyvadlo ker.stand.š.55cm	ks	-1,000	1 040,00	-1 040,00
156	K	C72582-9301	Mtž baterie umyv a dřez stojánkG1/2	kus	-1,000	158,00	-158,00
136	K	R72521-2510	Mtž krytu umyvadla	soub	-1,000	158,00	-158,00

SOUPIS PRACÍ

Stavba:

Centrum Lesánek, Litvínov

Objekt:

Z..L.č.6 - 3 - Odpočet materiálu elektro

Místo: Litvínov

Datum: 28. 6. 2019

Zadavatel: Město Litvínov

Projektant:

Uchazeč: Vyplň údaj

Zpracovatel:

PČ	Typ	Kód	Popis	MJ	Množství	J cena [CZK]	Cena celkem [CZK]
Náklady soupisu celkem							-11 112,20
D	D31		WiFi síť				-7 647,20
D	D32		technologie- telefony, Rack				-7 647,20
90	K	Pol1	Router Board Mikrotik Router hEX PoE lite RB750UPr2, 5x LAN + USB + 4x PoE výstup, vč. zdroje 24 V, 2,5 A (POE SWITCH)	ks	-1,000	1 551,90	-1 551,90
91	K	Pol2	Route rBoard Mikrotik AP/Router RBcAP2n, WiFi 2,4 GHz 802.11b/g/n	ks	-3,000	1 417,50	-4 252,50
92	K	Pol3	MikroTik RouterBOARD Disc Lite 5 RBDisc-5nD, 2x21dBi, 802.11a/n 2x2MIMO, RouterOS L3 (přijímací anténa)	ks	-1,000	1 417,50	-1 417,50
93	K	Pol4	anténné držák, výložník do 1,5m, nerez	ks	-1,000	425,30	-425,30
D	D37		Domácí telefony				-3 465,00
D	D38		technologie				-3 465,00
117	K	Pol5	El. zámek s momentovým kolíkem TO 5411, +/-8-12V, stav. západka, 93082	ks	-1,000	1 732,50	-1 732,50
D	D39		Zázemí letkorů				-1 732,50
123	K	Pol5	El. zámek s momentovým kolíkem TO 5411, +/-8-12V, stav. západka, 93082	ks	-1,000	1 732,50	-1 732,50



Změnový list - méněpráce

č. **7**

stavba: **Infrastruktura pro zájmové, neformální a celoživotní vzdělávání - Centrum Lesánek, Tylova ulice 2084, Litvínov - 2.část**

Datum : 28.06.2019
 Vypracoval : Ing. Petr Augusta

Popis změny a její účel : _____

1. administrativní chyba ze změnového listu č.4-4

Popis položky	MJ	počet MJ	Kč/MJ	cena celkem	Poznámka
1. napravení administrativní chyby ze změnového listu				- 54,01 Kč	viz. pol. rozpočet
cena celkem bez DPH				- 54,01 Kč	
upravená cena bez DPH				- 54,01 Kč	

Vypracoval :  Datum : 28.06.2019

Kontroloval :  Datum : 28.6.19

SOUPIS PRACÍ

Stavba:

Centrum Lesánek, Litvínov

Objekt:

Z.L.č.7 - 1 - Napravení administrativní chyby ze ZL č. 4 - 4

Místo:

Litvínov

Datum:

28. 6. 2019

Zadavatel:

Město Litvínov

Projektant:

Uchazeč:

Vyplň údaj

Zpracovatel:

PČ	Typ	Kód	Popis	MJ	Množství	J.cena [CZK]	Cena celkem [CZK]
Náklady soupisu celkem							-54,01
D	HSV		Práce a dodávky HSV				-54,01
D	1		Zemní práce				-54,01
9	K	162701105	Vodorovné přemístění do 10000 m výkopku/sypaniny z horniny tř. 1 až 4	m3	4,130	650,70	2 687,39
9	K	162701105	Vodorovné přemístění do 10000 m výkopku/sypaniny z horniny tř. 1 až 4	m3	-4,213	650,70	-2 741,40



Dodatek č.2 ke smlouvě o dílo číslo: KT/9766/18

Smlouva o dílo „Infrastruktura pro zájmové, neformální a celoživotní vzdělávání – centrum Lesánek, Tylova ul. 2084, Litvínov“

	Datum	Jméno	Funkce	Podpis
Zpracoval:	15.7.2019	Jana Jünglingová	referent OIRR	
Schválil:	15.7.2019	Ing. Eva Rambousková	vedoucí OIRR	
Správce rozpočtu:	15.7.2019	Ing. Romana Švarcová	ekonom OIRR	
Právní oddělení:	16.09.2019	Mgr. Jan Buchta	právní oddělení	
Schváleno - RM:	14.4.2019	Číslo usnesení:	R/3336/18	
ZM:	-----	Číslo usnesení:	-----	
Zveřejněno:	Od: -----	Do: -----		

