

Název  
Nadpis rekapitulace  
Akce  
Projekt  
Investor  
Z. č.  
A. č.  
Smlouva  
Vypracoval  
Kontroloval  
Datum  
Zpracovatel  
CÚ  
Poznámka

## Krycí list

Seznam prací a dodávek elektrotechnických zařízení  
PČR Prostějov, Újezd 12, Prostějov  
Dodávka záložního zdroje MTG  
Krajské ředitelství policie Olomouckého kraje

Jan Lukáč, Pavel Ždanov  
Jiří Žálek  
01-06-2019  
EZM elektromontáže, s.r.o.  
2019

Uvedené ceny v rozpočtu jsou v Kč a nezahrnují DPH, pokud to není uvedeno.

|                                  |          |
|----------------------------------|----------|
| Doprava dodávek (3,6) %          | 3,60     |
| Přesun dodávek (1) %             | 1,00     |
| PPV (1 nebo 6) %                 | 6,00     |
| PPV zemních prací, nátěrů (1) %  | 0,00     |
| Dodavat. dokumentace (1 - 1,5) % | 0,00     |
| Rizika a pojištění (1 - 1,5) %   | 0,00     |
| Opravy v záruce (5 - 7) %        | 0,00     |
| GZS (3,25 nebo 8,4) %            | 0,00     |
| Provozní vlivy %                 | 0,00     |
| Kompletační činnost - a          | 0,00     |
| Kompletační činnost - b          | 0,952842 |
| Kompletační činnost - k1         | 0,00     |
| Kompletační činnost - k2         | 0,00     |
| Procento PM %                    | 5        |

|                                   |                     |
|-----------------------------------|---------------------|
| <b>Cena Elektromontáže</b>        | 881 168,95          |
| <b>Cena VZT + výfukový systém</b> | 262 983,60          |
| <b>Cena Stavební úpravy</b>       | 237 119,87          |
| <b>Celková cena bez DPH</b>       | <b>1 381 272,42</b> |
| <b>DPH</b>                        | <b>290 067,21</b>   |
| <b>Celková cena bez DPH</b>       | <b>1 671 339,62</b> |

| P.č.                                      | Číslo položky                                       | Název   | Mj             | množství  | Cena / MJ | Cena celkem      |
|---|---|---|----------------|-----------|-----------|------------------|
| <b>Stavební úpravy - položky rozpočet</b> |   |   |                |           |           |                  |
| <b>Díl: 2</b>                             | <b>Základy a zvláštní zakládání</b>                 |   |                |           |           | <b>741,75</b>    |
| 1   | 215901101RT5  | Zhutnění podlaží z hornin nesoudržných do 92% PS, vibrační deskou                                       | m <sup>2</sup> | 6,90000   | 107,50    | 741,75           |
| <b>Díl: 3</b>                             | <b>Svislé a kompletní konstrukce</b>                |   |                |           |           | <b>9 481,15</b>  |
| 2   | 310238411RT1  | Zašedivka otvorů plochy do 1 m <sup>2</sup> cihlami na MC, s použitím suché maltové směsi               | m <sup>3</sup> | 0,20025   | 6 744,00  | 1 350,49         |
| 3   | 317234410RT2  | Výzdívka mezi nosníky cihlami pálenými na MC, s použitím suché maltové směsi                            | m <sup>3</sup> | 0,44850   | 7 986,00  | 3 581,72         |
| 4   | 317314130R00  | Podbetonování zhlaví nosníků, zdvo šířky 300 mm   | kus            | 2,00000   | 88,40     | 176,80           |
| 5   | 317944313RT2  | Válcované nosníky č.14-22 do připravených otvorů, včetně dodávky profilu T č.14                         | t              | 0,03718   | 34 580,50 | 1 285,70         |
| 6   | 319201311R00  | Vyrovnání povrchu zdiva maltou tl.do 3 cm   | m <sup>2</sup> | 8,38500   | 249,60    | 2 092,90         |
| 7   | 349231821RT2  | Přizdivka ostění s ozubem z cihel, kapsy do 30 cm, s použitím suché maltové směsi                       | m <sup>2</sup> | 0,43500   | 2 284,00  | 993,54           |
| <b>Díl: 4</b>                             | <b>Vodorovné konstrukce</b>                         |   |                |           |           | <b>40 093,75</b> |
| 8   | 416021224R00  | Podhledy SDK, kovová.kce CD. 2x deska RFI 12,5 mm   | m <sup>2</sup> | 29,72550  | 1 348,80  | 40 093,75        |
| <b>Díl: 6</b>                             | <b>Úpravy povrchu, podlahy</b>                      |   |                |           |           | <b>6 389,37</b>  |
| 9   | 602011180RT7  | Stěrka na stěněch Activcem Cemix, bílá, zatřísaná, zrnitost 2,0 mm                                      | m <sup>2</sup> | 16,77000  | 381,00    | 6 389,37         |
| <b>Díl: 61</b>                            | <b>Úpravy povrchů vnitřní</b>                       |   |                |           |           | <b>3 239,82</b>  |
| 10  | 612409991RT2  | Začistění omítek kolem oken,dveří apod., s použitím suché maltové směsi                                 | m              | 6,00000   | 101,20    | 507,20           |
| 11  | 612481211RT2  | Montáž výztužné sítě(perlinky)do stěrky-vnit.stěny, včetně výztužné sítě a stěrkového tmele Baumit      | m <sup>2</sup> | 8,38500   | 282,60    | 2 369,60         |
| 12  | 615481111R00  | Potažení válc.nosníků ralic.pletivem a postřik MC   | m <sup>2</sup> | 0,78000   | 337,20    | 263,02           |
| <b>Díl: 62</b>                            | <b>Úpravy povrchů vnější</b>                        |   |                |           |           | <b>3 388,80</b>  |
| 13  | 622481211RT2  | Montáž výztužné sítě(perlinky)do stěrky-vněj.stěny, včetně výztužné sítě a stěrkového tmele Baumit      | m <sup>2</sup> | 8,38500   | 282,60    | 2 369,60         |
| 14  | 622481291R00  | Montáž výztužné lišty rohové a dilatační  | m              | 14,00000  | 60,00     | 840,00           |
| 15  | 28350202R   | Profil rohový PVC s třířikou 10/10 l=2,5 m  | m              | 14,00000  | 12,80     | 179,20           |
| <b>Díl: 63</b>                            | <b>Podlahy a podlahové konstrukce</b>               |   |                |           |           | <b>15 265,82</b> |
| 16  | 631361921RT2  | Výztuž mazanin svařovanou sítí, průměr drátu 5,0, oka 100/100 mm KD35                                   | t              | 0,04296   | 41 043,00 | 1 763,21         |
| 17  | 631416212RT1  | Mazanina betonová PROFIL, tloušťka 8 - 12 cm, PROFIL Beton nevnost v tlaku 25 MPa                       | m <sup>3</sup> | 1,03500   | 8 334,00  | 8 625,69         |
| 18  | 632411150RT2  | Potěr ze SMS Cemix, ruční zpracování, tl. 50 mm, cementový potěr 30 Cemix 030 30 MPa                    | m <sup>2</sup> | 6,90000   | 706,80    | 4 875,92         |
| <b>Díl: 64</b>                            | <b>Výplně otvorů</b>                                |   |                |           |           | <b>2 508,00</b>  |
| 19  | 642942111RU5  | Osazení zárubní dveřních ocelových, pl. do 2,5 m <sup>2</sup> , včetně dodávky zárubně 90 x 192 x 16 cm | kus            | 1,00000   | 2 508,00  | 2 508,00         |
| <b>Díl: 94</b>                            | <b>Lešení a stavební výťahy</b>                     |   |                |           |           | <b>6 864,89</b>  |
| 20  | 941955001R00  | Lešení lehké pomocné, výška podlahy do 1,2 m  | m <sup>2</sup> | 29,72550  | 129,00    | 3 834,59         |
| 21  | 941955101R00  | Lešení lehké pomocné,schodiště, H podlahy do 1,5 m  | m <sup>2</sup> | 16,65000  | 182,00    | 3 030,30         |
| <b>Díl: 95</b>                            | <b>Dokončovací konstrukce na pozemních stavbách</b> |   |                |           |           | <b>11 886,01</b> |
| 22  | 952901111R00  | Výčistění budov o výšce podlaží do 4 m  | m <sup>2</sup> | 29,72550  | 139,00    | 4 131,84         |
| 23  | 953991121R00  | Osazení hmoždinek ve stěnách z cihel DN 10 - 12 mm  | kus            | 291,51000 | 26,60     | 7 754,17         |
| <b>Díl: 96</b>                            | <b>Bourání konstrukcí</b>                           |   |                |           |           | <b>26 798,73</b> |
| 24  | 965042231RT3  | Bourání mazanin betonových tl. nad 10 cm, pl. 4 m <sup>2</sup> , ručně tl. mazaniny nad 20 cm           | m <sup>3</sup> | 1,72500   | 3 300,00  | 5 692,50         |
| 25  | 965049112RT1  | Přípletěk, bourání mazanin se svař.sítí nad 10 cm, jednostranná výztuž svařovanou sítí                  | m <sup>3</sup> | 1,72500   | 1 567,00  | 2 703,08         |
| 26  | 970241200R00  | Rezaní prostěno betonu tl. řezu 200 mm  | m              | 11,20000  | 1 344,00  | 15 052,80        |
| 27  | 971033641R00  | Vybourání otv. zeď cihel, pl.4 m <sup>2</sup> , tl.30 cm, MVC   | m <sup>3</sup> | 2,33800   | 1 433,00  | 3 350,35         |
| <b>Díl: 99</b>                            | <b>Staveništní přesun hmot</b>                      |   |                |           |           | <b>5 387,51</b>  |
| 28  | 999281145R00  | Přesun hmot pro opravy a údržbu do v. 6 m, nošením  | t              | 5,41458   | 995,00    | 5 387,51         |
| <b>Díl: 762</b>                           | <b>Konstrukce tesařské</b>                          |   |                |           |           | <b>14 300,00</b> |
| 29  | 762-1   | Zřízení a odstranění pomocné tesařské konstrukce pro montáž motocoenežtru                               | kompl          | 1,00000   | 14 300,00 | 14 300,00        |
| <b>Díl: 766</b>                           | <b>Konstrukce truhlářské</b>                        |   |                |           |           | <b>35 111,75</b> |
| 30  | 766417111R00  | Podkladový rošt pod obložení stěn   | m              | 97,17000  | 102,20    | 9 930,77         |
| 31  | 766-1   | Obložení stěn deskami Ceras   | m <sup>2</sup> | 32,71100  | 453,60    | 14 837,71        |
| 34  | 59590737R   | Deska cementotřísková Cet'is BASIC tl. 12 mm  | m <sup>2</sup> | 35,98210  | 268,20    | 9 650,46         |
| 35  | 998766101R00  | Přesun hmot pro truhlářské konstr., výšky do 6 m  | t              | 0,67301   | 1 029,50  | 692,86           |
| <b>Díl: 767</b>                           | <b>Konstrukce zámečnické</b>                        |   |                |           |           | <b>17 757,79</b> |
| 36  | 767645510R00  | Montáž dveří protipožárních jednokřídelových  | kus            | 1,00000   | 2 150,00  | 2 150,00         |
| 37  | 767995901R00  | Demontáž atypických ocelových konstr. do 50 kg  | kg             | 130,00000 | 57,60     | 7 488,00         |
| 38  | 767-1   | Ocelové dveřní křídlo vč. kování  | ks             | 1,00000   | 7 800,00  | 7 800,00         |
| 39  | 998767201R00  | Přesun hmot pro zámečnické konstr., výšky do 6 m  | %              | 145,36000 | 2,20      | 319,79           |
| <b>Díl: 783</b>                           | <b>Nátěry</b>                                       |   |                |           |           | <b>333,20</b>    |
| 40  | 783222110RT1  | Nátěr syntetický kovových konstrukcí 2 x, Paul'n, antikoroz. email Ferroptote 2 x ředidlo Binosolbe     | m <sup>2</sup> | 1,22500   | 272,00    | 333,20           |
| <b>Díl: 784</b>                           | <b>Malby</b>  |   |                |           |           | <b>5 199,95</b>  |
| 41  | 784191201R00  | Penetrace podkladu hloubková Primalex 1x  | m <sup>2</sup> | 58,75650  | 24,80     | 1 457,16         |
| 42  | 784195212R00  | Malba Primalex Plus, bílá, bez penetrace, 2 x   | m <sup>2</sup> | 58,75650  | 63,70     | 3 742,79         |
| <b>Díl: D96</b>                           | <b>Přesuny sutí a vybouraných hmot</b>              |   |                |           |           | <b>19 571,59</b> |
| 45  | 979011211R00  | Svislé doprava sutí a vybour. hmot za 2.NP nošením  | t              | 8,13855   | 782,00    | 6 364,35         |
| 46  | 979081111R00  | Odvoz sutí a vybour. hmot na skládku do 1 km  | t              | 8,13855   | 264,00    | 2 148,58         |
| 47  | 979081121R00  | Příplatek k odvozu za každý další 1 km  | t              | 81,38552  | 18,90     | 1 538,19         |
| 48  | 979082111R00  | Vnitrostaveništní doprava sutí do 10 m  | t              | 8,13855   | 366,70    | 2 984,41         |
| 49  | 979082121R00  | Příplatek k vnitrost. dopravě sutí za dalších 5 m   | t              | 16,27710  | 40,80     | 664,11           |
| 50  | 979999999R00  | Poplatek za skládku 10 % příměsí  | t              | 8,13855   | 721,50    | 5 871,96         |
| <b>Díl: VN</b>                            | <b>Vedlejší náklady</b>                             |   |                |           |           | <b>12 800,00</b> |
| 51  | 005121 R  | Zařízení staveniště   | Soubor         | 1,00000   | 5 700,00  | 5 700,00         |
| 52  | 005122010R  | Provoz objednatele  | Soubor         | 1,00000   | 4 700,00  | 4 700,00         |
| 53  | 005122 R  | Provozní výhy   | Soubor         | 1,00000   | 2 400,00  | 2 400,00         |

| Název  | Mj  | Počet | Materiál  | Materiál celkem   | Montáž    | Montáž celkem    | Cena celkem       |
|--|-----|-------|-----------|-------------------|-----------|------------------|-------------------|
| <b>Specifikace dodávky - VZT + výfuk spalín</b>            |     |       |           |                   |           |                  |                   |
| <b>VZT pro přívod a odvod vzduchu</b>                      |     |       |           |                   |           |                  |                   |
| Protidešťová žaluzie 1000x1000, vč. Síta, pozink           | ks  | 1,00  | 4 311,00  | 4 311,00          | 1 293,50  | 1 293,50         | 5 604,50          |
| Trouba 1000x1000 - 500 V.P.                                | ks  | 1,00  | 2 268,00  | 2 268,00          | 680,40    | 680,40           | 2 948,40          |
| Regulační klapka 1000x1000, vč. Přípravy na servo          | ks  | 1,00  | 5 882,40  | 5 882,40          | 1 674,80  | 1 674,80         | 7 557,20          |
| Servogohon Belimo s havarijní funkcí                       | ks  | 1,00  | 6 300,00  | 6 300,00          | 1 890,00  | 1 890,00         | 8 190,00          |
| Tlumič hluku 1000x1000 - 1000                              | ks  | 2,00  | 20 367,00 | 40 734,00         | 6 110,00  | 12 220,00        | 52 954,00         |
| Přechod 1000x1000 / 1350x863 - 500                         | ks  | 1,00  | 1 538,00  | 1 538,00          | 451,50    | 451,50           | 1 989,50          |
| Tlumicí vložka 1350x863                                    | ks  | 1,00  | 1 994,40  | 1 994,40          | 598,30    | 598,30           | 2 592,70          |
| Montážní, spojovací a těsnící mat.                         | kpl | 1,00  | 5 670,00  | 5 670,00          | 1 701,00  | 1 701,00         | 7 371,00          |
| <b>VZT pro přívod a odvod vzduchu celkem</b>               |     |       |           | <b>68 697,80</b>  |           | <b>20 519,50</b> | <b>89 217,30</b>  |
| <b>Výfuk spalín + tlumič výfuku</b>                        |     |       |           |                   |           |                  |                   |
| Trouba DN 125/ 205- 1000, (nerez/izolace/nerez)            | ks  | 2,00  | 3 519,10  | 7 038,20          | 1 055,80  | 2 111,60         | 9 149,80          |
| Trouba DN 125/205 - 500, (nerez/izolace/nerez)             | ks  | 3,00  | 1 872,40  | 5 617,20          | 561,70    | 1 685,10         | 7 302,30          |
| Oblouk DN 125/205 - 90°, (nerez/izolace/nerez)             | ks  | 3,00  | 3 936,20  | 11 808,60         | 1 180,90  | 3 542,70         | 15 351,30         |
| Přechod DN 125 / 90  | ks  | 1,00  | 945,00    | 945,00            | 283,50    | 283,50           | 1 228,50          |
| Výfukový kus DN 125/205 - 45°- sito, (nerez/izolace/nerez) | ks  | 1,00  | 2 128,20  | 2 128,20          | 691,60    | 691,60           | 2 819,80          |
| Prostup stěnou DN 205/300                                  | ks  | 2,00  | 535,40    | 1 070,80          | 160,60    | 321,20           | 1 392,00          |
| Tlumič hluku spalín Greif GVHI 600-2000                    | ks  | 1,00  | 83 944,60 | 83 944,60         | 6 300,00  | 6 300,00         | 90 244,60         |
| Montážní, spojovací a těsnící mat.                         | kpl | 1,00  | 7 560,00  | 7 560,00          | 2 268,00  | 2 268,00         | 9 828,00          |
| <b>Výfuk spalín + tlumič výfuku</b>                        |     |       |           | <b>120 112,60</b> |           | <b>17 203,70</b> | <b>137 316,30</b> |
| <b>Stavební výpomocí</b>                                   |     |       |           |                   |           |                  |                   |
| Doprava, přesun materiálu                                  | 1   | 1,00  | 0,00      | 0,00              | 18 950,00 | 18 950,00        | 18 950,00         |
| Měření hluku + vypracování zprávy                          | 1   | 1,00  | 0,00      | 0,00              | 17 500,00 | 17 500,00        | 17 500,00         |
| <b>Stavební výpomocí</b>                                   |     |       |           | <b>0,00</b>       |           | <b>36 450,00</b> | <b>36 450,00</b>  |
| <b>Specifikace dodávky - VZT + výfuk spalín</b>            |     |       |           |                   |           |                  |                   |
|  |     |       |           | <b>188 810,40</b> |           | <b>74 173,20</b> | <b>262 983,60</b> |

| Název   | Mj             | Počet  | Materiál   | Materiál celkem   | Montáž    | Montáž celkem     | Cena celkem       |
|---|----------------|--------|------------|-------------------|-----------|-------------------|-------------------|
| <b>Specifikace dodávky - úprava RH, RATS, MTG</b>   |                |        |            |                   |           |                   |                   |
| Výkon. jistič NHD 400H, (H53C), 50 kA, 3-pól., In=400 A kompletní vč. napěťové (vypínací) spouště h250-h1600,200-240V AC              | ks             | 1,00   | 0,00       | 0,00              | 0,00      | 0,00              | 0,00              |
| Pojistkový odpínač DPVP13-1   | ks             | 1,00   | 0,00       | 0,00              | 0,00      | 0,00              | 0,00              |
| PVALO 2A gG Pojistková vložka   | ks             | 1,00   | 0,00       | 0,00              | 0,00      | 0,00              | 0,00              |
| Jistič NBN 110, 10kVA, char. B  | ks             | 1,00   | 0,00       | 0,00              | 0,00      | 0,00              | 0,00              |
| INSTALAČNÍ/POMOCNÁ RELÉ - 1 MGDUL VS308K/bílá výst.p 3x8A přepínací, cívka AC 230 V nebo AC/DC 24V, signálka, ochranné dióda, RC člen | ks             | 1,00   | 0,00       | 0,00              | 0,00      | 0,00              | 0,00              |
| Rozvaděč přepínání zátěže RATS  |                |        |            |                   |           |                   |                   |
| Rozvaděč RATS 25GA, IP54, 4P  | ks             | 1,00   | 0,00       | 0,00              | 0,00      | 0,00              | 0,00              |
| MTG CTM SD.150, 165kVA, kapotovaný, útlum 70dB/7m   |                |        |            |                   |           |                   |                   |
| MTG SD150, RDA s ŘZ ComAp 1L - NT, Kapotáž 70dB/7m, 400l nádrž  | ks             | 1,00   | 436 246,00 | 532 220,00        | 0,00      | 0,00              | 532 220,00        |
| SNMP karta pro monitoring   | ks             | 1,00   | 3 528,00   | 4 304,00          | 0,00      | 0,00              | 4 304,00          |
| <b>Specifikace dodávky - celkem</b>   |                |        |            | <b>536 524,00</b> |           | <b>0,00</b>       | <b>536 524,00</b> |
| <b>Elektromontáže</b>   |                |        |            |                   |           |                   |                   |
| <b>Elektroinstalace</b>   |                |        |            |                   |           |                   |                   |
| 1-C-BU 1x120 1-C-BU   | m              | 270,00 | 249,70     | 67 419,00         | 39,70     | 10 719,00         | 78 138,00         |
| 1-C-BU 1x70 1-C-BU  | m              | 90,00  | 166,60     | 14 994,00         | 39,70     | 3 573,00          | 18 567,00         |
| VODIČ JEDNOŽILOVÝ, IZOLACE PVC  |                |        |            |                   |           |                   |                   |
| H07V-K 50 , pevné   | m              | 85,00  | 121,90     | 10 361,50         | 25,20     | 2 142,00          | 12 503,50         |
| KABEL SILOVÝ, IZOLACE PVC   |                |        |            |                   |           |                   |                   |
| CYKY-J 5x4 , pevné  | m              | 170,00 | 45,20      | 7 684,00          | 25,20     | 4 284,00          | 11 968,00         |
| CYKY-J 3x1,5 , pevné  | m              | 73,00  | 10,25      | 748,25            | 22,30     | 1 606,00          | 2 354,25          |
| ŠNŮRA PVC STÍNĚNÁ   |                |        |            |                   |           |                   |                   |
| CMFM 12x2,5 mm <sup>2</sup> , pevné   | m              | 85,00  | 103,50     | 8 797,50          | 27,80     | 2 363,00          | 11 160,50         |
| KOMUNIKAČNÍ KABEL FTP   |                |        |            |                   |           |                   |                   |
| FTP kabel Solarix SXKD-SE-FTP-PE černý venkovní s koncovkou   | m              | 50,00  | 7,95       | 397,50            | 27,00     | 1 350,00          | 1 747,50          |
| KABEL SE SNÍŽENOU HOŘLAVOSTÍ, S FUNKČI SCHOPNOSTI PŘI POŽÁRU  |                |        |            |                   |           |                   |                   |
| 1-CHKV-J 3x1,5 , pevné  | m              | 102,00 | 23,20      | 2 366,40          | 23,80     | 2 427,60          | 4 794,00          |
| Kabelová příchytká OBO Betterman typ 732 pro uchycení kabelů s funkční schopností při požáru  | ks             | 340,00 | 41,20      | 14 038,00         | 29,80     | 10 132,00         | 24 170,00         |
| KABELOVÝ ŽLAB MERKUR - ŽÁROVÝ ZINEK   |                |        |            |                   |           |                   |                   |
| ARK-10004 Žlab MERKUR 200/50 "ŽZ" - vzdálenost podpěr cca.1,7m  | m              | 58,00  | 341,00     | 19 778,00         | 87,30     | 5 063,40          | 24 841,40         |
| Ochranná přípojnice   | ks             | 1,00   | 643,00     | 643,00            | 65,80     | 65,80             | 708,80            |
| KABELOVÁ LÁVKA ZINKOVANÁ (VRSTVA Zn 60 MIKRONŮ), ROZTEČ PŘÍČEK 300mm), VČETNĚ DÍLŮ VYLOŽNÍKŮ A PŘISLUŠENSTVÍ                          |                |        |            |                   |           |                   |                   |
| Rz 20/300 šíře 300 mm   | m              | 25,00  | 417,00     | 10 425,00         | 217,80    | 5 445,00          | 15 870,00         |
| OCEL OCHRANNE KRYTY PRO KABELY VČETNĚ MATERIÁLU (OCEL PLECH SÍLA 1,5-2mm)   |                |        |            |                   |           |                   |                   |
| R3- šíře 300 ( 6,6 kg/m <sup>2</sup> )  | m              | 25,00  | 187,00     | 4 675,00          | 65,70     | 1 642,50          | 6 317,50          |
| OCELOVÉ NOSNÉ KONSTRUKCE PRO PŘÍSTROJE do 10kg  | ks             | 53,00  | 162,00     | 8 586,00          | 124,90    | 6 619,70          | 15 205,70         |
| ÚHELNIK ROVNORAMENNÝ-11373  |                |        |            |                   |           |                   |                   |
| L 20x20x3mm (0,89 kg/m)   | kg             | 25,00  | 15,20      | 380,00            | 33,50     | 837,50            | 1 217,50          |
| SPŮJKA 1KV PRO KABELY S PLASTOVOU IZOLACÍ   |                |        |            |                   |           |                   |                   |
| SMOEB1515, 95-300   | ks             | 1,00   | 689,50     | 689,50            | 721,60    | 721,60            | 1 411,10          |
| Tlačítko CENTRAL STOP s aretací   | ks             | 1,00   | 444,50     | 444,50            | 63,40     | 63,40             | 507,90            |
| Vypínač jednopólový typ 3558N-C015:10 B. IP44, na povrch  | ks             | 1,00   | 87,30      | 87,30             | 63,40     | 63,40             | 150,70            |
| Switcho průmyslové LED, typ STAGMA , 50W, IP65  | ks             | 2,00   | 650,80     | 1 301,60          | 220,00    | 440,00            | 1 741,60          |
| HODINOVÉ ZUCŤOVACÍ SAZBY  |                |        |            |                   |           |                   |                   |
| Úprava stávajícího zařízení   | hod            | 16,00  | 0,00       | 0,00              | 280,00    | 4 480,00          | 4 480,00          |
| Vytváření připojovacího místa   | hod            | 15,00  | 0,00       | 0,00              | 280,00    | 4 200,00          | 4 200,00          |
| PROVEDENÍ REVIZNÍCH ZKOUSFK DLE ČSN 331500  |                |        |            |                   |           |                   |                   |
| Spolupráce s reviz.technikem  | hod            | 6,00   | 0,00       | 0,00              | 320,00    | 1 920,00          | 1 920,00          |
| Revizní technik   | hod            | 32,00  | 0,00       | 0,00              | 420,00    | 13 440,00         | 13 440,00         |
| SPOLUPRÁCE S DODAVATELEM PŘI zapojování a zkouškách   | hod            | 8,00   | 0,00       | 0,00              | 280,00    | 2 240,00          | 2 240,00          |
| KOORDINACE POSTŮPU PRÁCI S ostatními profesemi  | hod            | 6,00   | 0,00       | 0,00              | 280,00    | 1 680,00          | 1 680,00          |
| Úklidové práce  | hod            | 16,00  | 0,00       | 0,00              | 240,00    | 3 840,00          | 3 840,00          |
| Dokumentace skutečného stavu  | kpl            | 1,00   | 0,00       | 0,00              | 19 000,00 | 19 000,00         | 19 000,00         |
| Zprovoznění MTG   |                |        |            |                   |           |                   |                   |
| Doprava MTG   | km             | 300,00 | 0,00       | 0,00              | 26,00     | 7 800,00          | 7 800,00          |
| Jeřáb 40t   | hod            | 6,00   | 0,00       | 0,00              | 1 800,00  | 10 800,00         | 10 800,00         |
| Stěhovací práce   | hod            | 12,00  | 0,00       | 0,00              | 450,00    | 5 400,00          | 5 400,00          |
| Připojení MTG   | hod            | 10,00  | 0,00       | 0,00              | 650,00    | 6 500,00          | 6 500,00          |
| Oživení MTG   | hod            | 6,00   | 0,00       | 0,00              | 650,00    | 3 900,00          | 3 900,00          |
| Testování MTG   | hod            | 4,00   | 0,00       | 0,00              | 650,00    | 2 600,00          | 2 600,00          |
| Proškolení uživatele  | hod            | 1,50   | 0,00       | 0,00              | 400,00    | 600,00            | 600,00            |
| <b>Elektroinstalace - celkem</b>  |                |        |            | <b>173 786,05</b> |           | <b>147 958,90</b> | <b>321 744,95</b> |
| <b>Stavební výpomoci</b>  |                |        |            |                   |           |                   | 0,00              |
| EI 90 Kabel, přepážka PROMASTOP - I   | m <sup>2</sup> | 2,00   | 0,00       | 0,00              | 0,00      | 0,00              | 0,00              |
| Stena do 450mm  | ks             | 8,00   | 0,00       | 0,00              | 0,00      | 0,00              | 0,00              |
| Konstrukce pro nasčhování MTG   | ks             | 1,00   | 2 000,00   | 2 500,00          | 0,00      | 0,00              | 2 500,00          |
| Nalita bez biosložek  | t              | 400,00 | 27,00      | 10 800,00         | 0,00      | 0,00              | 10 800,00         |
| <b>Stavební výpomoci - celkem</b>   |                |        |            | <b>13 300,00</b>  |           | <b>0,00</b>       | <b>13 300,00</b>  |
| Podružný materiál   |                |        |            | 9 600,00          |           |                   | 9 600,00          |
| <b>Elektromontáže - celkem</b>  |                |        |            | <b>196 686,05</b> |           | <b>147 958,90</b> | <b>344 644,95</b> |





**Kooperativa**

VIENNA INSURANCE GROUP

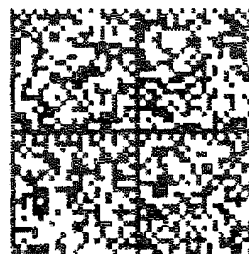

## Pojistná smlouva



pro pojištění podnikatelských rizik - TREND 14

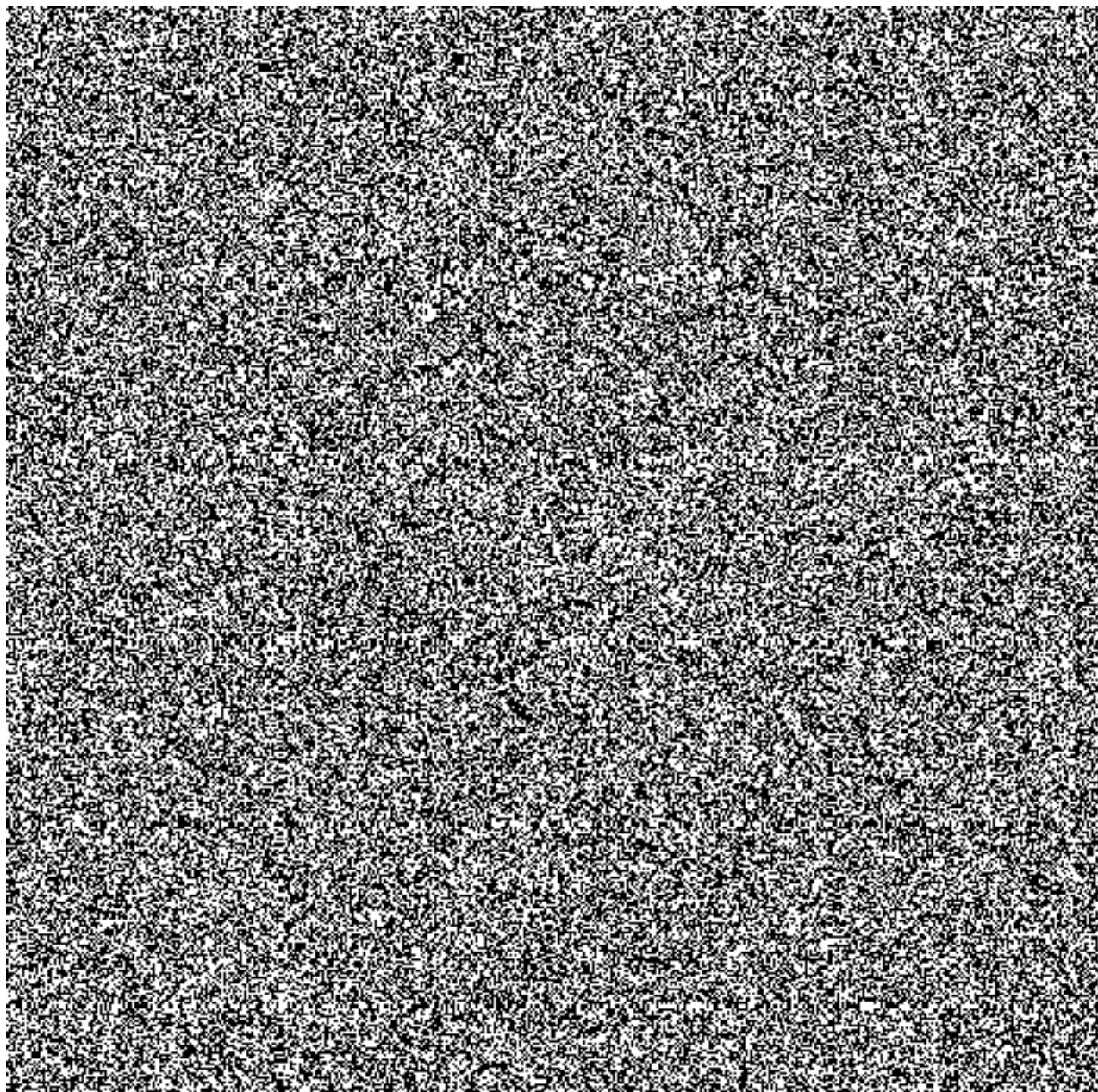

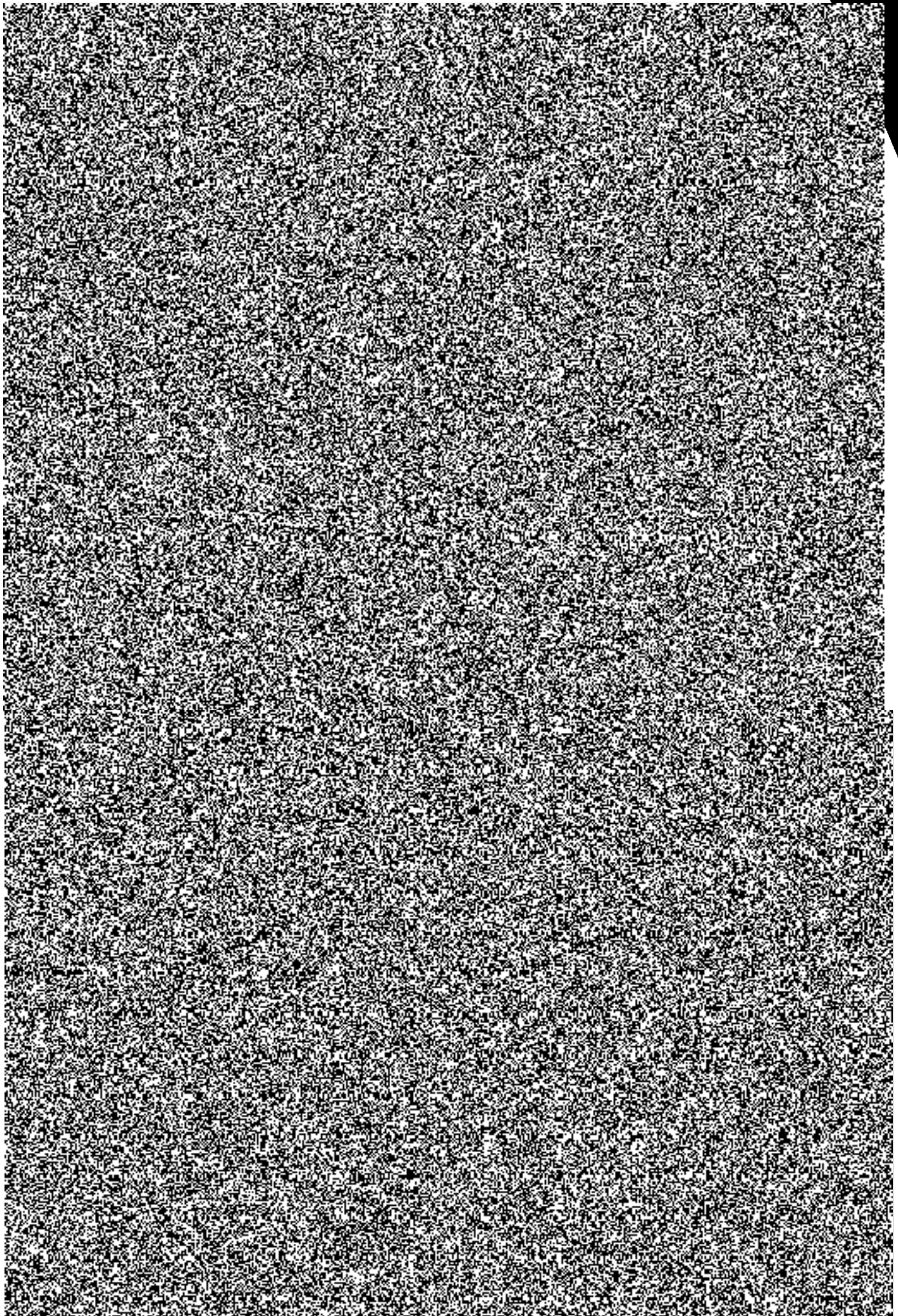

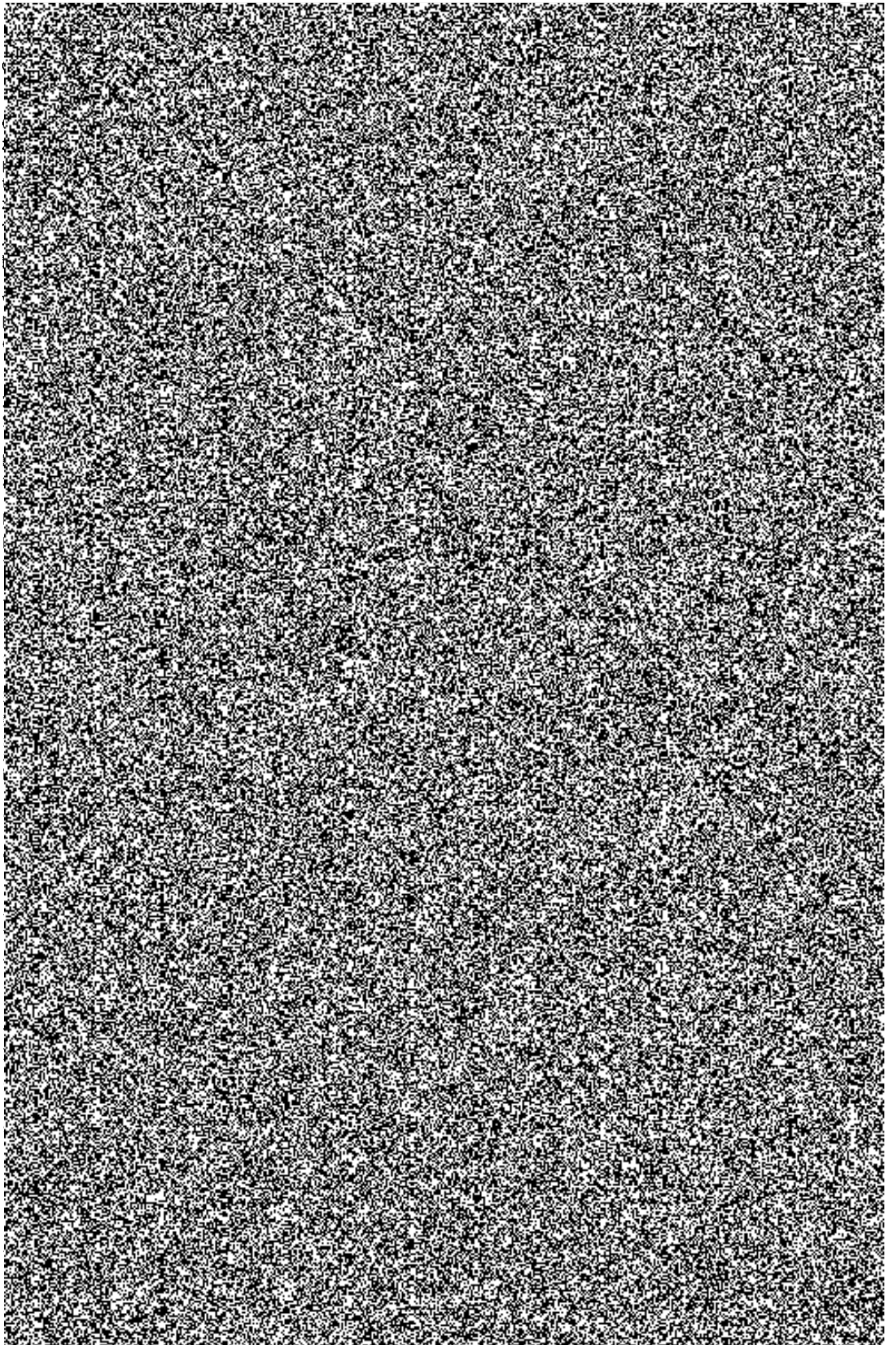



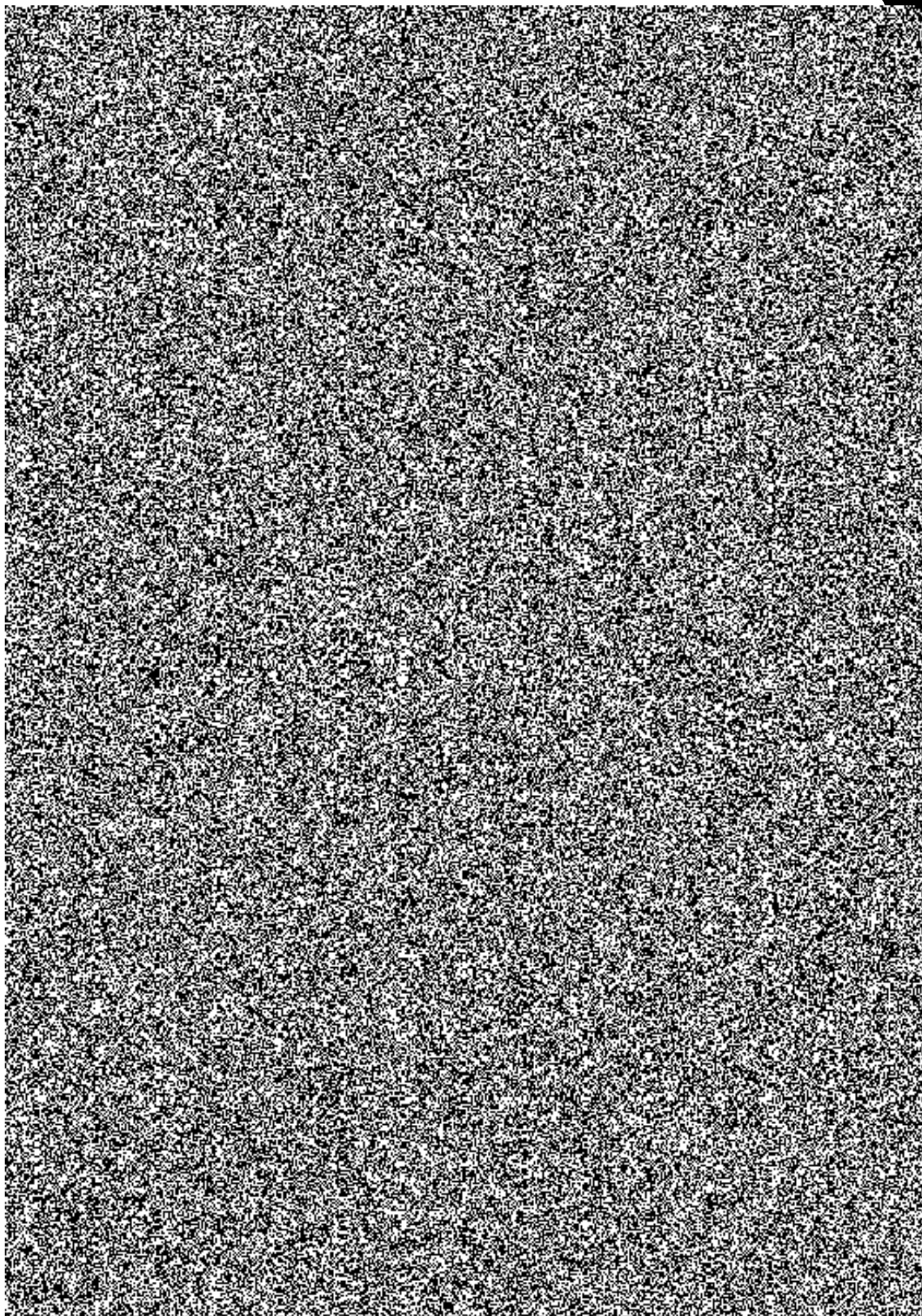

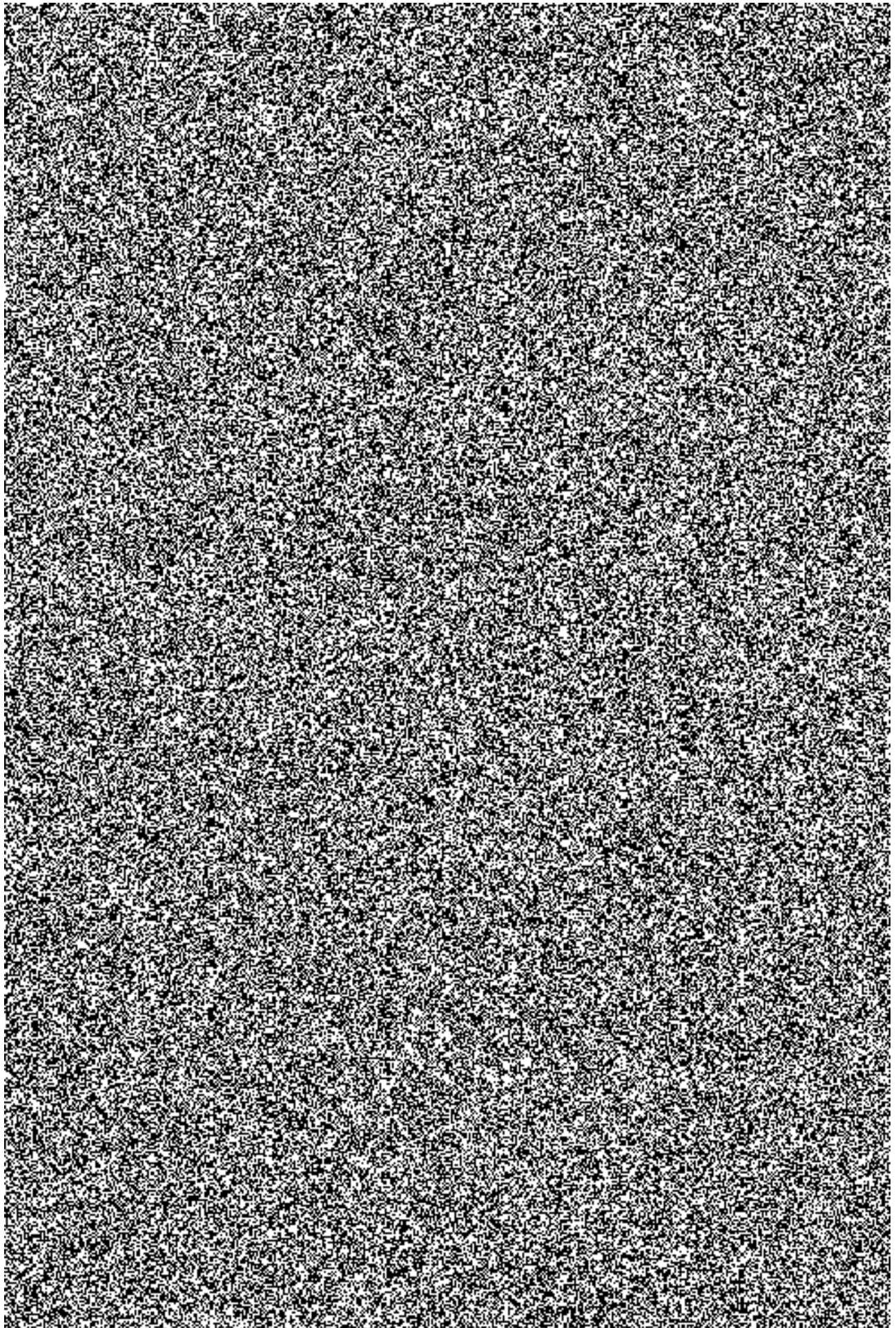

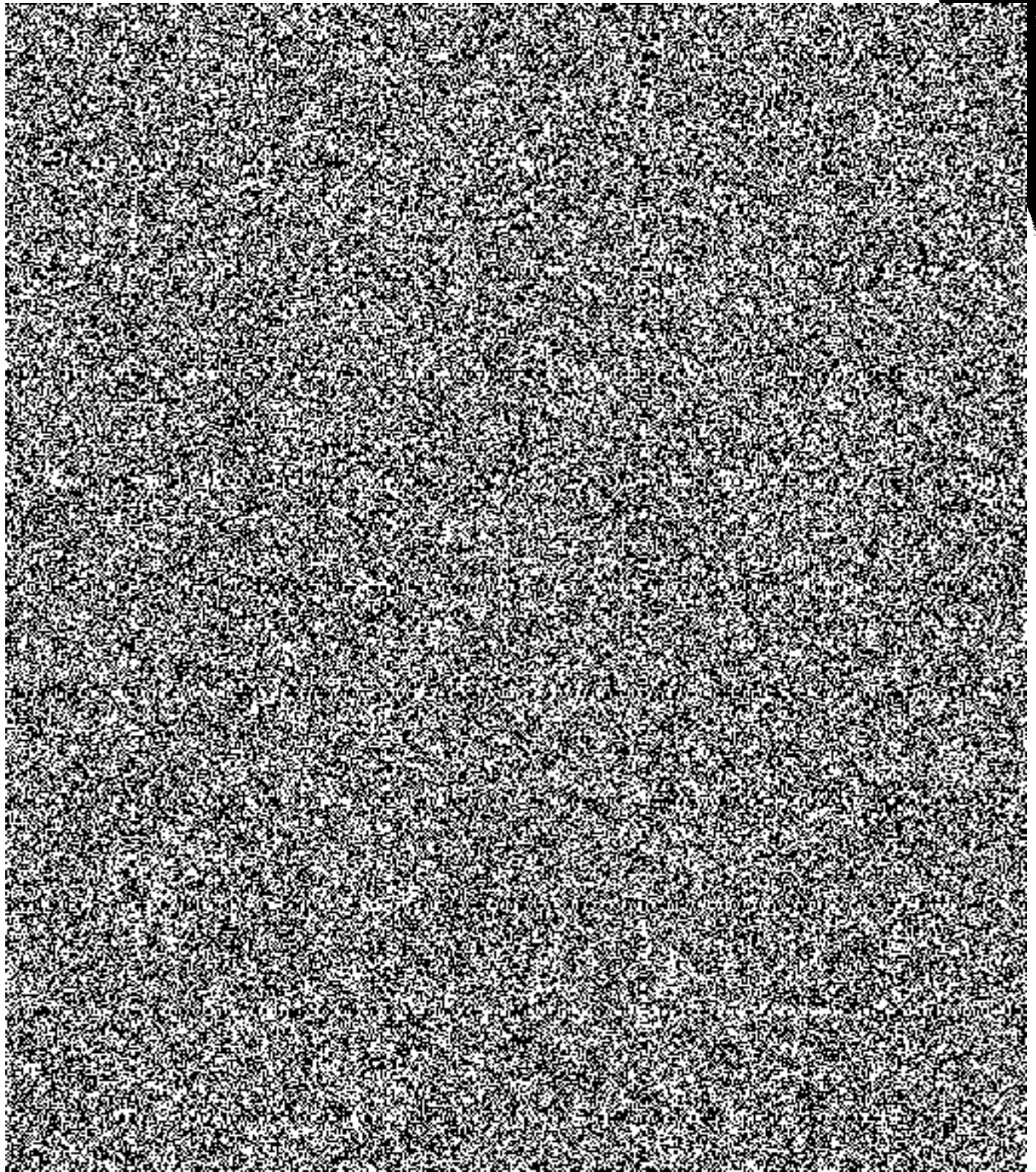

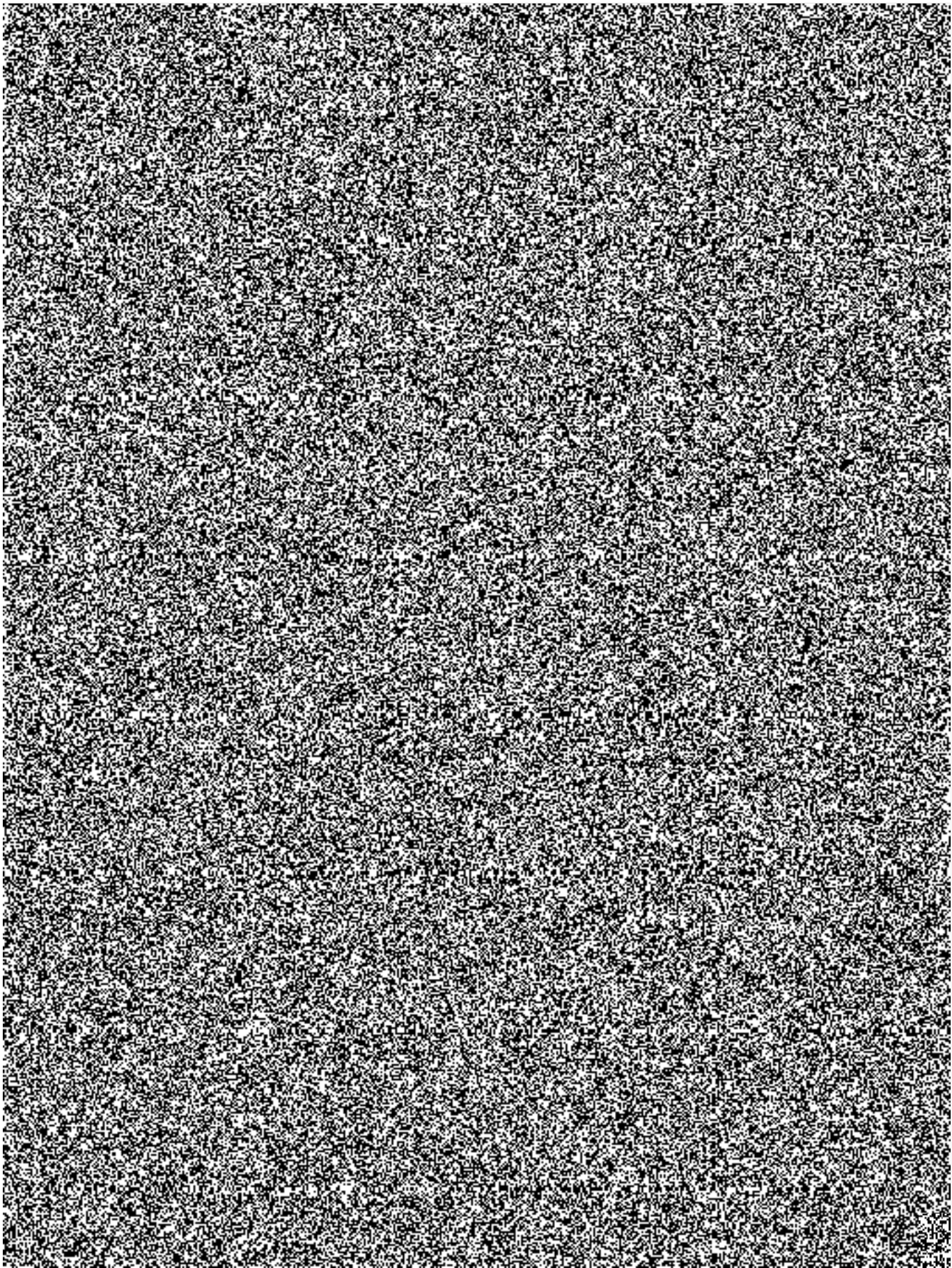

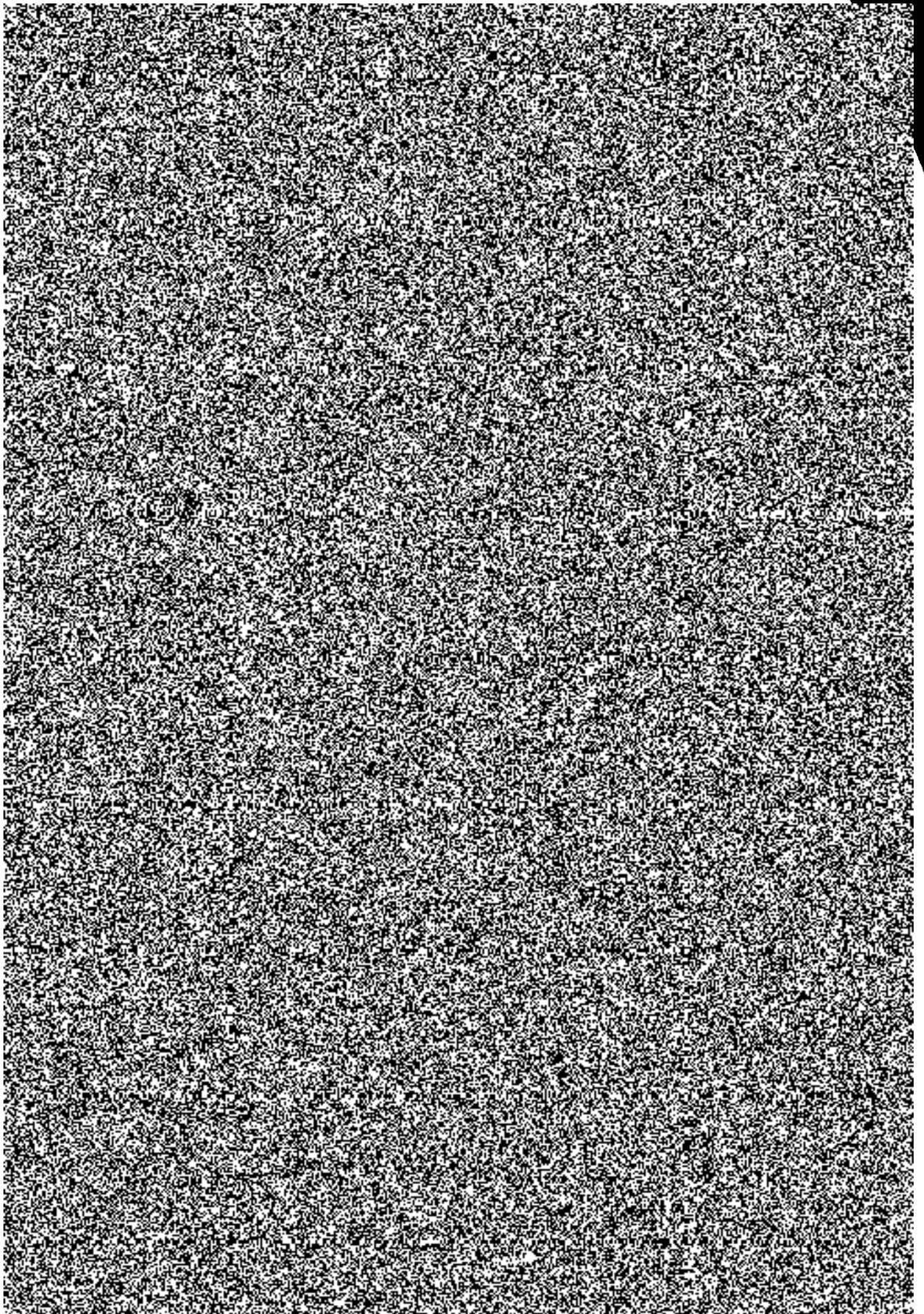

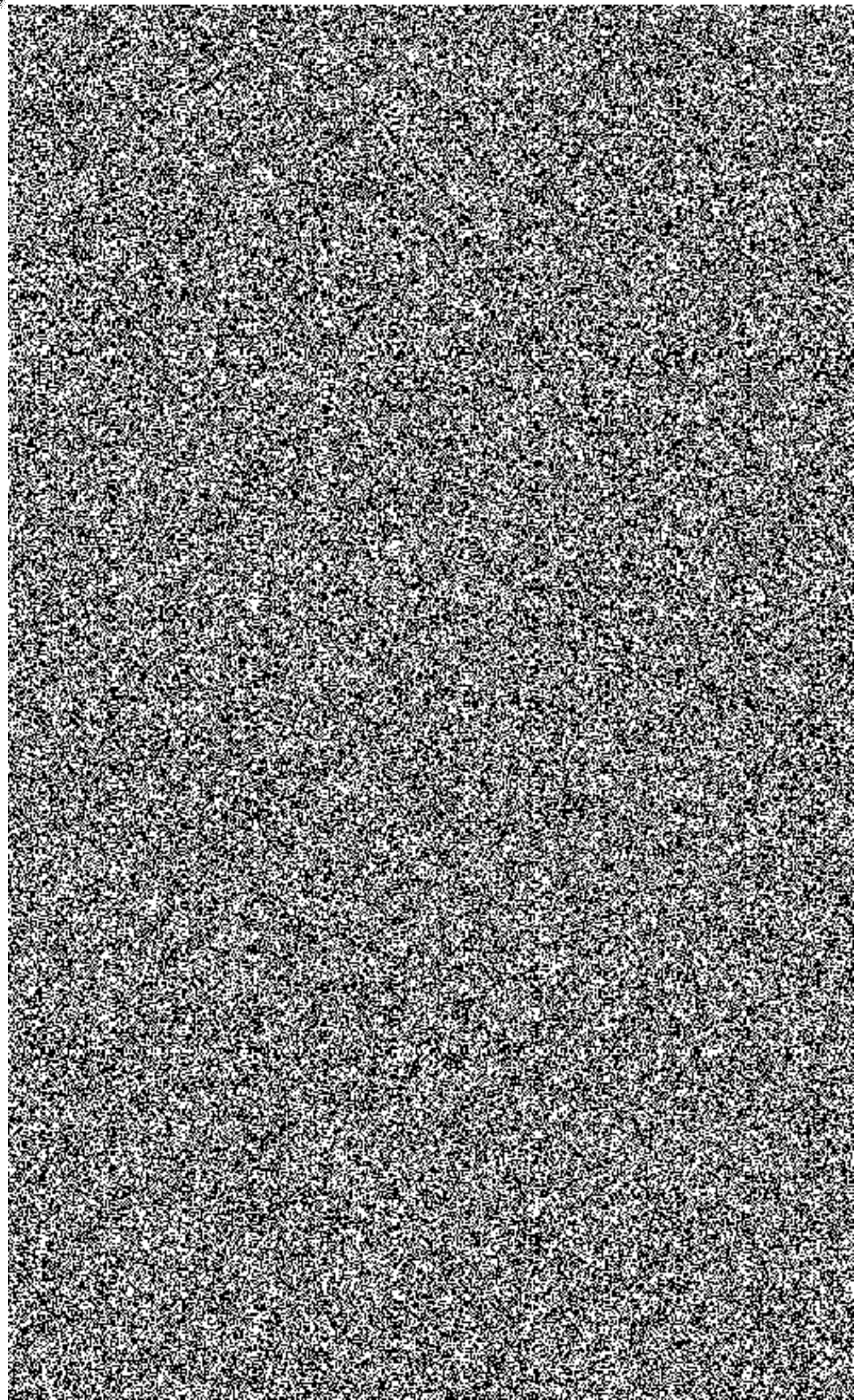

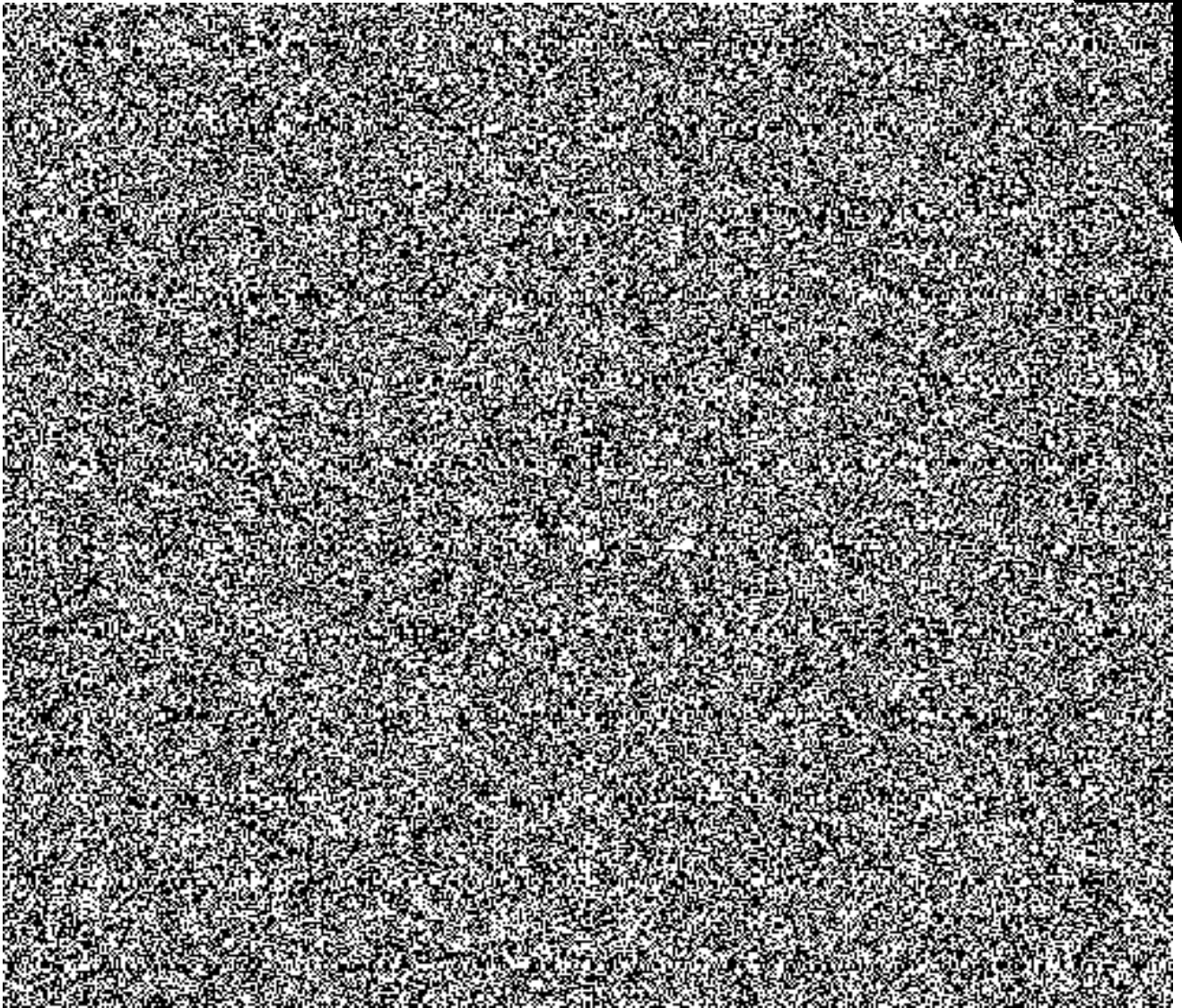

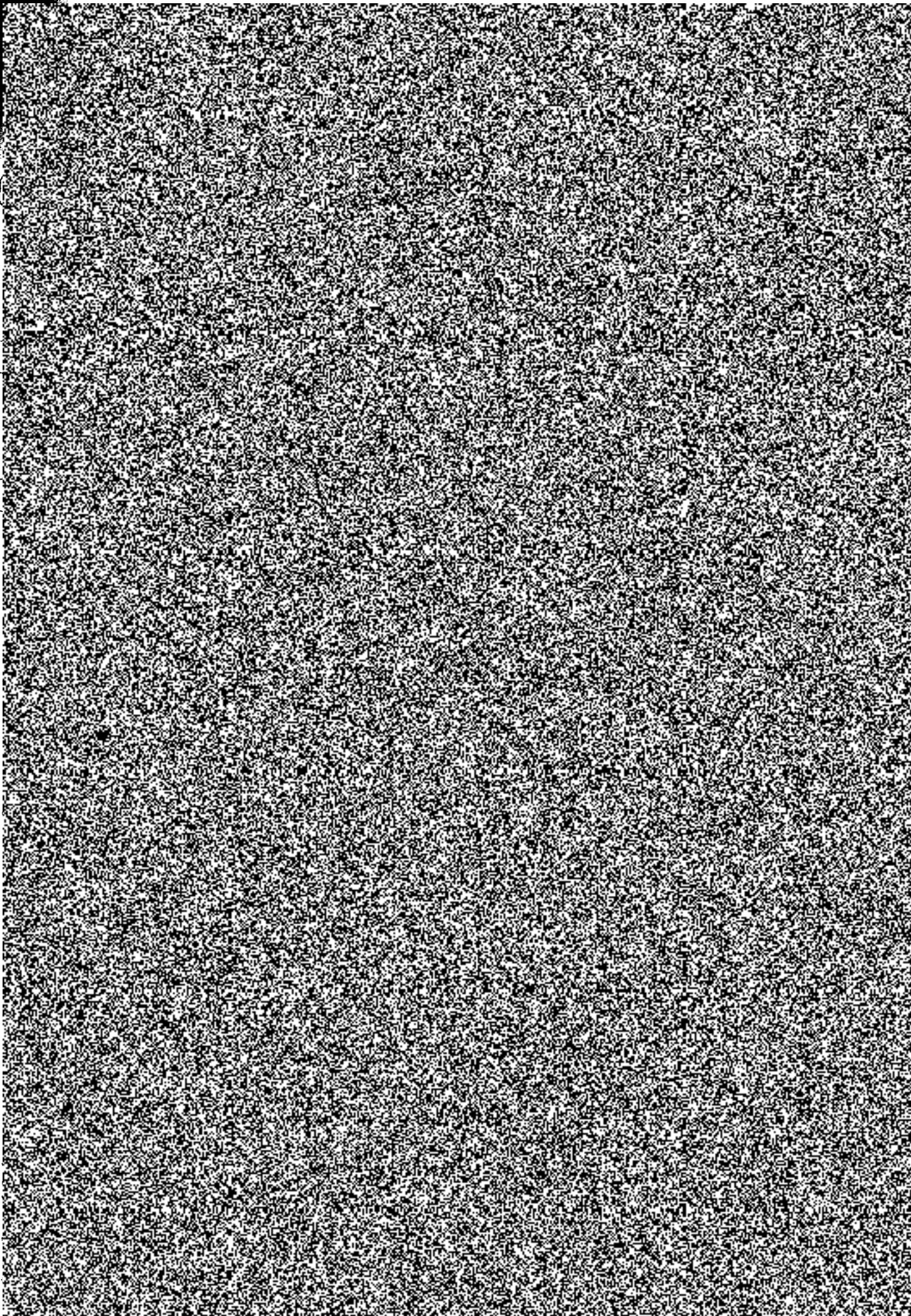



PROJEKTOVÁ DOKUMENTACE

