



# DAROVACÍ SMLOUVA (CZ)

DONATION AGREEMENT (CZ)

uzavřena

mezi LEGO Production s.r.o.

a Dětský domov, Základní škola a Mateřská škola Ledce, příspěvková organizace

## DAROVACÍ SMLOUVA

(dále nazývaná jen "smlouva")  
(hereinafter referred to as the "Agreement")

## DONATION AGREEMENT

<p><b>MEZI</b></p> <p><b>LEGO Production s.r.o.</b> IČ: 26128209, sídlo: Kladno, Jutská 2779, PSČ 272 01,</p> <p>korespondenční adresa: Kladno, Billundská 2757, zapsaná v obchodním rejstříku vedeném Městským soudem v Praze, oddíl C, vložka 72618,</p> <p>(dále jen "Dárce")</p> <p><b>A</b></p> <p><b>Dětský domov, Základní škola a Mateřská škola Ledce, příspěvková organizace</b> IČ: 48706302 sídlo: Ledce 55, 273 05 Smečno RED_IZO 600021653</p> <p>Registrována v rejstříku škol a školských zařízení Ministerstva školství, mládeže a tělovýchovy</p> <p>(dále jen „Obdarovaný“)</p> <p>dále také jen "Smluvní strana/-y"</p>	<p><b>BETWEEN</b></p> <p><b>LEGO Production s.r.o.</b> Reg. no. 26128209 address: Kladno, Jutská 2779, CZ-272 01, Czech Republic</p> <p>delivery address: Kladno, Billundská 2757 registered in the Commercial Register maintained by the Municipal Court in Prague, section C, insert 72618, (hereinafter referred to as "the Donor")</p> <p><b>AND</b></p> <p><b>Dětský domov, Základní škola a Mateřská škola Ledce, příspěvková organizace</b> Reg. no. 48706302 address: Ledce 55, 273 05 Smečno RED_IZO 600021653</p> <p>registered in the register of schools and school facilities of the Ministry of Education, Youth and Sports (hereinafter referred to as "the Donee")</p> <p>hereinafter also referred to as the "Party/-ies"</p>
<p><b>1. Předmět smlouvy</b></p> <p><b>1.1 Dar</b> Touto smlouvou Dárce daruje Obdarovanému <b>finanční prostředky</b> ve výši <b>420 000,- Kč</b> (slovy: čtyři sta dvacet tisíc korun českých)(dále jen „Dar“).</p> <p><b>1.2 Přijetí daru</b> Obdarovaný tento Dar přijímá a prohlašuje, že je oprávněn tak učinit a že případně, je-li to relevantní, učinil resp. zajistil veškerá právní jednání k tomu potřebná.</p> <p><b>1.3 Účel daru</b> Dárce daruje Dar výlučně ke sjednanému účelu. Obdarovaný se zavazuje využít Dar výhradně pro potřebu</p>	<p><b>1. Scope of Agreement</b></p> <p><b>1.1 Donation</b> By this Agreement the Donor donate to the Donee <b>financial means</b> in the amount of <b>CZK 420.000,-</b> (in words four hundred and twenty thousand Czech crowns) (hereinafter also referred to as the Donation“).</p> <p><b>1.2 Acceptance of the donation</b> The Donee accepts the Donation and declares being entitled to do so and, if applicable, he has obtained or arranged for any and all legal actions needed in this respect.</p> <p><b>1.3 Purpose of the donation</b> The Donor provides the donation to be used solely for the agreed purpose. The Donee undertakes to use the Donation solely in direct connection with its main scope</p>

<p>a v přímé souvislosti se svým hlavním působením, tedy <b>činnost dětského domova, základní a mateřské školy</b> Podrobnosti jsou uvedeny v <b>Příloze č. 1</b>.</p> <p><b>1.4 Předání daru</b> Dárce převede Dar na účet určený Obdarovaným v Příloze č. 1, a to nejpozději do konce následujícího kalendářního měsíce ode dne nabytí účinnosti této smlouvy.</p> <p><b>1.5 Prokázání účelového čerpání daru</b> Obdarovaný se zavazuje prokázat Dárci na jeho žádost bez zbytečného odkladu, že Dar použil v souladu s touto smlouvou a učiní tak zejména formou předložení příslušných daňových dokladů.</p>	<p>of business, ie. children's home, <b>primary school and kindergarten operation</b>. Details are mentioned in the <b>Attachment no. 1</b> hereto.</p> <p><b>1.4 Donation handing over</b> The Donor transfers the Donation to the bank account specified by the Donee in the Attachment no. 1, by the end of the calendar month following to the month of date of effectivity of this Agreement.</p> <p><b>1.5 Acceptance of the donation</b> Upon Donor's request, the Donee undertakes, without undue delay, to prove that the Donation has been used in compliance with this Agreement. The compliant use of the donation has to be evidenced in particular by respective tax documents.</p>
<p><b>2. Ukončení smlouvy</b></p> <p><b>2.1 Odstoupení od smlouvy z důvodu porušení</b> V případě, že Obdarovaný poruší podstatným způsobem tuto smlouvu, zejména že nepoužije Dar či jeho část v souladu se sjednaným účelem, je Dárce oprávněn od smlouvy odstoupit.</p> <p><b>2.2 Vrácení daru</b> V případě odstoupení je Obdarovaný povinen vrátit Dárci v plné výši Dar darovaný na základě této smlouvy, a to na účet určený Dárcem nejpozději do 30ti kalendářních dnů ode dne doručení oznámení o odstoupení.</p> <p>Obdarovaný je dále povinen vrátit Dárci část daru, kterou ke sjednanému účelu nevyužil, a to nejpozději do 30ti kalendářních dnů po uplynutí sjednané lhůty pro čerpání, v souladu s Přílohou č. 1, pokud se Smluvní strany písemně dodatečně nedohodly na účelu a lhůtě pro čerpání ohledně takové části Daru.</p>	<p><b>2. Termination of the Agreement</b></p> <p><b>2.1 Withdrawal due to Agreement's breach</b> In case of any major breach of this Agreement by the Donee, in particular in case of any non-compliant use of the Donation or its part, the Donor is authorised to withdraw from the Agreement.</p> <p><b>2.2 Return of the donation</b> In case of withdrawal the Donee is obliged to return the Donation based on this Agreement in full amount to the bank account specified by the Donor within 30 calendar days after the withdrawal notification delivery.</p> <p>The Donee is further obliged to return the unused part of the Donation to the bank account specified by the Donor within 30 calendar days after the deadline for use as defined in the Attachment no. 1, unless the Parties agree an additional purpose and deadline of use otherwise in writing.</p>
<p><b>3. Komunikace</b></p> <p><b>3.1 Písemná komunikace</b> Jakékoli oznámení vyžadované nebo připuštěné touto smlouvou musí mít písemnou formu, musí být podepsané Smluvní stranou podávající toto oznámení a zasláno na adresu Smluvní strany, které je takové oznámení určeno, a to na adresu uvedenou v této smlouvě nebo na takovou jinou adresu, kterou některá ze Smluvních stran uvede později.</p> <p><b>3.2 Externí komunikace</b> Obdarovaný se zavazuje poskytnout Dárci součinnost potřebnou pro účely externí komunikace o předmětu této smlouvy.</p>	<p><b>3 Notices and Communication</b></p> <p><b>3.1 Communication in writing</b> Any notice required or permitted under this Agreement must be in writing, signed by the Party giving the notice, and sent to the address of the Party to be notified as set forth at the beginning of this Agreement or to such other address as a party may specify hereafter.</p> <p><b>3.2 External communication</b> The Donee undertakes to provide the Donor with any cooperation required for the purposes of external communication regarding the scope of this Agreement.</p>

<p>V případě zamýšlené externí komunikace o předmětu této smlouvy Obdarovaným či příjemcem daru je Obdarovaný povinen zajistit předchozí souhlas Dárce.</p> <p><b>3.3 Kontakty</b> Následující osoby jsou pověřeny řešením záležitostí v souvislosti s touto smlouvou:</p> <p><b>Dárce:</b> PhDr. Magdalena Kordová Local Community Engagement Consultant LEGO Production s.r.o. Billundská 2757 272 01 Kladno</p> <p>Mobil: (+420) 776 578 487 E-mail: magdalena.kordova@LEGO.com</p> <p><b>Obdarovaný:</b> Mgr. Roman Pejša Ředitel zařízení</p> <p>Mobil: (+420) 724 760 814 E-mail: reditel@ddledce.cz</p>	<p>In case of intent of any external communication by the Donee or the recipient of the donation, the Donee is obliged to obtain prior Donor's consent in this respect.</p> <p><b>3.3 Contact details</b> The following persons are authorised to deal with issues regarding this Agreement:</p> <p><b>Donor:</b> PhDr. Magdalena Kordová Local Community Engagement Consultant LEGO Production s.r.o. Billundská 2757 272 01 Kladno</p> <p>Mobil: (+420) 776 578 487 E-mail: magdalena.kordova@LEGO.com</p> <p><b>Donee:</b> Mgr. Roman Pejša The director of the institution</p> <p>Mobil: (+420) 724 760 814 E-mail: reditel@ddledce.cz</p>
<p><b>4. Závěrečná ustanovení</b></p> <p><b>4.1 Rozhodná jazyková verze</b> Tato smlouva je vyhotovena v jazyce českém a anglickém. V případě sporu má přednost verze v jazyce českém.</p> <p><b>4.2 Rozhodné právo</b> Vztahy mezi Smluvními stranami se řídí právem České republiky, zejména zákona č. 89/2012 Sb., občanského zákoníku v platném znění.</p> <p><b>4.3 Celistvost smlouvy</b> Tato smlouva představuje úplnou dohodu Smluvních stran vzhledem k předmětu této smlouvy. Jsou-li k této smlouvě přiloženy přílohy, tyto tvoří její nedílnou součást.</p> <p><b>4.4 Počet vyhotovení</b> Tato smlouva byla podepsána ve dvou vyhotoveních v jazyce českém a anglickém, každá ze Smluvních stran obdrží jedno vyhotovení.</p>	<p><b>4. Final provisions</b></p> <p><b>4.1 Governing Language</b> The Agreement is executed in Czech and English language versions. In case of a discrepancy, the Czech language version shall prevail.</p> <p><b>4.2 Governing Law</b> The relationship between the Parties is governed by the laws of the Czech Republic, in particular the Act No. 89/2012 Coll. as amended.</p> <p><b>4.3 Entire Agreement</b> This Agreement sets forth and constitutes the entire Agreement between the Parties with respect to the subject matter hereof. If there are any appendices attached to this Agreement, these are meant to be part of the Agreement.</p> <p><b>4.4 Number of copies</b> This Agreement has been issued in two execution copies in Czech and in English of which each Party shall keep one signed copy.</p>

**4.5 Platnost a účinnost**

Tato smlouva nabývá platnosti dnem jejího podpisu oběma Smluvními stranami a obligačně právní účinnosti dnem jejího uveřejnění v registru smluv podle zákona č. 340/2015 Sb. v platném znění (zákon o registru smluv). Zveřejnění smlouvy v registru smluv podle zákona o registru smluv provede Obdarovaný, a to nejpozději do 1.8.2019.

**4.5 Validity and effectiveness**

The Agreement becomes valid when duly signed by both Parties and legally effective by its entry into the agreements register in accordance with the Act no. 340/2015 Coll. as amended (act on agreements register). The Donee is obliged to ensure the publication of this Agreement in the agreements register, at the latest by 1.8.2019.

**Přílohy / Attachments:**

Příloha č. 1 / Attachment no. 1

Příloha č. 2/Attachment no. 2 – plná moc pro Magdalenu Kordovou/power of attorney for Magdalena Kordová

V Kladně dne 28.7. 2019

V Ledcích dne 28.7. 2019

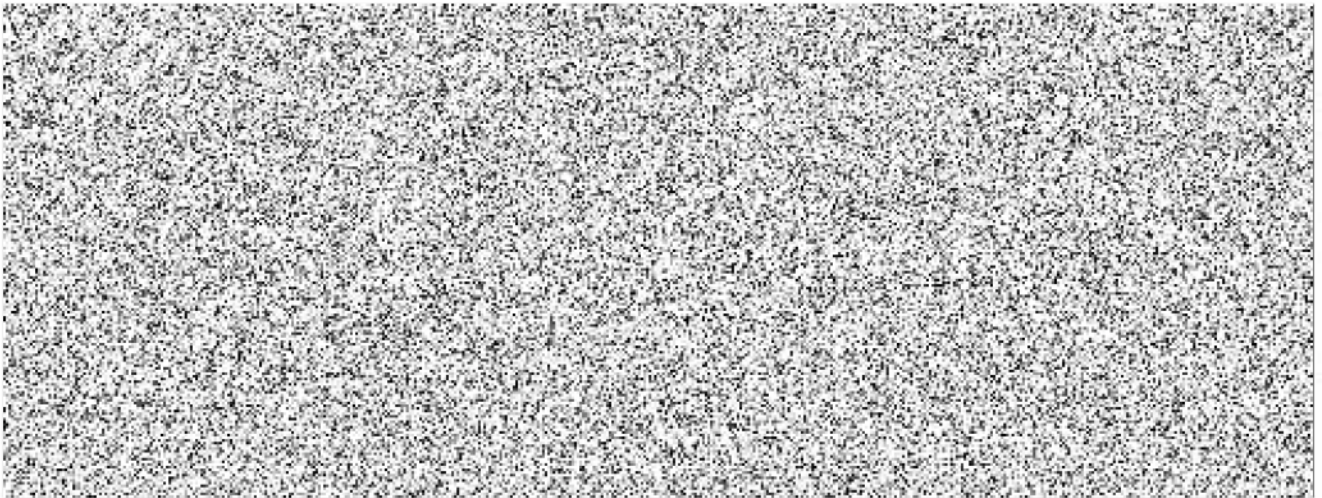



# DAROVACÍ SMLOUVA (CZ)

DONATION AGREEMENT (CZ)

uzavřená

Mezi LEGO Production s.r.o.

IČ: 26128209,  
sídlo: Kladno, Jutská 2779, PSČ 272 01,

korespondenční adresa: Kladno, Billundská 2757,  
zapsaná v obchodním rejstříku vedeném Městským soudem v Praze, oddíl C, vložka 72618

A

Dětský domov, Základní škola a Mateřská škola Ledce, příspěvková organizace

IČ: 48706302  
sídlo: Ledce 55, 273 05 Smečno

RED\_IZO 600021653

Registrována v rejstříku škol a školských zařízení Ministerstva školství, mládeže a tělovýchovy

---

## Cíl podpory

Zlepšení podmínek života dětí v dětském domově, podpora integrace a dalšího vzdělávání dětí. Potřebujeme prostředky pro volnočasové aktivity dětí DD (finance na dohody pro zaměstnance, kteří zajišťují ozdravné pobyty, tábory, výlety, sport, kultura apod.). Dále neodmítneme pomoc při údržbě hřišť, ať už na zahradě dětského domova či mateřské školy, v rámci LEGODAY uvítáme též pomoc při úklidu okolí našich budov (hrabání, zametání, zastříhování keřů) nebo vnitřních prostor dětského domova a školky (např. mytí oken).

**Finanční částka plánovaná na dohody pro pedagogy:** 300.000,-

dětské pobyty a aktivity v roce 2019 mimo dětských domov (dohody pro pedagogy):

- rekreační středisko Vysoké Pole na Moravě, cca 14 dětí – 4 x pedagog
- letní pobyt dětí Mšeno u Mělníka, cca 20 dětí – 4 x pedagog
- turistický a fotbalový kroužek pro děti z dětského domova – 2 x pedagog
- kroužek posilovna na zámečku – 1 x pedagog
- DD CUP – celoroční sportovní soutěž dětských domovů (pět výjezdů – 2 x pedagogický doprovod)
- Indiánské léto - 2 prázdninová akce DD – 3 x pedagog

- o Silvestrovské dílničky – zábavné tvoření dětí – 4 x pedagog

**AKCE:**

Fotbalový turnaj „Kopačky drogám“ – červen 2019	8.000,-
Taneční a výtvarná celorepubliková soutěž „Domovy tančí“	30.000,-

**Úpravy areálu**

- Úprava dětských hřišť – dopadové plochy	14.000,-
- Hřiště mateřské školy – nové herní prvky:	40.000,-
- nové prostory jedné rodinné skupiny na zámečku Šternberk	20.000,-

**Žádost o podporu celkem: 412.000,-**

Číslo účtu / Account number: 2816409

Kód banky / Bank code: 0300

Vlastník účtu / Account owner:

Dětský domov, Základní škola a Mateřská škola Ledce, příspěvková organizace se sídlem : Ledce 55, 273 05 Smečno zastoupená Mgr. Romanem Pejšou, ředitelem příspěvkové organizace

Počet dětí-beneficientů / Number of children-beneficiaries: 200

Monitorovací zpráva bude doručena nejpozději do: 11.11.2019.

Webové stránky:

Website:

<http://www.ddledce.cz>

V Kladně dne 18.7. 2019

V Ledcích dne 18.7. 2019