

Město Znojmo, IČ: 002 93 881, DIČ: CZ00293881
povinný subjekt dle § 2 odst. 1 zákona č. 340/2015 Sb. (o registru smluv)
se sídlem: Znojmo, Obroková 1/12, PSČ 669 22
jednající Janem Groisem, MBA, starostou

bankovní spojení: Komerční banka, a.s.
číslo účtu: 19-0000224741/0100
variabilní symbol: 5070000733

jako povinný ze služebnosti na straně jedné (dále jen „*povinný*“)

a

E.ON Distribuce, a.s., IČ: 280 85 400
se sídlem: České Budějovice 7, F.A. Gerstnera 2151/6, PSČ 370 01
zapsána v obchodním rejstříku vedeném Krajským soudem v Českých Budějovicích, oddíl B,
vložka 1772
zastoupená Monikou Březovou, manažerem věcných břemen, na základě Pověření ze dne
10.01.2017

jako oprávněná ze služebnosti na straně druhé (dále jen „*oprávněná*“)

tímto spolu (společně dále jen „*smluvní strany*“) uzavírají níže uvedeného dne, měsíce a roku podle
ust. § 1257 a násl. zákona č. 89/2012 Sb., občanský zákoník, v platném znění (dále jen „*občanský
zákoník*“) ve spojení s ust. § 25 odst. 4 zákona č. 458/2000 Sb., energetický zákon, ve znění
pozdějších předpisů (dále jen „*energetický zákon*“)

tuto

SMLOUVU O ZŘÍZENÍ VĚCNÉHO BŘEMENE - SLUŽEBNOSTI číslo 0487/2019

(dále jen „*tato smlouva*“)

I.

Úvodní ustanovení a účel smlouvy

- 1.1. Oprávněná prohlašuje, že je vlastníkem distribuční soustavy – stavby kabelového vedení realizované pod názvem „**Znojmo, Vídeňská, Lidl, kabelová smyčka VN**“ – jedná se o umístění kabelu VN. Jde o distribuční soustavu, která bude zřizována a provozována ve veřejném zájmu podle ust. § 2 odst. 2 písm. a) bod 1 energetického zákona. (dále jen „*distribuční soustava*“).
- 1.2. Oprávněná dále prohlašuje, že je provozovatelem distribuční soustavy v intencích energetického zákona na území vymezeném licencí, přičemž energetický zákon ji v ust. § 25 odst. 4 ukládá povinnost zřídit věcné břemeno umožňující využití cizích nemovitých věcí pro účely zřizování a provozování zařízení distribuční soustavy, přetínat tyto nemovité věci a umísťovat v nich vedení, a to smluvně s vlastníkem nemovitých věcí.

Kontakty:

- ve věcech technických:
- na zhotovitele smlouvy:

Monika Březová – 545 142 323
Ivana Kremlíčková – 544 502 858
Strana 1 (celkem 6)

ZN-014330046607/1030037230/001-ADS

1.3. Povinný prohlašuje, že je výlučným vlastníkem pozemků:

- pozemku parcelní číslo 969/49, druh pozemku: ostatní plocha, o výměře 1820 m²,
- pozemku parcelní číslo 966/5, druh pozemku: ostatní plocha, o výměře 656 m²,
- pozemku parcelní číslo 5331/1, druh pozemku: ostatní plocha, o výměře 5275 m²,
- pozemku parcelní číslo 965/6, druh pozemku: ostatní plocha, o výměře 23 m²,
- pozemku parcelní číslo 5748/1, druh pozemku: ostatní plocha, o výměře 10863 m²,

pozemky jsou zapsány v katastru nemovitostí na LV č. 10001 vedeném Katastrálním úřadem pro Jihomoravský kraj, Katastrální pracoviště Znojmo, pro okres Znojmo, obec Znojmo, pro katastrální území Znojmo - město (dále jen „**Služebný pozemek**“),

- pozemku parcelní číslo 150/1, druh pozemku: ostatní plocha, o výměře 60062 m²,
- pozemku parcelní číslo 815/3, druh pozemku: ostatní plocha, o výměře 41 m²,

pozemky jsou zapsány v katastru nemovitostí na LV č. 10001 vedeném Katastrálním úřadem pro Jihomoravský kraj, Katastrální pracoviště Znojmo, pro okres Znojmo, obec Znojmo, pro katastrální území Znojmo – Louka (dále jen „**Služebný pozemek**“).

1.4. Smluvní strany prohlašují, že distribuční soustava je ve smyslu ust. § 509 občanského zákoníku inženýrskou sítí a není tedy součástí Služebného pozemku.

1.5. Smluvní strany prohlašují, že uzavírají tuto smlouvu s ohledem na skutečnost, že se Služebný pozemek nachází na území vymezeném licenci, v němž oprávněná provozuje distribuční soustavu, a proto veškerá ustanovení této smlouvy je třeba vykládat v tomto smyslu.

II.

Předmět smlouvy

Předmětem této smlouvy je zřízení věcného břemene podle ust. § 25 odst. 4 energetického zákona (dále jen „**věcné břemeno**“).

III.

Věcné břemeno

3.1. Povinný touto smlouvou zřizuje ve prospěch oprávněné a k tíži Služebného pozemku věcné břemeno spočívající v právu oprávněné na Služebném pozemku vlastním nákladem a vhodným i bezpečným způsobem zřídit a přes něj vést distribuční soustavu, provozovat ji a udržovat, a v povinnosti vlastníka Služebného pozemku toto právo oprávněné strpět. Služebnost inženýrské sítě zahrnuje i právo zřídit, mít a udržovat na Služebném pozemku také potřebné obslužné zařízení, jakož i právo provádět na inženýrské síti úpravy za účelem její modernizace nebo zlepšení její výkonnosti, včetně jejího odstranění. Obsah služebnosti inženýrské sítě je dále specifikován v energetickém zákoně. V pochybnostech platí, že obsah věcného břemene je spíše menší, než větší a tento je nutno vykládat s přihlédnutím k energetickému zákonu a oprávněným zájmům vlastníka

3.2. Oprávněná právo odpovídající věcnému břemenu přijímá.

Kontakty:

- ve věcech technických:
- na zhotovitele smlouvy:

Monika Březová – 545 142 323
Ivana Kremlíčková – 544 502 858

ZN-014330046607/1030037230/001-ADS

- 3.3. Oprávněná nese náklad na zachování a opravy inženýrské sítě. Povinný není povinen na inženýrskou síť jakkoliv přispívat.
- 3.4. Věcné břemeno se zřizuje jako služebnost osobní a není ji možné převést na třetí osobu, aniž by zároveň nedošlo k převodu licence.
- 3.5. Věcné břemeno se zřizuje na dobu neurčitou.
- 3.6. Smluvní strany berou na vědomí, že se změnou vlastníka Služebného pozemku přechází práva a povinnosti vyplývající z věcného břemene na nového vlastníka Služebného pozemku.
- 3.7. Rozsah věcného břemene vymezuje *geometrický plán č. 7013-225/2019 zhotovený společností ADITIS, Rokytova 2667/20, 615 00 Brno a ověřený dne 6. 3. 2019 pod č. 436/2019 Ing. Jaroslavem Švecem a za Katastrální úřad pro Jihomoravský kraj, Katastrální pracoviště Znojmo odsouhlasil(a) dne 7. 3. 2019 pod č. PGP-441/2019-713 Ing. Lea Sadílková,*
a geometrický plán č. 1435-608/2019 zhotovený společností ADITIS, Rokytova 2667/20, 615 00 Brno a ověřený dne 6. 3. 2019 pod č. 437/2019 Ing. Jaroslavem Švecem a za Katastrální úřad pro Jihomoravský kraj, Katastrální pracoviště Znojmo odsouhlasil(a) dne 7. 3. 2019 pod č. PGP-442/2019-713 Ing. Dana Kratochvílová,
a geometrický plán č. 7077-2259/2019 zhotovený společností ADITIS, Rokytova 2667/20, 615 00 Brno a ověřený dne 5. 6. 2019 pod č. 436/2019 Ing. Jaroslavem Švecem a za Katastrální úřad pro Jihomoravský kraj, Katastrální pracoviště Znojmo odsouhlasil(a) dne 5. 6. 2019 pod č. PGP-1114/2019-713 Petra Konečná.

Geometrické plány tvoří přílohu č. 1, 2 a 3 této smlouvy a je její nedílnou součástí. V pochybnostech platí, že rozsah věcného břemene je spíše menší, než větší.

- 3.8. Povinný bere na vědomí, že distribuční soustava je chráněna ve smyslu ust. § 46 energetického zákona ochranným pásmem, které tvoří prostor v bezprostřední blízkosti distribuční soustavy určený k zajištění jejího spolehlivého provozu a k ochraně života, zdraví a majetku osob.

IV.

Úplata a platební podmínky

- 4.1. Věcné břemeno se zřizuje úplatně.
- 4.2. Jednorázová úplata se sjednává ve výši **144.201,-Kč** (slovy: *Jedno sto čtyřicet čtyři tisíc dvě stě jedna koruna korun českých*). K této částce bude připočtena DPH dle platných předpisů.
- 4.3. Jednorázová úplata bude povinnému uhrazena na základě vystaveného daňového dokladu do 30 dnů ode dne doručení vyznění o provedení vkladu práva odpovídajícího věcnému břemenu do katastru nemovitostí. Daňový doklad obsahující poznámku: „*Jednorázová úplata dle smlouvy č. 1030037230/001-ADS*“ je třeba doručit na adresu fakturační společnosti E.ON. Distribuce Faktury, P.O. Box 13, Sazečská 9, 225 13 Praha.

V.

Další práva a povinnosti

- 5.1. Oprávněná má ve vztahu ke Služebnému pozemku dále např. následující oprávnění, které ji vznikem věcného břemene dle této smlouvy vyplývají z ust. § 25 odst. 3 písm. f) a g) energetického zákona, především pak právo:
- a) vstupovat a vjíždět na Služebný pozemek v souvislosti se zřizováním, obnovou a provozováním distribuční soustavy a
- b) odstraňovat a oklešťovat stromové a jiné porosty, provádět likvidaci odstraněného a okleštěného stromové a jiných porostů ohrožujících bezpečné a spolehlivé provozování zařízení distribuční

Kontakty:

- ve věcech technických:
- na zhotovitele smlouvy:

Monika Březová – 545 142 323
Ivana Kremličková – 544 502 858
Strana 3 (celkem 6)

ZN-014330046607/1030037230/001-ADS

soustavy v případech, kdy tak po předchozím upozornění a stanovení rozsahu neučinil sám Povinný.

- 5.2. Oprávněná je povinna se při výkonu práva odpovídajícího věcnému břemenu podle této smlouvy řídit ust. § 25 odst. 8 energetického zákona, tj. co nejvíce šetřit práva povinného coby vlastníka Služebního pozemku.
- 5.3. Vstup na Služební pozemek za účelem provedení prací oznámí oprávněná povinnému v souladu s energetickým zákonem. Po skončení prací uvede oprávněná Služební pozemek do předchozího stavu, a nebude-li to možné s ohledem na povahu provedených prací, do stavu odpovídajícího předchozímu účelu nebo užívání Služebního pozemku. Při provádění prací za účelem odstranění nebo okleštění stromů v součinnosti s Městskou zelení Znojmo p.o., kontaktní osoba Ing. Radoslav Habrdle, telefon: 515226408, mail: habrdle@znojmozelen.cz, je oprávněný povinen na svůj náklad provést likvidaci vzniklého klesu a zbytků po těžbě a co nejvíce šetřit práv vlastníka Služebního pozemku.
- 5.4. Smluvní strany se dohodly, že pro každý jednotlivý případ porušení povinnosti specifikované v čl. V. odst. 5.3. této smlouvy ze strany oprávněné, uhradí oprávněná povinnému smluvní pokutu ve výši 5.000,- Kč (slovy: *Pět tisíc korun českých*) za předpokladu, že nedojde k nápravě ani na základě výzvy povinného v dodatečně stanovené lhůtě, přičemž platí, že tímto není nikterak dotčen nárok povinného na náhradu škody vzniklé z porušení takové povinnosti, ust. § 2050 občanského zákoníku se nepoužije.
- 5.5. Smluvní strany se dále dohodly, že pokud dojde k trvalému odstranění distribuční soustavy ze Služebního pozemku, uzavřou mezi sebou dohodu o zániku věcného břemene, a to nejpozději do 1 měsíce od odstranění distribuční soustavy. Pokud oprávněná odmítne uzavřít ve stanovené lhůtě s povinným tuto dohodu, je povinna uhradit povinnému smluvní pokutu ve výši 10.000,- Kč (slovy: *Deset tisíc korun českých*), přičemž platí, že tímto není nikterak dotčen nárok povinného na náhradu škody vzniklé z porušení takové povinnosti, ust. § 2050 občanského zákoníku se nepoužije.
- 5.6. Podpisem této smlouvy povinný jako subjekt údajů potvrzuje, že oprávněná jako správce údajů splnila vůči subjektu údajů informační povinnost ve smyslu ust. § 11 zákona č. 101/2000 Sb., o ochraně osobních údajů, ve znění pozdějších předpisů týkající se zejména provádění zpracování osobních dat subjektu údajů v interním informačním systému správce údajů pouze k účelu danému touto smlouvou. Povinný jako subjekt údajů prohlašuje, že si je vědom všech svých zákonných práv v souvislosti s poskytnutím svých osobních údajů k účelu danému touto smlouvou. Oprávněná se zavazuje při správě osobních údajů povinného využívat je a nakládat s nimi pouze ke sjednanému účelu a v souladu se zákonem.

VI.

Vklad do katastru nemovitostí

- 6.1. K nabytí práva oprávněné odpovídajícího věcnému břemenu dojde vkladem tohoto práva do katastru nemovitostí u Katastrálního úřadu pro Jihomoravský kraj, Katastrální pracoviště Znojmo s účinností ke dni podání návrhu na vklad.
- 6.2. Návrh na vklad práva oprávněné odpovídajícího věcnému břemenu do katastru nemovitostí podle této smlouvy bude podán povinným bez zbytečného odkladu po uzavření této smlouvy.
- 6.3. Náklady spojené s řízením o povolení vkladu práva oprávněné odpovídajícího věcnému břemenu do katastru nemovitostí podle této smlouvy nese oprávněná.
- 6.4. Smluvní strany se zavazují, že pokud příslušný katastrální úřad vyzve účastníky k odstranění případných nedostatků návrhu na zahájení řízení o povolení vkladu práva oprávněné odpovídajícího věcnému břemenu, případně listiny, na základě které má být toto právo zapsáno, vyvinou potřebnou

Kontakty:

- ve věcech technických:
- na zhotovitele smlouvy:

Monika Březová – 545 142 323
Ivana Kremlíčková – 544 502 858

Strana 4 (celkem 6)

ZN-014330046607/1030037230/001-ADS

součinnost k jejich odstranění ve stanovené lhůtě.

- 6.5. V případě, že příslušný katastrální úřad v řízení o povolení vkladu řízení zastaví či návrh zamítne, smluvní strany se zavazují poté uzavřít ve lhůtě do 30 kalendářních dní ode dne doručení rozhodnutí katastrálního úřadu o zastavení či zamítnutí vkladu oběma smluvními stranám novou smlouvu o zřízení věcného břemene s totožným obsahem za stejných cenových podmínek, ve které budou odstraněny všechny nedostatky, které bránily povolení vkladu práva dle této smlouvy, bude-li to možné.

VII.

Doložka dle ust. § 41 odst. 1 zákona č. 128/2000 Sb., o obcích

Povinný prohlašuje, že tato smlouva je uzavřena v souladu s ust. § 41 odst. 1 zákona č. 128/2000 Sb., o obcích, ve znění pozdějších předpisů. Zřízení věcného břemene dle této smlouvy bylo schváleno na schůzích Rady města Znojma dne 18. 12. 2017, usnesením č. 124/2017 (bod č. 6285) a dne 04. 09. 2017, usnesením č. 110/2017 (bod č. 5464).

VIII.

Závěrečná ustanovení

- 8.1. Tato smlouva nabývá platnosti a účinnosti okamžikem jejího podpisu oběma smluvními stranami.
- 8.2. Tuto smlouvu lze změnit jen na základě dohody smluvních stran uzavřené v písemné formě.
- 8.3. Tato smlouva je vyhotovena ve čtyřech stejnopisech, z nichž každý má platnost originálu, přičemž oprávněná obdrží jeden stejnopis, povinný obdrží dva stejnopisy a jeden stejnopis bude použit pro účely vkladu práva oprávněné odpovídajícího věcnému břemenu do katastru nemovitostí.
- 8.4. Tato smlouva obsahuje úplné ujednání o předmětu smlouvy a všech náležitostech, které smluvní strany měly a chtěly ve smlouvě ujednat, a které považují za důležité pro závaznost této smlouvy. Žádný projev smluvních stran učiněný při jednání o této smlouvě ani projev učiněný po uzavření této smlouvy nesmí být vykládán v rozporu s výslovnými ustanoveními této smlouvy a nezakládá žádný závazek žádné ze smluvních stran.
- 8.5. Smluvní strany si nepřejí, aby nad rámec výslovných ustanovení této smlouvy byla jakákoliv práva a povinnosti dovozována z dosavadní či budoucí praxe zavedené mezi stranami či zvyklostí zachovávaných obecně či v odvětví týkajícím se předmětu plnění této smlouvy, ledaže je v této smlouvě výslovně sjednáno jinak. Vedle shora uvedeného si smluvní strany potvrzují, že si nejsou vědomy žádných dosud mezi nimi zavedených obchodních zvyklostí či praxe.
- 8.6. Smluvní strany vylučují aplikaci ust. § 545 občanského zákoníku v tom rozsahu, že jejich právní jednání nebude vyvolávat právní následky plynoucí ze zvyklostí a zavedené praxe stran.
- 8.7. Smluvní strany se dohodly, že povinný je oprávněn požadovat úroky z úroků.
- 8.8. Ukáže-li se některé z ustanovení této smlouvy neplatným, posoudí se vliv této vady na ostatní ustanovení této smlouvy podle § 576 občanského zákoníku; to platí obdobně pro případ zdánlivého (nicotného) ustanovení této smlouvy. V pochybnostech se má za to, že by k uzavření této smlouvy došlo i bez neplatné (resp. zdánlivé) části.
- 8.9. Pokud jakákoli část závazku podle této smlouvy je nebo se stane neplatnou, zdánlivou či nevymahatelnou, nebude to mít vliv na platnost a vymahatelnost ostatních závazků podle této smlouvy a smluvní strany se zavazují nahradit takovouto neplatnou, zdánlivou nebo

Kontakty:

- ve věcech technických:
- na zhotovitele smlouvy:

Monika Březová – 545 142 323
Ivana Kremlíčková – 544 502 858
Strana 5 (celkem 6)

ZN-014330046607/1030037230/001-ADS

nevymahatelnou část závazku novou, platnou a vymahatelnou částí závazku, jejíž předmět bude nejlépe odpovídat předmětu původního závazku. Pokud by tato smlouva neobsahovala nějaké ustanovení, jehož stanovení by bylo jinak pro vymezení práv a povinností odůvodněné, smluvní strany učiní vše pro to, aby takové ustanovení bylo do této smlouvy doplněno.

8.10. Smluvní strany prohlašují, že tuto smlouvu uzavřely svobodně, vážně, určitě a srozumitelně po vzájemné dohodě, souhlasí s jejím zněním, což potvrzují svými podpisy připojenými pod její text.

Příloha č. 1: Geometrický plán č. 7013-225/2019

Příloha č. 2: Geometrický plán č. 1435-608/2019

Příloha č. 2: Geometrický plán č. 7077-2259/2019

Ve Znojmě dne: 22. 07. 2019

V Brně _____ dne: 09-07-2019

Povinný:



za Město Znojmo
Jan Grois, MBA, starosta

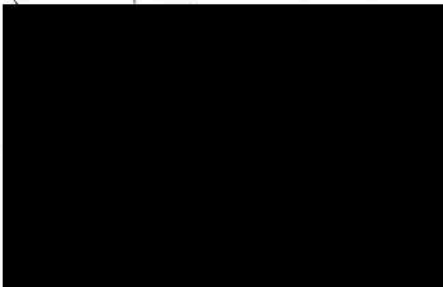

Oprávněná:



za E.ON Distribuce, a.s.
Monika Březová, manažer věcných břemen

008

Kontakty:

- ve věcech technických:
- na zhotovitele smlouvy:

Monika Březová – 545 142 323
Ivana Kremličková – 544 502 858

Strana 6 (celkem 6)

ZN-014330046607/1030037230/001-ADS

6/6



VÝKAZ DOSAVADNÍHO A NOVÉHO STAVU ÚDAJŮ KATASTRU NEMOVITOSTÍ

Dosavadní stav			Nový stav					Porovnání se stavem evidence právních vztahů							
Označení pozemku parc. číslem	Výměra parcely		Označení pozemku parc. číslem	Výměra parcely		Druh pozemku	Typ stavby	Způsob využití	Způsob určení výměr	Díl přechází z pozemku označeného v		Číslo listu vlastnictví	Výměra dílu		Označení dílu
	ha	m ²		ha	m ²					katastru nemovitostí	dřívější poz. evidenci		ha	m ²	
150/1										150/1		10001			
815/1										815/1		4358			
815/3										815/3		10001			

Oprávněný: dle listin

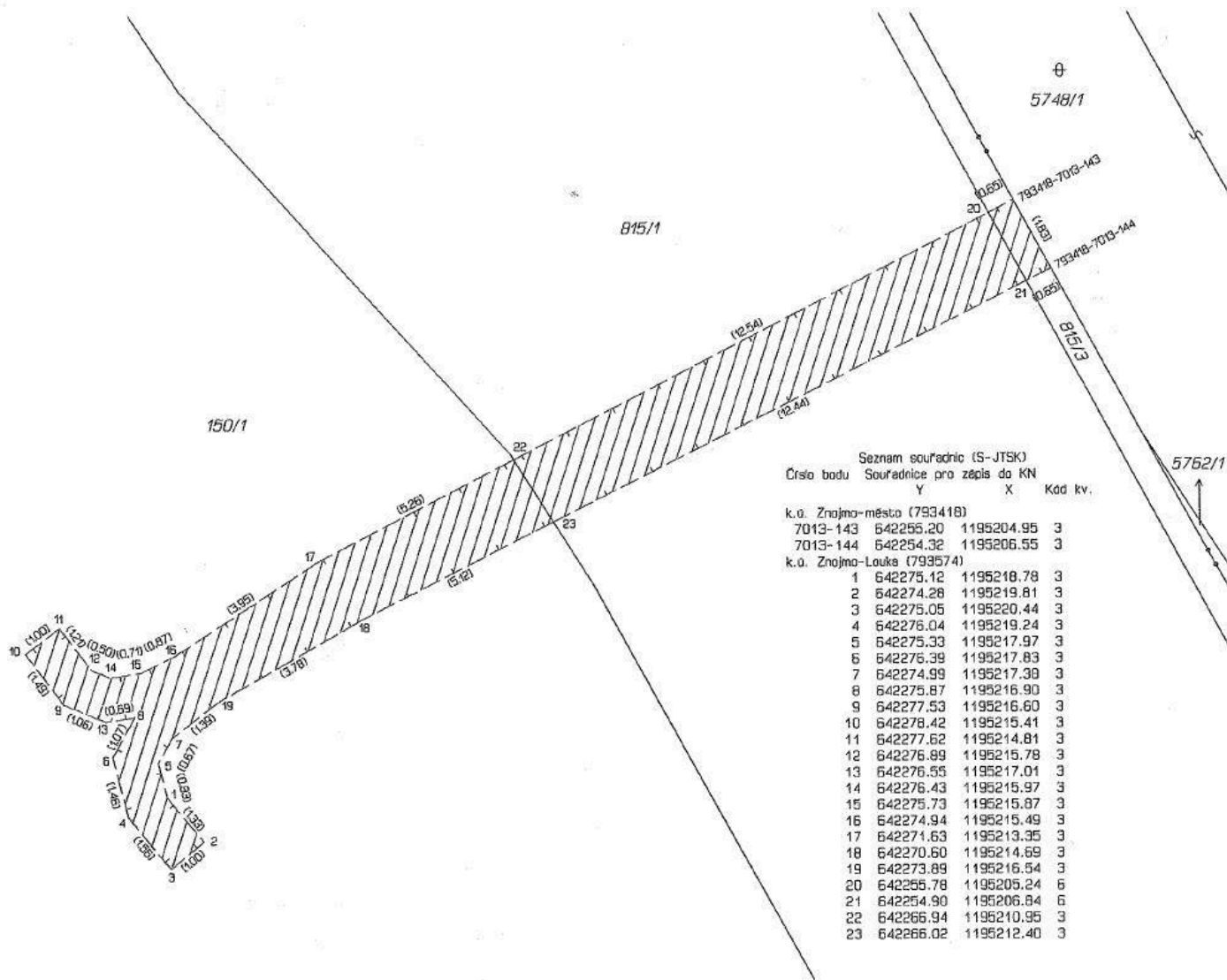
Druh věcného břemene: dle listin



GEOMETRICKÝ PLÁN pro vymezení rozsahu věcného břemene k části pozemku	Geometrický plán ověřil úředně oprávněný zeměměřický inženýr:		Stejnopis ověřil úředně oprávněný zeměměřický inženýr:	
	Jméno, příjmení:	Ing. Jaroslav Švec	Jméno, příjmení:	Ing. Jaroslav Švec
	Číslo položky seznamu úředně oprávněných zeměměřických inženýrů:	345/1995	Číslo položky seznamu úředně oprávněných zeměměřických inženýrů:	3,45/95
	Dne:	6. března 2019 Číslo: 437/2019	Dne:	18.3.2019 Číslo: 685/2019
Náležitostní a přesnostní odpovídá právní předpisům.	Katastrální úřad souhlasí s očíslováním parcel.		Tento stejnopis odpovídá geometrickému plánu v elektronické podobě uloženému v dokumentaci katastrálního úřadu.	
Vyhotovitel:  Rokytova 2667/20 615 00 Brno IČO: 26290821 www.aditis.cz	KÚ pro Jihomoravský kraj KP Znojmo Ing. Dana Kratochvílová PGP-442/2019-713 2019.03.07 08:53:09 CET		Ověření stejnopisu geometrického plánu v listinné podobě. 	
Číslo plánu: 1435-608/2019 Okres: Znojmo Obec: Znojmo Kat. území: Znojmo-Louka Mapový list: Znojmo 6-7/31 Dosavadním vlastníkům pozemků byla poskytnuta možnost seznámit se v terénu s průběhem navrhovaných nových hranic, které byly označeny předepsaným způsobem.				

VÝKAZ DOSAVADNÍHO A NOVÉHO STAVU ÚDAJŮ KATASTRU NEMOVITOSTÍ

Dosavadní stav			Nový stav																
Označení pozemku parc. číslem	Výměra parcely		Druh pozemku	Označení pozemku parc. číslem	Výměra parcely		Druh pozemku	Typ stavby	Způsob využití	Způsob využití	Způsob využití	Způsob využití	Způsob využití	Porovnání se stavem evidence právních vztahů					
	ha	m ²			Způsob využití	ha								m ²	Způsob využití	Díl přechází z pozemku označeného v katastru nemovitostí	dřívější poz. evidenci	Číslo listu vlastnictví	Výměra dílu
965/6														965/6		10001			
966/1														966/1		742			
966/5														966/5		10001			
969/1														969/1		10001			
5331/1														5331/1		10001			
5748/1														5748/1		10001			

Oprávněný: dle listin

Druh věcného břemene: dle listin

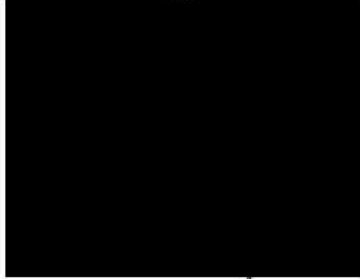
GEOMETRICKÝ PLÁN pro vymezení rozsahu věcného břemene k části pozemku	Geometrický plán ověřil úředně oprávněný zeměměřický inženýr:		Stejnopis ověřil úředně oprávněný zeměměřický inženýr:		
	Jméno, příjmení: Ing. Jaroslav Švec		Jméno, příjmení: Ing. Jaroslav Švec		
	Číslo položky seznamu úředně oprávněných zeměměřických inženýrů: 345/1995		Číslo položky seznamu úředně oprávněných zeměměřických inženýrů: 345/95		
	Dne: 6. března 2019 Číslo: 436/2019		Dne: 18.3.2019 Číslo: 686/2019		
Náležitosti a přesnosti odpovídá právním předpisům.		Tento stejnopis odpovídá geometrickému plánu v elektronické podobě uloženému v dokumentaci katastrálního úřadu.		Ověření stejnopisu geometrického plánu v listinné podobě.	
Vyhotovitel: ADITIS Rokytova 2657/20 615 00 Brno IČO: 26290921 www.aditis.cz		Katastrální úřad souhlasí s očíslováním parcel.			
Číslo plánu: 7013-225/2019		KÚ pro Jihomoravský kraj KP Znojmo Ing. Lea Sadílková PGP-441/2019-713 2019.03.07 08:38:37 CET			
Okres: Znojmo					
Obec: Znojmo					
Katastrální území: Znojmo-město					
Mapový list: Znojmo 6-7/13, 6-7/31					
Dosavadním vlastníkům pozemků byla poskytnuta možnost seznámit se v terénu s průběhem navrhovaných nových hranic, které byly označeny předepsaným způsobem.					

Seznam souřadnic (S-JTSK)			
Číslo bodu	Souřadnice pro zápis do KN		Kód kv.
	Y	X	
1	642280.49	1194953.89	3
2	642281.54	1194952.45	3
3	642280.67	1194951.95	3
4	642279.83	1194953.11	3
5	642277.43	1194955.49	3
6	642277.01	1194954.59	3
7	642273.01	1194962.33	3
8	642276.57	1194957.03	3
9	642272.11	1194961.87	3
10	642270.33	1194969.45	3
11	642268.55	1194971.35	3
12	642267.73	1194974.51	3
13	642266.20	1194996.63	3
14	642258.01	1194992.56	3
15	642257.89	1194990.37	3
16	642255.26	1194996.27	3
17	642255.10	1194999.98	3
18	642254.12	1194999.74	3
19	642254.79	1195001.80	3
20	642253.79	1195001.72	3
21	642254.78	1195003.32	3
22	642253.78	1195003.42	3
23	642254.96	1195004.20	3
24	642255.30	1195004.98	3
25	642255.98	1195005.87	3
26	642254.44	1195005.50	3
27	642255.22	1195006.53	3
28	642256.67	1195006.58	3
29	642256.07	1195007.40	3
30	642259.09	1195007.82	3
31	642258.53	1195008.66	3
32	642259.96	1195008.58	3
33	642259.14	1195009.20	3
34	642260.60	1195010.18	3
35	642259.56	1195010.18	3
36	642257.91	1195018.67	3
37	642256.89	1195018.57	3
38	642257.98	1195019.24	3
39	642257.02	1195019.70	3
40	642258.55	1195019.79	3
41	642257.93	1195020.59	3
42	642270.51	1195027.02	3
43	642270.01	1195027.88	3
44	642276.38	1195030.19	3
45	642275.92	1195031.09	3
46	642281.66	1195032.68	3
47	642281.30	1195033.62	3
48	642285.86	1195034.00	3
49	642285.58	1195034.96	3
50	642290.66	1195035.21	3
51	642290.42	1195036.17	3
52	642296.39	1195036.65	3
53	642296.17	1195037.63	3
54	642302.87	1195038.01	3
55	642302.65	1195038.99	3
56	642309.05	1195039.48	3
57	642308.79	1195040.44	3
58	642311.38	1195040.23	3
59	642310.98	1195041.15	3
60	642317.61	1195043.83	3
61	642317.21	1195044.75	3
62	642320.85	1195044.86	3
63	642320.41	1195045.78	3
64	642323.73	1195046.75	3
65	642323.15	1195047.57	3
66	642328.71	1195050.67	3
67	642327.99	1195051.37	3
68	642329.87	1195052.17	3
69	642328.79	1195052.41	3
70	642329.36	1195054.52	3
71	642328.40	1195054.22	3
72	642326.04	1195062.71	3
73	642324.92	1195062.81	3
74	642326.61	1195063.59	3
75	642326.82	1195064.29	3
76	642325.76	1195064.25	3
77	642326.05	1195066.22	3
78	642325.15	1195065.78	3
79	642323.55	1195070.50	3
80	642322.67	1195070.00	3
81	642320.82	1195075.47	3
82	642319.94	1195074.99	3
83	642317.76	1195081.05	3
84	642316.88	1195080.57	3
85	642307.11	1195100.04	3
86	642309.33	1195096.41	3
87	642308.47	1195095.91	3
88	642306.29	1195099.46	3
89	642304.99	1195102.53	3
90	642304.19	1195101.93	3
91	642304.40	1195103.39	3
92	642303.50	1195102.95	3
93	642303.80	1195105.22	3
94	642302.84	1195104.94	3
95	642302.94	1195108.73	3
96	642302.00	1195108.35	3
97	642301.43	1195111.28	3
98	642300.59	1195110.72	3
99	642298.92	1195114.72	3
100	642298.12	1195114.10	3

Seznam souřadnic (S-JTSK)			
Číslo bodu	Souřadnice pro zápis do KN		Kód kv.
	Y	X	
101	642295.59	1195118.81	3
102	642294.85	1195118.13	3
103	642292.47	1195121.75	3
104	642291.69	1195121.11	3
105	642289.92	1195125.80	3
106	642289.06	1195125.28	3
107	642286.66	1195131.30	3
108	642285.82	1195130.74	3
109	642284.95	1195133.62	3
110	642284.11	1195133.08	3
111	642282.53	1195137.94	3
112	642281.65	1195137.46	3
113	642279.39	1195143.73	3
114	642278.49	1195143.29	3
115	642276.94	1195149.31	3
116	642275.98	1195148.99	3
117	642276.45	1195151.41	3
118	642275.49	1195151.11	3
119	642275.62	1195153.51	3
120	642274.72	1195153.09	3
121	642272.33	1195159.62	3
122	642271.47	1195159.12	3
123	642268.69	1195165.29	3
124	642267.83	1195164.79	3
125	642266.08	1195170.19	3
126	642265.20	1195169.73	3
127	642260.48	1195180.79	3
128	642259.60	1195180.31	3
129	642254.59	1195190.83	3
130	642253.73	1195190.33	3
131	642249.01	1195200.80	3
132	642248.07	1195200.42	3
133	642248.78	1195201.59	3
134	642247.74	1195201.63	3
135	642248.99	1195202.17	3
136	642248.15	1195202.77	3
137	642249.71	1195202.74	3
138	642249.13	1195203.56	3
139	642251.25	1195203.67	3
140	642250.64	1195204.47	3
141	642251.57	1195204.77	3
142	642252.96	1195204.10	3
143	642255.20	1195204.95	3
144	642254.32	1195206.55	3
145	642263.18	1194983.02	3
146	642254.00	1195004.50	3
147	642314.61	1195086.69	3
148	642313.73	1195086.21	3
149	642309.86	1195095.45	3
150	642308.99	1195094.95	3
151	642305.35	1195102.11	3
152	642304.47	1195101.60	3
153	642305.02	1195038.52	3
154	642306.22	1195039.83	3
155	642328.55	1195056.52	3
156	642327.70	1195055.95	3
157	642260.38	1195010.90	3
158	642259.48	1195010.40	3
159	642278.32	1194953.90	3
160	642271.80	1194965.54	3
161	642329.31	1195051.33	3
162	642281.99	1194951.67	3
163	642281.12	1194951.17	3

list 1

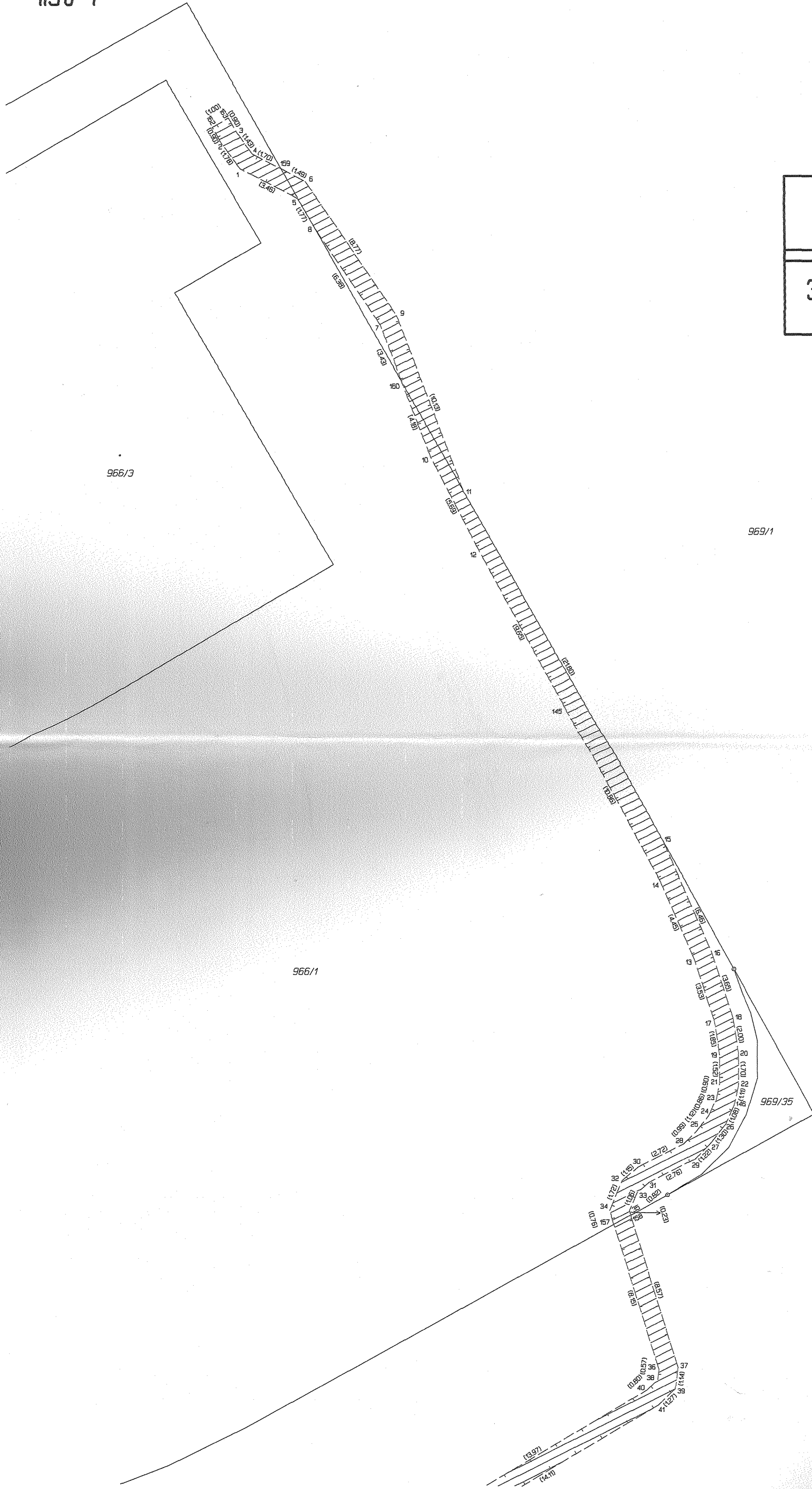

list 2

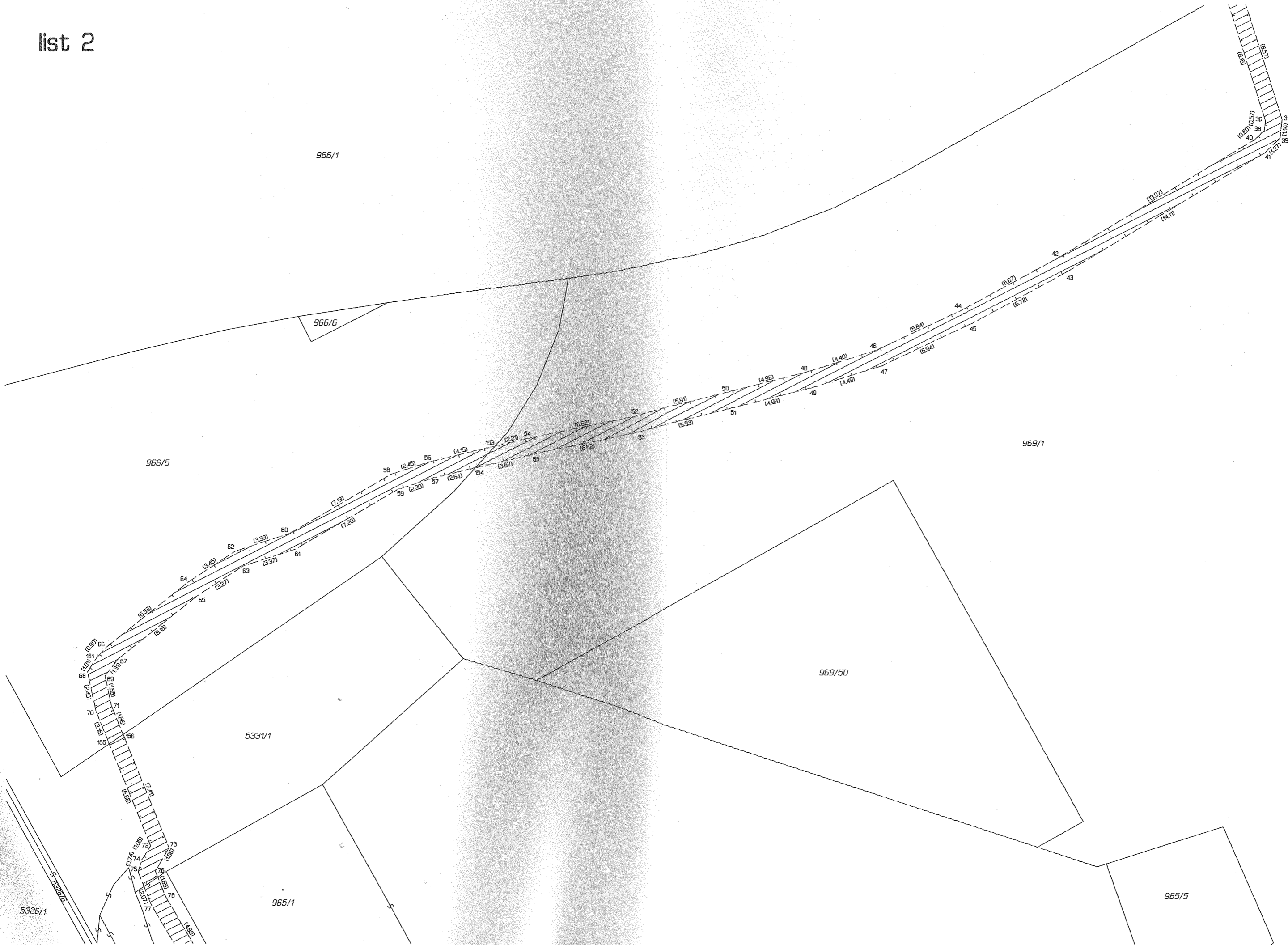

966/1

966/6

966/5

969/1

969/50

5331/1

965/1

965/5

5326/1

(1.80) 38
(2.37) 39
(3.14) 40
(4.21) 41
(5.57) 42
(7.24) 43
(9.21) 44
(11.48) 45
(14.05) 46
(16.92) 47
(19.99) 48
(23.26) 49
(26.73) 50
(30.40) 51
(34.27) 52
(38.34) 53
(42.61) 54
(47.08) 55
(51.75) 56
(56.62) 57
(61.69) 58
(66.96) 59
(72.43) 60
(78.10) 61
(83.97) 62
(89.94) 63
(96.11) 64
(102.48) 65
(109.05) 66
(115.82) 67
(122.79) 68
(129.96) 69
(137.33) 70
(144.90) 71
(152.67) 72
(160.64) 73
(168.81) 74
(177.18) 75
(185.75) 76
(194.52) 77
(203.49) 78

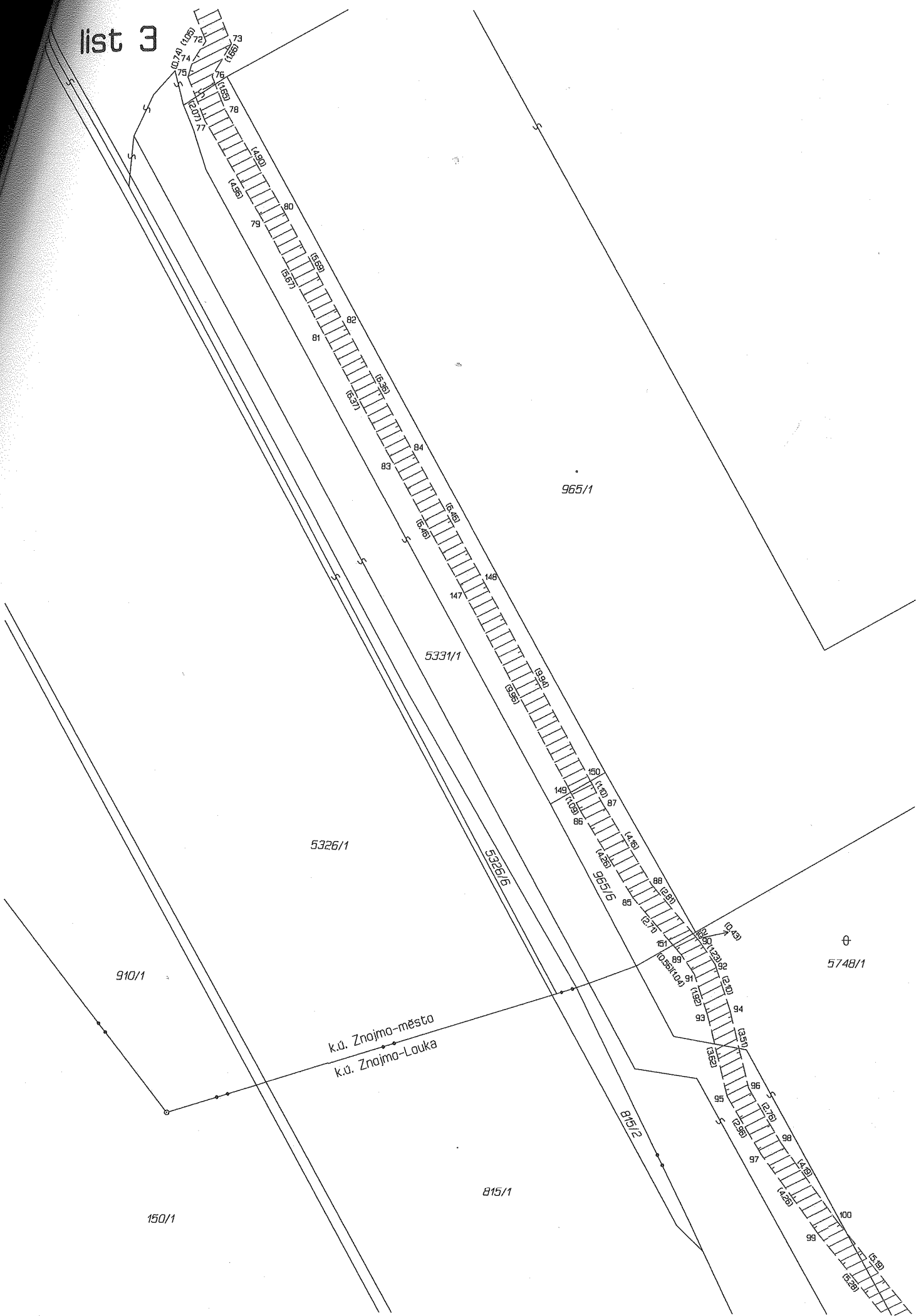

list 4

574B/3

574B/4

⊕
574B/1

B15/1

k.o. Znojmo-město
k.o. Znojmo-Louka

150/1

150/58

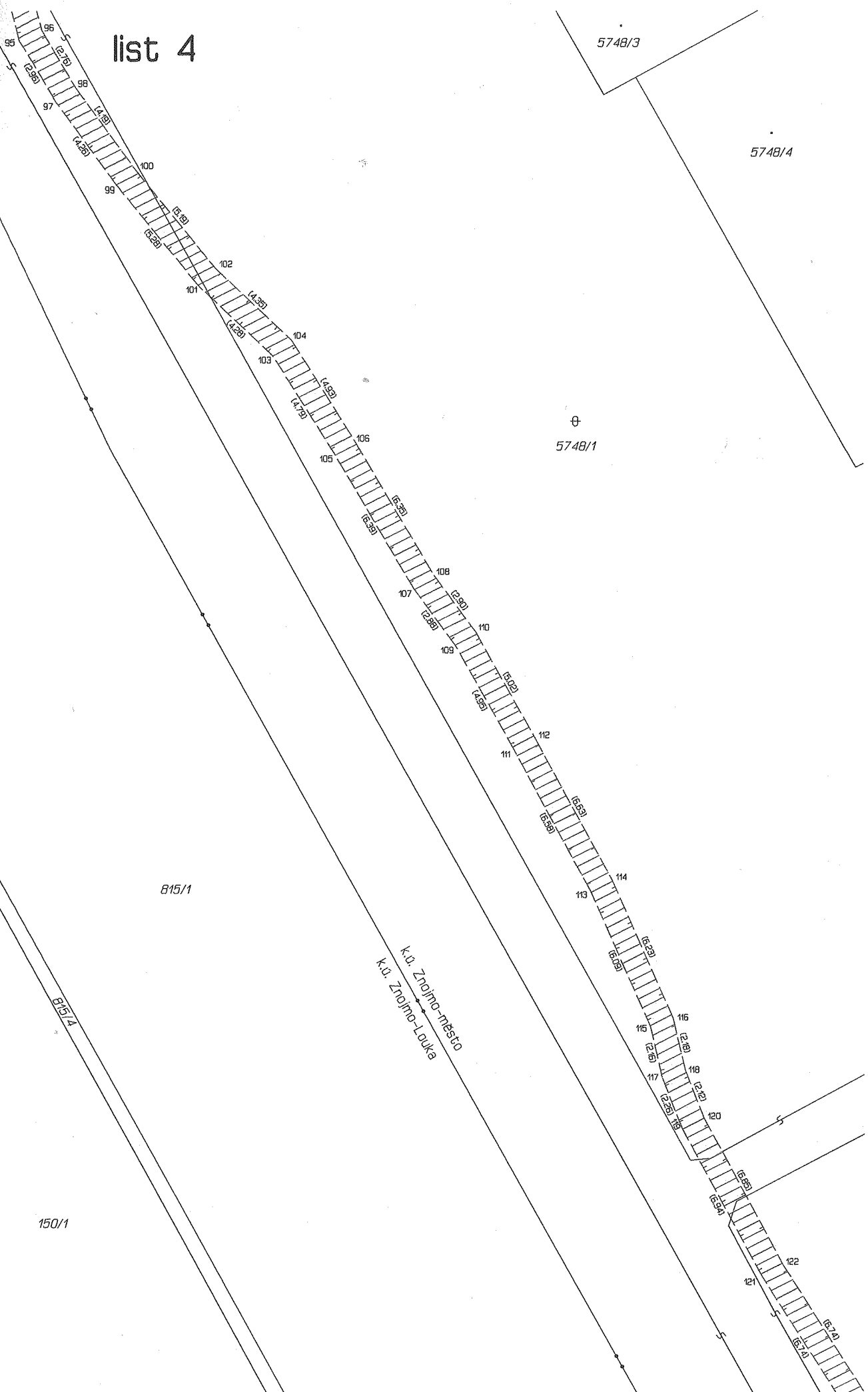

list 5

5748/7

⊕
5748/1

815/1

k.ú. Znojmo-město
k.ú. Znojmo-Louka

815/3

150/1

5762/1



VÝKAZ DOSAVADNÍHO A NOVÉHO STAVU ÚDAJŮ KATASTRU NEMOVITOSTÍ

Dosavadní stav				Nový stav												
Označení pozemku parc. číslem	Výměra parcely		Druh pozemku	Označení pozemku parc. číslem	Výměra parcely		Druh pozemku	Typ stavby	Způsob využití	Způsob určení výměr	Porovnání se stavem evidence právních vztahů					
	ha	m ²	Způsob využití		ha	m ²	Způsob využití	Díl přechází z pozemku označeného v katastru nemovitostí			dřívější poz. evidenci	Číslo listu vlastnictví	Výměra dílu		Označení dílu	
													ha	m ²		
969/49											969/49		10001			

Oprávněný: dle listin

Druh věcného břemene: dle listin

Seznam souřadnic (S-JTSK)

Číslo bodu	Souřadnice pro zápis do KN		Kod kv.
	Y	X	
7013-6	642277.01	1194954.59	3
7013-7	642273.01	1194962.33	3
7013-8	642276.57	1194957.03	3
7013-9	642272.11	1194961.67	3
7013-11	642268.55	1194971.35	3
7013-36	642257.91	1195018.67	3
7013-37	642266.89	1195018.57	3
7013-38	642257.98	1195019.24	3
7013-39	642267.02	1195019.70	3
7013-40	642268.55	1195019.79	3
7013-41	642257.93	1195020.59	3
7013-42	642270.51	1195027.02	3
7013-43	642270.01	1195027.88	3
7013-44	642276.38	1195030.19	3
7013-45	642275.92	1195031.09	3
7013-46	642281.66	1195032.68	3
7013-47	642281.30	1195033.62	3
7013-48	642285.86	1195034.00	3
7013-49	642285.58	1195034.96	3
7013-50	642290.66	1195035.21	3
7013-51	642290.42	1195036.17	3
7013-52	642296.39	1195036.65	3
7013-53	642296.17	1195037.63	3
7013-54	642302.87	1195038.01	3
7013-55	642302.65	1195038.99	3
7013-153	642305.02	1195038.52	3
7013-154	642306.22	1195039.83	3
7013-157	642260.38	1195010.90	3
7013-158	642259.48	1195010.40	3
7013-159	642278.32	1194953.90	3
7013-160	642271.80	1194965.54	3

GEOMETRICKÝ PLÁN pro vymezení rozsahu věcného břemene k části pozemku	Geometrický plán ověřil úředně oprávněný zeměměřický inženýr:	Stejnopis ověřil úředně oprávněný zeměměřický inženýr:
	Jméno, příjmení: Ing. Jaroslav Švec	Jméno, příjmení: Ing. Martin Šklíba
	Číslo položky seznamu úředně oprávněných zeměměřických inženýrů: 345/1995	Číslo položky seznamu úředně oprávněných zeměměřických inženýrů: 2785/2019
	Dne: 5. června 2019 Číslo: 1232/2019	Dne: 16.7.2019 Číslo: 971/2019
Náležitostmi a přesností odpovídá právním předpisům.		Tento stejnopis odpovídá geometrickému plánu v elektronické podobě uloženému v dokumentaci katastrálního úřadu.
Vyhotovitel: ADITIS Rokytova 2667/20 615 00 Brno IČO: 26290821 www.aditis.cz	Katastrální úřad souhlasí s očíslováním parcel.	Ověření stejnopisu geometrického plánu v listinné podobě.
Číslo plánu: 7077-2259/2019 Okres: Znojmo Obec: Znojmo Kat. území: Znojmo-město Mapový list: Znojmo 6-7/31, 6-7/13 Dosavadním vlastníkům pozemků byla poskytnuta možnost seznámit se v terénu s průběhem navrhovaných nových hranic, které byly označeny předepsaným způsobem.	KÚ pro Jihomoravský kraj KP Znojmo Petra Konečná PGP-1114/2019-713 2019.06.05 15:10:26 CEST	