

o předání majetku státu a změně příslušnosti s ním hospodařit

dle § 19 zákona č. 219/2000 Sb., o majetku České republiky a jejím vystupování v právních vztazích, ve znění pozdějších předpisů a § 14 vyhlášky Ministerstva financí č. 62/2001 Sb., o hospodaření organizačních složek státu a státních organizací s majetkem státu

Zařízení služeb pro Ministerstvo vnitra

státní příspěvková organizace zřízena zřizovací listinou vydanou Ministerstvem vnitra České republiky pod č. j. N-1337/1997 ze dne 8.12.1997

se sídlem: Přípotoční 300/12, 101 01 Praha 10

IČ: 67779999

DIČ: CZ67779999

zastoupené: **Mgr. Romanem Švejdou, DiS., ředitelem**

osoby pověřené předáním a zmocněné k jednání v registru vozidel:



osoba zmocněná k jednání v registru vozidel:



kontaktní osoba pro evidenci majetku v SAP:



(dále jen „předávající“)

a

Česká republika – Krajské ředitelství policie Libereckého kraje

se sídlem: nám. Dr. E. Beneše 584/24, 460 01 Liberec

IČ: 72050501

DIČ: CZ 72050501

zastoupený: **plk. Mgr. Vladislavem Husákem, ředitelem**

kontaktní osoba:



osoba pověřená převzetím a zmocněná k převodu na registru vozidel:



kontaktní osoba pro evidenci majetku v SAP:





(dále jen „přejímající“)

níže uvedeného dne, měsíce a roku uzavírají smlouvu o předání majetku státu a změně příslušnosti s ním hospodařit (dále jen „smlouva“):

I.

1. Předávající prohlašuje, že je příslušný hospodařit s níže uvedeným movitým majetkem, přičemž příslušnost nabyt na základě nákupu od Škoda Auto a.s., Ml.Boleslav: 80420 - fa:0036817368 (11.4.2006), 80449 - fa:0036819386 (5.4.2007) a 80683 - fa:0049452654(23.12.2011).
2. Převod je realizován na základě schváleného rozhodnutí o trvalé nepotřebnosti majetku evidovaného pod č.j. ZSM-11-2/OAD-2019 a žádosti KŘP Libereckého kraje o převod majetku č.j.: KRPI-54820-1/ČJ-2019-1800AO-MK (PCR18ETRpo38702743), evidovanou pod ZSM-průb. 2163/2019.
3. Předmětem převodu jsou vozidla:

Evid. č.	Značka / typ	VIN	Pořizovací cena [Kč]
80420	ŠKODA OCTAVIA II 2,0/110 kW		543 661,02
80449	ŠKODA FABIA 1,4/55 kW		296 437,33
80683	ŠKODA SUPERB II 3,6/191 kW		758 655,00

6864,6865,6868

4. Smluvní strany se dohodly, že za majetek Přijímající neposkytne Předávajícímu peněžité ani věcné plnění, resp. předání majetku proběhne bezúplatně.
5. Předávající předává majetek Přijímajícímu, který jej potřebuje pro plnění svých úkolů a v rámci své stanovené působnosti, k uspokojování výhradně potřeb Přijímajícího, které vykonává ve veřejném zájmu.
6. K fyzickému předání majetku dojde neprodleně po nabytí účinnosti této smlouvy (čl. III, odst. 2.). O předání a převzetí majetku bude pořízen Předávací protokol, tvořící Přílohu č. 3 této smlouvy. Ode dne předání je s majetkem příslušný hospodařit Přijímající.
7. Zůstatková účetní hodnota předávaného majetku bude stanovena ke dni nabytí účinnosti této smlouvy, tj. ke dni zveřejnění v registru smluv a bude uvedena v Předávacím protokolu.

II.

1. Předávající převádí majetek na Přijímajícího se všemi právy a povinnostmi vázícími se k majetku a Přijímající se stává příslušným s tímto movitým majetkem hospodařit podle ustanovení § 9 zákona č. 219/2000 Sb., o majetku České republiky a jejím vystupování v právních vztazích, ve znění pozdějších předpisů.
2. Předávající prohlašuje, že majetek není zatížen žádnými dluhy, majetkovými právy ani jinými právními nároky.
3. Přijímající prohlašuje, že je mu stav předávaného majetku znám, že tento je způsobilý k užívání pro určené účely a bere na vědomí, že Předávající nenese odpovědnost za případné vady, jež by se na něm v budoucnu vyskytly.
4. Obě smluvní strany si budou při zajišťování administrativního převodu majetku poskytovat přiměřenou vzájemnou součinnost.
5. Přijímající souhlasí s provedením změny vlastníka vozidla na svou osobu v registru vozidel, jakož i se všemi úkony s převodem vozidla souvisejícími. Přijímající se zavazuje k zajištění a dodání Protokolu o evidenční kontrole silničního vozidla, a to na vlastní náklady – registrační značky vozidla jsou uloženy v depozitu.
6. Dále se Přijímající zavazuje k uhrazení správního poplatku za zápis změny údajů v registru vozidel, souvisejícího se změnou vlastníka a k osobní účasti spolu se zástupcem Předávajícího při převodu vozidla na pracovišti registru vozidel příslušného úřadu v místě dosavadní registrace vozidla. Při osobní neúčasti dodá Předávajícímu ke všem úkonům spojeným s převodem vozidla

souvisejících plnou moc s ověřeným podpisem, případně další dokumenty a rovněž předem poskytne Předávajícímu v hotovosti částku ve výši odpovídající správnímu poplatku za zápis změny údajů v registru vozidel.

7. Přejímající bere na vědomí, že na základě zákona č. 185/2001 Sb., o odpadech, ve znění pozdějších předpisů, je uložena žadatelům o registraci použitého vozidla povinnost uhradit u vozidel nesplňujících alespoň normu mezní hodnoty, dle příslušného ustanovení citovaného zákona, poplatek na podporu sběru, zpracování, využití a odstranění vybraných autovraků, který může činit až Kč 10.000,-- (slovy: deset tisíc korun českých). Tento poplatek uhradí Přejímající při převodu vozidla.
8. Předávající se zavazuje provést přihlášení vozidla na nového vlastníka v registru vozidel nejpozději do 10 dnů ode dne účinnosti této smlouvy.
9. V případě, že nebude dokončen převod vozidla v důsledku prodlení plnění povinností Přejímajícího uvedených v čl. II, odst. 4.-7. do 10 dnů, vzniká Předávajícímu nárok na úhradu škody ve výši pokuty, kterou může Předávající dostat za nedodržení termínu stanoveného k převedení vozidla v registru vozidel.
10. Přejímající se zavazuje na výzvu Předávajícího uhradit škodu, která bude odpovídat výši pokuty, kterou dle předchozí věty bude Předávající povinen zaplatit.

III.

1. Tato smlouva je vyhotovena ve čtyřech stejnopisech s platností originálu, z nichž každá smluvní strana obdrží po dvou výtiscích.
2. Tato smlouva nabývá platnosti dnem uzavření a účinnosti dnem zveřejnění v registru smluv v souladu se zákonem č. 340/2015 Sb., o registru smluv, v platném znění.
Zveřejnění smlouvy zabezpečí strana Předávající.
3. Nedílnou součástí smlouvy jsou následující přílohy:
 - Příloha č. 1: Kopie žádosti KŘP LK
 - Příloha č. 2: Kopie technických průkazů + protokol z STK
 - Příloha č. 3: Předávací protokol
4. Smluvní strany prohlašují, že si tuto smlouvu přečetly, že rozumí jejímu obsahu a s tímto obsahem souhlasí, což níže stvrzují svými vlastnoručními podpisy.

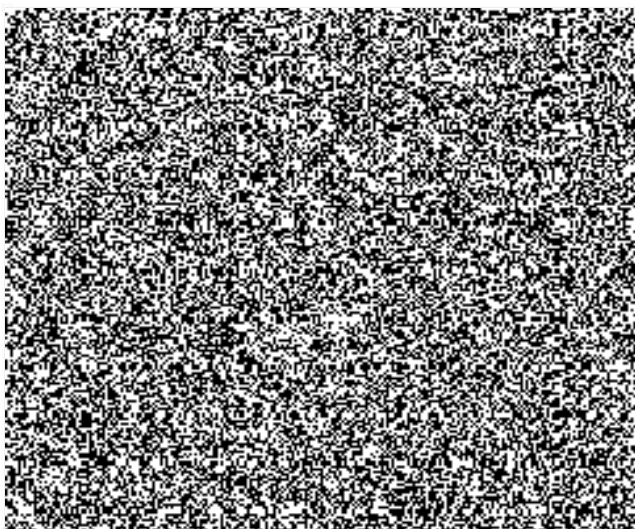

Liberec 10 -07- 2019

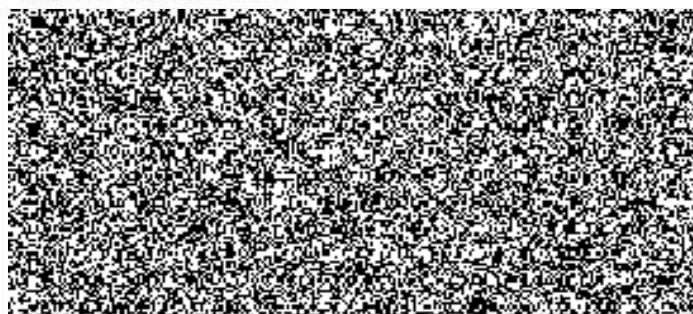

TECHNICKÝ POPIS VOZIDLA		ZMĚNA
ZTP č.:	5580-059 ES č.:	e11*2001/116*023 (ZTP)
1 Druh vozidla:	OSOBNÍ AUTOMOBIL	
2	SEDAN	
J Kategorie vozidla (skupina):	M1	
D1 Tovární značka:	ŠKODA	
O2 Typ:	1Z	Varianční kód: AABVYX01 Verze: FM6
O3 Obchodní označení:	OCTAVIA	
E Identifikační číslo vozidla (VIN):	XXXXXXXXXXXX	
3 Výrobce vozidla:	SKODA AUTO A.S., MLADÁ BOLESLAV, ČR	
4 Výrobce:	VOLKSWAGEN AG, WOLFSBURG, SRN	
5 Typ:	BVY	ES Pánev: BA 98 B
P2 Max. výkon (kW) / P4 ot. (min ⁻¹):	110.0/6 000	P1 Zdvih. objem (cm ³): 1 984.0
V9 Přeprava EHK OSN č.:		Směr č. EHK ES č.: 2003/76B
V6 Korigovaný součinitel absorpce (m ²):		V7 CO ₂ (g/km): 254/142/185
6 Výrobce:		
7 Druh (typ):		
8 Výrobní číslo (nástavby, kabiny):		
R Barva:	9572 ZELENÁ TRAVÁ METALÍZA	
S Počet míst - ovládnutí:	5	S.1 - k sezení: 5 S.2 - k stání: 0 9 - křeslo: 0
10 Maximální zatížení střechy (kg):	75	11 Objem čisterny (l):
12 Cestovní (mm) - šířka:	4 572	13 - šířka: 1 769
14 - výška: 1 485		
M Rozvor (mm):	2 575	
15 Rozměry kolné plochy (mm) - délka:		16 - šířka:
G Převodní hmotnosti (kg):	1 385 - 1 575	
F1 Největší technicky přípustná / F.2 povolená hmotnost (kg):	1 970/1 970	
N Největší technicky přípustná/povolená hmotnost nápravy (kg):	N.1: N.2: N.3: N.4:	
	1 050/1 050; 1 100/1 100	
17 Největší svislé statické zatížení spojovacího zařízení (závesného) (kg):	Z 75	
O1 Největší technicky přípustná/povolená hmotnost přípojného vozidla (kg) - brzdeného:	1 300/1 300	
O2 - nebrzděného:	650/650	
18 Největší technicky přípustná / F.3 povolená hmotnost jízdní soupravy (kg):	3 270/3 270	
19 Spojovací zařízení - druh a typ:		
1. Počet náprav - z toho poháněných:	2 - 1 PŘEDNÍ	
Kola s pneumatikami na nápravě (1-2-3-4-...):	rozměry/mozdíky (zdvojnásoběná = [2])	
20 1.	6J X 15 H2 ET 47; 195/65 R15 91 V	
21 2.	6J X 15 H2 ET 47; 195/65 R15 91 V	
22 3.		
23 4.		
T Nejvyšší rychlost (km/h):	213	
24 Brzdy (ANTONE) - provedení:	ANO - ABS: ANO - parkovací ANO - odlehčovací NE	
U Vnější tluk vozidla (U1 (A): U.1 - stojícího / U.2 ot./min ⁻¹):	77.0/4 500 U.3 - za jízdy: 72.0	
25 Společná paliv. - měrná kva:	ES 2004/3	26 - při rychlosti (km/h):
27 U 100 km ³ :	10.6	5.9
7.7		
O Poměr výkon/hmotnost (kW/kg):	29 Retardér: NE	
29 - řízení převodovky (MANU/AUT):	MAN	
30 Hydrochání:	30	
Další údaje viz část D-LSÍ ZÁZNAMY:		
ZÁZNAM O SCHVÁLENÍ TECHNICKÉ ZPŮSOBILOSTI VOZIDLA		
<p>Níže podepsaný potvrzuje, že vozidlo (nástavba) byla schválena technické způsobilosti k provozu na pozemních komunikacích. (V případě, kdy je technicky prokázán výkon na základě smlouvy technické způsobilosti jednotlivého vozidla, evidují toto příslušný orgán měrné správy a zaplácí č. j. rozhodnutí. Pokud se jedná o typově schválené vozidlo č. j. se neuplatňuje. U nástavby se v případě typového schválení napíše do kolony č. j. číslo ZTP.)</p>		<p>Doklad o nabytí vozidla - záznam o celním projednávání</p>
Vozidlo: č. j.		04.04.2006
datum vystavení	<i>Otisk razítka a podpis oprávněné osoby</i>	
Nástavba: č. j.		
datum doplnění	<i>Otisk razítka a podpis oprávněné osoby</i>	
DALŠÍ ZÁZNAMY		
<p>Variabilní provedení vozidla:</p> <p>*29: 4 669 - při vybavení tažným zařízením,</p> <p>*31: 1 449 - při sportovní výšce pérování,</p> <p>*44-45: 6.5J x 15 H2 ET50; 195/65 R15 91V</p> <p>6.5J x 15 H2 ET50; 205/60 R15 91V, nelze se sněhovými řetězy</p> <p>6J x 16 H2 ET50; 205/55 R16 91V</p> <p>6.5J x 16 H2 ET50; 205/55 R16 91V, nelze se sněhovými řetězy</p> <p>7J x 17 H2 ET54; 225/45 R17 91W; nelze se sněhovými řetězy</p> <p>Vozidlo plní požadavky zákona č. 56/2001 Sb.</p>		



(TECHNICKÝ PRUKAZ)

ČESKÁ REPUBLIKA



Permiso de circulación, Parte II. Certificado d'immatricolazione, Parte II. Dowód Rejestracyjny, Część II. Registringsattest, Del II. Carta di circolazione, Parte II. Certificado de matrícula, Parte II. Zulassungsbescheinigung, Teil II. Registrācijas apliecība, II. daļa. Osvedčenie o evidencii, časť II. Registrationsminutens, Osa II. Registrācijas liucijmas, II. daļa. Prosvědčenie o evidencii, časť II. Άδεια κυκλοφορίας. Πρωτόκολλο Επαγωγής Μέρος II. Cardexul la Registrarea. L-II. Parte. Registringsbeviset, Del II. Registrationscertifikat, Part II. Kertekenbevis, Del II.

UB 891248

0449 5865

ZÁKLADNÍ ÚDAJE O REGISTRACI

<p>B. Datum první registrace vozidla: 11.04.2007</p>		<p>Datum první registrace vozidla v ČR: 11.04.2007</p>	
<p>A. Registrační značka vozidla</p> <p>C.2.1. a C.2.2. Vlastník (příjmení a jméno nebo obchodní jméno): ZÁŘÍZENÍ SLUŽEB PRO MINISTERSTVO VNITRA RČIČ: 67779999</p> <p>C.2.3. Místo trvalého nebo povoleného pobytu/sídla: PRAHA 10, PŘÍPOTOČNÍ 300,,, 10101</p> <p>C.1.1. a C.1.2. Provozovatel (příjmení a jméno nebo obchodní jméno): RČIČ</p> <p>C.1.3. Místo trvalého nebo povoleného pobytu/sídla: v PRAHA HLAVNÍ MĚSTO dne 11.04.2007</p> <p>Vozidlo převedeno – odhlášeno (na koho, kam)</p> <p>dne Podpis</p>		<p>A. Registrační značka vozidla</p> <p>C.2.1. a C.2.2. Vlastník (příjmení a jméno nebo obchodní jméno): RČIČ</p> <p>C.2.3. Místo trvalého nebo povoleného pobytu/sídla</p> <p>C.1.1. a C.1.2. Provozovatel (příjmení a jméno nebo obchodní jméno): RČIČ</p> <p>C.1.3. Místo trvalého nebo povoleného pobytu/sídla</p> <p>Vozidlo převedeno – odhlášeno (na koho, kam)</p> <p>dne Podpis</p>	
<p>A. Registrační značka vozidla</p> <p>C.2.1. a C.2.2. Vlastník (příjmení a jméno nebo obchodní jméno): RČIČ</p> <p>C.2.3. Místo trvalého nebo povoleného pobytu/sídla</p> <p>C.1.1. a C.1.2. Provozovatel (příjmení a jméno nebo obchodní jméno): RČIČ</p> <p>C.1.3. Místo trvalého nebo povoleného pobytu/sídla</p> <p>Vozidlo převedeno – odhlášeno (na koho, kam)</p> <p>dne Podpis</p>		<p>A. Registrační značka vozidla</p> <p>C.2.1. a C.2.2. Vlastník (příjmení a jméno nebo obchodní jméno): RČIČ</p> <p>C.2.3. Místo trvalého nebo povoleného pobytu/sídla</p> <p>C.1.1. a C.1.2. Provozovatel (příjmení a jméno nebo obchodní jméno): RČIČ</p> <p>C.1.3. Místo trvalého nebo povoleného pobytu/sídla</p> <p>Vozidlo převedeno – odhlášeno (na koho, kam)</p> <p>dne Podpis</p>	

ÚŘEDNÍ ZAZNAMY

Dne 11.04.2007 bylo vydáno ORV č. UAC501773
Dne 27.02.2019 bylo vozidlo vyřazeno z provozu pod číslem jednací
MRP-DE-107235/2019-BOHDALEC, RČ A ORV ULOŽENY NA RM PRAHA HLAVNÍ MĚSTO.

POUČENÍ
1. Osvědčení o registraci je veřejná listina.
2. Osvědčení o registraci musí být bezpečně uloženo. Zničení nebo ztráta osvědčení o registraci je jeho držitel povinen neprodávě oznámit věcně příslušnému úřadu seznámení správy.
3. Žadary do osvědčení o registraci smí provádět jen oprávněná osoba.
4. Osvědčení o registraci se předkládá příslušným orgánům při převzetí (koná ve vztahu k vozidlu nebo na jeho vzev).

OSVĚDČENÍ O TECHNICKÉ ZPŮSOBILOSTI VOZIDLA

<p>Platí do: 11.04.2017</p> <p>Tech. prohlídka provedena dne: 11.04.2007</p> <p>C. protokol: 28348-15</p>	<p>Platí do: 02.04.2017</p> <p>Tech. prohlídka provedena dne: 07.04.2017</p> <p>C. protokol: 28348-15</p>	<p>Platí do: 13.02.2017</p> <p>Tech. prohlídka provedena dne: 13.02.2017</p> <p>C. protokol: 28348-15</p>	<p>Platí do: 06.04.2017</p> <p>Tech. prohlídka provedena dne: 06.04.2017</p> <p>C. protokol: 28348-15</p>
<p>Platí do: 06.04.2017</p> <p>Tech. prohlídka provedena dne: 06.04.2017</p> <p>C. protokol: 28348-15</p>	<p>Platí do: 28.03.2019</p> <p>Tech. prohlídka provedena dne: 28.03.2017</p> <p>C. protokol: 28348-15</p>	<p>Platí do: 28.03.2019</p> <p>Tech. prohlídka provedena dne: 28.03.2017</p> <p>C. protokol: 28348-15</p>	<p>Platí do: 06.04.2017</p> <p>Tech. prohlídka provedena dne: 06.04.2017</p> <p>C. protokol: 28348-15</p>

TECHNICKÝ POPIS VOZIDLA		ZMĚNA
ZTP č.:	4166-128-03 ES č.:	e11*92/14*0123 (ZTP)
1 Druh vozidla:	OSOBNÍ AUTOMOBIL	
2	HATCHBACK	
J Kategorie vozidla (zkratka):	M1	
D1 Tovární značka:	ŠKODA	
D2 Typ:	Vanová: SCBKYY01	Verze: NFM5ALLESE
D3 Obchodní označení:	FABIA	
E Identifikační číslo vozidla (VIN):		
3 Výrobce vozidla:	ŠKODA AUTO A.S., MLADÁ BOLESLAV, ČR	
4 Výrobce:	VOLKSWAGEN AG, WOLFSBURG, SRN	
5 Typ:	BKY	P3 Palivo: EA 95 B
P2 Max. výkon (kW) / P4 ot. [min]:	55.0 / 5 000	P1 Záva. objem [cm ³]: 1 390.0
V9 Převodní EHK OSN č.:		Směrnice EHS/ES č.: 2003/76B
V6 Korigovaný součinitel absorpce (m ²):		V7 CO ₂ [g/km]: 204/127/154
6 Výchozí:		
7 Druh (typ):	5 DVEŘOVÝ	
8 Výrobní číslo (nástavby, kabiny):		
R Barva:	8T8T, 8151 ČERVENÁ ZÁKLADNÍ	
S Počet míst - celkem:	5	S1 - k sezení: 5 S2 - k stání: 0 9 - ústeč: 0
10 Maximální zatížení střechy [kg]:	75	11 Osvětlená délka [m]:
12 Celková (mm) - celka:	3 970	13 - šířka: 1 646
M Rozvor (mm):	2 462	14 - výška: 1 466
15 Rozměry ložné plochy (mm) - délka:		16 - šířka:
G Provozní hmotnost [kg]:	1 135	
F1 Největší technicky přípustná / F2 povolená hmotnost [kg]:	1 575 / 1 575	
N Největší technicky přípustná povolená hmotnost na nápravu [kg]:	N1; N2; N3; N4	
	900/900; 800/800	
17 Největší svazkové statické zatížení spojovacího zařízení (dvěškolového) [kg]:	Z: 50	
O1 Největší technicky přípustná povolená hmotnost připojeného vozidla (kg):	- brzdného: 800/800	
O2	- nebrzděného: 450/450	
18 Největší technicky přípustná / F3 povolená hmotnost třetí soupravy [kg]:	2 375 / 2 375	
19 Spojovací zařízení - druh a typ:		
L Počet náprav - z toho poháněných:	2 - 1 PŘEDNÍ	
Kola a posuvníky na nápravě (1-2-3-4...):	rozptylní momentál (jednoráz. - [2])	
20 1:	5J X 14 H2 ET 35; 165/70 R14 81 T	
21 2:	5J X 14 H2 ET 35; 165/70 R14 81 T	
22 3:		
23 4:		
T Nejvyšší rychlost [km/h]:	167	
24 Brzdy (ANC/NE): - provozní:	ANO - ABS: ANO - parkovací ANO - odlehčovací: NE	
U Vnější tlak vozidla [kPa (At)]: U1 - složení / U2 ot. [min]:	76.0 / 3 750	U3 - zařazení: 70.0
25 Společná p. síla - mezikolová:	ES 2004/3	26 - při rychlosti [km/h]:
27 0-100 km/h:	8.6	6.5
C Fenér výhledová viditelnost [Mlxkg]:		
28 Retardér:	NE	
29 Řízení přívodový (MAN/AUT):	MAN	
30 Hydropohon:		
Další údaje viz část DALŠÍ ZÁZNAMY:		

ZÁZNAM O SCHVÁLENÍ TECHNICKÉ ZPŮSOBILOSTI VOZIDLA

Niže podepsaný potvrzuje, že vozidlu (nástavbě) byla schválena technická způsobilost k provozu na pozemních komunikacích. (V případě, kdy je technický právek vydan na základě schválení technické způsobilosti konkrétního vozidla, považí toto příslušný orgán státní správy a zvláště Č. j. Rozhodnutí. Pokud se jedná o typové schválení vozidla Č. j. se nepoužije. U nástavby se v případě povinného technického rozjezdu do kolony Č. j. (ZTP).

Doklad o nabytí vozidla - záznam o cením projednávání



Vozidlo: Č. j. 21100/2007

datum vystavení Otisk razítka a podpisu oprávněné osoby

Nástavba: Č. j. Otisk razítka a podpisu oprávněné osoby

datum doplnění



DALŠÍ ZÁZNAMY

Variabilní provedení vozidla:
 #12: 4 073 - při vybavení tažným zařízením,
 #14: 1 451 - při standardní výšce pérování,
 #20-21: 6J x 14 H2 ET43; 185/60 R14 82T,
 6J x 14 H2 ET38; 185/60 R14 82T, nelze se sněhovými řetězy,
 6J x 15 H2 ET43; 195/50 R15 82T, nelze se sněhovými řetězy,
 6,5J x 16 H2 ET42; 205/45 R16 83V, nelze se sněhovými řetězy,
 6J x 15 H2 ET43; 185/55 R15 81T.

Vozidlo plní požadavky zákona č. 56/2001 Sb.

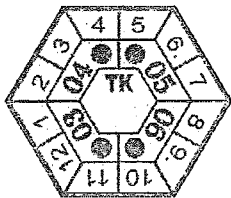

1/4

STK č. 3118

Tel:

E-mail:

Název provozovatele:
Zařízení služeb pro MV,
Sídlo firmy:
Přípotoční 300/5, 10101 Praha 10
Adresa provozovny:
Přípotoční 300, 10101 Praha

IČO: 67779999
DIČ: CZ67779999

PROTOKOL č. CZ-3118-19-02-0089
o technické prohlídce

Druh TP: pravidelná

Rozsah TP: plný

ID: 75249263
Dne: 13.02.2019

D.1 Tovární značka:	ŠKODA	1. Druh vozidla:	OSOBNÍ AUTOMOBIL
D.2 Obchodní označení (typ):	FABIA (6Y)	J. Kategorie vozidla:	M1
E. VIN (č. karoserie):		A. Registrační značka:	
F. Typ motoru:	BKY	B. Datum první registrace:	11.04.2007
G. Stav počítáče ujeté vzdálenosti (km):	98394	Číslo TP (dokladu):	

Měření emisí provedla SME č. 41.10.07 dne 13.02.2019, č. protokolu CZ-411007-19-02-0048

ZÁVADY ZJIŠTĚNÉ NA VOZIDLE:

LEHKÉ (A) (počet závad)	1
4.1.14.1.1	Brzdový kotouč nadměrně zkorodovaný (hloubková koroze) – poškozená funkční plocha zjevně nepřesahuje 1/5 její šířky nebo brzdový kotouč s rýhami zjevně nepřesahující hloubku rýhy 1,5 mm.
VAŽNÉ (B) (počet závad)	4
4.2.1.2.2	Rozdíl brzdných sil (při brzdění nebo odbrzdění) na kolech téže nápravy je větší než 30 %. V případě jízdní zkoušky se vozidlo nadměrně vychyluje z přímého směru.
4.1.1.2.2	Vnější krycí sklo, těleso nebo optický systém potkávacího světlometu nebo dálkového světlometu poškozený tak, že poškození zjevně ovlivňuje nebo bude ovlivňovat jeho funkci nebo fotometrické vlastnosti (např. intenzita vyzařovaného světla, kresba) nebo možnost jeho seřízení.
4.3.1.1.2	Nesvítil některá povinná brzdová svítilna.
6.3.3.1.1	V systému zavěšení kol (např. čepy / pouzdra / silentbloky) jsou větší vůle než provozní nebo některé spojovací prvky jsou uvolněné.
NEBEZPEČNÉ (C) (počet závad)	0

Poznámky:

- 4.1.1.2.2.: Matná krycí skla předních světlometů
4.3.1.1.2.: Nesvítili pravé brzdové světlo
6.3.3.1.1.: Uložení předních ramen: velká lůžka
4.2.1.2.2.: Nesouměrnost zadních brzd 35%
Z důvodu zjištěných závad stupně závažnosti "B" nemohly být provedeny některé další kontrolní úkony ze skupiny kontrolovaných ústrojí č. 4.1.2 "seřízení světlometů"



S3118-19-02-0089

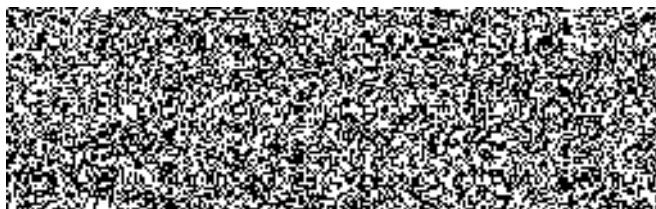

Vozidlo je pro další provoz způsobilé na dobu 30 dnů do 15.03.2019.
Příští prohlídka musí být provedena do 15.03.2019
Vozidlo z hlediska evidenční kontroly vyhovuje.
Kontrolní nálepka vylepena.
Technickou prohlídku provedl kontrolní technik, osvědčení č. STK0611



S3118-19-02-0089

Za správce



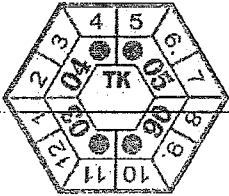

ČESKÁ REPUBLIKA
CZECH REPUBLIC

Směrnice 2014/45/EU

Directive 2014/45/EU

CZ	OSVĚDČENÍ O TECHNICKÉ ZPŮSOBILOSTI VOZIDLA CERTIFICATE OF ROADWORTHINESS číslo/number: CZ-3118-19-02-0089	
(1)	E. VIN/VIN:	
(2)	A. Registrační značka / Registration number:	
(3)	Datum a místo kontroly / Place and date of inspection:	13.02.2019 Přípotoční 300, 10101 Praha
(4)	Stav počítadla ujeté vzdálenosti / Odometer reading:	98394
(5)	J. Kategorie vozidla / Category:	M1
(6)	Zjištěné závady / Defects:	<p>1.1.14.1.1: Brzdový kotouč nadměrně zkorodovaný (hloubková koroze) – poškozená funkční plocha zjevně nepřesahuje 1/5 její šířky nebo brzdový kotouč s rýhami zjevně nepřesahující hloubku rýhy 1,5 mm.</p> <p>1.2.1.2.2: Rozdíl brzdných sil (při brzdění nebo odbrzdění) na kolech téže nápravy je větší než 30 %. V případě jízdní zkoušky se vozidlo nadměrně vychyluje z přímého směru.</p> <p>4.1.1.2.2: Vnější krycí sklo, těleso nebo optický systém potkávacího světlometu nebo dálkového světlometu poškozený tak, že poškození zjevně ovlivňuje nebo bude ovlivňovat jeho funkci nebo fotometrické vlastnosti (např. intenzita vyzařovaného světla, kresba) nebo možnost jeho seřízení.</p> <p>4.3.1.1.2: Nesvítil některá povinná brzdová svítilna.</p> <p>5.3.3.1.1: V systému zavěšení kol (např. čepy / pouzdra / silentbloky) jsou větší vůle než provozní nebo některé spojovací prvky jsou uvolněné.</p>
(7)	Výsledek technické prohlídky / PTI result:	částečně způsobilé
(8)	X. Datum příští prohlídky do / Inspection valid to:	15.03.2019
(9)	Vydala STK / Issued by PTI: Podpis a číslo osvědčení kontrolního technika / Signature and Certificate number of the inspector:	3118 STK0611
(10)	Jiné informace / Further information:	<p>4.1.1.2.2.: Matná krycí skla předních světlometů</p> <p>4.3.1.1.2.: Nesvítili pravé brzdové světlo</p> <p>5.3.3.1.1.: Uložení předních ramen: velká lůžka</p> <p>1.2.1.2.2.: Nesouměrnost zadních brzd 35%</p> <p>Z důvodu zjištěných závad stupně závažnosti "B" nemohly být provedeny některé další kontrolní úkony ze skupiny kontrolovaných ústrojí č. 4.1.2 "seřízení světlometů"</p>



S3118-19-02-0089

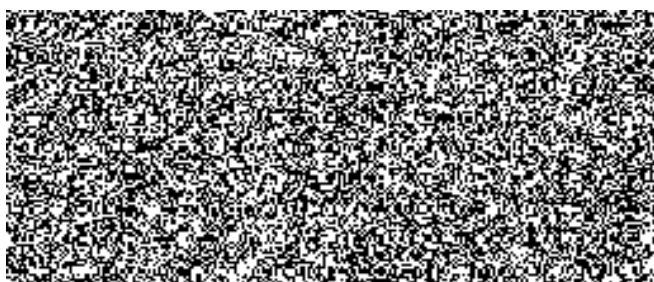

Datum a čas měření:
13.02.2019 07:23:04

Č. protokolu:
CZ-411007-19-02-0048

VIN:



KONTROLA:

Výsledek vizuální kontroly:		vyhovuje		
Výsledek kontroly readiness kódů:		nastavené		
		MIL: nesvíti		
Výsledek kontroly závad řídicí jednotky motoru:		---		
Vyhodnocení stavu řídicí jednotky:		bez závad		
Výsledek kontroly těsnosti plynového zařízení **):		---		
Měřené parametry		Předepsané hodnoty	Naměřené hodnoty s palivem	
			základním	alternativním
Při volnoběhu	Otáčky [min ⁻¹]	660 - 860	680	---
	Obsah CO [%]	max 0,50	0,000	---
Při zvýšených otáčkách	Otáčky [min ⁻¹]	2400 - 2600	2541	---
	Obsah CO [%]	0 - 0,30	0,000	---
	λ - lambda [1]	0,970 - 1,030	1,014	---

Použitý analyzátor (výrobce, typ): ActiaCZ, AT505, ano, sw: 2.04.3, sw: 2.04.3

Naměřené hodnoty jsou přímým on-line záznamem měření analyzátoru.

Poznámky: Detailní výpis výsledků je uveden v příloze tohoto protokolu., Typ motoru instalovaného ve vozidle souhlasí s typem motoru uvedeným v dokladech

Vozidlo z hlediska měření emisí vyhovuje

Vylepena ochranná nálepka č.

Měření emisí provedl kontrolní technik, osvědčení č.: BNA4340

Datum provedení měření emisí: 13.02.2019

*) Pouze, je-li uvedeno v TP vozidla

***) Pouze pro vozidla vybavená zařízením pro plynový pohon

Komunikační protokol: ISO 9141-2

Identifikační řetězec:

CALID: NEUVEDEN

CVN: ---

VIN:

Stav Readiness (údaje mimo J1939):

	Comp	Fuel	Misf	EGR/VVT	O2S Heat	O2S Func	A/C	SAS	Evap	HCat	Cat Func
Podporované	√	√	√	x	√	√	x	x	√	x	√
Otestované	√	√	√	x	√	√	x	x	√	x	√

Výpis DTC: ---. Celkem 0 závad.

Vzdálenost ujetá při aktivní DTC: 0 km

Stav MIL: nesvíti

Palivo: BA

Status	n [min ⁻¹]	vyústění	CO [%]	CO ₂ [%]	HC [ppm]	Lambda [-]	O ₂ [%]	CO _{corr} [%]	NO _x [ppm]
Měřeno	680	1	0,000	15,00	1	1,004	0,100	0,000	---
Limit	660 - 860	---	0 - 0,50	---	0 - 0	0,970 - 1,030	---	---	---
Měřeno	2541	1	0,000	14,00	1	1,014	0,330	0,000	---
Limit	2400 - 2600	---	0 - 0,30	---	0 - 0	0,970 - 1,030	---	---	---



S3118-19-02-0089

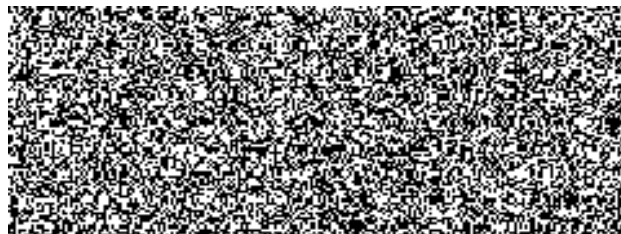



(TECHNICKÝ PRUKAZ)

ČESKÁ REPUBLIKA



Permiso de circulación. Parte II.
Registrierungsattest. Teil II.
Zulassungsbescheinigung. Teil II.
Registreeimistatus. Osa II.
Attest avlopplysning.
Πιστοποιητικό Εγκρίσης. Μέρος II.
Registration certificate. Part II.

Certificat d'immatriculation. Partie II.
Carta di circolazione. Parte II.
Registrācijas apliecība. II. daļa
Registrācijas izdevums. Osa II.
Fogalmi engedély. II. Rész
Certifikat la Registracjoni. L-II. Partia
Kerätkennovitus. Osa II.

Dowód Rejestracyjny. Część II.
Certificado de matrícula. Parte II.
Osvědčení o evidenci. Část II.
Prometno dovoljenje. Del II.
Rekisterintodistus. Osa II.
Registreringsbeviset. Del II.

UE 216263

ZAKLADNÍ ÚDAJE O REGISTRACI

<p>B. Datum první registrace vozidla: 14.01.2011</p>		<p>Datum první registrace vozidla v ČR: 14.01.2011</p>	
<p>A. Registrační značka vozidla</p>		<p>A. Registrační značka vozidla</p>	
<p>C.2.1. a C.2.2. Vlastník (příjmení a jméno nebo obchodní jméno) ŠKODA AUTO A.S. RČIČ 00177041</p>		<p>C.2.1. a C.2.2. Vlastník (příjmení a jméno nebo obchodní jméno) ZÁŘIZENÍ SLUŽEB PRO MINISTERSTVO VNITRA, RČIČ 67779999</p>	
<p>C.2.3. Místo trvalého nebo povoleného pobytu/úsidlo TR. VÁCLAVA KLEMENTA 869, MLADÁ BOLESLAV</p>		<p>C.2.3. Místo trvalého nebo povoleného pobytu/úsidlo PŘÍPOTOČNÍ 300, PRAHA 10</p>	
<p>C.1.1. a C.1.2. Provozovatel (příjmení a jméno nebo obchodní jméno)</p>		<p>C.1.1. a C.1.2. Provozovatel (příjmení a jméno nebo obchodní jméno)</p>	
<p>RČIČ</p>		<p>RČIČ</p>	
<p>C.1.3. Místo trvalého nebo povoleného pobytu/úsidlo v MLADÁ BOLESLAV dne 14.01.2011</p>		<p>C.1.3. Místo trvalého nebo povoleného pobytu/úsidlo v PRAHA HLAVNÍ MĚSTO dne 29.12.2011</p>	
<p>Podpis</p>		<p>Podpis</p>	
<p>Vozidlo převedeno - odhlášeno (na koho, kam) ZÁŘIZENÍ SLUŽEB PRO MINISTERSTVO VNITRA RČIČ 67779999 PŘÍPOTOČNÍ 300/12, PRAHA 10 v MLADÁ BOLESLAV dne 23.12.2011</p>		<p>Vozidlo převedeno - odhlášeno (na koho, kam)</p>	
<p>Podpis</p>		<p>Podpis</p>	
<p>A. Registrační značka vozidla</p>		<p>A. Registrační značka vozidla</p>	
<p>C.2.1. a C.2.2. Vlastník (příjmení a jméno nebo obchodní jméno)</p>		<p>C.2.1. a C.2.2. Vlastník (příjmení a jméno nebo obchodní jméno)</p>	
<p>RČIČ</p>		<p>RČIČ</p>	
<p>C.2.3. Místo trvalého nebo povoleného pobytu/úsidlo</p>		<p>C.2.3. Místo trvalého nebo povoleného pobytu/úsidlo</p>	
<p>C.1.1. a C.1.2. Provozovatel (příjmení a jméno nebo obchodní jméno)</p>		<p>C.1.1. a C.1.2. Provozovatel (příjmení a jméno nebo obchodní jméno)</p>	
<p>RČIČ</p>		<p>RČIČ</p>	
<p>C.1.3. Místo trvalého nebo povoleného pobytu/úsidlo</p>		<p>C.1.3. Místo trvalého nebo povoleného pobytu/úsidlo</p>	
<p>v dne</p>		<p>v dne</p>	
<p>Podpis</p>		<p>Podpis</p>	
<p>Vozidlo převedeno - odhlášeno (na koho, kam)</p>		<p>Vozidlo převedeno - odhlášeno (na koho, kam)</p>	
<p>v dne</p>		<p>v dne</p>	
<p>Podpis</p>		<p>Podpis</p>	

ÚŘEDNÍ ZÁZNAMY

<p>Dne 14.01.2011 bylo vydáno ORV č. UAI475534</p>	
<p>29.12.2011 HLÁŠENKA, ORV UAJ 528314</p>	
<p>20/8/2019 BYLO VOZIDLO VYŘAZENO Z PROVOZU POB ČÍSLEM JEDNACÍM MRP-DB-108176/19, RE A ORV ULOŽENY NA RM PRAHA HLAVNÍ MĚSTO.</p>	

POUČENÍ

- Osvědčení o registraci je veřejná listina.
- Osvědčení o registraci musí být bezpečně uloženo. Zrušením nebo zneplatněním osvědčení o registraci je jeho držitel povinen neprodávěně informovat příslušnou orgán státní správy.
- Zápis do osvědčení o registraci smí provádět jen oprávněná osoba.
- Osvědčení o registraci se předkládá příslušným orgánům při provádění úkonů ve vztahu k vozidlu nebo na jeho výzvu.

OSVĚDČENÍ O TECHNICKÉ ZPŮSOBILOSTI VOZIDLA

<p>Plat do: 14.1.2017 Tech. prohlídka provedena dne: 10.01.2017 C. protokol: EK</p>	<p>Plat do: 10.01.2019 Tech. prohlídka provedena dne: 10.01.2017 C. protokol: 11-01-00</p>	<p>Plat do: Tech. prohlídka provedena dne: C. protokol:</p>	<p>Plat do: Tech. prohlídka provedena dne: C. protokol:</p>
<p>Plat do: 29.12.2017 Tech. prohlídka provedena dne: 29.12.2017 C. protokol: 11-01-00</p>	<p>Plat do: 09.01.2017 Tech. prohlídka provedena dne: 09.01.2017 C. protokol: 11-01-00</p>	<p>Plat do: Tech. prohlídka provedena dne: C. protokol:</p>	<p>Plat do: Tech. prohlídka provedena dne: C. protokol:</p>
<p>Plat do: 12.01.2017 Tech. prohlídka provedena dne: 12.01.2015 C. protokol: 11-01-00</p>	<p>Plat do: Tech. prohlídka provedena dne: C. protokol:</p>	<p>Plat do: Tech. prohlídka provedena dne: C. protokol:</p>	<p>Plat do: Tech. prohlídka provedena dne: C. protokol:</p>

MIN UNIVER

TECHNICKÝ POPIS VOZIDLA		ZMĚNA
ZTP č.:	5825-86-03 ES č.:	e11*2001/116+C326 (ZTP)
1 Druh vozidla:	OSOBNÍ AUTOMOBIL	
2	SEDAN	
J Kategorie vozidla (evak.):	M1	
D.1 Tisková značka:	ŠKODA	
D.2 Typ:	3T	Verze: NQD6W0
D.3 Obecná označení:	SUPERB	
E Identifikační číslo vozidla (VIN):	XXXXXXXXXX	
3 Výrobce vozidla:	ŠKODA AUTO A.S., MLADÁ BOLESLAV, ČR	
4 Výrobce:	VOLKSWAGEN AG, WOLFSBURG, SRN	
S Typ:	CDVA	P.5 Průtok: BA 95 B
P.2 Max. výkon (kW) / 24 ot./min):	191.0/6 000	P.1 Zevh. objem (cm ³): 3 597.0
V.8 Předpis EHK OSN č.:		Směrnice EHS/ES č. 692/2008A
V.6 Karišový součinitel aerodynam. průt.		V.7 CO ₂ (g/km): 341/173/235
6 Výrobce:		
7 Druh (typ):	SEDAN	
8 Výrobci čísla (nástavby, kódy):		
A Barva:	121Z, 9910 ČERNÁ METALÍZA	
S Počet míst - sedm: 5	S.1 - k sedm: 5	S.2 - k sedm: 0
9 - ústeč: 0		
10 Maximální zatížení sedm (kg):	100	11 Objem palivového nádrže (l):
12 Celková (mm) - délka: 4 838	13 - šířka: 1 817	14 - výška: 1 462
M Rozvor (mm):	2 758	
15 Rozměry lažné plochy (mm) - délka:	16 - šířka:	
6 Provozní hmotnost (kg):	1 714	
F.1 Nejvyšší technická přípustná / P.2 povolená hmotnost (kg):	2 275/2 275	
H Nejvyšší technická přípustná/povolená hmotnost na nápravu (kg):	H.1: H.2: H.3: H.4:	
	1 150/1 150; 1 140/1 140	
17 Nejvyšší dovolené zatížení spojovacího zařízení (závěsné techniky) (kg):	Z 60	
O.1 Nejvyšší technický přípusok/povolená hmotnost připojeného vozidla (kg):	hrozdného: 2 000/2 000	
O.2	nebrzděného: 750/750	
18 Nejvyšší technický přípusok / P.3 dovolené hmotnost řídící skupiny (kg):	4 275/4 275	
19 Spojovací zařízení - druh a typ:		
L Počet náprav - z toho poháněných: 2 - 2	Kola a pneumatiky na nápravě (1-2-3-4...): rozměry, množství (technická = [2]):	
20 1.	7J X 17 ET 49; 225/45 R17 94 W	
21 2.	7J X 17 ET 49; 225/45 R17 94 W	
22 3.		
23 4.		
T Nejvyšší rychlost (km/h):	250	
24 Brzdění (ANGRE):	provoz: ANO	ABS: ANO
U Vrhání (ANGRE):	parkovací: ANO	odrážkovost: NE
U Vrhání (ANGRE) (dB (A)) U.1 - vrtulnice / U.2 ot./min):	73.0/3 750	U.3 - za řidič: 71.0
25 Specifická paliva - měrná hodnota:	692/2008A	26 - při rychlosti (km/h):
27 0-100 km/h: 14.7	7.4	10.1
Q Poměr výkon/hmotnost (kW/kg):	28 Přezdvíhání: NE	
29 Razaení převodovky (MANUALT):	30 Hydropohon:	
	AUT	
Další údaje viz část DALŠÍ ZÁZNAMY		

ZÁZNAM O SCHVÁLENÍ TECHNICKÉ ZPUSOBILOSTI VOZIDLA

Niže podepsaný potvrzuje, že vozidlo (nástavba) byla schválena technická způsobilost k provozu na pozemních komunikacích. Tyto údaje jsou z technického průkazu vyřazené na základě směrnic technické způsobilosti jednotlivého vozidla. Průkaz toto potvrzení nejen získal, ale také je v souladu s požadavky zákona č. 56/2001 Sb. a vyhláškou č. 135/2001 Sb. o technické způsobilosti vozidel a jejich vybavení. Určeno bylo v rámci povolené schválení podle článku 6.1, odst. 1 ZTP.

Doklad o nabytí vozidla - záznam o celním projednávání



Vozidlo: č. j.

datum vystavení

Nástavba: č. j.

datum doplnění



DALŠÍ ZÁZNAMY

Variabilní provedení vozidla: #12: 4 938 - při vybavení tažným zařízením, #20-21: 6J x 17 ET45; 205/50 R17 93H M+S, 7,5J x 17 ET49; 225/45 R17 94W, 7,5J x 18 ET46; 225/40 R18 92Y.

Vozidlo plní požadavky zákona č. 56/2001 Sb.

PŘEDÁVACÍ PROTOKOL
ke smlouvě uzavřené mezi

Zařízení služeb pro Ministerstvo vnitra

kontaktní osoba:

osoby pověřené předá

kontaktní osoba pro e

a

Česká republika – Krajské ředitelství policie Libereckého kraje

kontaktní osoba:

osoba pověřená převz

kontaktní osoba pro ev

Předmětem převodu jsou vozidla:

1)

6864

Evidenční č.	RZ	Značka / typ	VIN	Středisko dodavatele
80420	1AK 9325	ŠKODA OCTAVIA II 2,0/110 kW		2515402000
První registrace	Km	Nomenklatura	Sériové číslo	Investiční číslo
20.4.2006	196272	081041011091	#80420	10800462

Pořizovací hodnota: 543 661,02 Kč

Oprávky:

Účetní zůstatková hodnota:

S vozidlem předáno:

- technický průkaz – originál č. 

- servisní knížka: ano



- povinná vybava: ano

- stav PHM v nádrži: ¼

Stav odpovídá stáří a počtu ujetých kilometrů. STK do 19.03.2020. 4x zimní pneu s ráfkem, 2x klíč od vozu, autorádio ŠKODA STREAM, oděrky laku karoserie a nárazníků, vozidlo před servisní prohlídkou.

2)

6865

Evidenční č.	RZ	Značka / typ	VIN	Středisko dodavatele
80449		ŠKODA FABIA 1,4/55 kW		2515402000
První registrace	Km	Nomenklatura	Sériové číslo	Investiční číslo
11.4.2007	98612	081040012005	#80449	10800488

Pořizovací hodnota: 296 437,33 Kč
Oprávký:
Účetní zůstatková hodnota:



S vozidlem předáno:

- technický průkaz – originál č. 
- servisní knížka: ano
- povinná výbava: ano
- stav PHM v nádrži: 1/3

Stav odpovídá stáří a počtu ujetých kilometrů. STK do 15.03.2020. 2x klíč od vozu, 4x zimní pneu s ráfkem, autorádio BLAUPUNKT, vozidlo neprochází STK (protokol).

3)

6868

Evidenční č.	RZ	Značka / typ	VIN	Středisko dodavatele
80683		ŠKODA SUPERB II 3,6/191 kW		2515402000
První registrace	Km	Nomenklatura	Sériové číslo	Investiční číslo
14.1.2011	247762	081043130210	#80683	10800729

Pořizovací hodnota: 758 655,00 Kč
Oprávký:
Účetní zůstatková hodnota:

S vozidlem předáno:

- technický průkaz – originál č. 
- servisní knížka: ano
- povinná výbava: ano
- stav PHM v nádrži: 1/4

Stav odpovídá stáří a počtu ujetých kilometrů. STK do 09. 01.2021. 2x klíč od vozu, 4x zimní pneu s ráfkem, autorádio COLUMBUS, zámek řazení, nutná výměna rozvodové sady.

Připomínky ke stavu:

Přijímající prohlašuje, že přebíraný movitý majetek překontroloval a převzal.

Praha dne

za předávajícího

za přijímajícího