

2009/0104

## SMLOUVA o provádění úklidových prací

- 4. 03. 2009

### **Fakultní nemocnice v Motole,**

příspěvková organizace Ministerstva zdravotnictví České republiky

se sídlem V Úvalu 84, 150 06 Praha 5 – Motol

IČ: 60064203

DIČ: CZ60064203

bankovní spojení

zastoupení

na straně jedné (dále jen „**Objednatel**“)

a

### **obchodní společnost CENTRA a.s.**

se sídlem Plzeňská 3185/5b, 150 00 Praha 5,

IČ: 18628966

DIČ: CZ18628966

bankovní spojení

zapsaná v obchodním rejstříku vedeném MS v Praze, oddíl B, vložka 9490

### **obchodní společnost ISS Facility Services s.r.o.**

se sídlem Antala Staška 510/38, 140 00 Praha 4, Krč,

IČ: 60470291

DIČ: CZ 60470291

bankovní spojení

zapsaná v obchodním rejstříku vedeném MS v Praze, oddíl C, vložka 25812

na straně druhé (dále společně jen „**Zhotovitel**“)

## PREAMBULE

Vycházejíce z toho, že:

1. Objednatel vyhlásil otevřené zadávací řízení na plnění nařízením veřejné zakázky „FNM Úklid nemocnice pro dospělé“ přičemž oznámení o vyhlášení otevřeného zadávacího řízení bylo uveřejněno v Informačním systému o veřejných zakázkách pod evidenčním číslem veřejné zakázky 60032112 dne 6. října 2008,
2. Obchodní společnosti CENTRA a.s. a ISS Facility Services s.r.o. uzavřely dne 10.12.2008 Smlouvu o smlouvu na realizaci veřejné zakázky „FNM Úklid nemocnice pro dospělé“ specifikované v předchozím odstavci a v rámci zadávacího řízení k

zřetění výše uvedené zakázky postupovali vůči Objednateli jako společný uchazeč. V této smlouvě jsou tyto společnosti označovány společně jako „Zhotovitel“.

- na základě výsledků tohoto otevřeného zadávacího řízení byla Objednatelům jako nejvhodnější nabídka vybrána nabídka Zhotovitele ze dne 2. ledna 2009.
- Zhotovitel podniká v činnostech, jež jsou předmětem plnění dle této Smlouvy,

uzavírají níže uvedeného dne, měsíce a roku ve smyslu § 269 odst. 2 zákona č. 513/1991 Sb., obchodního zákoníku, ve znění pozdějších předpisů (dále jen „obchodní zákoník“)

#### **tuto smlouvu o dílo:**

(dále jen „Smlouva“)

### **Článek 1**

#### **Předmět smlouvy, místo plnění**

- Zhotovitel se na základě této smlouvy zavazuje provádět pro Objednatele denní, týdenní a měsíční úklidové práce ve vyhraných zdravotnických a provozních prostorách Fakultní nemocnice v Motole – nemocnice pro dospělé, v rozsahu a za podmínek stanovených touto Smlouvou (dále jen „Dílo“). Specifikace jednotlivých úklidových činností a místo jejich plnění jsou uvedeny v příloze č. 1 - „Seznam úklidových prací a sazebník úkonů“, která je nedílnou součástí této smlouvy.
- Úklidové práce v rozsahu dle odst. 1 tohoto článku budou prováděny vlastním vyhováním Zhotovitele včetně dodávky mycích a čisticích prostředků a desinfekčních prostředků, které budou v souladu s desinfekčním programem Objednatel. Objednatel se zavazuje seznámit dodávatele s platným desinfekčním programem a informovat ho o všech případných změnách, k nimž v průběhu trvání smlouvy dojde. Součástí plnění dle odst. 1 tohoto článku smlouvy jsou i dodávky pytlů na odpad o síle 180 mikronů a sáček do odpadkových košů.
- Předmětem této smlouvy není doplňování hygienického a společného materiálu v prostorách, které jsou předmětem úklidových prací.
- Objednatel je oprávněn upravit specifikaci jednotlivých konkrétních lokalit a prací a to písemným pokynem doručeným Zhotoviteli (pokud se jedná o práce, které nemají vliv na obvyklý objem prací).
- Objednatel si vyhrazuje právo změnit rozsah smluvených úklidových prací nad rámec činností uvedených v příloze č. 1. Změna rozsahu smluvených úklidových prací bude řešena formou oboustranně potvrzených písemných objednávek nebo dodatků k této smlouvě.
- Smluvené úklidové práce budou prováděny v souladu se směrnicí Objednatel o odpadovém hospodářství, která je přílohou č. 3 této smlouvy i dalšími vnitřními předpisy Objednatel.

### **Článek 2**

#### **Doba provádění úklidových prací**

- Zhotovitel se zavazuje zahájit veškeré smluvené úklidové práce v termínu od 1. dubna 2009

2. Zhotovitel se zavazuje provádět smluvně úklidové práce v časech požadovaných vrchními sestrami jednotlivých oddělení a klinik.

### Článek 3

#### Práva a povinnosti Zhotovitele

1. Zhotovitel je povinen provádět úklidové práce s potřebnou odbornou péčí, řádně a včas, a to tak, aby výsledek úklidových prací odpovídal příslušným právním předpisům a smluvně ujednaným nebo obvyklým standardům kvality úklidových prací pro zdravotnické provozy. Zhotovitel je povinen zajistit provádění úklidových prací na ranní směně minimálně s počtem 85 zaměstnanců.
2. Zhotovitel se zavazuje že práce určené v Článku 1 odst. 1 této smlouvy bude provádět výhradně vlastními zaměstnanci, kteří u něj prošli vstupní lékařskou prohlídkou a jsou způsobilí vykonávat pro Zhotovitele činnosti ke splnění předmětu této smlouvy a u kterých zajistí Zhotovitel i proškolení v oblasti bezpečnosti a ochrany zdraví při práci, požární ochrany a dodržování obecně závazných hygienických předpisů, a ve spolupráci s Objednatelém zajistí i prokazatelné seznámení svých zaměstnanců s interními předpisy Objednatele.
3. Zhotovitel je povinen na své náklady zajistit vstupní lékařské prohlídky všech svých zaměstnanců, kteří budou vykonávat smluvně úklidové práce, jakož i zaměstnanců případného subdodavatele, a očkování příslušných pracovníků dle jejich zařazení na riziková pracoviště. Zhotovitel je povinen proškolit tyto osoby o úklidu ve zdravotnických provozech.
4. Zhotovitel je povinen dodržovat při provádění úklidových prací interní předpisy a požadavky Objednatele upravující provozní řád budovy, bezpečnost práce a protipožární opatření. Objednatel je povinen seznámit Zhotovitele s těmito předpisy a požadavky.
5. Zhotovitel odpovídá po celou dobu plnění této smlouvy za dodržování bezpečnosti a ochrany zdraví při práci jak svých zaměstnanců, tak i případných subdodavatelů. Stejně tak odpovídá za dodržování požární ochrany při plnění této smlouvy a při užívání prostor poskytnutých mu dle článku 4 odst. 6 této smlouvy. Objednatel nenesu žádnou odpovědnost za porušení výše uvedených předpisů Zhotovitelem ani za škody, které by tím vznikly.
6. Zhotovitel je povinen zajistit, že všichni zaměstnanci Zhotovitele, příp. zaměstnanci subdodavatelů, kteří budou vykonávat úklidové práce dle Článku 1 odst. 4, budou vybaveni pracovními a ochrannými pomůckami.
7. Zhotovitel je povinen při provádění úklidových prací respektovat nutnost zajištění nerušeného užívání všech prostor Objednatele.
8. Zhotovitel odpovídá za to, že úklidové práce dle článku 1 odst. 1 této smlouvy, budou prováděny výhradně pomocí ručních elektrických úklidových strojů a spotřebičů, ke kterým byly vystaveny protokoly o kontrole a revizi.
9. Zhotovitel je povinen používat do mycích a čistících strojů pouze gelové nabíjecí baterie.
10. Zhotovitel je povinen zajistit vybavení svých zaměstnanců, příp. zaměstnanců subdodavatele, kteří budou vykonávat úklidové práce dle Článku 1 odst. 4, jednotným pracovním oděvem vhodným pro dané prostředí, zřetelně označeným logem Zhotovitele a jménem příslušného pracovníka. Logem Zhotovitele bude rovněž

- označeno vyhazeni používané k úklidovým pracím, kromě věci, na kterých se smluvní strany dohodnou.
11. Zhotovitel odpovídá za to, že všichni jeho zaměstnanci, kteří budou vykonávat smluvené úklidové práce, jakož i zaměstnanci případného subdodavatele nebyli odsouzeni pro závažný úmyslný trestný čin.
  12. Zhotovitel je povinen upozornit Objednatele na nevhodnost požadavků a pokynů daných mu Objednatelem k provedení prací a na rizika vyplývající z Objednatelových požadavků, které neodpovídají obvyklým postupům úklidových služeb či podmínkám bezpečnosti práce.
  13. V případě, že Zhotovitel splní povinnost dle čl. 3 odst. 12 smlouvy, neodpovídá za vady způsobené nevhodnými požadavky nebo pokyny Objednatele, jestliže Objednatel na jejich použití při provádění smluvených úklidových prací písemně trval.
  14. Zhotovitel odpovídá za veškeré škody na majetku či zdraví způsobené jím nebo jeho subdodavatelem či zaměstnanci.
  15. Zhotovitel je povinen všechny ztracené věci nalezené v místě provádění smluvních prací zaměstnanci Zhotovitele či zaměstnanci subdodavatele bezodkladně odevzdat Objednateli a uvést tuto skutečnost do úklidového deníku včetně jména osoby Objednatele, která věc převzala a data předání.
  16. Zhotovitel je povinen všechny zjištěné závady, nedostatky a škody na nabytce, zařízení, elektrických a vodovodních instalacích neprodleně nahlásit Objednateli.
  17. Zhotovitel je povinen vést úklidový deník, který bude uložen u vichní sestry příslušného oddělení nebo kliniky na místě přístupném pro obě smluvní strany. Úklidový deník bude sloužit jako reklamační kniha a Objednatel do něj bude zaznamenávat veškeré zjištěné nedostatky na provedených úklidových pracích.
  18. Zhotovitel je povinen zajistit, že denně od 6:00 do 14:30 hodin bude v objektu přítomen jeho odpovědný zástupce, jehož jméno bude zapsáno v úklidovém deníku včetně telefonického spojení. V případě, kdy odpovědný zástupce bude nucen z nutných důvodů objekt opustit, upozorní na tuto skutečnost předem odpovědného zástupce Objednatele a uvede jméno zastupující osoby.
  19. Zhotovitel je povinen zajistit možnost řešení případných požadavků Objednatele mimo dobu dle článku 3 odst. 18 této smlouvy na mobilním telefonním čísle, které bude uvedeno v úklidovém deníku.
  20. Zhotovitel je oprávněn provádět činnost, jež jsou předmětem Díla podle této Smlouvy, prostřednictvím třetí osoby (subdodavatele) pouze v případě, že byl takový subdodavatel uveden v nabídce Zhotovitele do otevřeného zadávacího řízení dle odstavce 1. v preambuli této Smlouvy. Průběh Díla prostřednictvím jiných subdodavatelů je možné pouze v rozsahu uvedeném v nabídce Zhotovitele a s předcházejícím písemným souhlasem Objednatele, a zároveň za splnění podmínek dle čl. 6. základní části zadávací dokumentace k zadání veřejné zakázky specifikované v odst. 1 preambule této Smlouvy.
  21. Zhotovitel je povinen ke dni zahájení smluvených úklidových prací předat Objednateli jmenný seznam všech svých zaměstnanců, případně zaměstnanců subdodavatele, kteří budou vykonávat pro Objednatele smluvené úklidové práce s uvedením místa jejich činnosti. Zhotovitel je povinen aktualizovat tento seznam vždy 1x měsíčně a předložit jej na vyžádání Objednateli.
  22. Zhotovitel je povinen v potřebné míře koordinovat svoji činnost v místě plnění s činností Objednatele, případně jiných osob, které v místě plnění budou vykonávat jiné činnosti pro Objednatele. Zhotovitel odpovídá za škodu, která by byla způsobena porušením této povinnosti.

23. Zhotovitel je povinen Objednateli neprodleně oznámit jakoukoliv skutečnost, která by mohla mít, byť i částečně, vliv na schopnost Zhotovitele plnit své povinnosti vyplývající z této Smlouvy. Takovým oznámením však Zhotovitel není zbaven povinnosti nadále plnit své závazky vyplývající z této Smlouvy.

#### Článek 4 Práva a povinnost Objednatele

1. Objednatel se touto Smlouvou zavazuje řádně provedené práce převzít a zaplatit za ně Zhotoviteli cenu, a to ve výši a za podmínek stanovených touto Smlouvou.
2. Objednatel je povinen zajistit Zhotoviteli přístup do prostor, v nichž budou prováděny úklidové práce a poskytnout mu další součinnost nutnou k provádění úklidových prací.
3. Objednatel je povinen poskytnout Zhotoviteli tato pokyny a směrnice, upravující režim, provoz, bezpečnost práce a protipožární opatření v objektu Vrotní sestry příslušného oddělení nebo kliniky seznámi zaměstnance Zhotovitele s aktuálním dezinfekčním programem.
4. Objednatel je povinen poskytnout Zhotoviteli bezúplatně uzamykatelné skladovací prostory pro uložení prostředků na úklid v souladu se zákonem č. 356/2003 Sb., o chemických látkách a chemických přípravcích, v platném znění a souvisejícími předpisy, úklidové komory pro technologické vybavení (úklid. vozíky, vysavače a pod.), prostor pro převlečení a osobní hygienu zaměstnanců Zhotovitele, kteří zajišťují smlouvené úklidové práce.
5. Objednatel je povinen poskytnout Zhotoviteli na vlastní náklady elektrickou energii, teplotu a studenou užitkovou vodu nezbytně nutnou pro provádění úklidových prací.
6. Objednatel je povinen poskytnout Zhotoviteli jednu telefonní linku v objektu, umožňující spojení pracovníků provádějících úklid s odpovědným zástupcem Zhotovitele, provoz této telefonní linky hraje Zhotovitel na základě faktur vystavených Objednatelům.
7. Objednatel je oprávněn pravidelně kontrolovat provádění úklidových prací a zaznamenávat do úklidového deníku zjištěné nedostatky a požadovat odstranění vady.
8. Objednatel je oprávněn kdykoli v průběhu účinnosti této smlouvy pozastavit z provozních důvodů úklidové práce, a to na dobu nezbytně nutnou. Pozastavení prací je Objednatel povinen oznámit odpovědné osobě Zhotovitele a uvést do úklidového deníku nejméně 5 kalendářních dní před pozastavením prací.
9. Objednatel je oprávněn provádět kontroly zaměstnanců Zhotovitele na požití alkoholických nápojů či jiných návykových látek. V případě, že u kontrolované osoby bude zjištěno požití alkoholických nápojů či jiných návykových látek, nebude této osobě umožněn přístup na pracoviště Objednatele. Objednatel nahlásí tuto skutečnost Zhotoviteli a Zhotovitel se zavazuje neprodleně zajistit výkon úklidových prací jinou osobou.

## Článek 5 Smluvní cena a platební podmínky

1. Objednatel se zavazuje uhradit Zhotoviteli za provádění úklidových prací smluvní cenu, která odpovídá nabídkovým cenám, uvedeným Zhotovitelem v jeho nabídce do předmětného otevřeného zadávacího řízení (dále jen „Cena díla“). Sazebník úkonů je nedílnou součástí této smlouvy jako příloha č. 1. Úhrada bude prováděna měsíčně zpětně.
2. Zhotovitel je oprávněn vystavit příslušný daňový doklad na základě protokolů u provedených pracích odsouhlasených odpovědným zástupcem Objednatele, jejichž kopie budou nedílnou součástí daňového dokladu, a to zvlášť za každou kliniku či jiné zdravotnické nebo nezávodnické pracoviště – oddělení. Předmětný protokol je Zhotovitel povinen předložit Objednateli vždy k 10. dni měsíce následujícího po měsíci, ve kterém došlo k plnění, které je předmětem fakturace. Objednatel tento protokol odsouhlasí do 5-ti pracovních dnů, do 2 pracovních dnů po doručení odsouhlasení soupisu vystaví Zhotovitel příslušný daňový doklad.
3. K cenám za provedené úklidové práce bude v daňových dokladech vždy připočtena příslušná daň z příjmaté hodnoty.
4. Cenu Díla je možno překročit pouze v případě, že dojde ke změnám daňových právních předpisů, které budou mít prokazatelný vliv na výši Ceny díla, a to zejména v případě zvýšení sazby DPH. Překročení Ceny díla bude v takovém případě upraveno písemným dodatkem k této Smlouvě.
5. Zhotovitel je oprávněn neprodleně po vyhlášení míry inflace za předchozí kalendářní rok předat Objednateli návrh dodatku ke smlouvě s návrhem na zvýšení Ceny díla o míru inflace oficiálně vyhlášenou Českým statistickým úřadem za předchozí kalendářní rok, pokud míra inflace překročí 5 % (pro vyloučení pochybnosti platí, že k meziročnímu nárůstu míry inflace za rok, ve kterém byla uzavřena tato Smlouva, se nepřítliží). Zhotovitel je povinen předložit návrh dodatku v dostatečném předstihu tak, aby mohl být dodatek nejpozději do konce března stávajícího roku uzavřen, a aby mohl být tentím pro uzavření dodatku dodržen. Zhotovitel (za stejných podmínek) může požádat o navýšení ceny i v případě, kdy je 5 % hranice dosaženo součtem hodnot inflací za několik po sobě jdoucích let (po posledním navýšení ceny). Analogicky bude postupovat Objednatel v případě, že dojde k poklesu cenové hladiny (deflace) o 5 % méně či za několik po sobě jdoucích let (po poslední úpravě ceny).
6. Cena díla v sobě zahrnuje veškeré náklady spojené s dílem, například, nikoli však výlučně, náklady na pracovní síly, na materiál potřebný k výkonu sjednaných činností, pracovní pomůcky, stroje, dopravu, řízení a administrativu, režii i zisk Zhotovitele, skladování a veškeré další náklady Zhotovitele v souvislosti s realizací Díla (např. zajištění bezpečnosti a ochrany zdraví při práci a požární ochrany zvýšené náklady ve vícesměnném provozu, uložení odpadů, sankce, pokuty, penále, pojištění apod.). Součástí Ceny Díla jsou dodávky pytlů na odpad o síle 180 mikrom, sáčky do odpadkových košů, mycí, čisticí a desinfekční prostředky, součástí Ceny Díla není doplňovaný hygienický materiál.
7. Zvýšení materiálových, mzdových a jiných nákladů, jakož i případná změna cel, dovozních přírůžek nebo kursu české koruny po podpisu Smlouvy, popřípadě jiné vlivy, nemají dopad na Cenu Díla.
8. Práce neprovedené z důvodu omezení provozu, dočasného vyloučení prostor z provozu nebo oprav či rekonstrukčních prací prováděných v těchto prostorách, nebudou Zhotovitelem Objednateli fakturovány.

9. Cena díla bude hrazena na základě faktur – daňových dokladů vystavených Zhotovitelem v souladu s touto Smlouvou. Splatnost faktur – daňových dokladů musí být stanovena v čílece minimálně 90 dnu od jejich vystavení. Zhotovitel je povinen doručit Objednateli faktury – daňové doklady vždy alespoň 80 kalendářních dnů před dnem splatnosti, jinak se přiměřeně posouvá termín splatnosti.
10. V případě prodlení Objednatele s úhradou Ceny díla je Zhotovitel oprávněn požadovat na Objednateli úrok z prodlení maximálně ve výši stanovené obecně závaznými právními předpisy. Zhotovitel se zavazuje neuplatňovat vůči Objednateli žádné další sankce.
11. Veškeré faktury – daňové doklady dle této Smlouvy musí být vystaveny ve lhůtách a s náležitostmi stanovenými právními předpisy. V případě, že daňové doklady nebudou mít odpovídající náležitosti, je Objednatel oprávněn zaslat je ve lhůtě splatnosti zpět Zhotoviteli k doplnění, aniž se tak dostane do prodlení se splatností. Lhůta splatnosti počíná běžet znovu od opětovného zaslání náležitě doplněných či opravených dokladů.
12. Veškeré platby dle této smlouvy budou probíhat vylučně bezhotovostním převodem v české měně. Objednatel nebude poskytovat zálohy.
13. Zhotovitel není oprávněn započíst jakékoli pohledávky proti nárokům Objednatele. Pohledávky a nároky Zhotovitele vzniké v souvislosti s touto Smlouvou nesmějí být postoupeny třetím osobám, zastaveny nebo s nimi jinak disponováno.
14. Smluvní strany se dohodly na tom, že Objednatel je oprávněn jednostranně započíst jakékoli své pohledávky za Zhotovitelem vyplývající z této Smlouvy (splatné, nesplatné i promlčené) oproti pohledávce Zhotovitele na zaplacení Ceny Díla.

## Článek 6

### Měsíční převzetí provedených úklidových prací

1. Pravidelně vždy poslední pracovní den v daném kalendářním měsíci se bude provádět tzv. měsíční převzetí provedených úklidových prací v místě provádění prací, nebude-li dojednáno jinak. Z tohoto přejímacího řízení bude pořízen protokol o předání a převzetí provedených měsíčních úklidových prací, který se stává nedílnou přílohou úklidového deníku. Protokol o předání a převzetí provedených měsíčních úklidových prací bude obsahovat zejména
  - a) identifikační údaje osob podepisujících protokol,
  - b) identifikační údaje usku, za který se protokol podepisuje,
  - c) soupis vad a nedodělků,
  - d) zhodnocení jakosti,
  - e) specifikace nepřevzatých prací,
  - f) vyjádření zástupců Objednatele a Zhotovitele k uváděným skutečnostem
  - g) datum a podpis oprávněných osob.
2. Jestliže se v průběhu přejímacího řízení zjistí, že měsíční úklidové práce byly provedeny vadně, jsou nekompletní nebo neodpovídají podmínkám smlouvy, do protokolu o předání a převzetí měsíčních úklidových prací se uvede soupis všech vad, termíny jejich odstranění a termín opakování přejímky měsíčních úklidových prací.
3. Objednatel a Zhotovitel jsou povinni podepsat protokol o předání a převzetí měsíčních úklidových prací. Protokol jsou oprávněny podepsat pouze osoby uvedené v článku 11 Smlouvy.





6. Zhotovitel se zavazuje uhradit Objednateli smluvní pokutu ve výši 50 000 Kč za každý případ neplnění smluvních podmínek, pokud Zhotovitel nebude provádět úklidové práce s potřebnou odhodnou péčí, řádně a včas, a to tak, aby výsledek úklidových prací odpovídal příslušným právním předpisům a smluvně ujednaným nebo obvyklým standardům kvality úklidových prací pro zdravotnické provozy a kdy Zhotovitel nezajistí provádění úklidových prací na ranní směně minimálně s počtem 85 zaměstnanců.
7. Zhotovitel se zavazuje uhradit Objednateli smluvní pokutu ve výši 50 000 Kč za každý případ neplnění smluvních podmínek, pokud pojištění odpovědnosti Zhotovitele za škodu pozbude platnosti a nebude nahrazeno novou pojistnou smlouvou.
8. Vznikem povinnosti hradit smluvní pokutu ani jejím faktickým zaplacením není dotčen nárok Objednatel na náhradu škody v plné výši ani na odstoupení od této Smlouvy. Odstoupením od Smlouvy již uplatněný nárok na smluvní pokutu nezaniká.
9. Smluvní strany shodně prohláší, že s ohledem na charakter povinnosti, jejichž splnění je zajištěno smluvními pokutami, a dále s ohledem na charakter Důla a veřejný zájem na jeho řádném provozu, považují smluvní pokuty uvedené v tomto článku za přiměřené.

#### Článek 9

##### Výpověď smlouvy, Odstoupení od smlouvy

1. Smluvní strany sjednávají tříměsíční výpovědní lhůtu, která začíná běžet první den měsíce následujícího po prokazatelném doručení výpovědi druhé smluvní straně.
2. Zhotovitel je oprávněn od této smlouvy odstoupit v případě prodlžení Objednatel s uložení měsíční faktury dle článku 5 Smlouvy, pokud faktura nebude uložena do 30ti kalendářních dnů ode dne její splatnosti.
3. Objednatel je oprávněn od této smlouvy odstoupit v případě, že
  - a) Zhotovitel je v prodlžení se zahájením úklidových prací dle článku 2 odst. 1 Smlouvy déle jak 3 kalendářní dny,
  - b) byl Zhotovitel opakovaně písemně upozorněn na vyskytující se vady a tyto vady nebyly odstraněny,
  - c) dojde opakovaně k nedodržení čl. 3, odst. 1, věta druhá Smlouvy,
  - d) pojištění odpovědnosti za škodu Zhotovitele dle článku 10 Smlouvy pozbude platnosti a nebude v souladu s článkem 10 odst. 4 Smlouvy nahrazeno novou pojistnou smlouvou.
4. Výše uvedeným není dotčeno právo obou smluvních stran na ukončení Smlouvy dohodou, ani jejich právo odstoupit od Smlouvy dle příslušných ustanovení § 344 a násl. obchodního zákoníku.

#### Článek 10

##### Pojištění odpovědnosti Zhotovitele

1. Zhotovitel odpovídá za škodu vzniklou Objednateli nebo třetím osobám v souvislosti s plněním, nedodržením nebo porušením povinností vyplývajících z této Smlouvy.

2. Zhotovitel prohlašuje, že má uzavřenou smlouvu na pojištění odpovědnosti za škodu způsobenou třetím osobám při výkonu své činnosti ve výši pojistné hodnoty 40 milionů Kč. Zhotovitel je povinen mít tuto pojistnou smlouvu platnou po celou dobu trvání této smlouvy.
3. Pojištění odpovědnosti za škodu způsobenou Zhotovitelem třetím osobám musí rovněž zahrnovat i pojištění všech subdodavatelů Zhotovitele, případně je Zhotovitel povinen zajistit, aby obdobně pojištění v přiměřeném rozsahu sjednali i všichni jeho subdodavatelé, kteří se pro něj budou podílet na realizaci Díla podle této Smlouvy.
4. V případě, že Zhotovitelova pojištění odpovědnosti za škodu pozbude platnost, musí být nahrazeno obdobnou pojistnou smlouvou se stejnými pojistnými podmínkami.
5. Originál případně úředně ověřená kopie pojistné smlouvy je nedílnou přílohou této Smlouvy jako příloha č. 2.

### Článek 11

#### Jednání za smluvní strany

1. Za smluvní strany ve všech záležitostech týkajících se této smlouvy jednají statutární orgány. Jiné osoby jsou oprávněny jednat pouze v rozsahu určeném plnou mocí od statutárního orgánu.
2. V případě změn týkajících se výše uvedených osob, jsou smluvní strany povinny neprodleně tuto skutečnost oznámit druhé straně a předat si nové aktuální výpisy z obchodního rejstříku.
3. Za Objednatele je oprávněna se Zhotovitelem jednat ve věci plnění této smlouvy rovněž osoba pověřená k těmto úkonům Objednatelem, tj. právník, příp. jeho zástupce.
4. Za Zhotovitele je oprávněna s Objednatelem jednat ve věci plnění této smlouvy rovněž osoba pověřená k těmto úkonům Zhotovitelem, tzv. odpovědný zástupce Zhotovitele Milan Kuubek, ředitel Divize úklidové služby.
5. Protokol o předání a převzetí provedených měsíčních úklidových prací je za Zhotovitele oprávněn podepsat ředitel Divize úklidové služby. Za Objednatele podepisují tento protokol pouze vrchní sestra nebo její zástupce – u klinik a zdravotnických oddělení, vedoucí oddělení, případně provozní – u provozních oddělení a společných prostor.

### Článek 12

#### Doručování písemnosti

1. Smluvní strany této Smlouvy se dohodly, že veškerá písemná korespondence bude zasílána výlučně na následující adresy, v případě, že nebudou dohodnuto jinak:

- a) adresa Objednatele pro doručování:  
FaKultní nemocnice v Motole  
k rukám  
V Úvalu 84, 150 06 Praha 5 – Motol

- b) adresa Zhotovitele pro doručování:  
CENTRA a.s.  
K rukám  
Plzeňská 3185/5h, 150 00 Praha 5
2. Právní účinky doručení jakékoli písemnosti doručované v souvislosti s touto Smlouvou či na jejím základě nastávají pouze tehdy, je-li tato písemnost odesílatelem či odesílatelem pověřeným provozovatelem poštovních služeb osobně předána jejímu adresátovi nebo je-li tato písemnost doručena jejímu adresátovi formou doporučeného psaní, odeslaného prostřednictvím držitele poštovní licence nebo zvláštní poštovní licence ve smyslu zákona č. 29/2000 Sb., o poštovních službách, ve znění pozdějších předpisů. Při doručování prostřednictvím osobního předání nastávají účinky doručení okamžikem písemného potvrzení adresáta o přijetí doručované písemnosti. Při doručování prostřednictvím doporučeného psaní nastávají účinky doručení okamžikem přijetí doručované písemnosti adresátem od poštovního doručovatele dle platných poštovních podmínek uveřejněných na základě zákona č. 29/2000 Sb., o poštovních službách, ve znění pozdějších předpisů. Doporučené psaní adresované smluvní straně této Smlouvy třeba adresovat vždy na adresu smluvní strany uvedenou v této Smlouvě. Tato doručovací adresa smluvní strany může být změněna pouze písemným oznámením doručeným druhé smluvní straně. Pro doručování jiných poštovních zásilek než písemnosti platí toto ustanovení této Smlouvy obdobně.

### Článek 13 Závěrečná ustanovení

1. Smluvní strany se v souladu s ustanovením § 262 obchodního zákoníku dohodly, že tato smlouva a závazkový vztah z ní vyplývající se budou řídit příslušnými ustanoveními zákona č. 513/1991 Sb., obchodního zákoníku, v platném znění.
2. Tato Smlouva nabývá platnosti dnem jejího uzavření. Dnem uzavření této Smlouvy je den označený datem u podpisů smluvních stran. Je-li takto označeno více dní, je dnem uzavření této Smlouvy den z označených dnů nejpozdější.
3. Tato smlouva se uzavírá na dobu neurčitou s tříměsíční výpovědní lhůtou, která začne běžet prvního dne následujícího měsíce po doručení písemné výpovědi druhé smluvní straně. Smlouvu lze vypovědět i bez udání důvodu.
4. Smlouvu lze ukončit rovněž dohodou smluvních stran učiněnou písemnou formou. Účinky ukončení Smlouvy nastanou k okamžiku stanoveném v takovéto dohodě. Nebude-li takovýto okamžik dohodou stanoven, pak tyto účinky nastanou ke dni uzavření takovéto dohody.
5. Objednatel je oprávněn od této Smlouvy odstoupit dále i v případě podstatného nebo opakovaného méně závažného porušení smluvní povinnosti Zhotovitelem nebo v případě porušení jakékoli zákonné povinnosti Zhotovitelem.
6. Za podstatné porušení smluvní povinnosti se považuje:
  - a) nedodržení obecně závazných právních předpisů a interních předpisů Objednatele upravujících výkon činnosti dle této Smlouvy,
  - b) provádění Díla v rozporu s touto Smlouvou nebo se zadáním veřejné zakázky Objednatelem nebo s pokyny Objednatele (z hlediska jakosti i množství).
7. Objednatel je dále oprávněn od této Smlouvy odstoupit v případě, že:

- a) z důvodů nezávislých na vůli Objednatelů nebude možné pokračovat v plnění Díla.
  - b) Zhotovitel pozbude oprávnění vyžadovaného právními předpisy k činnosti, k jejichž provádění je Zhotovitel povinen dle této Smlouvy.
  - c) Zhotovitel pozbude kteréhokoliv jiného kvalifikačního předpokladu, jehož splnění bylo předpokladem pro zadání veřejné zakázky.
  - d) na majetek Zhotovitele bude prohlášen konkurs nebo bude návrh na prohlášení konkursu zamítnut pro nedostatek majetku Zhotovitele nebo bude jiným zákonným způsobem osvědčen úpadek Zhotovitele.
  - e) Zhotovitel vstoupí do likvidace.
8. Zhotovitel je oprávněn od této Smlouvy odstoupit v případě, že:
- a) pozbude oprávnění vyžadovaného právními předpisy k jedné či více činnostem, k jejichž provádění je Zhotovitel povinen dle této Smlouvy.
  - b) pozbude kteréhokoliv jiného kvalifikačního předpokladu, jehož splnění bylo předpokladem pro zadání veřejné zakázky.
9. Účinky každého odstoupení od Smlouvy nastávají okamžikem doručení písemného projevu vůle odstoupit od této Smlouvy druhé smluvní straně. Odstoupení od Smlouvy se nedotýká nároku na náhradu škody vzniklé porušením této Smlouvy ani nároku na zaplacení smluvních pokut.
10. Při ukončení platnosti této smlouvy jsou smluvní strany pověřeny vzájemně vypořádat své závazky, zejména:
- a) vzájemně si vrátit věci předané druhé straně za účelem plnění svých závazků,
  - b) vyklidit prostory poskytnuté Objednatelům Zhotoviteli při plnění dle této smlouvy,
  - c) uhradit veškeré peněžité závazky a pohledávky vzniklé na základě této smlouvy.
11. Smluvní strany výslovně vylučují možnost použití ustanovení § 351, odst. 2 zákona č. 513/1991 Sb., obchodního zákoníku, ve znění pozdějších předpisů na právní vztahy z této Smlouvy. Zhotovitel má nárok na úhradu poměrné části Ceny Díla, odpovídající rozsahu jím provedeného a předaného Díla. V případě, že se smluvní strany nezhodnou na výši případných finančních nároků Zhotovitele vzniklých v důsledku odstoupení od Smlouvy, bude výše těchto nároků stanovena na základě znaleckého posudku vypracovaného znalcem jmenovaným Objednatelům. Náklady na zpracování znaleckého posudku ponese smluvní strany rovným dílem.
12. V případě ukončení této Smlouvy je Zhotovitel povinen poskytnout Objednatelům nezbytnou součinnost tak, aby Objednatelům nevznikla škoda.
13. Tato smlouva lze měnit a doplňovat pouze formou písemných očíslovaných dodatků podepsaných oprávněnými zástupci obou smluvních stran. Změna této smlouvy je účinná k okamžiku stanoveném v takovéto dohodě. Nebyla-li takováto okamžik stanovena, pak změna této Smlouvy bude účinná ke dni uzavření takovéto dohody. Zhotovitel bere na vědomí, že změny této Smlouvy lze sjednat pouze za podmínek stanovených právními předpisy upravujícími zadávání veřejných zakázek.
14. Nedílnou součástí smlouvy je příloha č. 1 „Seznam úklidových prací a sazebník úkonů“, příloha č. 2 „Smlouva o pojištění odpovědnosti Zhotovitele“, příloha č. 3 „Směrnice o odpadovém hospodářství“, příloha č. 4 „Jednotkové ceny úklidových prací“, příloha č. 5 „Certifikát ISO 9001 (kopie)“ a příloha č. 6 „Certifikát ISO 14001 (kopie)“.
15. V případě neplatnosti nebo neúčinnosti některého ustanovení této smlouvy nebudou dotčena ostatní ustanovení této smlouvy.

16. Smluvní strany prohlašují, že tato smlouva nebyla uzavřena v tísní ani za nápadně nevýhodných podmínek pro kteroukoliv ze smluvních stran.
17. Smluvní strany se zavazují vzájemně respektovat své oprávněné zájmy související s touto Smlouvou a poskytnout si veškerou nutnou součinnost, kterou lze spravedlivě požadovat k tomu, aby bylo dosaženo účelu této Smlouvy, zejména učit veškeré právní a jiné úkony k tomu nezbytné.
18. Všechny spory, které vzniknou z této Smlouvy nebo s souvislostí s ní a které se nepodaří vyřešit přednostně smírnou cestou, budou rozhodovány obecnými soudy v souladu s ustanoveními zákona č. 99/1963 Sb. občanského soudního řádu, ve znění pozdějších předpisů.
19. Tato smlouva je sepsána ve čtyřech stejnopisech, z nichž každá smluvní strana obdrží po jednom vyhotovení.
20. Tato smlouva nabývá platnosti dnem podpisu oběma smluvními stranami.

V Praze

2.3.2007

V Praze dne .....

Za Objednavatele:

Za Zhotovitele:

Fakultní nemocnice v Motole

ISS Facility Services s.r.o.

Přílohy:

1. Seznam úklidových prací a sazebník úkonů
2. Smlouva o pojištění odpovědnosti Zhotovitele
3. Směrnice o odpadovém hospodářství Fakultní nemocnice v Motole
4. Jednotkové ceny úklidových prací
5. Certifikát ISO 9001 (kopie)
6. Certifikát ISO 14001 (kopie)
7. Certifikát OHSAS 18001 (kopie)
8. Smlouva o sdružení

*Original:*

3.3.07

**CENOVÁ specifikace prováděných služeb**

Objekt

Elektrická instalace v Městř

Sl.	Popis	Název Montáže	hm.	hm. jednot.	hm.	Náklady	Cena za jednot.	Celkem s koeficientem
<b>Práce</b>								
1	1000	Práce na rozvaděči	1	1000	1	1000	1000	1000
2	1001	Práce na rozvaděči	1	1001	1	1001	1001	1001
3	1002	Práce na rozvaděči	1	1002	1	1002	1002	1002
4	1003	Práce na rozvaděči	1	1003	1	1003	1003	1003
5	1004	Práce na rozvaděči	1	1004	1	1004	1004	1004
6	1005	Práce na rozvaděči	1	1005	1	1005	1005	1005
7	1006	Práce na rozvaděči	1	1006	1	1006	1006	1006
8	1007	Práce na rozvaděči	1	1007	1	1007	1007	1007
9	1008	Práce na rozvaděči	1	1008	1	1008	1008	1008
10	1009	Práce na rozvaděči	1	1009	1	1009	1009	1009
11	1010	Práce na rozvaděči	1	1010	1	1010	1010	1010
12	1011	Práce na rozvaděči	1	1011	1	1011	1011	1011
13	1012	Práce na rozvaděči	1	1012	1	1012	1012	1012
14	1013	Práce na rozvaděči	1	1013	1	1013	1013	1013
15	1014	Práce na rozvaděči	1	1014	1	1014	1014	1014
16	1015	Práce na rozvaděči	1	1015	1	1015	1015	1015
17	1016	Práce na rozvaděči	1	1016	1	1016	1016	1016
18	1017	Práce na rozvaděči	1	1017	1	1017	1017	1017
19	1018	Práce na rozvaděči	1	1018	1	1018	1018	1018
20	1019	Práce na rozvaděči	1	1019	1	1019	1019	1019
21	1020	Práce na rozvaděči	1	1020	1	1020	1020	1020
22	1021	Práce na rozvaděči	1	1021	1	1021	1021	1021
23	1022	Práce na rozvaděči	1	1022	1	1022	1022	1022
24	1023	Práce na rozvaděči	1	1023	1	1023	1023	1023
25	1024	Práce na rozvaděči	1	1024	1	1024	1024	1024
26	1025	Práce na rozvaděči	1	1025	1	1025	1025	1025
27	1026	Práce na rozvaděči	1	1026	1	1026	1026	1026
28	1027	Práce na rozvaděči	1	1027	1	1027	1027	1027
29	1028	Práce na rozvaděči	1	1028	1	1028	1028	1028
30	1029	Práce na rozvaděči	1	1029	1	1029	1029	1029
31	1030	Práce na rozvaděči	1	1030	1	1030	1030	1030
32	1031	Práce na rozvaděči	1	1031	1	1031	1031	1031
33	1032	Práce na rozvaděči	1	1032	1	1032	1032	1032
34	1033	Práce na rozvaděči	1	1033	1	1033	1033	1033
35	1034	Práce na rozvaděči	1	1034	1	1034	1034	1034
36	1035	Práce na rozvaděči	1	1035	1	1035	1035	1035
37	1036	Práce na rozvaděči	1	1036	1	1036	1036	1036
38	1037	Práce na rozvaděči	1	1037	1	1037	1037	1037
39	1038	Práce na rozvaděči	1	1038	1	1038	1038	1038
40	1039	Práce na rozvaděči	1	1039	1	1039	1039	1039
41	1040	Práce na rozvaděči	1	1040	1	1040	1040	1040
42	1041	Práce na rozvaděči	1	1041	1	1041	1041	1041
43	1042	Práce na rozvaděči	1	1042	1	1042	1042	1042
44	1043	Práce na rozvaděči	1	1043	1	1043	1043	1043
45	1044	Práce na rozvaděči	1	1044	1	1044	1044	1044
46	1045	Práce na rozvaděči	1	1045	1	1045	1045	1045
47	1046	Práce na rozvaděči	1	1046	1	1046	1046	1046
48	1047	Práce na rozvaděči	1	1047	1	1047	1047	1047
49	1048	Práce na rozvaděči	1	1048	1	1048	1048	1048
50	1049	Práce na rozvaděči	1	1049	1	1049	1049	1049
51	1050	Práce na rozvaděči	1	1050	1	1050	1050	1050
52	1051	Práce na rozvaděči	1	1051	1	1051	1051	1051
53	1052	Práce na rozvaděči	1	1052	1	1052	1052	1052
54	1053	Práce na rozvaděči	1	1053	1	1053	1053	1053
55	1054	Práce na rozvaděči	1	1054	1	1054	1054	1054
56	1055	Práce na rozvaděči	1	1055	1	1055	1055	1055
57	1056	Práce na rozvaděči	1	1056	1	1056	1056	1056
58	1057	Práce na rozvaděči	1	1057	1	1057	1057	1057
59	1058	Práce na rozvaděči	1	1058	1	1058	1058	1058
60	1059	Práce na rozvaděči	1	1059	1	1059	1059	1059
61	1060	Práce na rozvaděči	1	1060	1	1060	1060	1060
62	1061	Práce na rozvaděči	1	1061	1	1061	1061	1061
63	1062	Práce na rozvaděči	1	1062	1	1062	1062	1062
64	1063	Práce na rozvaděči	1	1063	1	1063	1063	1063
65	1064	Práce na rozvaděči	1	1064	1	1064	1064	1064
66	1065	Práce na rozvaděči	1	1065	1	1065	1065	1065
67	1066	Práce na rozvaděči	1	1066	1	1066	1066	1066
68	1067	Práce na rozvaděči	1	1067	1	1067	1067	1067
69	1068	Práce na rozvaděči	1	1068	1	1068	1068	1068
70	1069	Práce na rozvaděči	1	1069	1	1069	1069	1069
71	1070	Práce na rozvaděči	1	1070	1	1070	1070	1070
72	1071	Práce na rozvaděči	1	1071	1	1071	1071	1071
73	1072	Práce na rozvaděči	1	1072	1	1072	1072	1072
74	1073	Práce na rozvaděči	1	1073	1	1073	1073	1073
75	1074	Práce na rozvaděči	1	1074	1	1074	1074	1074
76	1075	Práce na rozvaděči	1	1075	1	1075	1075	1075
77	1076	Práce na rozvaděči	1	1076	1	1076	1076	1076
78	1077	Práce na rozvaděči	1	1077	1	1077	1077	1077
79	1078	Práce na rozvaděči	1	1078	1	1078	1078	1078
80	1079	Práce na rozvaděči	1	1079	1	1079	1079	1079
81	1080	Práce na rozvaděči	1	1080	1	1080	1080	1080
82	1081	Práce na rozvaděči	1	1081	1	1081	1081	1081
83	1082	Práce na rozvaděči	1	1082	1	1082	1082	1082
84	1083	Práce na rozvaděči	1	1083	1	1083	1083	1083
85	1084	Práce na rozvaděči	1	1084	1	1084	1084	1084
86	1085	Práce na rozvaděči	1	1085	1	1085	1085	1085
87	1086	Práce na rozvaděči	1	1086	1	1086	1086	1086
88	1087	Práce na rozvaděči	1	1087	1	1087	1087	1087
89	1088	Práce na rozvaděči	1	1088	1	1088	1088	1088
90	1089	Práce na rozvaděči	1	1089	1	1089	1089	1089
91	1090	Práce na rozvaděči	1	1090	1	1090	1090	1090
92	1091	Práce na rozvaděči	1	1091	1	1091	1091	1091
93	1092	Práce na rozvaděči	1	1092	1	1092	1092	1092
94	1093	Práce na rozvaděči	1	1093	1	1093	1093	1093
95	1094	Práce na rozvaděči	1	1094	1	1094	1094	1094
96	1095	Práce na rozvaděči	1	1095	1	1095	1095	1095
97	1096	Práce na rozvaděči	1	1096	1	1096	1096	1096
98	1097	Práce na rozvaděči	1	1097	1	1097	1097	1097
99	1098	Práce na rozvaděči	1	1098	1	1098	1098	1098
100	1099	Práce na rozvaděči	1	1099	1	1099	1099	1099
101	1100	Práce na rozvaděči	1	1100	1	1100	1100	1100
102	1101	Práce na rozvaděči	1	1101	1	1101	1101	1101
103	1102	Práce na rozvaděči	1	1102	1	1102	1102	1102
104	1103	Práce na rozvaděči	1	1103	1	1103	1103	1103
105	1104	Práce na rozvaděči	1	1104	1	1104	1104	1104
106	1105	Práce na rozvaděči	1	1105	1	1105	1105	1105
107	1106	Práce na rozvaděči	1	1106	1	1106	1106	1106
108	1107	Práce na rozvaděči	1	1107	1	1107	1107	1107
109	1108	Práce na rozvaděči	1	1108	1	1108	1108	1108
110	1109	Práce na rozvaděči	1	1109	1	1109	1109	1109
111	1110	Práce na rozvaděči	1	1110	1	1110	1110	1110
112	1111	Práce na rozvaděči	1	1111	1	1111	1111	1111
113	1112	Práce na rozvaděči	1	1112	1	1112	1112	1112
114	1113	Práce na rozvaděči	1	1113	1	1113	1113	1113
115	1114	Práce na rozvaděči	1	1114	1	1114	1114	1114
116	1115	Práce na rozvaděči	1	1115	1	1115	1115	1115
117	1116	Práce na rozvaděči	1	1116	1	1116	1116	1116
118	1117	Práce na rozvaděči	1	1117	1	1117	1117	1117
119	1118	Práce na rozvaděči	1	1118	1	1118	1118	1118
120	1119	Práce na rozvaděči	1	1119	1	1119	1119	1119
121	1120	Práce na rozvaděči	1	1120	1	1120	1120	1120
122	1121	Práce na rozvaděči	1	1121	1	1121	1121	1121
123	1122	Práce na rozvaděči	1	1122	1	1122	1122	1122
124	1123	Práce na rozvaděči	1	1123	1	1123	1123	1123
125	1124	Práce na rozvaděči	1	1124	1	1124	1124	1124
126	1125	Práce na rozvaděči	1	1125	1	1125	1125	1125
127	1126	Práce na rozvaděči	1	1126	1	1126	1126	1126
128	1127	Práce na rozvaděči	1	1127	1	1127	1127	1127
129	1128	Práce na rozvaděči	1	1128	1	1128	1128	1128
130	1129	Práce na rozvaděči	1	1129	1	1129	1129	1129
131	1130	Práce na rozvaděči	1	1130				















№	Code	Varas Nosaukums	litras	Pasūtājuma	litrs	Stāvoklis	Ērtības koeficients	Ērtības koeficients Pa. PFI
1	01	Arāns	10	10	10	10	10	5x Po P.
2	02	Arāns	10	10	10	10	10	5x Po P.
3	03	Arāns	10	10	10	10	10	5x Po P.
4	04	Arāns	10	10	10	10	10	5x Po P.
5	05	Arāns	10	10	10	10	10	5x Po P.
6	06	Arāns	10	10	10	10	10	5x Po P.
7	07	Arāns	10	10	10	10	10	5x Po P.
8	08	Arāns	10	10	10	10	10	5x Po P.
9	09	Arāns	10	10	10	10	10	5x Po P.
10	10	Arāns	10	10	10	10	10	5x Po P.
11	11	Arāns	10	10	10	10	10	5x Po P.
12	12	Arāns	10	10	10	10	10	5x Po P.
13	13	Arāns	10	10	10	10	10	5x Po P.
14	14	Arāns	10	10	10	10	10	5x Po P.
15	15	Arāns	10	10	10	10	10	5x Po P.
16	16	Arāns	10	10	10	10	10	5x Po P.
17	17	Arāns	10	10	10	10	10	5x Po P.
18	18	Arāns	10	10	10	10	10	5x Po P.
19	19	Arāns	10	10	10	10	10	5x Po P.
20	20	Arāns	10	10	10	10	10	5x Po P.
21	21	Arāns	10	10	10	10	10	5x Po P.
22	22	Arāns	10	10	10	10	10	5x Po P.
23	23	Arāns	10	10	10	10	10	5x Po P.
24	24	Arāns	10	10	10	10	10	5x Po P.
25	25	Arāns	10	10	10	10	10	5x Po P.
26	26	Arāns	10	10	10	10	10	5x Po P.
27	27	Arāns	10	10	10	10	10	5x Po P.
28	28	Arāns	10	10	10	10	10	5x Po P.
29	29	Arāns	10	10	10	10	10	5x Po P.
30	30	Arāns	10	10	10	10	10	5x Po P.
31	31	Arāns	10	10	10	10	10	5x Po P.
32	32	Arāns	10	10	10	10	10	5x Po P.
33	33	Arāns	10	10	10	10	10	5x Po P.
34	34	Arāns	10	10	10	10	10	5x Po P.
35	35	Arāns	10	10	10	10	10	5x Po P.
36	36	Arāns	10	10	10	10	10	5x Po P.
37	37	Arāns	10	10	10	10	10	5x Po P.
38	38	Arāns	10	10	10	10	10	5x Po P.
39	39	Arāns	10	10	10	10	10	5x Po P.
40	40	Arāns	10	10	10	10	10	5x Po P.
41	41	Arāns	10	10	10	10	10	5x Po P.
42	42	Arāns	10	10	10	10	10	5x Po P.
43	43	Arāns	10	10	10	10	10	5x Po P.
44	44	Arāns	10	10	10	10	10	5x Po P.
45	45	Arāns	10	10	10	10	10	5x Po P.
46	46	Arāns	10	10	10	10	10	5x Po P.
47	47	Arāns	10	10	10	10	10	5x Po P.
48	48	Arāns	10	10	10	10	10	5x Po P.
49	49	Arāns	10	10	10	10	10	5x Po P.
50	50	Arāns	10	10	10	10	10	5x Po P.
51	51	Arāns	10	10	10	10	10	5x Po P.
52	52	Arāns	10	10	10	10	10	5x Po P.
53	53	Arāns	10	10	10	10	10	5x Po P.
54	54	Arāns	10	10	10	10	10	5x Po P.
55	55	Arāns	10	10	10	10	10	5x Po P.
56	56	Arāns	10	10	10	10	10	5x Po P.
57	57	Arāns	10	10	10	10	10	5x Po P.
58	58	Arāns	10	10	10	10	10	5x Po P.
59	59	Arāns	10	10	10	10	10	5x Po P.
60	60	Arāns	10	10	10	10	10	5x Po P.
61	61	Arāns	10	10	10	10	10	5x Po P.
62	62	Arāns	10	10	10	10	10	5x Po P.
63	63	Arāns	10	10	10	10	10	5x Po P.
64	64	Arāns	10	10	10	10	10	5x Po P.
65	65	Arāns	10	10	10	10	10	5x Po P.
66	66	Arāns	10	10	10	10	10	5x Po P.
67	67	Arāns	10	10	10	10	10	5x Po P.
68	68	Arāns	10	10	10	10	10	5x Po P.
69	69	Arāns	10	10	10	10	10	5x Po P.
70	70	Arāns	10	10	10	10	10	5x Po P.
71	71	Arāns	10	10	10	10	10	5x Po P.
72	72	Arāns	10	10	10	10	10	5x Po P.
73	73	Arāns	10	10	10	10	10	5x Po P.
74	74	Arāns	10	10	10	10	10	5x Po P.
75	75	Arāns	10	10	10	10	10	5x Po P.
76	76	Arāns	10	10	10	10	10	5x Po P.
77	77	Arāns	10	10	10	10	10	5x Po P.
78	78	Arāns	10	10	10	10	10	5x Po P.
79	79	Arāns	10	10	10	10	10	5x Po P.
80	80	Arāns	10	10	10	10	10	5x Po P.
81	81	Arāns	10	10	10	10	10	5x Po P.
82	82	Arāns	10	10	10	10	10	5x Po P.
83	83	Arāns	10	10	10	10	10	5x Po P.
84	84	Arāns	10	10	10	10	10	5x Po P.
85	85	Arāns	10	10	10	10	10	5x Po P.
86	86	Arāns	10	10	10	10	10	5x Po P.
87	87	Arāns	10	10	10	10	10	5x Po P.
88	88	Arāns	10	10	10	10	10	5x Po P.
89	89	Arāns	10	10	10	10	10	5x Po P.
90	90	Arāns	10	10	10	10	10	5x Po P.
91	91	Arāns	10	10	10	10	10	5x Po P.
92	92	Arāns	10	10	10	10	10	5x Po P.
93	93	Arāns	10	10	10	10	10	5x Po P.
94	94	Arāns	10	10	10	10	10	5x Po P.
95	95	Arāns	10	10	10	10	10	5x Po P.
96	96	Arāns	10	10	10	10	10	5x Po P.
97	97	Arāns	10	10	10	10	10	5x Po P.
98	98	Arāns	10	10	10	10	10	5x Po P.
99	99	Arāns	10	10	10	10	10	5x Po P.
100	100	Arāns	10	10	10	10	10	5x Po P.



№	Сод.	Наим. Метода	Итого	Предел	Мет	Сила	Сила	Сила
1	10-11	10-11	1	10-11	10-11	10-11	10-11	10-11
2	10-12	10-12	1	10-12	10-12	10-12	10-12	10-12
3	10-13	10-13	1	10-13	10-13	10-13	10-13	10-13
4	10-14	10-14	1	10-14	10-14	10-14	10-14	10-14
5	10-15	10-15	1	10-15	10-15	10-15	10-15	10-15
6	10-16	10-16	1	10-16	10-16	10-16	10-16	10-16
7	10-17	10-17	1	10-17	10-17	10-17	10-17	10-17
8	10-18	10-18	1	10-18	10-18	10-18	10-18	10-18
9	10-19	10-19	1	10-19	10-19	10-19	10-19	10-19
10	10-20	10-20	1	10-20	10-20	10-20	10-20	10-20
11	10-21	10-21	1	10-21	10-21	10-21	10-21	10-21
12	10-22	10-22	1	10-22	10-22	10-22	10-22	10-22
13	10-23	10-23	1	10-23	10-23	10-23	10-23	10-23
14	10-24	10-24	1	10-24	10-24	10-24	10-24	10-24
15	10-25	10-25	1	10-25	10-25	10-25	10-25	10-25
16	10-26	10-26	1	10-26	10-26	10-26	10-26	10-26
17	10-27	10-27	1	10-27	10-27	10-27	10-27	10-27
18	10-28	10-28	1	10-28	10-28	10-28	10-28	10-28
19	10-29	10-29	1	10-29	10-29	10-29	10-29	10-29
20	10-30	10-30	1	10-30	10-30	10-30	10-30	10-30
21	10-31	10-31	1	10-31	10-31	10-31	10-31	10-31
22	10-32	10-32	1	10-32	10-32	10-32	10-32	10-32
23	10-33	10-33	1	10-33	10-33	10-33	10-33	10-33
24	10-34	10-34	1	10-34	10-34	10-34	10-34	10-34
25	10-35	10-35	1	10-35	10-35	10-35	10-35	10-35
26	10-36	10-36	1	10-36	10-36	10-36	10-36	10-36
27	10-37	10-37	1	10-37	10-37	10-37	10-37	10-37
28	10-38	10-38	1	10-38	10-38	10-38	10-38	10-38
29	10-39	10-39	1	10-39	10-39	10-39	10-39	10-39
30	10-40	10-40	1	10-40	10-40	10-40	10-40	10-40
31	10-41	10-41	1	10-41	10-41	10-41	10-41	10-41
32	10-42	10-42	1	10-42	10-42	10-42	10-42	10-42
33	10-43	10-43	1	10-43	10-43	10-43	10-43	10-43
34	10-44	10-44	1	10-44	10-44	10-44	10-44	10-44
35	10-45	10-45	1	10-45	10-45	10-45	10-45	10-45
36	10-46	10-46	1	10-46	10-46	10-46	10-46	10-46
37	10-47	10-47	1	10-47	10-47	10-47	10-47	10-47
38	10-48	10-48	1	10-48	10-48	10-48	10-48	10-48
39	10-49	10-49	1	10-49	10-49	10-49	10-49	10-49
40	10-50	10-50	1	10-50	10-50	10-50	10-50	10-50
41	10-51	10-51	1	10-51	10-51	10-51	10-51	10-51
42	10-52	10-52	1	10-52	10-52	10-52	10-52	10-52
43	10-53	10-53	1	10-53	10-53	10-53	10-53	10-53
44	10-54	10-54	1	10-54	10-54	10-54	10-54	10-54
45	10-55	10-55	1	10-55	10-55	10-55	10-55	10-55
46	10-56	10-56	1	10-56	10-56	10-56	10-56	10-56
47	10-57	10-57	1	10-57	10-57	10-57	10-57	10-57
48	10-58	10-58	1	10-58	10-58	10-58	10-58	10-58
49	10-59	10-59	1	10-59	10-59	10-59	10-59	10-59
50	10-60	10-60	1	10-60	10-60	10-60	10-60	10-60
51	10-61	10-61	1	10-61	10-61	10-61	10-61	10-61
52	10-62	10-62	1	10-62	10-62	10-62	10-62	10-62
53	10-63	10-63	1	10-63	10-63	10-63	10-63	10-63
54	10-64	10-64	1	10-64	10-64	10-64	10-64	10-64
55	10-65	10-65	1	10-65	10-65	10-65	10-65	10-65
56	10-66	10-66	1	10-66	10-66	10-66	10-66	10-66
57	10-67	10-67	1	10-67	10-67	10-67	10-67	10-67
58	10-68	10-68	1	10-68	10-68	10-68	10-68	10-68
59	10-69	10-69	1	10-69	10-69	10-69	10-69	10-69
60	10-70	10-70	1	10-70	10-70	10-70	10-70	10-70
61	10-71	10-71	1	10-71	10-71	10-71	10-71	10-71
62	10-72	10-72	1	10-72	10-72	10-72	10-72	10-72
63	10-73	10-73	1	10-73	10-73	10-73	10-73	10-73
64	10-74	10-74	1	10-74	10-74	10-74	10-74	10-74
65	10-75	10-75	1	10-75	10-75	10-75	10-75	10-75
66	10-76	10-76	1	10-76	10-76	10-76	10-76	10-76
67	10-77	10-77	1	10-77	10-77	10-77	10-77	10-77
68	10-78	10-78	1	10-78	10-78	10-78	10-78	10-78
69	10-79	10-79	1	10-79	10-79	10-79	10-79	10-79
70	10-80	10-80	1	10-80	10-80	10-80	10-80	10-80
71	10-81	10-81	1	10-81	10-81	10-81	10-81	10-81
72	10-82	10-82	1	10-82	10-82	10-82	10-82	10-82
73	10-83	10-83	1	10-83	10-83	10-83	10-83	10-83
74	10-84	10-84	1	10-84	10-84	10-84	10-84	10-84
75	10-85	10-85	1	10-85	10-85	10-85	10-85	10-85
76	10-86	10-86	1	10-86	10-86	10-86	10-86	10-86
77	10-87	10-87	1	10-87	10-87	10-87	10-87	10-87
78	10-88	10-88	1	10-88	10-88	10-88	10-88	10-88
79	10-89	10-89	1	10-89	10-89	10-89	10-89	10-89
80	10-90	10-90	1	10-90	10-90	10-90	10-90	10-90
81	10-91	10-91	1	10-91	10-91	10-91	10-91	10-91
82	10-92	10-92	1	10-92	10-92	10-92	10-92	10-92
83	10-93	10-93	1	10-93	10-93	10-93	10-93	10-93
84	10-94	10-94	1	10-94	10-94	10-94	10-94	10-94
85	10-95	10-95	1	10-95	10-95	10-95	10-95	10-95
86	10-96	10-96	1	10-96	10-96	10-96	10-96	10-96
87	10-97	10-97	1	10-97	10-97	10-97	10-97	10-97
88	10-98	10-98	1	10-98	10-98	10-98	10-98	10-98
89	10-99	10-99	1	10-99	10-99	10-99	10-99	10-99
90	10-100	10-100	1	10-100	10-100	10-100	10-100	10-100

№	Үлгі	Ғылым атауы	Жыл	Ғылым саласы	Ғылым саласы	Ғылым саласы	Ғылым саласы	Ғылым саласы
1	19000	Математика	1	19000	1	19000	19000	19000
2	19001	Математика	1	19001	1	19001	19001	19001
3	19002	Математика	1	19002	1	19002	19002	19002
4	19003	Математика	1	19003	1	19003	19003	19003
5	19004	Математика	1	19004	1	19004	19004	19004
6	19005	Математика	1	19005	1	19005	19005	19005
7	19006	Математика	1	19006	1	19006	19006	19006
8	19007	Математика	1	19007	1	19007	19007	19007
9	19008	Математика	1	19008	1	19008	19008	19008
10	19009	Математика	1	19009	1	19009	19009	19009
11	19010	Математика	1	19010	1	19010	19010	19010
12	19011	Математика	1	19011	1	19011	19011	19011
13	19012	Математика	1	19012	1	19012	19012	19012
14	19013	Математика	1	19013	1	19013	19013	19013
15	19014	Математика	1	19014	1	19014	19014	19014
16	19015	Математика	1	19015	1	19015	19015	19015
17	19016	Математика	1	19016	1	19016	19016	19016
18	19017	Математика	1	19017	1	19017	19017	19017
19	19018	Математика	1	19018	1	19018	19018	19018
20	19019	Математика	1	19019	1	19019	19019	19019
21	19020	Математика	1	19020	1	19020	19020	19020
22	19021	Математика	1	19021	1	19021	19021	19021
23	19022	Математика	1	19022	1	19022	19022	19022
24	19023	Математика	1	19023	1	19023	19023	19023
25	19024	Математика	1	19024	1	19024	19024	19024
26	19025	Математика	1	19025	1	19025	19025	19025
27	19026	Математика	1	19026	1	19026	19026	19026
28	19027	Математика	1	19027	1	19027	19027	19027
29	19028	Математика	1	19028	1	19028	19028	19028
30	19029	Математика	1	19029	1	19029	19029	19029
31	19030	Математика	1	19030	1	19030	19030	19030
32	19031	Математика	1	19031	1	19031	19031	19031
33	19032	Математика	1	19032	1	19032	19032	19032
34	19033	Математика	1	19033	1	19033	19033	19033
35	19034	Математика	1	19034	1	19034	19034	19034
36	19035	Математика	1	19035	1	19035	19035	19035
37	19036	Математика	1	19036	1	19036	19036	19036
38	19037	Математика	1	19037	1	19037	19037	19037
39	19038	Математика	1	19038	1	19038	19038	19038
40	19039	Математика	1	19039	1	19039	19039	19039
41	19040	Математика	1	19040	1	19040	19040	19040
42	19041	Математика	1	19041	1	19041	19041	19041
43	19042	Математика	1	19042	1	19042	19042	19042
44	19043	Математика	1	19043	1	19043	19043	19043
45	19044	Математика	1	19044	1	19044	19044	19044
46	19045	Математика	1	19045	1	19045	19045	19045
47	19046	Математика	1	19046	1	19046	19046	19046
48	19047	Математика	1	19047	1	19047	19047	19047
49	19048	Математика	1	19048	1	19048	19048	19048
50	19049	Математика	1	19049	1	19049	19049	19049
51	19050	Математика	1	19050	1	19050	19050	19050
52	19051	Математика	1	19051	1	19051	19051	19051
53	19052	Математика	1	19052	1	19052	19052	19052
54	19053	Математика	1	19053	1	19053	19053	19053
55	19054	Математика	1	19054	1	19054	19054	19054
56	19055	Математика	1	19055	1	19055	19055	19055
57	19056	Математика	1	19056	1	19056	19056	19056
58	19057	Математика	1	19057	1	19057	19057	19057
59	19058	Математика	1	19058	1	19058	19058	19058
60	19059	Математика	1	19059	1	19059	19059	19059
61	19060	Математика	1	19060	1	19060	19060	19060
62	19061	Математика	1	19061	1	19061	19061	19061
63	19062	Математика	1	19062	1	19062	19062	19062
64	19063	Математика	1	19063	1	19063	19063	19063
65	19064	Математика	1	19064	1	19064	19064	19064
66	19065	Математика	1	19065	1	19065	19065	19065
67	19066	Математика	1	19066	1	19066	19066	19066
68	19067	Математика	1	19067	1	19067	19067	19067
69	19068	Математика	1	19068	1	19068	19068	19068
70	19069	Математика	1	19069	1	19069	19069	19069
71	19070	Математика	1	19070	1	19070	19070	19070
72	19071	Математика	1	19071	1	19071	19071	19071
73	19072	Математика	1	19072	1	19072	19072	19072
74	19073	Математика	1	19073	1	19073	19073	19073
75	19074	Математика	1	19074	1	19074	19074	19074
76	19075	Математика	1	19075	1	19075	19075	19075
77	19076	Математика	1	19076	1	19076	19076	19076
78	19077	Математика	1	19077	1	19077	19077	19077
79	19078	Математика	1	19078	1	19078	19078	19078
80	19079	Математика	1	19079	1	19079	19079	19079
81	19080	Математика	1	19080	1	19080	19080	19080
82	19081	Математика	1	19081	1	19081	19081	19081
83	19082	Математика	1	19082	1	19082	19082	19082
84	19083	Математика	1	19083	1	19083	19083	19083
85	19084	Математика	1	19084	1	19084	19084	19084
86	19085	Математика	1	19085	1	19085	19085	19085
87	19086	Математика	1	19086	1	19086	19086	19086
88	19087	Математика	1	19087	1	19087	19087	19087
89	19088	Математика	1	19088	1	19088	19088	19088
90	19089	Математика	1	19089	1	19089	19089	19089
91	19090	Математика	1	19090	1	19090	19090	19090
92	19091	Математика	1	19091	1	19091	19091	19091
93	19092	Математика	1	19092	1	19092	19092	19092
94	19093	Математика	1	19093	1	19093	19093	19093
95	19094	Математика	1	19094	1	19094	19094	19094
96	19095	Математика	1	19095	1	19095	19095	19095
97	19096	Математика	1	19096	1	19096	19096	19096
98	19097	Математика	1	19097	1	19097	19097	19097
99	19098	Математика	1	19098	1	19098	19098	19098
100	19099	Математика	1	19099	1	19099	19099	19099





№	Суд	Наименование	Имя	Ранг	Служба	Служба	Служба	Служба
Судебный департамент при Верховном Суде Российской Федерации								
1	Суд	Судья	Иванов	1	Суд	Суд	Суд	Суд
2	Суд	Судья	Петров	2	Суд	Суд	Суд	Суд
3	Суд	Судья	Сидоров	3	Суд	Суд	Суд	Суд
4	Суд	Судья	Смирнов	4	Суд	Суд	Суд	Суд
5	Суд	Судья	Соколов	5	Суд	Суд	Суд	Суд
6	Суд	Судья	Соловьев	6	Суд	Суд	Суд	Суд
7	Суд	Судья	Степанов	7	Суд	Суд	Суд	Суд
8	Суд	Судья	Сухов	8	Суд	Суд	Суд	Суд
9	Суд	Судья	Тарасов	9	Суд	Суд	Суд	Суд
10	Суд	Судья	Тимофеев	10	Суд	Суд	Суд	Суд
11	Суд	Судья	Тихонов	11	Суд	Суд	Суд	Суд
12	Суд	Судья	Толкачев	12	Суд	Суд	Суд	Суд
13	Суд	Судья	Трофимов	13	Суд	Суд	Суд	Суд
14	Суд	Судья	Федотов	14	Суд	Суд	Суд	Суд
15	Суд	Судья	Федосеев	15	Суд	Суд	Суд	Суд
16	Суд	Судья	Филиппов	16	Суд	Суд	Суд	Суд
17	Суд	Судья	Фролов	17	Суд	Суд	Суд	Суд
18	Суд	Судья	Харин	18	Суд	Суд	Суд	Суд
19	Суд	Судья	Харьков	19	Суд	Суд	Суд	Суд
20	Суд	Судья	Хохлов	20	Суд	Суд	Суд	Суд
21	Суд	Судья	Цыганков	21	Суд	Суд	Суд	Суд
22	Суд	Судья	Чайков	22	Суд	Суд	Суд	Суд
23	Суд	Судья	Чепуров	23	Суд	Суд	Суд	Суд
24	Суд	Судья	Черепанов	24	Суд	Суд	Суд	Суд
25	Суд	Судья	Чернышев	25	Суд	Суд	Суд	Суд
26	Суд	Судья	Шабалин	26	Суд	Суд	Суд	Суд
27	Суд	Судья	Шабалин	27	Суд	Суд	Суд	Суд
28	Суд	Судья	Шабалин	28	Суд	Суд	Суд	Суд
29	Суд	Судья	Шабалин	29	Суд	Суд	Суд	Суд
30	Суд	Судья	Шабалин	30	Суд	Суд	Суд	Суд
31	Суд	Судья	Шабалин	31	Суд	Суд	Суд	Суд
32	Суд	Судья	Шабалин	32	Суд	Суд	Суд	Суд
33	Суд	Судья	Шабалин	33	Суд	Суд	Суд	Суд
34	Суд	Судья	Шабалин	34	Суд	Суд	Суд	Суд
35	Суд	Судья	Шабалин	35	Суд	Суд	Суд	Суд
36	Суд	Судья	Шабалин	36	Суд	Суд	Суд	Суд
37	Суд	Судья	Шабалин	37	Суд	Суд	Суд	Суд
38	Суд	Судья	Шабалин	38	Суд	Суд	Суд	Суд
39	Суд	Судья	Шабалин	39	Суд	Суд	Суд	Суд
40	Суд	Судья	Шабалин	40	Суд	Суд	Суд	Суд
41	Суд	Судья	Шабалин	41	Суд	Суд	Суд	Суд
42	Суд	Судья	Шабалин	42	Суд	Суд	Суд	Суд
43	Суд	Судья	Шабалин	43	Суд	Суд	Суд	Суд
44	Суд	Судья	Шабалин	44	Суд	Суд	Суд	Суд
45	Суд	Судья	Шабалин	45	Суд	Суд	Суд	Суд
46	Суд	Судья	Шабалин	46	Суд	Суд	Суд	Суд
47	Суд	Судья	Шабалин	47	Суд	Суд	Суд	Суд
48	Суд	Судья	Шабалин	48	Суд	Суд	Суд	Суд
49	Суд	Судья	Шабалин	49	Суд	Суд	Суд	Суд
50	Суд	Судья	Шабалин	50	Суд	Суд	Суд	Суд





IN	Code	Agenda	Time	Place	Date	Substance	Category	Code
1	1001	...	...	...	...	...	...	...
2	1002	...	...	...	...	...	...	...
3	1003	...	...	...	...	...	...	...
4	1004	...	...	...	...	...	...	...
5	1005	...	...	...	...	...	...	...
6	1006	...	...	...	...	...	...	...
7	1007	...	...	...	...	...	...	...
8	1008	...	...	...	...	...	...	...
9	1009	...	...	...	...	...	...	...
10	1010	...	...	...	...	...	...	...
11	1011	...	...	...	...	...	...	...
12	1012	...	...	...	...	...	...	...
13	1013	...	...	...	...	...	...	...
14	1014	...	...	...	...	...	...	...
15	1015	...	...	...	...	...	...	...
16	1016	...	...	...	...	...	...	...
17	1017	...	...	...	...	...	...	...
18	1018	...	...	...	...	...	...	...
19	1019	...	...	...	...	...	...	...
20	1020	...	...	...	...	...	...	...
21	1021	...	...	...	...	...	...	...
22	1022	...	...	...	...	...	...	...
23	1023	...	...	...	...	...	...	...
24	1024	...	...	...	...	...	...	...
25	1025	...	...	...	...	...	...	...
26	1026	...	...	...	...	...	...	...
27	1027	...	...	...	...	...	...	...
28	1028	...	...	...	...	...	...	...
29	1029	...	...	...	...	...	...	...
30	1030	...	...	...	...	...	...	...
31	1031	...	...	...	...	...	...	...
32	1032	...	...	...	...	...	...	...
33	1033	...	...	...	...	...	...	...
34	1034	...	...	...	...	...	...	...
35	1035	...	...	...	...	...	...	...
36	1036	...	...	...	...	...	...	...
37	1037	...	...	...	...	...	...	...
38	1038	...	...	...	...	...	...	...
39	1039	...	...	...	...	...	...	...
40	1040	...	...	...	...	...	...	...
41	1041	...	...	...	...	...	...	...
42	1042	...	...	...	...	...	...	...
43	1043	...	...	...	...	...	...	...
44	1044	...	...	...	...	...	...	...
45	1045	...	...	...	...	...	...	...
46	1046	...	...	...	...	...	...	...
47	1047	...	...	...	...	...	...	...
48	1048	...	...	...	...	...	...	...
49	1049	...	...	...	...	...	...	...
50	1050	...	...	...	...	...	...	...
51	1051	...	...	...	...	...	...	...
52	1052	...	...	...	...	...	...	...
53	1053	...	...	...	...	...	...	...
54	1054	...	...	...	...	...	...	...
55	1055	...	...	...	...	...	...	...
56	1056	...	...	...	...	...	...	...
57	1057	...	...	...	...	...	...	...
58	1058	...	...	...	...	...	...	...
59	1059	...	...	...	...	...	...	...
60	1060	...	...	...	...	...	...	...
61	1061	...	...	...	...	...	...	...
62	1062	...	...	...	...	...	...	...
63	1063	...	...	...	...	...	...	...
64	1064	...	...	...	...	...	...	...
65	1065	...	...	...	...	...	...	...
66	1066	...	...	...	...	...	...	...
67	1067	...	...	...	...	...	...	...
68	1068	...	...	...	...	...	...	...
69	1069	...	...	...	...	...	...	...
70	1070	...	...	...	...	...	...	...
71	1071	...	...	...	...	...	...	...
72	1072	...	...	...	...	...	...	...
73	1073	...	...	...	...	...	...	...
74	1074	...	...	...	...	...	...	...
75	1075	...	...	...	...	...	...	...
76	1076	...	...	...	...	...	...	...
77	1077	...	...	...	...	...	...	...
78	1078	...	...	...	...	...	...	...
79	1079	...	...	...	...	...	...	...
80	1080	...	...	...	...	...	...	...
81	1081	...	...	...	...	...	...	...
82	1082	...	...	...	...	...	...	...
83	1083	...	...	...	...	...	...	...
84	1084	...	...	...	...	...	...	...
85	1085	...	...	...	...	...	...	...
86	1086	...	...	...	...	...	...	...
87	1087	...	...	...	...	...	...	...
88	1088	...	...	...	...	...	...	...
89	1089	...	...	...	...	...	...	...
90	1090	...	...	...	...	...	...	...
91	1091	...	...	...	...	...	...	...
92	1092	...	...	...	...	...	...	...
93	1093	...	...	...	...	...	...	...
94	1094	...	...	...	...	...	...	...
95	1095	...	...	...	...	...	...	...
96	1096	...	...	...	...	...	...	...
97	1097	...	...	...	...	...	...	...
98	1098	...	...	...	...	...	...	...
99	1099	...	...	...	...	...	...	...
100	1100	...	...	...	...	...	...	...













№	Текст	Наименование	Масса	Плотность	Удельный вес	Состав	Ссылка на материал
1	Свинец	Свинец	207	11,34	1	207Pb	207Pb
2	Свинец	Свинец	207	11,34	1	207Pb	207Pb
3	Свинец	Свинец	208	11,36	1	208Pb	208Pb
4	Свинец	Свинец	209	11,37	1	209Pb	209Pb
5	Свинец	Свинец	210	11,38	1	210Pb	210Pb
6	Свинец	Свинец	211	11,39	1	211Pb	211Pb
7	Свинец	Свинец	212	11,40	1	212Pb	212Pb
8	Свинец	Свинец	213	11,41	1	213Pb	213Pb
9	Свинец	Свинец	214	11,42	1	214Pb	214Pb
10	Свинец	Свинец	215	11,43	1	215Pb	215Pb
11	Свинец	Свинец	216	11,44	1	216Pb	216Pb
12	Свинец	Свинец	217	11,45	1	217Pb	217Pb
13	Свинец	Свинец	218	11,46	1	218Pb	218Pb
14	Свинец	Свинец	219	11,47	1	219Pb	219Pb
15	Свинец	Свинец	220	11,48	1	220Pb	220Pb
16	Свинец	Свинец	221	11,49	1	221Pb	221Pb
17	Свинец	Свинец	222	11,50	1	222Pb	222Pb
18	Свинец	Свинец	223	11,51	1	223Pb	223Pb
19	Свинец	Свинец	224	11,52	1	224Pb	224Pb
20	Свинец	Свинец	225	11,53	1	225Pb	225Pb
21	Свинец	Свинец	226	11,54	1	226Pb	226Pb
22	Свинец	Свинец	227	11,55	1	227Pb	227Pb
23	Свинец	Свинец	228	11,56	1	228Pb	228Pb
24	Свинец	Свинец	229	11,57	1	229Pb	229Pb
25	Свинец	Свинец	230	11,58	1	230Pb	230Pb
26	Свинец	Свинец	231	11,59	1	231Pb	231Pb
27	Свинец	Свинец	232	11,60	1	232Pb	232Pb
28	Свинец	Свинец	233	11,61	1	233Pb	233Pb
29	Свинец	Свинец	234	11,62	1	234Pb	234Pb
30	Свинец	Свинец	235	11,63	1	235Pb	235Pb
31	Свинец	Свинец	236	11,64	1	236Pb	236Pb
32	Свинец	Свинец	237	11,65	1	237Pb	237Pb
33	Свинец	Свинец	238	11,66	1	238Pb	238Pb
34	Свинец	Свинец	239	11,67	1	239Pb	239Pb
35	Свинец	Свинец	240	11,68	1	240Pb	240Pb
36	Свинец	Свинец	241	11,69	1	241Pb	241Pb
37	Свинец	Свинец	242	11,70	1	242Pb	242Pb
38	Свинец	Свинец	243	11,71	1	243Pb	243Pb
39	Свинец	Свинец	244	11,72	1	244Pb	244Pb
40	Свинец	Свинец	245	11,73	1	245Pb	245Pb
41	Свинец	Свинец	246	11,74	1	246Pb	246Pb
42	Свинец	Свинец	247	11,75	1	247Pb	247Pb
43	Свинец	Свинец	248	11,76	1	248Pb	248Pb
44	Свинец	Свинец	249	11,77	1	249Pb	249Pb
45	Свинец	Свинец	250	11,78	1	250Pb	250Pb
46	Свинец	Свинец	251	11,79	1	251Pb	251Pb
47	Свинец	Свинец	252	11,80	1	252Pb	252Pb
48	Свинец	Свинец	253	11,81	1	253Pb	253Pb
49	Свинец	Свинец	254	11,82	1	254Pb	254Pb
50	Свинец	Свинец	255	11,83	1	255Pb	255Pb
51	Свинец	Свинец	256	11,84	1	256Pb	256Pb
52	Свинец	Свинец	257	11,85	1	257Pb	257Pb
53	Свинец	Свинец	258	11,86	1	258Pb	258Pb
54	Свинец	Свинец	259	11,87	1	259Pb	259Pb
55	Свинец	Свинец	260	11,88	1	260Pb	260Pb
56	Свинец	Свинец	261	11,89	1	261Pb	261Pb
57	Свинец	Свинец	262	11,90	1	262Pb	262Pb
58	Свинец	Свинец	263	11,91	1	263Pb	263Pb
59	Свинец	Свинец	264	11,92	1	264Pb	264Pb
60	Свинец	Свинец	265	11,93	1	265Pb	265Pb
61	Свинец	Свинец	266	11,94	1	266Pb	266Pb
62	Свинец	Свинец	267	11,95	1	267Pb	267Pb
63	Свинец	Свинец	268	11,96	1	268Pb	268Pb
64	Свинец	Свинец	269	11,97	1	269Pb	269Pb
65	Свинец	Свинец	270	11,98	1	270Pb	270Pb
66	Свинец	Свинец	271	11,99	1	271Pb	271Pb
67	Свинец	Свинец	272	12,00	1	272Pb	272Pb
68	Свинец	Свинец	273	12,01	1	273Pb	273Pb
69	Свинец	Свинец	274	12,02	1	274Pb	274Pb
70	Свинец	Свинец	275	12,03	1	275Pb	275Pb
71	Свинец	Свинец	276	12,04	1	276Pb	276Pb
72	Свинец	Свинец	277	12,05	1	277Pb	277Pb
73	Свинец	Свинец	278	12,06	1	278Pb	278Pb
74	Свинец	Свинец	279	12,07	1	279Pb	279Pb
75	Свинец	Свинец	280	12,08	1	280Pb	280Pb
76	Свинец	Свинец	281	12,09	1	281Pb	281Pb
77	Свинец	Свинец	282	12,10	1	282Pb	282Pb
78	Свинец	Свинец	283	12,11	1	283Pb	283Pb
79	Свинец	Свинец	284	12,12	1	284Pb	284Pb
80	Свинец	Свинец	285	12,13	1	285Pb	285Pb
81	Свинец	Свинец	286	12,14	1	286Pb	286Pb
82	Свинец	Свинец	287	12,15	1	287Pb	287Pb
83	Свинец	Свинец	288	12,16	1	288Pb	288Pb
84	Свинец	Свинец	289	12,17	1	289Pb	289Pb
85	Свинец	Свинец	290	12,18	1	290Pb	290Pb
86	Свинец	Свинец	291	12,19	1	291Pb	291Pb
87	Свинец	Свинец	292	12,20	1	292Pb	292Pb
88	Свинец	Свинец	293	12,21	1	293Pb	293Pb
89	Свинец	Свинец	294	12,22	1	294Pb	294Pb
90	Свинец	Свинец	295	12,23	1	295Pb	295Pb
91	Свинец	Свинец	296	12,24	1	296Pb	296Pb
92	Свинец	Свинец	297	12,25	1	297Pb	297Pb
93	Свинец	Свинец	298	12,26	1	298Pb	298Pb
94	Свинец	Свинец	299	12,27	1	299Pb	299Pb
95	Свинец	Свинец	300	12,28	1	300Pb	300Pb
96	Свинец	Свинец	301	12,29	1	301Pb	301Pb
97	Свинец	Свинец	302	12,30	1	302Pb	302Pb
98	Свинец	Свинец	303	12,31	1	303Pb	303Pb
99	Свинец	Свинец	304	12,32	1	304Pb	304Pb
100	Свинец	Свинец	305	12,33	1	305Pb	305Pb





№	Тема	Наименование	Дл-е	Расс. (д.ч.ч.)	Итог	Ссылки	Примечания	Коды и обозначения
1	1.1.1	1.1.1.1	1	1.1.1	1.1.1	1.1.1.1	1.1.1.1	1.1.1.1
2	1.1.2	1.1.2.1	2	1.1.2	1.1.2	1.1.2.1	1.1.2.1	1.1.2.1
3	1.1.3	1.1.3.1	3	1.1.3	1.1.3	1.1.3.1	1.1.3.1	1.1.3.1
4	1.1.4	1.1.4.1	4	1.1.4	1.1.4	1.1.4.1	1.1.4.1	1.1.4.1
5	1.1.5	1.1.5.1	5	1.1.5	1.1.5	1.1.5.1	1.1.5.1	1.1.5.1
6	1.1.6	1.1.6.1	6	1.1.6	1.1.6	1.1.6.1	1.1.6.1	1.1.6.1
7	1.1.7	1.1.7.1	7	1.1.7	1.1.7	1.1.7.1	1.1.7.1	1.1.7.1
8	1.1.8	1.1.8.1	8	1.1.8	1.1.8	1.1.8.1	1.1.8.1	1.1.8.1
9	1.1.9	1.1.9.1	9	1.1.9	1.1.9	1.1.9.1	1.1.9.1	1.1.9.1
10	1.1.10	1.1.10.1	10	1.1.10	1.1.10	1.1.10.1	1.1.10.1	1.1.10.1
11	1.1.11	1.1.11.1	11	1.1.11	1.1.11	1.1.11.1	1.1.11.1	1.1.11.1
12	1.1.12	1.1.12.1	12	1.1.12	1.1.12	1.1.12.1	1.1.12.1	1.1.12.1
13	1.1.13	1.1.13.1	13	1.1.13	1.1.13	1.1.13.1	1.1.13.1	1.1.13.1
14	1.1.14	1.1.14.1	14	1.1.14	1.1.14	1.1.14.1	1.1.14.1	1.1.14.1
15	1.1.15	1.1.15.1	15	1.1.15	1.1.15	1.1.15.1	1.1.15.1	1.1.15.1
16	1.1.16	1.1.16.1	16	1.1.16	1.1.16	1.1.16.1	1.1.16.1	1.1.16.1
17	1.1.17	1.1.17.1	17	1.1.17	1.1.17	1.1.17.1	1.1.17.1	1.1.17.1
18	1.1.18	1.1.18.1	18	1.1.18	1.1.18	1.1.18.1	1.1.18.1	1.1.18.1
19	1.1.19	1.1.19.1	19	1.1.19	1.1.19	1.1.19.1	1.1.19.1	1.1.19.1
20	1.1.20	1.1.20.1	20	1.1.20	1.1.20	1.1.20.1	1.1.20.1	1.1.20.1
21	1.1.21	1.1.21.1	21	1.1.21	1.1.21	1.1.21.1	1.1.21.1	1.1.21.1
22	1.1.22	1.1.22.1	22	1.1.22	1.1.22	1.1.22.1	1.1.22.1	1.1.22.1
23	1.1.23	1.1.23.1	23	1.1.23	1.1.23	1.1.23.1	1.1.23.1	1.1.23.1
24	1.1.24	1.1.24.1	24	1.1.24	1.1.24	1.1.24.1	1.1.24.1	1.1.24.1
25	1.1.25	1.1.25.1	25	1.1.25	1.1.25	1.1.25.1	1.1.25.1	1.1.25.1
26	1.1.26	1.1.26.1	26	1.1.26	1.1.26	1.1.26.1	1.1.26.1	1.1.26.1
27	1.1.27	1.1.27.1	27	1.1.27	1.1.27	1.1.27.1	1.1.27.1	1.1.27.1
28	1.1.28	1.1.28.1	28	1.1.28	1.1.28	1.1.28.1	1.1.28.1	1.1.28.1
29	1.1.29	1.1.29.1	29	1.1.29	1.1.29	1.1.29.1	1.1.29.1	1.1.29.1
30	1.1.30	1.1.30.1	30	1.1.30	1.1.30	1.1.30.1	1.1.30.1	1.1.30.1
31	1.1.31	1.1.31.1	31	1.1.31	1.1.31	1.1.31.1	1.1.31.1	1.1.31.1
32	1.1.32	1.1.32.1	32	1.1.32	1.1.32	1.1.32.1	1.1.32.1	1.1.32.1
33	1.1.33	1.1.33.1	33	1.1.33	1.1.33	1.1.33.1	1.1.33.1	1.1.33.1
34	1.1.34	1.1.34.1	34	1.1.34	1.1.34	1.1.34.1	1.1.34.1	1.1.34.1
35	1.1.35	1.1.35.1	35	1.1.35	1.1.35	1.1.35.1	1.1.35.1	1.1.35.1
36	1.1.36	1.1.36.1	36	1.1.36	1.1.36	1.1.36.1	1.1.36.1	1.1.36.1
37	1.1.37	1.1.37.1	37	1.1.37	1.1.37	1.1.37.1	1.1.37.1	1.1.37.1
38	1.1.38	1.1.38.1	38	1.1.38	1.1.38	1.1.38.1	1.1.38.1	1.1.38.1
39	1.1.39	1.1.39.1	39	1.1.39	1.1.39	1.1.39.1	1.1.39.1	1.1.39.1
40	1.1.40	1.1.40.1	40	1.1.40	1.1.40	1.1.40.1	1.1.40.1	1.1.40.1
41	1.1.41	1.1.41.1	41	1.1.41	1.1.41	1.1.41.1	1.1.41.1	1.1.41.1
42	1.1.42	1.1.42.1	42	1.1.42	1.1.42	1.1.42.1	1.1.42.1	1.1.42.1
43	1.1.43	1.1.43.1	43	1.1.43	1.1.43	1.1.43.1	1.1.43.1	1.1.43.1
44	1.1.44	1.1.44.1	44	1.1.44	1.1.44	1.1.44.1	1.1.44.1	1.1.44.1
45	1.1.45	1.1.45.1	45	1.1.45	1.1.45	1.1.45.1	1.1.45.1	1.1.45.1
46	1.1.46	1.1.46.1	46	1.1.46	1.1.46	1.1.46.1	1.1.46.1	1.1.46.1
47	1.1.47	1.1.47.1	47	1.1.47	1.1.47	1.1.47.1	1.1.47.1	1.1.47.1
48	1.1.48	1.1.48.1	48	1.1.48	1.1.48	1.1.48.1	1.1.48.1	1.1.48.1
49	1.1.49	1.1.49.1	49	1.1.49	1.1.49	1.1.49.1	1.1.49.1	1.1.49.1
50	1.1.50	1.1.50.1	50	1.1.50	1.1.50	1.1.50.1	1.1.50.1	1.1.50.1
51	1.1.51	1.1.51.1	51	1.1.51	1.1.51	1.1.51.1	1.1.51.1	1.1.51.1
52	1.1.52	1.1.52.1	52	1.1.52	1.1.52	1.1.52.1	1.1.52.1	1.1.52.1
53	1.1.53	1.1.53.1	53	1.1.53	1.1.53	1.1.53.1	1.1.53.1	1.1.53.1
54	1.1.54	1.1.54.1	54	1.1.54	1.1.54	1.1.54.1	1.1.54.1	1.1.54.1
55	1.1.55	1.1.55.1	55	1.1.55	1.1.55	1.1.55.1	1.1.55.1	1.1.55.1
56	1.1.56	1.1.56.1	56	1.1.56	1.1.56	1.1.56.1	1.1.56.1	1.1.56.1
57	1.1.57	1.1.57.1	57	1.1.57	1.1.57	1.1.57.1	1.1.57.1	1.1.57.1
58	1.1.58	1.1.58.1	58	1.1.58	1.1.58	1.1.58.1	1.1.58.1	1.1.58.1
59	1.1.59	1.1.59.1	59	1.1.59	1.1.59	1.1.59.1	1.1.59.1	1.1.59.1
60	1.1.60	1.1.60.1	60	1.1.60	1.1.60	1.1.60.1	1.1.60.1	1.1.60.1
61	1.1.61	1.1.61.1	61	1.1.61	1.1.61	1.1.61.1	1.1.61.1	1.1.61.1
62	1.1.62	1.1.62.1	62	1.1.62	1.1.62	1.1.62.1	1.1.62.1	1.1.62.1
63	1.1.63	1.1.63.1	63	1.1.63	1.1.63	1.1.63.1	1.1.63.1	1.1.63.1
64	1.1.64	1.1.64.1	64	1.1.64	1.1.64	1.1.64.1	1.1.64.1	1.1.64.1
65	1.1.65	1.1.65.1	65	1.1.65	1.1.65	1.1.65.1	1.1.65.1	1.1.65.1
66	1.1.66	1.1.66.1	66	1.1.66	1.1.66	1.1.66.1	1.1.66.1	1.1.66.1
67	1.1.67	1.1.67.1	67	1.1.67	1.1.67	1.1.67.1	1.1.67.1	1.1.67.1
68	1.1.68	1.1.68.1	68	1.1.68	1.1.68	1.1.68.1	1.1.68.1	1.1.68.1
69	1.1.69	1.1.69.1	69	1.1.69	1.1.69	1.1.69.1	1.1.69.1	1.1.69.1
70	1.1.70	1.1.70.1	70	1.1.70	1.1.70	1.1.70.1	1.1.70.1	1.1.70.1
71	1.1.71	1.1.71.1	71	1.1.71	1.1.71	1.1.71.1	1.1.71.1	1.1.71.1
72	1.1.72	1.1.72.1	72	1.1.72	1.1.72	1.1.72.1	1.1.72.1	1.1.72.1
73	1.1.73	1.1.73.1	73	1.1.73	1.1.73	1.1.73.1	1.1.73.1	1.1.73.1
74	1.1.74	1.1.74.1	74	1.1.74	1.1.74	1.1.74.1	1.1.74.1	1.1.74.1
75	1.1.75	1.1.75.1	75	1.1.75	1.1.75	1.1.75.1	1.1.75.1	1.1.75.1
76	1.1.76	1.1.76.1	76	1.1.76	1.1.76	1.1.76.1	1.1.76.1	1.1.76.1
77	1.1.77	1.1.77.1	77	1.1.77	1.1.77	1.1.77.1	1.1.77.1	1.1.77.1
78	1.1.78	1.1.78.1	78	1.1.78	1.1.78	1.1.78.1	1.1.78.1	1.1.78.1
79	1.1.79	1.1.79.1	79	1.1.79	1.1.79	1.1.79.1	1.1.79.1	1.1.79.1
80	1.1.80	1.1.80.1	80	1.1.80	1.1.80	1.1.80.1	1.1.80.1	1.1.80.1
81	1.1.81	1.1.81.1	81	1.1.81	1.1.81	1.1.81.1	1.1.81.1	1.1.81.1
82	1.1.82	1.1.82.1	82	1.1.82	1.1.82	1.1.82.1	1.1.82.1	1.1.82.1
83	1.1.83	1.1.83.1	83	1.1.83	1.1.83	1.1.83.1	1.1.83.1	1.1.83.1
84	1.1.84	1.1.84.1	84	1.1.84	1.1.84	1.1.84.1	1.1.84.1	1.1.84.1
85	1.1.85	1.1.85.1	85	1.1.85	1.1.85	1.1.85.1	1.1.85.1	1.1.85.1
86	1.1.86	1.1.86.1	86	1.1.86	1.1.86	1.1.86.1	1.1.86.1	1.1.86.1
87	1.1.87	1.1.87.1	87	1.1.87	1.1.87	1.1.87.1	1.1.87.1	1.1.87.1
88	1.1.88	1.1.88.1	88	1.1.88	1.1.88	1.1.88.1	1.1.88.1	1.1.88.1
89	1.1.89	1.1.89.1	89	1.1.89	1.1.89	1.1.89.1	1.1.89.1	1.1.89.1
90	1.1.90	1.1.90.1	90	1.1.90	1.1.90	1.1.90.1	1.1.90.1	1.1.90.1
91	1.1.91	1.1.91.1	91	1.1.91	1.1.91	1.1.91.1	1.1.91.1	1.1.91.1
92	1.1.92	1.1.92.1	92	1.1.92	1.1.92	1.1.92.1	1.1.92.1	1.1.92.1
93	1.1.93	1.1.93.1	93	1.1.93	1.1.93	1.1.93.1	1.1.93.1	1.1.93.1
94	1.1.94	1.1.94.1	94	1.1.94	1.1.94	1.1.94.1	1.1.94.1	1.1.94.1
95	1.1.95	1.1.95.1	95	1.1.95	1.1.95	1.1.95.1	1.1.95.1	1.1.95.1
96	1.1.96	1.1.96.1	96	1.1.96	1.1.96	1.1.96.1	1.1.96.1	1.1.96.1
97	1.1.97	1.1.97.1	97	1.1.97	1.1.97	1.1.97.1	1.1.97.1	1.1.97.1
98	1.1.98	1.1.98.1	98	1.1.98	1.1.98	1.1.98.1	1.1.98.1	1.1.98.1
99	1.1.99	1.1.99.1	99	1.1.99	1.1.99	1.1.99.1	1.1.99.1	1.1.99.1
100	1.1.100	1.1.100.1	100	1.1.100	1.1.100	1.1.100.1	1.1.100.1	1.1.100.1



№	Наименование	№	Платител	№	Исполнит	Содержание	Сумма в рублях
1	...	...	...	...	...	...	...
2	...	...	...	...	...	...	...
3	...	...	...	...	...	...	...
4	...	...	...	...	...	...	...
5	...	...	...	...	...	...	...
6	...	...	...	...	...	...	...
7	...	...	...	...	...	...	...
8	...	...	...	...	...	...	...
9	...	...	...	...	...	...	...
10	...	...	...	...	...	...	...
11	...	...	...	...	...	...	...
12	...	...	...	...	...	...	...
13	...	...	...	...	...	...	...
14	...	...	...	...	...	...	...
15	...	...	...	...	...	...	...
16	...	...	...	...	...	...	...
17	...	...	...	...	...	...	...
18	...	...	...	...	...	...	...
19	...	...	...	...	...	...	...
20	...	...	...	...	...	...	...
21	...	...	...	...	...	...	...
22	...	...	...	...	...	...	...
23	...	...	...	...	...	...	...
24	...	...	...	...	...	...	...
25	...	...	...	...	...	...	...
26	...	...	...	...	...	...	...
27	...	...	...	...	...	...	...
28	...	...	...	...	...	...	...
29	...	...	...	...	...	...	...
30	...	...	...	...	...	...	...
31	...	...	...	...	...	...	...
32	...	...	...	...	...	...	...
33	...	...	...	...	...	...	...
34	...	...	...	...	...	...	...
35	...	...	...	...	...	...	...
36	...	...	...	...	...	...	...
37	...	...	...	...	...	...	...
38	...	...	...	...	...	...	...
39	...	...	...	...	...	...	...
40	...	...	...	...	...	...	...
41	...	...	...	...	...	...	...
42	...	...	...	...	...	...	...
43	...	...	...	...	...	...	...
44	...	...	...	...	...	...	...
45	...	...	...	...	...	...	...
46	...	...	...	...	...	...	...
47	...	...	...	...	...	...	...
48	...	...	...	...	...	...	...
49	...	...	...	...	...	...	...
50	...	...	...	...	...	...	...
51	...	...	...	...	...	...	...
52	...	...	...	...	...	...	...
53	...	...	...	...	...	...	...
54	...	...	...	...	...	...	...
55	...	...	...	...	...	...	...
56	...	...	...	...	...	...	...
57	...	...	...	...	...	...	...
58	...	...	...	...	...	...	...
59	...	...	...	...	...	...	...
60	...	...	...	...	...	...	...
61	...	...	...	...	...	...	...
62	...	...	...	...	...	...	...
63	...	...	...	...	...	...	...
64	...	...	...	...	...	...	...
65	...	...	...	...	...	...	...
66	...	...	...	...	...	...	...
67	...	...	...	...	...	...	...
68	...	...	...	...	...	...	...
69	...	...	...	...	...	...	...
70	...	...	...	...	...	...	...
71	...	...	...	...	...	...	...
72	...	...	...	...	...	...	...
73	...	...	...	...	...	...	...
74	...	...	...	...	...	...	...
75	...	...	...	...	...	...	...
76	...	...	...	...	...	...	...
77	...	...	...	...	...	...	...
78	...	...	...	...	...	...	...
79	...	...	...	...	...	...	...
80	...	...	...	...	...	...	...
81	...	...	...	...	...	...	...
82	...	...	...	...	...	...	...
83	...	...	...	...	...	...	...
84	...	...	...	...	...	...	...
85	...	...	...	...	...	...	...
86	...	...	...	...	...	...	...
87	...	...	...	...	...	...	...
88	...	...	...	...	...	...	...
89	...	...	...	...	...	...	...
90	...	...	...	...	...	...	...
91	...	...	...	...	...	...	...
92	...	...	...	...	...	...	...
93	...	...	...	...	...	...	...
94	...	...	...	...	...	...	...
95	...	...	...	...	...	...	...
96	...	...	...	...	...	...	...
97	...	...	...	...	...	...	...
98	...	...	...	...	...	...	...
99	...	...	...	...	...	...	...
100	...	...	...	...	...	...	...













№	Год	Наим. Миссии	Место	Подполковник	Место	Место в м/д	Численность	Состав (Классификация без ДП)
1	1940	...	...	...	...	...	...	...
2	1941	...	...	...	...	...	...	...
3	1942	...	...	...	...	...	...	...
4	1943	...	...	...	...	...	...	...
5	1944	...	...	...	...	...	...	...
6	1945	...	...	...	...	...	...	...
7	1946	...	...	...	...	...	...	...
8	1947	...	...	...	...	...	...	...
9	1948	...	...	...	...	...	...	...
10	1949	...	...	...	...	...	...	...
11	1950	...	...	...	...	...	...	...
12	1951	...	...	...	...	...	...	...
13	1952	...	...	...	...	...	...	...
14	1953	...	...	...	...	...	...	...
15	1954	...	...	...	...	...	...	...
16	1955	...	...	...	...	...	...	...
17	1956	...	...	...	...	...	...	...
18	1957	...	...	...	...	...	...	...
19	1958	...	...	...	...	...	...	...
20	1959	...	...	...	...	...	...	...
21	1960	...	...	...	...	...	...	...
22	1961	...	...	...	...	...	...	...
23	1962	...	...	...	...	...	...	...
24	1963	...	...	...	...	...	...	...
25	1964	...	...	...	...	...	...	...
26	1965	...	...	...	...	...	...	...
27	1966	...	...	...	...	...	...	...
28	1967	...	...	...	...	...	...	...
29	1968	...	...	...	...	...	...	...
30	1969	...	...	...	...	...	...	...
31	1970	...	...	...	...	...	...	...
32	1971	...	...	...	...	...	...	...
33	1972	...	...	...	...	...	...	...
34	1973	...	...	...	...	...	...	...
35	1974	...	...	...	...	...	...	...
36	1975	...	...	...	...	...	...	...
37	1976	...	...	...	...	...	...	...
38	1977	...	...	...	...	...	...	...
39	1978	...	...	...	...	...	...	...
40	1979	...	...	...	...	...	...	...
41	1980	...	...	...	...	...	...	...
42	1981	...	...	...	...	...	...	...
43	1982	...	...	...	...	...	...	...
44	1983	...	...	...	...	...	...	...
45	1984	...	...	...	...	...	...	...
46	1985	...	...	...	...	...	...	...
47	1986	...	...	...	...	...	...	...
48	1987	...	...	...	...	...	...	...
49	1988	...	...	...	...	...	...	...
50	1989	...	...	...	...	...	...	...
51	1990	...	...	...	...	...	...	...
52	1991	...	...	...	...	...	...	...
53	1992	...	...	...	...	...	...	...
54	1993	...	...	...	...	...	...	...
55	1994	...	...	...	...	...	...	...
56	1995	...	...	...	...	...	...	...
57	1996	...	...	...	...	...	...	...
58	1997	...	...	...	...	...	...	...
59	1998	...	...	...	...	...	...	...
60	1999	...	...	...	...	...	...	...
61	2000	...	...	...	...	...	...	...
62	2001	...	...	...	...	...	...	...
63	2002	...	...	...	...	...	...	...
64	2003	...	...	...	...	...	...	...
65	2004	...	...	...	...	...	...	...
66	2005	...	...	...	...	...	...	...
67	2006	...	...	...	...	...	...	...
68	2007	...	...	...	...	...	...	...
69	2008	...	...	...	...	...	...	...
70	2009	...	...	...	...	...	...	...
71	2010	...	...	...	...	...	...	...
72	2011	...	...	...	...	...	...	...
73	2012	...	...	...	...	...	...	...
74	2013	...	...	...	...	...	...	...
75	2014	...	...	...	...	...	...	...
76	2015	...	...	...	...	...	...	...
77	2016	...	...	...	...	...	...	...
78	2017	...	...	...	...	...	...	...
79	2018	...	...	...	...	...	...	...
80	2019	...	...	...	...	...	...	...
81	2020	...	...	...	...	...	...	...
82	2021	...	...	...	...	...	...	...
83	2022	...	...	...	...	...	...	...
84	2023	...	...	...	...	...	...	...
85	2024	...	...	...	...	...	...	...
86	2025	...	...	...	...	...	...	...
87	2026	...	...	...	...	...	...	...
88	2027	...	...	...	...	...	...	...
89	2028	...	...	...	...	...	...	...
90	2029	...	...	...	...	...	...	...
91	2030	...	...	...	...	...	...	...
92	2031	...	...	...	...	...	...	...
93	2032	...	...	...	...	...	...	...
94	2033	...	...	...	...	...	...	...
95	2034	...	...	...	...	...	...	...
96	2035	...	...	...	...	...	...	...
97	2036	...	...	...	...	...	...	...
98	2037	...	...	...	...	...	...	...
99	2038	...	...	...	...	...	...	...
100	2039	...	...	...	...	...	...	...
101	2040	...	...	...	...	...	...	...
102	2041	...	...	...	...	...	...	...
103	2042	...	...	...	...	...	...	...
104	2043	...	...	...	...	...	...	...
105	2044	...	...	...	...	...	...	...
106	2045	...	...	...	...	...	...	...
107	2046	...	...	...	...	...	...	...
108	2047	...	...	...	...	...	...	...
109	2048	...	...	...	...	...	...	...
110	2049	...	...	...	...	...	...	...
111	2050	...	...	...	...	...	...	...
112	2051	...	...	...	...	...	...	...
113	2052	...	...	...	...	...	...	...
114	2053	...	...	...	...	...	...	...
115	2054	...	...	...	...	...	...	...
116	2055	...	...	...	...	...	...	...
117	2056	...	...	...	...	...	...	...
118	2057	...	...	...	...	...	...	...
119	2058	...	...	...	...	...	...	...
120	2059	...	...	...	...	...	...	...
121	2060	...	...	...	...	...	...	...
122	2061	...	...	...	...	...	...	...
123	2062	...	...	...	...	...	...	...
124	2063	...	...	...	...	...	...	...
125	2064	...	...	...	...	...	...	...
126	2065	...	...	...	...	...	...	...
127	2066	...	...	...	...	...	...	...
128	2067	...	...	...	...	...	...	...
129	2068	...	...	...	...	...	...	...
130	2069	...	...	...	...	...	...	...
131	2070	...	...	...	...	...	...	...
132	2071	...	...	...	...	...	...	...
133	2072	...	...	...	...	...	...	...
134	2073	...	...	...	...	...	...	...
135	2074	...	...	...	...	...	...	...
136	2075	...	...	...	...	...	...	...
137	2076	...	...	...	...	...	...	...
138	2077	...	...	...	...	...	...	...
139	2078	...	...	...	...	...	...	...
140	2079	...	...	...	...	...	...	...
141	2080	...	...	...	...	...	...	...
142	2081	...	...	...	...	...	...	...
143	2082	...	...	...	...	...	...	...
144	2083	...	...	...	...	...	...	...
145	2084	...	...	...	...	...	...	...
146	2085	...	...	...	...	...	...	...
147	2086	...	...	...	...	...	...	...
148	2087	...	...	...	...	...	...	...
149	2088	...	...	...	...	...	...	...
150	2089	...	...	...	...	...	...	...
151	2090	...	...	...	...	...	...	...
152	2091	...	...	...	...	...	...	...
153	2092	...	...	...	...	...	...	...
154	2093	...	...	...	...	...	...	...
155	2094	...	...	...	...	...	...	...
156	2095	...	...	...	...	...	...	...
157	2096	...	...	...	...	...	...	...
158	2097	...	...	...	...	...	...	...
159	2098	...	...	...	...	...	...	...
160	2099	...	...	...	...	...	...	...
161	2100	...	...	...	...	...	...	...
162	2101	...	...	...	...	...	...	...
163	2102	...	...	...	...	...	...	...
164	2103	...	...	...	...	...	...	...
165	2104	...	...	...	...	...	...	...
166	2105	...	...	...	...	...	...	...
167	2106	...	...	...	...	...	...	...
168	2107	...	...	...	...	...	...	...
169	2108	...	...	...	...	...	...	...
170	2109	...	...	...	...	...	...	...
171	2110	...	...	...	...	...	...	...
172	2111	...	...	...	...	...	...	...
173	2112	...	...	...	...	...	...	...
174	2113	...	...	...	...	...	...	...
175	2114	...	...	...	...	...	...	...
176	2115	...	...	...	...	...	...	...
177	2116	...	...	...	...	...	...	...
178	2117	...	...	...	...	...	...	...
179	2118	...	...	...	...	...	...	...
180	2119	...	...	...	...	...	...	...
181	2120	...	...	...	...	...	...	...
182	2121	...	...	...	...	...	...	...
183	2122	...	...	...	...	...	...	...
184	2123	...	...	...	...	...	...	...
185	2124	...	...	...	...	...	...	...
186	2125	...	...	...	...	...	...	...
187	2126	...	...	...	...	...	...	...
188	2127	...	...	...	...	...	...	...
189	2128	...	...	...	...	...	...	...
190	2129	...	...	...	...	...	...	...
191	2130	...	...	...	...	...	...	...
192	2131	...	...	...	...	...	...	...
193	2132	...	...	...	...	...	...	...
194	2133	...	...	...	...	...	...	...
195	2134	...	...	...	...	...	...	...
196	2135	...	...	...	...	...	...	...
197	2136	...	...	...	...	...	...	...
198	2137	...	...	...	...	...	...	...
199	2138	...	...	...	...	...	...	...
200	2139	...	...	...	...	...	...	...
201	2140	...	...	...	...	...	...	...
202	2141	...	...	...	...	...	...	...
203	2142	...	...	...	...	...	...	...
204	2143	...	...	...	...	...	...	...
205	2144	...	...	...	...	...	...	...
206	2145	...	...	...	...	...	...	...
207	2146	...	...	...	...	...	...	...
208	2147	...	...	...	...	...	...	...
209	2148	...	...	...	...	...	...	...
210	2149	...	...	...	...	...	...	...
211	2150	...	...	...	...	...	...	...
212	2151	...	...	...	...	...	...	...
213	2152	...	...	...	...	...	...	...
214	2153	...	...	...	...	...	...	...
215	2154	...	...	...	...	...	...	...
216	2155	...	...	...	...	...	...	...
217	2156	...	...	...				







№	Дат	Аванс-отчет	отп. Род. физ. к. л.	Итого	Итого руб.	Средств в р.	Средств в копейках
1	1911	...	...	...	...	...	...
2	1912	...	...	...	...	...	...
3	1913	...	...	...	...	...	...
4	1914	...	...	...	...	...	...
5	1915	...	...	...	...	...	...
6	1916	...	...	...	...	...	...
7	1917	...	...	...	...	...	...
8	1918	...	...	...	...	...	...
9	1919	...	...	...	...	...	...
10	1920	...	...	...	...	...	...
11	1921	...	...	...	...	...	...
12	1922	...	...	...	...	...	...
13	1923	...	...	...	...	...	...
14	1924	...	...	...	...	...	...
15	1925	...	...	...	...	...	...
16	1926	...	...	...	...	...	...
17	1927	...	...	...	...	...	...
18	1928	...	...	...	...	...	...
19	1929	...	...	...	...	...	...
20	1930	...	...	...	...	...	...
21	1931	...	...	...	...	...	...
22	1932	...	...	...	...	...	...
23	1933	...	...	...	...	...	...
24	1934	...	...	...	...	...	...
25	1935	...	...	...	...	...	...
26	1936	...	...	...	...	...	...
27	1937	...	...	...	...	...	...
28	1938	...	...	...	...	...	...
29	1939	...	...	...	...	...	...
30	1940	...	...	...	...	...	...
31	1941	...	...	...	...	...	...
32	1942	...	...	...	...	...	...
33	1943	...	...	...	...	...	...
34	1944	...	...	...	...	...	...
35	1945	...	...	...	...	...	...
36	1946	...	...	...	...	...	...
37	1947	...	...	...	...	...	...
38	1948	...	...	...	...	...	...
39	1949	...	...	...	...	...	...
40	1950	...	...	...	...	...	...
41	1951	...	...	...	...	...	...
42	1952	...	...	...	...	...	...
43	1953	...	...	...	...	...	...
44	1954	...	...	...	...	...	...
45	1955	...	...	...	...	...	...
46	1956	...	...	...	...	...	...
47	1957	...	...	...	...	...	...
48	1958	...	...	...	...	...	...
49	1959	...	...	...	...	...	...
50	1960	...	...	...	...	...	...
51	1961	...	...	...	...	...	...
52	1962	...	...	...	...	...	...
53	1963	...	...	...	...	...	...
54	1964	...	...	...	...	...	...
55	1965	...	...	...	...	...	...
56	1966	...	...	...	...	...	...
57	1967	...	...	...	...	...	...
58	1968	...	...	...	...	...	...
59	1969	...	...	...	...	...	...
60	1970	...	...	...	...	...	...
61	1971	...	...	...	...	...	...
62	1972	...	...	...	...	...	...
63	1973	...	...	...	...	...	...
64	1974	...	...	...	...	...	...
65	1975	...	...	...	...	...	...
66	1976	...	...	...	...	...	...
67	1977	...	...	...	...	...	...
68	1978	...	...	...	...	...	...
69	1979	...	...	...	...	...	...
70	1980	...	...	...	...	...	...
71	1981	...	...	...	...	...	...
72	1982	...	...	...	...	...	...
73	1983	...	...	...	...	...	...
74	1984	...	...	...	...	...	...
75	1985	...	...	...	...	...	...
76	1986	...	...	...	...	...	...
77	1987	...	...	...	...	...	...
78	1988	...	...	...	...	...	...
79	1989	...	...	...	...	...	...
80	1990	...	...	...	...	...	...
81	1991	...	...	...	...	...	...
82	1992	...	...	...	...	...	...
83	1993	...	...	...	...	...	...
84	1994	...	...	...	...	...	...
85	1995	...	...	...	...	...	...
86	1996	...	...	...	...	...	...
87	1997	...	...	...	...	...	...
88	1998	...	...	...	...	...	...
89	1999	...	...	...	...	...	...
90	2000	...	...	...	...	...	...
91	2001	...	...	...	...	...	...
92	2002	...	...	...	...	...	...
93	2003	...	...	...	...	...	...
94	2004	...	...	...	...	...	...
95	2005	...	...	...	...	...	...
96	2006	...	...	...	...	...	...
97	2007	...	...	...	...	...	...
98	2008	...	...	...	...	...	...
99	2009	...	...	...	...	...	...
100	2010	...	...	...	...	...	...



№	Code	Name - Description	Units	Rate/Value	Rate	Sum	Days/Period	Category/Status
1	0001	...	10	100	1000	1000	10/10	...
2	0002	...	10	200	2000	2000	10/10	...
3	0003	...	10	300	3000	3000	10/10	...
4	0004	...	10	400	4000	4000	10/10	...
5	0005	...	10	500	5000	5000	10/10	...
6	0006	...	10	600	6000	6000	10/10	...
7	0007	...	10	700	7000	7000	10/10	...
8	0008	...	10	800	8000	8000	10/10	...
9	0009	...	10	900	9000	9000	10/10	...
10	0010	...	10	1000	10000	10000	10/10	...
11	0011	...	10	1100	11000	11000	10/10	...
12	0012	...	10	1200	12000	12000	10/10	...
13	0013	...	10	1300	13000	13000	10/10	...
14	0014	...	10	1400	14000	14000	10/10	...
15	0015	...	10	1500	15000	15000	10/10	...
16	0016	...	10	1600	16000	16000	10/10	...
17	0017	...	10	1700	17000	17000	10/10	...
18	0018	...	10	1800	18000	18000	10/10	...
19	0019	...	10	1900	19000	19000	10/10	...
20	0020	...	10	2000	20000	20000	10/10	...
21	0021	...	10	2100	21000	21000	10/10	...
22	0022	...	10	2200	22000	22000	10/10	...
23	0023	...	10	2300	23000	23000	10/10	...
24	0024	...	10	2400	24000	24000	10/10	...
25	0025	...	10	2500	25000	25000	10/10	...
26	0026	...	10	2600	26000	26000	10/10	...
27	0027	...	10	2700	27000	27000	10/10	...
28	0028	...	10	2800	28000	28000	10/10	...
29	0029	...	10	2900	29000	29000	10/10	...
30	0030	...	10	3000	30000	30000	10/10	...
31	0031	...	10	3100	31000	31000	10/10	...
32	0032	...	10	3200	32000	32000	10/10	...
33	0033	...	10	3300	33000	33000	10/10	...
34	0034	...	10	3400	34000	34000	10/10	...
35	0035	...	10	3500	35000	35000	10/10	...
36	0036	...	10	3600	36000	36000	10/10	...
37	0037	...	10	3700	37000	37000	10/10	...
38	0038	...	10	3800	38000	38000	10/10	...
39	0039	...	10	3900	39000	39000	10/10	...
40	0040	...	10	4000	40000	40000	10/10	...
41	0041	...	10	4100	41000	41000	10/10	...
42	0042	...	10	4200	42000	42000	10/10	...
43	0043	...	10	4300	43000	43000	10/10	...
44	0044	...	10	4400	44000	44000	10/10	...
45	0045	...	10	4500	45000	45000	10/10	...
46	0046	...	10	4600	46000	46000	10/10	...
47	0047	...	10	4700	47000	47000	10/10	...
48	0048	...	10	4800	48000	48000	10/10	...
49	0049	...	10	4900	49000	49000	10/10	...
50	0050	...	10	5000	50000	50000	10/10	...
51	0051	...	10	5100	51000	51000	10/10	...
52	0052	...	10	5200	52000	52000	10/10	...
53	0053	...	10	5300	53000	53000	10/10	...
54	0054	...	10	5400	54000	54000	10/10	...
55	0055	...	10	5500	55000	55000	10/10	...
56	0056	...	10	5600	56000	56000	10/10	...
57	0057	...	10	5700	57000	57000	10/10	...
58	0058	...	10	5800	58000	58000	10/10	...
59	0059	...	10	5900	59000	59000	10/10	...
60	0060	...	10	6000	60000	60000	10/10	...
61	0061	...	10	6100	61000	61000	10/10	...
62	0062	...	10	6200	62000	62000	10/10	...
63	0063	...	10	6300	63000	63000	10/10	...
64	0064	...	10	6400	64000	64000	10/10	...
65	0065	...	10	6500	65000	65000	10/10	...
66	0066	...	10	6600	66000	66000	10/10	...
67	0067	...	10	6700	67000	67000	10/10	...
68	0068	...	10	6800	68000	68000	10/10	...
69	0069	...	10	6900	69000	69000	10/10	...
70	0070	...	10	7000	70000	70000	10/10	...
71	0071	...	10	7100	71000	71000	10/10	...
72	0072	...	10	7200	72000	72000	10/10	...
73	0073	...	10	7300	73000	73000	10/10	...
74	0074	...	10	7400	74000	74000	10/10	...
75	0075	...	10	7500	75000	75000	10/10	...
76	0076	...	10	7600	76000	76000	10/10	...
77	0077	...	10	7700	77000	77000	10/10	...
78	0078	...	10	7800	78000	78000	10/10	...
79	0079	...	10	7900	79000	79000	10/10	...
80	0080	...	10	8000	80000	80000	10/10	...
81	0081	...	10	8100	81000	81000	10/10	...
82	0082	...	10	8200	82000	82000	10/10	...
83	0083	...	10	8300	83000	83000	10/10	...
84	0084	...	10	8400	84000	84000	10/10	...
85	0085	...	10	8500	85000	85000	10/10	...
86	0086	...	10	8600	86000	86000	10/10	...
87	0087	...	10	8700	87000	87000	10/10	...
88	0088	...	10	8800	88000	88000	10/10	...
89	0089	...	10	8900	89000	89000	10/10	...
90	0090	...	10	9000	90000	90000	10/10	...
91	0091	...	10	9100	91000	91000	10/10	...
92	0092	...	10	9200	92000	92000	10/10	...
93	0093	...	10	9300	93000	93000	10/10	...
94	0094	...	10	9400	94000	94000	10/10	...
95	0095	...	10	9500	95000	95000	10/10	...
96	0096	...	10	9600	96000	96000	10/10	...
97	0097	...	10	9700	97000	97000	10/10	...
98	0098	...	10	9800	98000	98000	10/10	...
99	0099	...	10	9900	99000	99000	10/10	...
100	0100	...	10	10000	100000	100000	10/10	...

№	Číslo	Název nástroje	Jedn.	Počet kusů v ml.	Úpr.	Stav v ml.	Číslo inventurní listy	Celkem v Kč (včetně daní)
1	1001	...	1	...	...	...	...	...
2	1002	...	1	...	...	...	...	...
3	1003	...	1	...	...	...	...	...
4	1004	...	1	...	...	...	...	...
5	1005	...	1	...	...	...	...	...
6	1006	...	1	...	...	...	...	...
7	1007	...	1	...	...	...	...	...
8	1008	...	1	...	...	...	...	...
9	1009	...	1	...	...	...	...	...
10	1010	...	1	...	...	...	...	...
11	1011	...	1	...	...	...	...	...
12	1012	...	1	...	...	...	...	...
13	1013	...	1	...	...	...	...	...
14	1014	...	1	...	...	...	...	...
15	1015	...	1	...	...	...	...	...
16	1016	...	1	...	...	...	...	...
17	1017	...	1	...	...	...	...	...
18	1018	...	1	...	...	...	...	...
19	1019	...	1	...	...	...	...	...
20	1020	...	1	...	...	...	...	...
21	1021	...	1	...	...	...	...	...
22	1022	...	1	...	...	...	...	...
23	1023	...	1	...	...	...	...	...
24	1024	...	1	...	...	...	...	...
25	1025	...	1	...	...	...	...	...
26	1026	...	1	...	...	...	...	...
27	1027	...	1	...	...	...	...	...
28	1028	...	1	...	...	...	...	...
29	1029	...	1	...	...	...	...	...
30	1030	...	1	...	...	...	...	...
31	1031	...	1	...	...	...	...	...
32	1032	...	1	...	...	...	...	...
33	1033	...	1	...	...	...	...	...
34	1034	...	1	...	...	...	...	...
35	1035	...	1	...	...	...	...	...
36	1036	...	1	...	...	...	...	...
37	1037	...	1	...	...	...	...	...
38	1038	...	1	...	...	...	...	...
39	1039	...	1	...	...	...	...	...
40	1040	...	1	...	...	...	...	...
41	1041	...	1	...	...	...	...	...
42	1042	...	1	...	...	...	...	...
43	1043	...	1	...	...	...	...	...
44	1044	...	1	...	...	...	...	...
45	1045	...	1	...	...	...	...	...
46	1046	...	1	...	...	...	...	...
47	1047	...	1	...	...	...	...	...
48	1048	...	1	...	...	...	...	...
49	1049	...	1	...	...	...	...	...
50	1050	...	1	...	...	...	...	...
51	1051	...	1	...	...	...	...	...
52	1052	...	1	...	...	...	...	...
53	1053	...	1	...	...	...	...	...
54	1054	...	1	...	...	...	...	...
55	1055	...	1	...	...	...	...	...
56	1056	...	1	...	...	...	...	...
57	1057	...	1	...	...	...	...	...
58	1058	...	1	...	...	...	...	...
59	1059	...	1	...	...	...	...	...
60	1060	...	1	...	...	...	...	...
61	1061	...	1	...	...	...	...	...
62	1062	...	1	...	...	...	...	...
63	1063	...	1	...	...	...	...	...
64	1064	...	1	...	...	...	...	...
65	1065	...	1	...	...	...	...	...
66	1066	...	1	...	...	...	...	...
67	1067	...	1	...	...	...	...	...
68	1068	...	1	...	...	...	...	...
69	1069	...	1	...	...	...	...	...
70	1070	...	1	...	...	...	...	...
71	1071	...	1	...	...	...	...	...
72	1072	...	1	...	...	...	...	...
73	1073	...	1	...	...	...	...	...
74	1074	...	1	...	...	...	...	...
75	1075	...	1	...	...	...	...	...
76	1076	...	1	...	...	...	...	...
77	1077	...	1	...	...	...	...	...
78	1078	...	1	...	...	...	...	...
79	1079	...	1	...	...	...	...	...
80	1080	...	1	...	...	...	...	...
81	1081	...	1	...	...	...	...	...
82	1082	...	1	...	...	...	...	...
83	1083	...	1	...	...	...	...	...
84	1084	...	1	...	...	...	...	...
85	1085	...	1	...	...	...	...	...
86	1086	...	1	...	...	...	...	...
87	1087	...	1	...	...	...	...	...
88	1088	...	1	...	...	...	...	...
89	1089	...	1	...	...	...	...	...
90	1090	...	1	...	...	...	...	...
91	1091	...	1	...	...	...	...	...
92	1092	...	1	...	...	...	...	...
93	1093	...	1	...	...	...	...	...
94	1094	...	1	...	...	...	...	...
95	1095	...	1	...	...	...	...	...
96	1096	...	1	...	...	...	...	...
97	1097	...	1	...	...	...	...	...
98	1098	...	1	...	...	...	...	...
99	1099	...	1	...	...	...	...	...
100	1100	...	1	...	...	...	...	...
CELKEM Všechny nástroje a vybavení - 100 kusů								
101	1101	...	1	...	...	...	...	...
102	1102	...	1	...	...	...	...	...
103	1103	...	1	...	...	...	...	...
104	1104	...	1	...	...	...	...	...
105	1105	...	1	...	...	...	...	...
106	1106	...	1	...	...	...	...	...
107	1107	...	1	...	...	...	...	...
108	1108	...	1	...	...	...	...	...
109	1109	...	1	...	...	...	...	...
110	1110	...	1	...	...	...	...	...

№	Таб.	Назва тімаша	Кіль.	Підписи (шт.)	Кіль.	Строк (год.)	Період (кв. м.)	Датум введ. в дію
1	1	...	...	...	...	...	...	...
2	1	...	...	...	...	...	...	...
3	1	...	...	...	...	...	...	...
4	1	...	...	...	...	...	...	...
5	1	...	...	...	...	...	...	...
6	1	...	...	...	...	...	...	...
7	1	...	...	...	...	...	...	...
8	1	...	...	...	...	...	...	...
9	1	...	...	...	...	...	...	...
10	1	...	...	...	...	...	...	...
11	1	...	...	...	...	...	...	...
12	1	...	...	...	...	...	...	...
13	1	...	...	...	...	...	...	...
14	1	...	...	...	...	...	...	...
15	1	...	...	...	...	...	...	...
16	1	...	...	...	...	...	...	...
17	1	...	...	...	...	...	...	...
18	1	...	...	...	...	...	...	...
19	1	...	...	...	...	...	...	...
20	1	...	...	...	...	...	...	...
21	1	...	...	...	...	...	...	...
22	1	...	...	...	...	...	...	...
23	1	...	...	...	...	...	...	...
24	1	...	...	...	...	...	...	...
25	1	...	...	...	...	...	...	...
26	1	...	...	...	...	...	...	...
27	1	...	...	...	...	...	...	...
28	1	...	...	...	...	...	...	...
29	1	...	...	...	...	...	...	...
30	1	...	...	...	...	...	...	...
31	1	...	...	...	...	...	...	...
32	1	...	...	...	...	...	...	...
33	1	...	...	...	...	...	...	...
34	1	...	...	...	...	...	...	...
35	1	...	...	...	...	...	...	...
36	1	...	...	...	...	...	...	...
37	1	...	...	...	...	...	...	...
38	1	...	...	...	...	...	...	...
39	1	...	...	...	...	...	...	...
40	1	...	...	...	...	...	...	...
41	1	...	...	...	...	...	...	...
42	1	...	...	...	...	...	...	...
43	1	...	...	...	...	...	...	...
44	1	...	...	...	...	...	...	...
45	1	...	...	...	...	...	...	...
46	1	...	...	...	...	...	...	...
47	1	...	...	...	...	...	...	...
48	1	...	...	...	...	...	...	...
49	1	...	...	...	...	...	...	...
50	1	...	...	...	...	...	...	...
51	1	...	...	...	...	...	...	...
52	1	...	...	...	...	...	...	...
53	1	...	...	...	...	...	...	...
54	1	...	...	...	...	...	...	...
55	1	...	...	...	...	...	...	...
56	1	...	...	...	...	...	...	...
57	1	...	...	...	...	...	...	...
58	1	...	...	...	...	...	...	...
59	1	...	...	...	...	...	...	...
60	1	...	...	...	...	...	...	...
61	1	...	...	...	...	...	...	...
62	1	...	...	...	...	...	...	...
63	1	...	...	...	...	...	...	...
64	1	...	...	...	...	...	...	...
65	1	...	...	...	...	...	...	...
66	1	...	...	...	...	...	...	...
67	1	...	...	...	...	...	...	...
68	1	...	...	...	...	...	...	...
69	1	...	...	...	...	...	...	...
70	1	...	...	...	...	...	...	...
71	1	...	...	...	...	...	...	...
72	1	...	...	...	...	...	...	...
73	1	...	...	...	...	...	...	...
74	1	...	...	...	...	...	...	...
75	1	...	...	...	...	...	...	...
76	1	...	...	...	...	...	...	...
77	1	...	...	...	...	...	...	...
78	1	...	...	...	...	...	...	...
79	1	...	...	...	...	...	...	...
80	1	...	...	...	...	...	...	...
81	1	...	...	...	...	...	...	...
82	1	...	...	...	...	...	...	...
83	1	...	...	...	...	...	...	...
84	1	...	...	...	...	...	...	...
85	1	...	...	...	...	...	...	...
86	1	...	...	...	...	...	...	...
87	1	...	...	...	...	...	...	...
88	1	...	...	...	...	...	...	...
89	1	...	...	...	...	...	...	...
90	1	...	...	...	...	...	...	...
91	1	...	...	...	...	...	...	...
92	1	...	...	...	...	...	...	...
93	1	...	...	...	...	...	...	...
94	1	...	...	...	...	...	...	...
95	1	...	...	...	...	...	...	...
96	1	...	...	...	...	...	...	...
97	1	...	...	...	...	...	...	...
98	1	...	...	...	...	...	...	...
99	1	...	...	...	...	...	...	...
100	1	...	...	...	...	...	...	...

SK	Znak	Název Měření	litry	Podtily + ml	litry	Podtily + ml	Číslo akce	Učivo + Kč (bez DPH)
1	001	...	...	...	...	...	...	...
1	002	...	...	...	...	...	...	...
1	003	...	...	...	...	...	...	...
1	004	...	...	...	...	...	...	...
1	005	...	...	...	...	...	...	...
1	006	...	...	...	...	...	...	...
1	007	...	...	...	...	...	...	...
1	008	...	...	...	...	...	...	...
1	009	...	...	...	...	...	...	...
1	010	...	...	...	...	...	...	...
1	011	...	...	...	...	...	...	...
1	012	...	...	...	...	...	...	...
1	013	...	...	...	...	...	...	...
1	014	...	...	...	...	...	...	...
1	015	...	...	...	...	...	...	...
1	016	...	...	...	...	...	...	...
1	017	...	...	...	...	...	...	...
1	018	...	...	...	...	...	...	...
1	019	...	...	...	...	...	...	...
1	020	...	...	...	...	...	...	...
1	021	...	...	...	...	...	...	...
1	022	...	...	...	...	...	...	...
1	023	...	...	...	...	...	...	...
1	024	...	...	...	...	...	...	...
1	025	...	...	...	...	...	...	...
1	026	...	...	...	...	...	...	...
1	027	...	...	...	...	...	...	...
1	028	...	...	...	...	...	...	...
1	029	...	...	...	...	...	...	...
1	030	...	...	...	...	...	...	...
1	031	...	...	...	...	...	...	...
1	032	...	...	...	...	...	...	...
1	033	...	...	...	...	...	...	...
1	034	...	...	...	...	...	...	...
1	035	...	...	...	...	...	...	...
1	036	...	...	...	...	...	...	...
1	037	...	...	...	...	...	...	...
1	038	...	...	...	...	...	...	...
1	039	...	...	...	...	...	...	...
1	040	...	...	...	...	...	...	...
1	041	...	...	...	...	...	...	...
1	042	...	...	...	...	...	...	...
1	043	...	...	...	...	...	...	...
1	044	...	...	...	...	...	...	...
1	045	...	...	...	...	...	...	...
1	046	...	...	...	...	...	...	...
1	047	...	...	...	...	...	...	...
1	048	...	...	...	...	...	...	...
1	049	...	...	...	...	...	...	...
1	050	...	...	...	...	...	...	...
1	051	...	...	...	...	...	...	...
1	052	...	...	...	...	...	...	...
1	053	...	...	...	...	...	...	...
1	054	...	...	...	...	...	...	...
1	055	...	...	...	...	...	...	...
1	056	...	...	...	...	...	...	...
1	057	...	...	...	...	...	...	...
1	058	...	...	...	...	...	...	...
1	059	...	...	...	...	...	...	...
1	060	...	...	...	...	...	...	...
1	061	...	...	...	...	...	...	...
1	062	...	...	...	...	...	...	...
1	063	...	...	...	...	...	...	...
1	064	...	...	...	...	...	...	...
1	065	...	...	...	...	...	...	...
1	066	...	...	...	...	...	...	...
1	067	...	...	...	...	...	...	...
1	068	...	...	...	...	...	...	...
1	069	...	...	...	...	...	...	...
1	070	...	...	...	...	...	...	...
1	071	...	...	...	...	...	...	...
1	072	...	...	...	...	...	...	...
1	073	...	...	...	...	...	...	...
1	074	...	...	...	...	...	...	...
1	075	...	...	...	...	...	...	...
1	076	...	...	...	...	...	...	...
1	077	...	...	...	...	...	...	...
1	078	...	...	...	...	...	...	...
1	079	...	...	...	...	...	...	...
1	080	...	...	...	...	...	...	...
1	081	...	...	...	...	...	...	...
1	082	...	...	...	...	...	...	...
1	083	...	...	...	...	...	...	...
1	084	...	...	...	...	...	...	...
1	085	...	...	...	...	...	...	...
1	086	...	...	...	...	...	...	...
1	087	...	...	...	...	...	...	...
1	088	...	...	...	...	...	...	...
1	089	...	...	...	...	...	...	...
1	090	...	...	...	...	...	...	...
1	091	...	...	...	...	...	...	...
1	092	...	...	...	...	...	...	...
1	093	...	...	...	...	...	...	...
1	094	...	...	...	...	...	...	...
1	095	...	...	...	...	...	...	...
1	096	...	...	...	...	...	...	...
1	097	...	...	...	...	...	...	...
1	098	...	...	...	...	...	...	...
1	099	...	...	...	...	...	...	...
1	100	...	...	...	...	...	...	...
1	101	...	...	...	...	...	...	...
1	102	...	...	...	...	...	...	...
1	103	...	...	...	...	...	...	...
1	104	...	...	...	...	...	...	...
1	105	...	...	...	...	...	...	...
1	106	...	...	...	...	...	...	...
1	107	...	...	...	...	...	...	...
1	108	...	...	...	...	...	...	...
1	109	...	...	...	...	...	...	...
1	110	...	...	...	...	...	...	...
1	111	...	...	...	...	...	...	...
1	112	...	...	...	...	...	...	...
1	113	...	...	...	...	...	...	...
1	114	...	...	...	...	...	...	...
1	115	...	...	...	...	...	...	...
1	116	...	...	...	...	...	...	...
1	117	...	...	...	...	...	...	...
1	118	...	...	...	...	...	...	...
1	119	...	...	...	...	...	...	...
1	120	...	...	...	...	...	...	...
1	121	...	...	...	...	...	...	...
1	122	...	...	...	...	...	...	...
1	123	...	...	...	...	...	...	...
1	124	...	...	...	...	...	...	...
1	125	...	...	...	...	...	...	...
1	126	...	...	...	...	...	...	...
1	127	...	...	...	...	...	...	...
1	128	...	...	...	...	...	...	...
1	129	...	...	...	...	...	...	...
1	130	...	...	...	...	...	...	...
1	131	...	...	...	...	...	...	...
1	132	...	...	...	...	...	...	...
1	133	...	...	...	...	...	...	...
1	134	...	...	...	...	...	...	...
1	135	...	...	...	...	...	...	...
1	136	...	...	...	...	...	...	...
1	137	...	...	...	...	...	...	...
1	138	...	...	...	...	...	...	...
1	139	...	...	...	...	...	...	...
1	140	...	...	...	...	...	...	...
1	141	...	...	...	...	...	...	...
1	142	...	...	...	...	...	...	...
1	143	...	...	...	...	...	...	...
1	144	...	...	...	...	...	...	...
1	145	...	...	...	...	...	...	...
1	146	...	...	...	...	...	...	...
1	147	...	...	...	...	...	...	...
1	148	...	...	...	...	...	...	...
1	149	...	...	...	...	...	...	...
1	150	...	...	...	...	...	...	...
1	151	...	...	...	...	...	...	...
1	152	...	...	...	...	...	...	...
1	153	...	...	...	...	...	...	...
1	154	...	...	...	...	...	...	...
1	155	...	...	...	...	...	...	...
1	156	...	...	...	...	...	...	...
1	157	...	...	...	...	...	...	...
1	158	...	...	...	...	...	...	...
1	159	...	...	...	...	...	...	...
1	160	...	...	...	...	...	...	...
1	161	...	...	...	...	...	...	...
1	162	...	...	...	...	...	...	...
1	163	...	...	...	...	...	...	...
1	164	...	...	...	...	...	...	...
1	165	...	...	...	...	...	...	...
1	166	...	...	...	...	...	...	...
1	167	...	...	...	...	...	...	...
1	168	...	...	...	...	...	...	...
1	169	...	...	...	...	...	...	...
1	170	...	...	...	...	...	...	...
1	171	...	...	...	...	...	...	...
1	172	...	...	...	...	...	...	...
1	173	...	...	...	...	...	...	...
1	174	...	...	...	...	...	...	...
1	175	...	...	...	...	...	...	...
1	176	...	...	...	...	...	...	...
1	177	...	...	...	...	...	...	...
1	178	...	...	...	...	...	...	...
1	179	...	...	...	...	...	...	...
1	180	...	...	...	...	...	...	...
1	181	...	...	...	...	...	...	...
1	182	...	...	...	...	...	...	...
1	183	...	...	...	...	...	...	...
1	184	...	...	...	...	...	...	...
1	185	...	...	...	...	...	...	...
1	186	...	...	...	...	...	...	...
1	187	...	...	...	...	...	...	...
1	188	...	...	...	...	...	...	...
1	189	...	...	...	...	...	...	...
1	190	...	...	...	...	...	...	...
1	191	...	...	...	...	...	...	...
1	192	...	...	...	...	...	...	...
1	193	...	...	...	...	...	...	...
1	194	...	...	...	...	...	...	...
1	195	...	...	...	...	...	...	...
1	196	...	...	...	...	...	...	...
1	197	...	...	...	...	...	...	...
1	198	...	...	...	...	...	...	...
1	199	...	...	...	...	...	...	...
1	200	...	...	...	...	...	...	...







mřížky naprosto bílé (bez nář.)	Kč/Hkus
saček PE do koše (10x60)	Kč/Hkus
prvek PE černý (170x110) síla 180m	Kč/Hkus
prvek PE zelený (170x110) síla 180m	Kč/Hkus
prvek PE černý (155x110) síla 180m	Kč/Hkus
prvek PE transparentní (170x110) síla 180m	Kč/Hkus

#### **Nabídková cena mycích a čistících prostředků**

(jsou obsaženy v ceně pravidelného uklidu)

	Název	
čistič prvek Real allin		Kč/H
čistič číhový prvek Lit 250ml		Kč/H
mycí prostředek na podlahu Lamin		Kč/H
mycí prostředek na umývatelné sklo		Kč/H
mycí prostředek na podlínky		Kč/H
mycí prostředek na skleněné plochy a zrcadla Cit		Kč/H
mycí prostředek na mramr a umývatelné nábytek Pronto		Kč/H
čistič prostředek na voherec za mokra		Kč/H
čistič prostředek na voherec za sucha		Kč/H
čistič prostředek na žalouzený nábytek za mokra		Kč/H
čistič prostředek na žalouzený nábytek za sucha		Kč/H
čistič prostředek na WC s kyselými Lamin dezinf		Kč/H
mycí prostředek na samičerní vybavení Lamin na rez a vosk kámen		Kč/H
mycí prostředek na výškové sdrhčovací lišty		Kč/H

Niže uvedeného dne, měsíce a roku uzavírají smluvní strany

čl. 1.

Smluvní strany

1) obchodní společnost **CENTRA a.s.**

se sídlem Plzeňská 3185/53, 150 00 Praha 5

zapsaná v obchodním rejstříku vedeném MŠ v Praze, oddíl B, vložka 9490

jednající

IČ 18628966

DIČ CZ18628966

a

2) obchodní společnost **ISS Facility Services s.r.o.**

se sídlem Antala Staška 510/38, 140 00 Praha 4, Krč

zapsaná v obchodním rejstříku vedeném MŠ v Praze, oddíl C, vložka 25812

IČ 60470291

DIČ 60470291

oba jako partneři

**Smlouvu o sdružení  
na realizaci veřejné zakázky  
„FNM Úklid nemocnice pro dospělé“**

čl. 2.

Úvodní ustanovení

2.1. Obchodní společnost **CENTRA a.s.** (dále jen partner **A**) vyvíjí v rozsahu vlastního předmětu podnikání podnikatelskou činnost, mimo jiné v živnosti **úklidové práce, podnikání v oblasti nakládání s odpady a podnikání v oblasti nakládání s nebezpečnými odpady**. Právní subjektivita a podnikatelská činnost společnosti je prokázána úředně ověřenou kopií výpisu z obchodního rejstříku, vedeném Městským soudem v Praze, oddíl B, vložka 9490.

2.2. Obchodní společnost **ISS Facility Services s.r.o.** (dále jen partner **B**) vyvíjí v rozsahu vlastního předmětu podnikání podnikatelskou činnost, mimo jiné v živnosti **výroba, obchod a služby neuvedené v přílohách 1 až 3 živnostenského zákona, podnikání v oblasti nakládání s nebezpečnými odpady a speciální ochranná dezinfekce, dezinfekce a deratizace - bez použití toxických nebo vysoce toxických chemických látek a chemických přípravků s výjimkou speciální ochranné dezinfekce, dezinfekce a deratizace v potravinářských a zemědělských provozech, - v potravinářských nebo zemědělských provozech, - toxickými nebo vysoce toxickými chemickými látkami nebo chemickými přípravky, s výjimkou speciální ochranné dezinfekce a deratizace v potravinářských nebo zemědělských provozech**. Právní subjektivita a podnikatelská činnost společnosti je prokázána úředně ověřenou kopií výpisu z obchodního rejstříku, vedeném Městským soudem v Praze, oddíl C, vložka 25812.

### Čl. 3.

#### Účel sdružení

3.1 CENTRA a.s. a ISS Facility Services s.r.o. (dále partneři) se zavazují společnou činností usilovat a přičinít se jako společní zájemci, resp. uchazeči o získání veřejné zakázky „FNM Úklid nemocnice pro dospělé“ (oznámení o vyhlášení otevřeného zadávacího řízení k zadání této veřejné zakázky bylo uveřejněno v Informačním systému o veřejných zakázkách pod evidenčním číslem veřejné zakázky 60032112 dne 6. října 2008) a pro případ jejího získání společnou činností usilovat a přičinít se o společný hospodářský výsledek při plnění předmětu výše uvedené veřejné zakázky.

### Čl. 4.

#### Práva a povinnosti partnerů

4.1 Partneři jsou povinni zejména:

a) vyvinout maximální úsilí ke splnění všech závazků vůči Fakultní nemocnici v Motole, IČ 00064203, vyplývajících ze zadávacího řízení k zadání veřejné zakázky „FNM Úklid nemocnice pro dospělé“, ze společné nabídky obou Partnerů podané v rámci výše uvedeného zadávacího řízení k získání veřejné zakázky „FNM Úklid nemocnice pro dospělé“ a případně ze vzájemné smlouvy na realizaci veřejné zakázky „FNM Úklid nemocnice pro dospělé“ uzavřené mezi oběma Partneři jakožto zhotovitelem a Fakultní nemocnicí v Motole jakožto objednatel, v souladu s rozsahem vzájemných práv a povinností Partnerů stanovených touto smlouvou,

b) měsíčně vyvíjet pracovní činnost v minimálním rozsahu stanoveném v dodatku k této smlouvě

c) poskytovat si řádně a včas finanční plnění v termínech a v rozsahu stanoveném v dodatku k této smlouvě

d) dodržovat obchodní tajemství o nbechodech sdružení,

e) umožnit druhému partnerovi přesvědčit se o hospodářské stavu sdružení;

f) bez odkladu informovat druhého partnera o všech skutečnostech důležitých pro hospodářskou činnost sdružení.

**4.2 Ze závazků vyplývajících z plnění předmětu veřejné zakázky „FNM Úklid nemocnice pro dospělé“ a stejně tak i z ostatních závazků vůči třetím osobám, které souvisí s dosažením účelu tohoto sdružení, jsou po dobu plnění veřejné zakázky i po dobu trvání jiných závazků vyplývajících z veřejné zakázky oprávnění a povinni oba partneři společně a nerozdílně.**

### Čl. 5.

#### Pravidla součinnosti

5.1. K provozování sdružené činnosti jsou oprávněni a povinni oba partneři.

5.2. Za Sdružení je oprávněn ve všech věcech jednat a Sdružení je oprávněn zavazovat pouze Partner A. Poruší-li Partner B svým jednáním způsob jednání za Sdružení jak je uvedeno v předchozí větě, jedná tak nad rámec předmětu činnosti Sdružení a ze všech závazků, jakož i práv a povinností z tohoto jednání vyplývajících je odpovědný zcela bez výjimky pouze Partner B. Způsobí-li tímto svým jednáním škodu na majetku sdružení nebo na majetku Partnera A odpovídá v plné výši za náhradu této škody.

5.3. Partner B vyhotoví Partnerovi A ke sluzba uvedeným úkonům písemně generální plně moci, případně, bude-li zapotřebí písemné speciální plně moci, tak tuto na požádání druhého z partnerů vystaví.

5.4 Partner není oprávněn jednat jménem druhého partnera při právních úkonech, které nesouvisí se sdruženou činností.

5.5. Partneri postupují při hospodářském vedení sdružených činností samostatně, avšak bude-li se jednat o dispoziční peněžní částkou ve výši vyšší než 5000,- Kč je vždy nutný předchozí souhlas pověřených pracovníků obou partnerů.

## čl. 6.

### Poskytování majetkových hodnot a podílů na majetku

6.1. Poskytnou-li v budoucnu partneri pro sdružení peněžité prostředky, tak se tyto peněžité prostředky stanou podílovým spoluvlastnictvím obou partnerů, přičemž každý z partnerů bude spoluvlastníkem v poměru k výši jím poskytnutých peněžních prostředků. To platí i pro jakékoli další věci určene podle druhu, které partneri pro sdružení v budoucnu poskytnou. Tyto věci se předají správci sdružení nebo se oznámí jejich oddělení od ostatního majetku partnera.

Poskytnuté věci partnerů pro sdružení, které jsou jednotlivě určeny, budou v bezplatném užívání obou partnerů.

6.2. Majetek, který se nově získá při výkonu sdružené činnosti, se stane podílovým spoluvlastnictvím obou partnerů, přičemž každému z partnerů bude náležet takový podíl na nově získaném majetku v důsledku činnosti Sdružení, jaký odpovídá výši jím poskytnutých prostředků vyjádřených v penězích vložených na činnost Sdružení vedoucí k získání majetkového prospěchu, nebude-li Partneri dohodnuto jinak.

6.3. Partneri se podílejí na příjmech dosažených při sdružené činnosti v poměru, který bude dodatkem k této smlouvě stanoven na základě skutečně docílených příjmů (vynosů) při realizaci účelu sdružení u každého z partnerů, přičemž každému z partnerů náleží taková výše příjmů souvisejících s realizací veřejné zakázky „FNM Úklid nemocnice pro dospělé“ jaká odpovídá výši jím poskytnutých prostředků vyjádřených v penězích vložených na činnost Sdružení vedoucí k získání těchto příjmů.

6.4. Každý z partnerů si při výkonu sdružené činnosti nese veškeré výdaje vynakládané na dosažení, zajištění a udržení příjmů při sdružené činnosti samostatně, když tyto výdaje nebudou mezi partnery vzájemně vypořádávány.

## čl. 7.

### Správce sdružených majetkových hodnot

7.1 Partneri pověřili výkonem správy sdružených majetkových hodnot (peněz a jiných věcí), které byly partnery poskytnuty sdružení, Partnera A - společnost CENTRA a.s. (dále rovněž uváděn jako správce).

7.2. Správce zajistí, aby bylo vedeno řádně účetnictví u sdružené činnosti, jakož i získaném majetku. Účetnictví bude vedeno podle předpisů o účtování sdružení. Vedení účetnictví sdružení nemá vliv na povinnost partnerů vést samostatné účetnictví vlastního podniku.

Správce je povinen ke dni ukončení daňového období daně z příjmů předat Partnerovi B konečné zůstatky jednotlivých účtů, které se týkají sdružených činností.

7.3 Partner B může od správce požadovat nahlížet do té části účetnictví správce, která se bude týkat účtování sdružené činnosti.

7.4. Správce může zřídit samostatný základní bankovní účet, na kterém budou vedeny neinvestovné peněžní prostředky získané v souvislosti s činností sdružení. K tomuto účtu nebo účtům bude zřízeno podpisové právo. **Nebude-li správcem zřízen samostatný účet podle předchozí věty, bude ke stanovenému účelu využit některý ze stávajících účtů správce.**

7.5. Partneri se dohodli, že správce bude samostatně fakturovat případnou odměnu vyplývající ze společného plnění předmětu veřejné zakázky „FNM Úklid nemocnice pro dospělé“. Odměna podle předchozí věty bude poukazována na účet zřízený v souladu s čl. 7., bodu 7.4. této smlouvy. Správce se zavazuje provést vůči Partnerovi B vzájemné finanční vypořádání přijaté odměny způsobem, který bude oběma partnery ujednáno v dodatku k této smlouvě, jinak způsobem podle čl. 12. této smlouvy.

7.6. Oba partneři shodně prohlašují, že jsou plátcem DPH

7.7. Správce je povinen na výzvu Partnera B tohoto bezodkladně informovat o stavu vyřizování sdružené činnosti. Partner B má právo nahlížet do všech dokladů, které se budou týkat sdružené činnosti a které budou deponovány u správce.

## Čl. 8.

### Jednání za smluvní strany

8.1. Za společnost CENTRA a.s. jsou oprávněni s Partnerem B jednat ve všech záležitostech, týkajících se této smlouvy, statutární orgán a to v rozsahu a způsobem uvedeným ve výpisu z obchodního rejstříku.

8.2. Za společnost ISS Facility Services s.r.o. je oprávněn s Partnerem A jednat ve všech záležitostech, týkajících se této smlouvy, statutární orgán a to v rozsahu a způsobem uvedeným ve výpisu z obchodního rejstříku.

## Čl. 9.

### Jednání se zadavatelem

9.1. **Partneři se dohodli, že ke všem právním úkonům souvisejícím s podáním společné nabídky uchazečů o veřejnou zakázku „FNM Úklid nemocnice pro dospělé“ je oprávněna a povinna společnost CENTRA a.s. (vedoucí účastník sdružení).**

9.2. Za společnost CENTRA a.s. je oprávněn se zadavatelem (případně s jím pověřenou osobou) jednat ve všech záležitostech týkajících se veřejné zakázky „FNM Úklid nemocnice pro dospělé“ podle čl. 9. bodu 9.1. této smlouvy statutární orgán společnosti CENTRA a.s. a to v rozsahu a způsobem uvedeným ve výpisu z obchodního rejstříku.

9.3. Kontaktní adresou pro doručování společnosti CENTRA a.s. je její adresa uvedená v úvodu této smlouvy. Kontaktní fyzickou osobou je:

## Čl. 10.

### Obchodní tajemství

10.1 Smluvní strany považují předmět plnění podle této smlouvy, jak jest upraven v této smlouvě, včetně textu této smlouvy, veškeré podstatné informace a skutečnosti o podniku druhého partnera, o nichž se partner dozvěděl v souvislosti s výkonem sdružených činností, a veškeré pracovní postupy druhého partnera, včetně jim vypracovaných dokumentů a jeho know-how, o nichž se partner dozvěděl v souvislosti s výkonem sdružených činností, za předmět obchodního tajemství u každé z dotčených smluvních stran.

10.2 Partneri se zavazují vzájemně zachovávat a ctít obchodní tajemství druhého z partnerů, jak bylo toto založeno v rozsahu uvedeném v předchozím odstavci tohoto článku.

10.3 Při porušení povinnosti zachovávat a ctít obchodní tajemství druhého partnera, blíže uvedené v předchozím odstavci tohoto článku, jednou ze smluvních stran, uhradí tato smluvní strana jako porušitel druhé smluvní straně jednorázově smluvní pokutu ve výši 100 000,- Kč za každý jednotlivý případ.

10.4 Zaplacením smluvní pokuty zůstává nedotčeno právo oprávněné smluvní strany na náhradu škody vůči porušiteli, které se přiznává oprávněné straně v plném rozsahu.

## Čl. 11.

### Vystoupení ze sdružení a jeho zánik

11.1 Každý z partnerů je oprávněn bez udání důvodu z tohoto sdružení vystoupit, avšak ne v nevhodné době a k újmě ostatních partnerů. Vystoupení se uskutečňuje podáním písemné výpovědi, která se doručuje druhému z partnerů. Vystoupení je účinné po uplynutí výpovědní lhůty, která činí tři měsíce od prvního dne měsíce následujícího po doručení výpovědi.

11.2 Při dojití výpovědi požívá platnosti zmocnění partnerů podle ustanovení uvedených v čl.5 této smlouvy a Partner A je povinen získat k úkonům souvisejícím se sdruženou činností vždy speciální plnou moc, jakož i předchozí souhlas druhého z partnerů.

11.3 Vystoupením partnera sdružení založené touto smlouvou zaniká. Toto sdružení lze ukončit i vzájemnou dohodou partnerů k určitému dni nebo uplynutím doby, po kterou bylo ustaveno.

11.4 Toto sdružení rovněž zanikne uvalením konkurzu na majetek jednoho z partnerů.

11.5 Partneri se pro případ zániku sdružení dohodli, že závazky vyplývající z předmětu plnění včetně zakázky „FNM Úklid nemocnice pro dospělé“ převezme v plném rozsahu ten z partnerů, který ze sdružení nevystoupil, resp. ten z partnerů, na jehož majetek nebyl uvalen konkurz, popř. uzavře nové sdružení s novým Partnerem tak, aby mohl zůstatví Partner i nadále zajistit řádné provedení zakázky „FNM Úklid nemocnice pro dospělé“.

## Čl. 12.

### Vypořádání sdružení

12.1 Při ukončení tohoto sdružení vystoupením jednoho z partnerů, jakož i při jeho zániku se partneri vzájemně vypořádají podle stavu sdruženého majetku ke dni ukončení sdružení a podle podílů daných touto smlouvou.

12.2 Správce zajistí ke dni ukončení sdružení zvláštní účetní inventarizaci sdruženého majetku a učiní příslušné úkony, které budou nutné k provedení peněžní výplaty vzájemných podílů mezi partnery. Podíly budou vypláceny v penězích.

12.3. Vzájemné vypořádání se uskuteční nejpozději do 2 měsíců ode dne ukončení sdružení. Vzájemné dluhy, které vzniknou mezi partnery v souvislosti se vzájemným vypořádáním podle této smlouvy a které nebudou vypořádány ve shora uvedené lhůtě, se zatěžují smluvní pokutou, jejíž výše se určí 0,1 % p. a. z dlužné částky za každý den prodlení. Prodlení počíná běžet dnem následujícím po dni, ke kterému uplyne lhůta 1 měsíce ode dne ukončení sdružení.

### Čl. 13.

#### Závěrečná ustanovení

13.1. Smluvní strany uzavírají tuto smlouvu na dobu neurčitou.

13.2. Partneri prohlašují, že uzavírají tuto smlouvu i pro případ, že by se některá část této smlouvy v budoucnu považovala za neplatnou.

13.3. Pro právní poměry mezi partnery platí, nestanoví-li tato smlouva něco jiného, ustanovení občanského zákoníku, zejména ustanovení o smlouvě o sdružení.

13.4. Tato smlouva byla sepsána ve 7 vyhotoveních, z nichž pro potřeby každého z partnerů budou použita 2 vyhotovení a 3 vyhotovení budou použita pro potřeby úřední.

13.5. Po přečtení a na důkaz souhlasu s obsahem této smlouvy připojují partneri své podpisy.

V Praze dne 6.12.2006

V Praze dne 10.12.2006



15  
21 04 2009

2009/0349

## DODATEK č. 1

ke smlouvě o provádění úklidových prací uzavřené dne 2. března 2009

Smluvní strany:

**Fakultní nemocnice v Motole,**  
příspěvková organizace Ministerstva zdravotnictví České republiky  
se sídlem V Úvalu 84, 150 06 Praha 5 – Motol

IČ: 00064203

DIČ: CZ00064203

bankovní spojení:

na straně jedné (dále jen „Objednatel“)

ii

**obchodní společnost CENTRA a.s.**

se sídlem Elzeňská 3185/5b, 150 00 Praha 5,

IČ: 18628966

DIČ: CZ18628966

bankovní spojení:

zapsaná v obchodním rejstříku vedeném MS v Praze, oddíl B, vložka 9490

**obchodní společnost ISS Facility Services s.r.o.**

se sídlem Aarala Staška 510/38, 140 00 Praha 4, Krč,

IČ: 60470291

DIČ: CZ 60470291

bankovní spojení:

zapsaná v obchodním rejstříku vedeném MS v Praze, oddíl C, vložka 25812

na straně druhé (dále společně jen „Zhotovitel“)

uzavírají níže uvedeného dne, měsíce a roku

texto



**Dodatek č. 1**  
**ke smlouvě o provádění úklidových prací uzavřené dne 2. března 2009**

**čl. 1**

**Úvodní ustanovení**

1. Smluvní strany uzavřely dne 2. března 2009 smlouvu o provádění úklidových prací (dále jen „Smlouva“), jejímž předmětem je závazek Zhotovitele provádět pro Objednatele denní, týdenní a měsíční úklidové práce ve vybraných zdravotnických a provozních prostorách Fakultní nemocnice v Motole – nemocnice pro dospělé, v rozsahu a za podmínek stanovených touto Smlouvou.

**čl. 2**

**Změna smlouvy**

Smluvní strany se dohodly na následující změně Smlouvy:

- 2.1. V článku 3, odst. 2 Smlouvy se vypouští slovo „vřivěraň“.

- 2.2. Článek 3, odst. 2 Smlouvy se doplňuje následovně

„ ... Zhotovitel je povinen zajistit ve stejném rozsahu zdravotní způsobilost a proškolení v oblasti bezpečnosti a ochrany zdraví při práci, pozorní ochrany a dohledování obecně závazných technických předpisů a seznámení s interními předpisy Objednatele i se zaměstnanci svého případného subdodavatele.“

- 2.3. Původní znění článku 3, odst. 20 Smlouvy se vypouští a nahrazuje se následujícím zněním:

„20 Zhotovitel je oprávněn provádět činnosti, jež jsou předmětem Díla podle této Smlouvy, prostřednictvím třetí osoby (subdodavatele).“

- 2.4. Článek 3, Smlouvy se doplňuje o následující odstavce:

„24. Zhotovitel se zavazuje dohlížet odpovědnost o všech skutečnostech týkajících se lékařské, obchodní či technické činnosti Objednatele které se dozví v souvislosti s poskytováním služeb na základě této smlouvy a tyto skutečnosti nejsou běžně dostupné. Zhotovitel se zavazuje, že výše uvedeně skutečnosti neposkytne třetí osobě, nevyužije ji-li ve prospěch třetích osob.“

Ostatní ustanovení Smlouvy zůstávají beze změny.

**čl. 3**  
**Závěrečná ustanovení**

- 3.1. Tento dodatek se vyhotovuje ve čtyřech stejnopisech, z nichž každý účastník této smlouvy obdrží po dvou výtiscích. Všechny tyto stejnopisy mají právní účinky originálu.
- 3.2. Tento dodatek nabývá platnosti dnem jeho podpisu všemi účastníky této smlouvy a účinnosti dnem 6. dubna 2009.
- 3.3. Smluvní strany si tento dodatek přečetly, s jeho obsahem souhlasí, prohlašují, že byl sepsán na základě jejich pravé a svobodné vůle, nikoliv v tísní ani za nápadně nevýhodných podmínek, na důkaz čehož připojují své podpisy.

V Praze dne ..... - 3 - 04 - 2009 .....

Za Objednatel:



V Praze dne ..... 08.04.2009 .....

Za Zhotovitele:



2009/0699

## Dodatek č.2

Ke smlouvě a provádění úklidových prací ze dne 2.3.2009 a dodatku č.1 ze dne 6.4.2009

Smluvní strany:

**Fakultní nemocnice v Motole,**  
Státní příspěvková organizace  
se sídlem Praha 5, V Úvalu 84  
jednající  
bankovní  
číslo účtu  
IČ: 00064203  
DIČ: CZ00064203  
dále jen „objednatel“

a

**CENTRA a.s.**  
Se sídlem Plzeňská 3185/5b, 150 00 Praha 5  
IČ: 18628966  
DIČ: CZ18628966  
Bankovní spojení  
Zapsaná v obchodním rejstříku vedeném MS v Praze, oddíl B, vložka 9490

a

**ISS Facility Services s.r.o.**  
se sídlem Antala Staška 510/38, 140 00 Praha 4 Krč  
IČ: 60470291  
DIČ: CZ60470291  
Bankovní spojení  
Zapsaná v obchodním rejstříku vedeném MS v Praze, oddíl C, vložka 25812  
Jednají  
Dále jen „zhotovitel“

Smluvní strany se dohodly na níže uvedené změně smlouvy o poskytování úklidových prací a služeb uzavřené dne 2.3.2009 ve znění dodatku č.1 ze dne 6.4.2009 takto:

### 1.

Seznam středisek, rozsah smlouvených úklidových prací a s tím stávající cena díla uvedených v příloze č.1 smlouvy se mění dle přiložené přílohy k tomuto dodatku, nazývá se přílohou č.1 smlouvy

## II.

1. Ostatní ustanovení smlouvy zůstávají v platnosti beze změn.
2. Tento dodatek je vyhotoven ve čtyřech stejnopisech, přičemž objednatel i zhotovitel obdrží po dvou.
3. Tento dodatek nabývá platnosti dnem podpisu a účinností dnem 1.5.2009.

V Praze dne 30.4.2009

.....  
za objednatele

.....  
za zhotovitele CENTRA a.s.

.....  
ISS Facility Services s.r.o.

Dodatek č.2 ke smlouvě :

na provádění úklidových prací ze dne 2.3.2009



## CENOVÁ specifikace prováděných služeb

Firma :

FAKULTNÍ NEMOCNICE MOTOL

UZEL	PATRO	NS	MÍSTNOST	NÁZEV PROSTORU	Podlahy m2	úklid m2	Četnost úklidu	Celkem v Kč měsíčně bez DPH	DPH 19%	Celkem v Kč měsíčně vč. DPH
				<b>Typ prostoru</b>						
				<b>SPOLEČNÉ PROSTORY - NS 0072:08</b>						
A	7	007208	70002	A-požární předstih	20,32	20,32	2x týdně			
A	7	007208	70004	A-požární předstih	5,68	5,68	2x týdně			
A	7	007208	70005	A-čistota	12,69	12,69	2x týdně			
B	7	007208	70029	B-laha	72,25	72,25	2x týdně			
B	7	007208	70029	B-laha	25,90	25,90	2x týdně			
B	7	007208	70029:01	B-schodiště	18,56	18,56	2x týdně			
B	7	007208	70032	B-sklo	15,14	15,14	2x týdně			
B	7	007208	70033	B-lacno zraněná	10,05	10,05	5x Po-Pi			
B	7	007208	70034	B-umývárna zrn.	3,12	3,12	5x Po-Pi			
B	7	007208	70036	B-DMZ	13,14	13,14	5x Po-Pi			
C	7	007208	70047	C-laha	73,14	73,14	2x týdně			
C	7	007208	70048	C-laha	10,86	10,86	2x týdně			
D	7	007208	70020	D-požární předstih	16,14	16,14	2x týdně			

UZEK	PATRO	NS	MÍSTNOST	NÁZEV PROSTORU	Plocha m <sup>2</sup>	Úklid m <sup>2</sup>	Činnost objektu	Celkem v Kč měsíčně bez DPH	DPH 19%	Celkem v Kč měsíčně vč. DPH
				<b>6. patro</b>						
D	6	007208	6. patro	<b>SPOLEČNÉ PROSTORY - NS</b>						
A	6	007208	60010	chodba	41,70	41,70	2x týdně (Út, Čt)			
B	6	007208	60061	umyvárna ženy	3,70	3,70	7x Po-N			
B	6	007208	60061001	předsín	2,94	2,94	7x Po-N			
H	6	007208	60061002	WC	1,17	1,17	7x Po-N			
H	6	007208	60061003	WC	1,17	1,17	7x Po-N			
H	6	007208	60061004	WC	1,17	1,17	7x Po-N			
C	6	007208	60094	umyvárna návl. muži	3,47	3,47	7x Po-N			
C	6	007208	60094001	předsín	4,18	4,18	7x Po-N			
C	6	007208	60094002	WC	1,33	1,33	7x Po-N			
C	6	007208	60095	Stážovna	18,62	18,62	7x Po-N			
C	6	007208	60095001	předsín	3,50	3,50	7x Po-N			
C	6	007208	60095002	sociální zařízení	2,33	2,33	7x Po-N			
				<b>ODDĚLENÍ PRO STYK SE ZP</b>						
A	6	008501	6. patro							
A	6	008501	60011	sekretářka	20,80	20,80	2x týdně (Út, Čt)			
A	6	008501	60013001	kancelář	12,13	12,13	2x týdně (Út, Čt)			
A	6	008501	60013	kancelář	19,29	19,29	2x týdně (Út, Čt)			
A	6	008501	60013001	předsín	2,18	2,18	2x týdně (Út, Čt)			
A	6	008501	60013002	umyvárna	1,75	1,75	2x týdně (Út, Čt)			
A	6	008501	60013003	WC	3,49	3,49	2x týdně (Út, Čt)			
A	6	008501	60020	kancelář	15,76	15,76	2x týdně (Út, Čt)			

UZEL	PATRO	NS	MÍSTNOST	NÁZEV PROSTORU	Podlahy m2	Úmid m2	Četnost úklidu	Celkem v Kč měsíčně bez DPH	DPH 19%	Celkem v Kč měsíčně vč. DPH
0	0	0								
B	6	213032	6 paln	<b>KLINIKA GYNEKOLOGICKO - PORODNICKÁ - rizikové těhotenství - NS 213032</b>						
B	6	213032	60076	chodba (v C.)	21,69	21,69	2x (7x Po-Ne)			
B	6	213032	60092	sklad, stávkoviště vozíků	11,39	11,39	7x Po-Ne			
B	6	213032	60065	dělní místnosti pacientů	26,89	26,89	7x Po-Ne			
B	6	213032	60066	1. lůžkový pokoj č. 2	12,30	12,30	7x Po-Ne			
B	6	213032	60066-01	sociální zařízení	4,10	4,10	7x Po-Ne			
B	6	213032	60067	1. lůžkový pokoj č. 1	12,30	12,30	7x Po-Ne			
B	6	213032	60067-01	sociální zařízení	4,10	4,10	7x Po-Ne			
B	6	213032	60068	testerna	16,77	16,77	2x (7x Po-Ne)			
B	6	213032	60069	čajovná kuchyň	12,47	12,47	7x Po-Ne			
B	6	213032	60069-01	odkládací místnost	3,23	3,23	7x Po-Ne			
B	6	213032	60070	výšefořna	33,81	33,81	2x (7x Po-Ne)			
B	6	213032	60071	WC znečistňovací	17,39	17,39	7x Po-Ne			
B	6	213032	60072	čističi místnosti	15,41	15,41	7x Po-Ne			
B	6	213032	60073	WC naváděvy	1,90	1,90	7x Po-Ne			
B	6	213032	60074	lékařský pokoj	10,05	10,05	5x Po-Pá			
B	6	213032	60074-01	předstín	2,94	2,94	5x Po-Pá			
B	6	213032	60074-02	sociální zařízení	3,79	3,79	5x Po-Pá			
B	6	213032	60075	umívací sestra	15,04	15,04	5x Po-Pá			
B	6	213032	60076	chodba	112,45	112,45	2x (7x Po-Ne)			
B	6	213032	60077	sklad	2,95	2,95	1x týdně			
B	6	213032	60078	sklad čistého prádla	13,07	13,07	1x týdně			
B	6	213032	60078-01	řucovní	1,84	1,84	1x týdně			
B	6	213032	60079	2. lůžkový pokoj č. 3	21,20	21,20	7x Po-Ne			
B	6	213032	60079-01	sociální zařízení	4,21	4,21	7x Po-Ne			

UZEJEL	PATRO	NS	MÍSTNOST	NÁZEV PROSTORU	Podlahy m2	Účtují m2	Četnost úklidu	Celkem v Kč měsíčně bez DPH	DPH 19%	Celkem v Kč měsíčně vč. DPH
B	6	213032	60080	3 lůžkový pokoj č. 4	24,47	24,47	7x Po-Ni			
B	6	213032	60080/01	umyvárna	6,43	6,43	7x Po-Ni			
B	6	213032	60080/02	sociální zařízení	2,60	2,60	7x Po-Ni			
B	6	213032	60081	3 lůžkový pokoj č. 5	22,89	22,89	7x Po-Ni			
B	6	213032	60082	3 lůžkový pokoj č. 6 - Intermediální	24,63	24,63	7x Po-Ni			
B	6	213032	60082/01	umyvárna	6,01	6,01	7x Po-Ni			
B	6	213032	60082/02	sociální zařízení	2,20	2,20	7x Po-Ni			
B	6	213032	60083	3 lůžkový pokoj č. 7 - Intermediální	22,92	22,92	7x Po-Ni			
B	6	213032	60084	3 lůžkový pokoj č. 8 - Intermediální	24,31	24,31	7x Po-Ni			
B	6	213032	60084/01	umyvárna	5,05	5,05	7x Po-Ni			
B	6	213032	60084/02	sociální zařízení	2,20	2,20	7x Po-Ni			
B	6	213032	60085	3 lůžkový pokoj č. 9	24,48	24,48	7x Po-Ni			
B	6	213032	60086	3 lůžkový pokoj č. 10	24,63	24,63	7x Po-Ni			
B	6	213032	60086/01	umyvárna	6,38	6,38	7x Po-Ni			
B	6	213032	60086/02	sociální zařízení	2,60	2,60	7x Po-Ni			
B	6	213032	60087	3 lůžkový pokoj č. 11	23,33	23,33	7x Po-Ni			
B	6	213032	60088	2 lůžkový pokoj č. 12	20,77	20,77	7x Po-Ni			
B	6	213032	60088/01	sociální zařízení	4,21	4,21	7x Po-Ni			
B	6	213032	60089	sklad zdravotnického materiálu	11,15	11,15	7x Po-Ni			
B	6	213032	60090	parkoviště vozíků	7,57	7,57	2x (7x Po-Ne)			
B	6	213032	enelo, udpofo-				7x Po-Ni			
B	6	213032	60050/02	chodba	21,07	21,07	2x (7x Po-Ne)			
B	6	219731	60063	šatna pro personál	12,29	12,29	1x týdně			
B	6	213032	60064	DMZ	29,57	29,57	5x Po-Pi			
0	0	0								
0	6	607208	0.patro a2 -4	<b>POŽÁRNÍ SCHODIŠTĚ - NS IN</b>						



UZEL	PATRO	NS	MÍSTNOST	NÁZEV PROSTORU	Podlahy m2	Úklid m2	Četnost akcí	Celkem v Kč měsíčně bez DPH	DPH 19%	Celkem v Kč měsíčně vč. DPH
A	6	007208	6.patro až -4	požární schodiště	297,60	297,60	1x týdně			
C	6	007208	6.patro až -4	požární schodiště	297,60	297,60	1x týdně			
B	6	007208	7.patro až -4	požární schodiště	487,46	487,46	1x týdně			
D	6	007208	6.patro až -4	požární schodiště	274,97	274,97	1x týdně			
0	6	007208		výtahy	80,89	80,89	2x(Po-Pá)+1x(So,Ne)			
0	6	007208		výtahy	106,40	106,40	5x Po-Pá			
0	0	0								
0		0		<b>5. Patro</b>						
0	5	007208	5.patro	<b>SPOLEČNÉ PROSTORY - NS</b>						
B	5	213031	50100	umývárna zam.muži	2,90	2,90	2x (7xPo-Ne)			
B	5	213031	50100/01	píscárny	3,98	3,98	2x (7xPo-Ne)			
B	5	213031	50100/02	WC	1,89	1,89	2x (7xPo-Ne)			
B	5	213031	50101	umývárna zam.ženy	2,50	2,50	2x (7xPo-Ne)			
B	5	213031	50101/01	předstřih	2,90	2,90	2x (7xPo-Ne)			
B	5	213031	50101/02	WC	1,49	1,49	2x (7xPo-Ne)			
B	5	213031	50101/02	WC	1,49	1,49	2x (7xPo-Ne)			
B	5	007208	50110	umývárna návst.ženy	4,43	4,43	7x Po-Ne			
B	5	007208	50110/01	předstřih	8,26	8,26	7x Po-Ne			
B	5	007208	50110/02	WC	1,49	1,49	7x Po-Ne			
B	5	007208	50110/03	WC	1,49	1,49	7x Po-Ne			
B	5	007208	50110/04	WC	1,49	1,49	7x Po-Ne			
B	5	213030	50113	pokoj staniční sestry	18,53	18,53	5x Po-Pá			
B	5	213030	50113/01	předstřih	3,63	3,63	5x Po-Pá			
B	5	213030	50113/02	sprcha	3,80	3,80	5x Po-Pá			
C	5	213001	50154	příjemce kancelář	18,62	18,62	5x Po-Pá			
C	5	213001	50154/01	předstřih	3,30	3,30	5x Po-Pá			

UZEL	PATRO	NS	MÍSTNOST	NÁZEV PROSTORU	Podlahy m2	Uklid m2	Četnost úklidu	Celkem v Kč místností bez DPH	DPH 19%	Celkem v Kč místností vč. DPH
C	5	213001	50154:02	sociální zařízení	2,33	2,33	5x Po-Pá			
C	5	007208	50156	umývárna návši.-muži	3,69	3,69	7x Po-Ne			
C	5	007208	50156:01	pisárny	4,04	4,04	7x Po-Ne			
C	5	007208	50156:02	WC	1,53	1,53	7x Po-Ne			
C	5	213034	50158	stanici sestra	15,80	15,80	5x Po-Pá			
C	5	213034	50158:01	předsín	3,30	3,30	5x Po-Pá			
0	0	0								
<b>KLINIKA UROLOGIE PRO DOSPĚLÉ - JIP - NS 214750</b>										
B/C	5	214750	5. patro		11,42	11,42	2x (Po-Pá) - 2x So,Ne			
B/C	5	214750	50140	DMZ	2,41	2,41	3x (Po-Pá) + 2x So,Ne			
B/C	5	214750	50141	WC zamořinavek	19,74	19,74	3x (Po-Pá) + 2x So,Ne			
B/C	5	214750	50142	1. lůžková JIP	32,51	32,51	3x (Po-Pá) + 2x So,Ne			
B/C	5	214750	50143	2. lůžková JIP	26,00	26,00	3x (Po-Pá) + 2x So,Ne			
B/C	5	214750	50144	dezort	4,85	4,85	3x (Po-Pá) + 2x So,Ne			
B/C	5	214750	50144:01	filtr	48,80	48,80	3x (Po-Pá) + 2x So,Ne			
B/C	5	214750	50145	1. lůžková JIP	12,76	12,76	3x (Po-Pá) + 2x So,Ne			
B/C	5	214750	50146	sklad čistého prádla	9,87	9,87	3x (Po-Pá) + 2x So,Ne			
B/C	5	214750	50147	čistící místnost	2,52	2,52	3x (Po-Pá) + 2x So,Ne			
B/C	5	214750	50148	WC umývacích pacientů	18,72	18,72	3x (Po-Pá) + 2x So,Ne			
B/C	5	214750	50151b	chodba	9,41	9,41	3x (Po-Pá) + 2x So,Ne			
B/C	5	214750	50153	sklad čistého prádla	21,50	21,50	3x (Po-Pá) + 2x So,Ne			
B/C	5	214750	50149	zábrsky						
0	0	0								
<b>KLINIKA GYNEKOLOGICKO - PORODNICKÁ - vedení - NS 213001</b>										
C/D	5	213001	5. patro		29,89	29,89	5x Po-Pá			
C/D	5	213001	50055	pracovní předevstý (50055 na dvc	5,08	5,08	5x Po-Pá			
C/D	5	213001	50055:01	předsín	3,46	3,46	5x Po-Pá			
C/D	5	213001	50055:02	sociální zařízení						

UZEK	PATRO	NS	MÍSTNOST	NÁZEV PROSTORU	Podlahy m2	Úklid m2	Četnost úklidu	Celkem v Kč měsíčně bez DPH	DPH 19%	Celkem v Kč měsíčně vč. DPH
C/D	5	213001	50055/03	čajovna kuchyň	3,24	3,24	5x Po-Pá			
C/D	5	213001	50187	archiv	13,19	13,19	1x týdně			
C/D	5	213001	50192	úklid	8,49	8,49	1x týdně			
C/D	5	213001	50194	sklad vchodní sestry	9,06	9,06	1x týdně			
C/D	5	213001	50195	chodba	55,56	55,56	5x Po-Pá			
C/D	5	213001	50196	sekretářka - přednosta GP kliniky	23,07	23,07	5x Po-Pá			
C/D	5	213001	50197	zdravotní dokumentace	21,54	21,54	5x Po-Pá			
C/D	5	213001	50198	vchodní sestry	12,91	12,91	5x Po-Pá			
C/D	5	213001	50198-01	předstř	2,90	2,90	5x Po-Pá			
C/D	5	213001	50198-02	sociální zařízení	3,79	3,79	5x Po-Pá			
C/D	5	213001	50199	zástupce zdravotnický	13,40	13,40	5x Po-Pá			
C/D	5	213001	50199-01	předstř	4,16	4,16	5x Po-Pá			
C/D	5	213001	50199-02	sociální zařízení	3,19	3,19	5x Po-Pá			
C/D	5	213001	50200	sekretariát	13,35	13,35	5x Po-Pá			
C/D	5	213001	50200-01	předstř - čajovna kuchyň	6,60	6,60	5x Po-Pá			
C/D	5	213001	50201	Onkologické - sekretariát	13,35	13,35	5x Po-Pá			
C/D	5	213001	50201-01	předstř	4,83	4,83	5x Po-Pá			
C/D	5	213001	50201-02	sociální zařízení	3,19	3,19	5x Po-Pá			
C/D	5	213001	50202	ekonomický úsek	13,40	13,40	5x Po-Pá			
C/D	5	213001	50202-01	předstř	2,84	2,84	5x Po-Pá			
C/D	5	213001	50202-02	sociální zařízení	3,85	3,85	5x Po-Pá			
C/D	5	213001	50203	řekař	13,35	13,35	5x Po-Pá			
C/D	5	213001	50203-01	předstř	4,13	4,13	5x Po-Pá			
C/D	5	213001	50203-02	sociální zařízení	3,19	3,19	5x Po-Pá			
C/D	5	213001	50204	knihovna	60,65	60,65	5x Po-Pá			
0	0	0								

UZEL	PATRO	NS	MÍSTNOST	NÁZEV PROSTORU	Podlahy m <sup>2</sup>	Úklid m <sup>2</sup>	Činnost úklidu	Celkem v Kč měsíčně bez DPH	DPH 10%	Celkem v Kč měsíčně s DPH
B/C	0	0	5.patro	LÉKAŘSKÉ POKOJE						
B/C	5	213001	50114	pokoje lékaře	8,41	8,41	5x Po-Pá			
B/C	5	213001	50114/01	předstih	2,94	2,94	5x Po-Pá			
B/C	5	213001	50114/02	sociální zařízení	3,45	3,45	5x Po-Pá			
B/C	5	213001	50115	pokoje lékaře	10,05	10,05	5x Po-Pá			
B/C	5	213001	50115/01	předstih	2,94	2,94	5x Po-Pá			
B/C	5	213001	50115/02	sociální zařízení	3,45	3,45	5x Po-Pá			
B/C	5	213001	50117	pokoje lékaře	10,05	10,05	5x Po-Pá			
B/C	5	213001	50117/01	předstih	3,30	3,30	5x Po-Pá			
B/C	5	213001	50117/02	sociální zařízení	3,67	3,67	5x Po-Pá			
B/C	5	219701	50116	pokoje lékaře	11,05	10,05	5x Po-Pá			
B/C	5	219701	50116/01	předstih	3,30	3,30	5x Po-Pá			
B/C	5	219701	50116/02	sociální zařízení	3,67	3,67	5x Po-Pá			
B/C	5	213001	50118	pokoje lékaře	10,05	10,05	5x Po-Pá			
B/C	5	213001	50118/01	předstih	3,30	3,30	5x Po-Pá			
B/C	5	213001	50118/02	sociální zařízení	3,67	3,67	5x Po-Pá			
B/C	5	213001	50119	pokoje lékaře	10,05	10,05	5x Po-Pá			
B/C	5	213001	50119/01	předstih	2,39	2,39	5x Po-Pá			
B/C	5	213001	50119/02	sociální zařízení	3,25	3,25	5x Po-Pá			
B/C	5	213001	50120	pokoje lékaře	10,05	10,05	5x Po-Pá			
B/C	5	213001	50120/01	předstih	2,39	2,39	5x Po-Pá			
B/C	5	213001	50120/02	sociální zařízení	3,25	3,25	5x Po-Pá			
B/C	5	213001	50121	pokoje lékaře	10,05	10,05	5x Po-Pá			
B/C	5	213001	50121/01	předstih	2,39	2,39	5x Po-Pá			
B/C	5	213001	50121/02	sociální zařízení	3,55	3,55	5x Po-Pá			
B/C	5	213001	50122	pokoje lékaře	10,05	10,05	5x Po-Pá			

UZEJ	PATRO	NS	MINUTKOV	NÁZEV PROSTORU	Podlahy m2	Ukmit m2	Čistost oklobu	Celková v Kč měsíčně bez DPH	DPH 19%	Celková v Kč měsíčně s DPH
B-C	5	213001	50122/01	ředitelů	3,30	3,30	5x Po-P;			
B-C	5	213001	50122/02	sociální zařízení	3,67	3,67	5x Po-P;			
B-C	5	213001	50123	prodej lékárně	10,05	10,05	5x Po-P;			
B-C	5	213001	50123/01	ředitelů	3,30	3,30	5x Po-P;			
B-C	5	213001	50123/02	sociální zařízení	3,67	3,67	5x Po-P;			
0	0	0								
A/D	5	213020	5-patro	<b>KLINIKA GYNEKOLOGICKO - PORODNICKÁ - ambulance - NS 213020</b>						
A	5	213020	50019	Sálka zambesinnic	14,93	14,93	5x Po-P;			
A	5	213020	50019/01	ředitelů	3,77	3,77	5x Po-P;			
A	5	213020	50019/02	univ. v. a. m.	4,84	4,84	5x Po-P;			
A	5	213020	50019/03	WC	1,71	1,71	5x Po-P;			
A/D	5	213020	50020	WC pro personál M/Z	1,60	1,60	5x Po-P;			
A/D	5	213020	50020/01	pisárny	2,13	2,13	5x Po-P;			
A/D	5	213020	50020/02	WC	2,33	2,33	5x Po-P;			
A/D	5	213020	50021	univ. v. a. m. - želty	2,19	2,19	5x Po-P;			
A/D	5	213020	50021/01	ředitelů	2,47	2,47	5x Po-P;			
A/D	5	213020	50021/02	WC	1,76	1,76	5x Po-P;			
A/D	5	213020	50021/03	WC	1,76	1,76	5x Po-P;			
A/D	5	213020	50022	sklad materiálů	11,46	11,46	1x týdně			
A/D	5	213020	50023	čekárna (u prenatálního poradny)	11,68	11,68	5x Po-P;			
A/D	5	213020	50024	kartotéka	11,42	11,42	5x Po-P;			
A/D	5	213020	50024/01	ředitelů	2,24	2,24	5x Po-P;			
A/D	5	213020	50024/02	soc. zařízení	2,57	2,57	5x Po-P;			
A/D	5	213020	50025	kanonika	14,04	14,04	5x Po-P;			
A/D	5	213040	01P sál I : Zajišťuje státní službu Po - P6 8.00-18.00							
A/D	5	213040	50026	odpočinek pacientů + Oper sál - P6	32,91	32,91	5x Po-P;			

UZEJ.	PATRO	NS	MÍSTNOST	NAZEV PROSTORU	Podlahy m <sup>2</sup>	Úklid m <sup>2</sup>	Činnost úklidu	Celková Kč měsíčně bez DPH	DPH 10%	Celková Kč měsíčně vč. DPH
A/D	5	213040	50026-01	umyvárna	1,72	1,72				
A/D	5	213040	50026-02	WC	1,35	1,35				
A/D	5	213020	50027	čekárna (ambulace)	32,91	32,91	2x (7xPo-Ne)			
A/D	5	213020	50028	D.MZ	11,46	11,46	1x týdně			
A/D	5	213020	50029	WC personál MZ	2,14	2,14	7x Po-Ne			
A/D	5	213020	50029-01	predstih	2,47	2,47	7x Po-Ne			
A/D	5	213020	50029-02	WC	1,76	1,76	7x Po-Ne			
A/D	5	213020	50029-03	WC	1,76	1,76	7x Po-Ne			
A/D	5	213020	50030	umyvárna muži	1,60	1,60	7x Po-Ne			
A/D	5	213020	50030-01	pisárna	2,13	2,13	7x Po-Ne			
A/D	5	213020	50030-02	WC	2,33	2,33	7x Po-Ne			
A/D	5	213020	50031	chodba	51,31	51,31	2x (7xPo-Ne)			
A/D	5	213020	50031-01	úklid	2,22	2,22	2x (7xPo-Ne)			
A/D	5	213020	50032	chodba	52,98	52,98	2x (7xPo-Ne)			
A/D	5	213020	50032-01	úklid	2,22	2,22	2x (7xPo-Ne)			
A/D	5	213020	50033	kardiolog. internista	17,28	17,28	5x Po-Pi			
A/D	5	213020	50034	EKG	22,58	22,58	5x Po-Pi			
A/D	5	213020	50034-01	světláči box	2,13	2,13	5x Po-Pi			
A/D	5	213020	50035	vyšetřovna	23,06	23,06	5x Po-Pi			
A/D	5	213020	50035-01	bidet	2,45	2,45	5x Po-Pi			
A/D	5	213020	50036	připrava pacientů - převahátní pos	22,07	22,07	5x Po-Pi			
A/D	5	213020	50036-01	světláči box	2,21	2,21	5x Po-Pi			
A/D	5	213020	50036-02	světláči box	2,23	2,23	5x Po-Pi			
A/D	5	213020	50037	vyšetřovna	23,32	23,32	5x Po-Pi			
A/D	5	213020	50037-01	bidet	2,27	2,27	5x Po-Pi			
A/D	5	213020	50037-02	světláči box	2,01	2,01	5x Po-Pi			

UZEĽ	PATRO	NS	MÍSTNOST	NÁZEV PROSTORU	Podlahy m <sup>2</sup>	Úklid m <sup>2</sup>	Čiastočnosť úklidu	Celkom v Kč mestské ber DPH	DPH 19%	Celkom v Kč mestské vč. DPH
A/D	5	213020	5003703	svižkaci box	2,41	2,41	5x Po-Pi			
A/D	5	213020	50044	vyšeťková	21,62	21,62	2x (7xPo-Ne)			
A/D	5	213020	5004401	WC	2,27	2,27	2x (7xPo-Ne)			
A/D	5	213020	50045	sesterna	21,55	21,55	2x (7xPo-Ne)			
A/D	5	213020	5004501	svižkaci box	1,54	1,54	2x (7xPo-Ne)			
A/D	5	213020	5004502	svižkaci box	1,92	1,92	2x (7xPo-Ne)			
A/D	5	213020	5004503	bidet	2,16	2,16	2x (7xPo-Ne)			
A/D	5	213020	50046	vyšeťková	23,46	23,46	2x (7xPo-Ne)			
A/D	5	213020	5004601	svižkaci box	1,93	1,93	2x (7xPo-Ne)			
A/D	5	213020	50047	kartáčik, d. hrdl	3,30	3,30	1x týždeň			
A/D	5	213020	5004701	pisovny	5,18	5,18	1x týždeň			
A/D	5	213020	5004702	WC	1,22	1,22	1x týždeň			
A/D	5	213020	5004703	WC	1,22	1,22	1x týždeň			
A/D	5	213020	5004704	WC	1,37	1,37	1x týždeň			
A/D	5	213020	50048	univ. výšková tab. - ženy	3,10	3,10	7x Po-Ni			
A/D	5	213020	5004801	predsín	3,71	3,71	7x Po-Ni			
A/D	5	213020	5004802	WC	1,22	1,22	7x Po-Ni			
A/D	5	213020	5004803	WC	1,22	1,22	7x Po-Ni			
A/D	5	213020	5004804	WC	1,37	1,37	7x Po-Ni			
A/D	5	213020	50049	WC imobilních pacientů	3,04	3,04	1x týždeň			
A/D	5	213020	50052	hala	72,79	72,79				
A/D	5	213020	5005201	chodba	17,83	17,83	2x (7xPo-Ne)			
A/D	5	213020	5000101	chodba	16,56	16,56	2x (7xPo-Ne)			
A/D	5	213020	50003	univ. výšková pac. - muži	3,15	3,15	1x týždeň			
A/D	5	213020	5000301	pisovny	5,29	5,29	1x týždeň			
A/D	5	213020	5000302	WC	1,25	1,25	1x týždeň			

UZEJ.	PATRO	NO	MÍSTNOST	NÁZEV PROSTORU	Plocha m <sup>2</sup>	Účast m <sup>2</sup>	Četnost míst	Celkem v Kč místní bez DPH	DPH 19%	Celkem v Kč místní s DPH
A/D	5	213020	50001-03	WC	4,25	1,25	1x týdně			
A/D	5	213020	50001-04	WC	1,25	1,25	6x týdně			
A/D	5	213020	50004	umývárna gen.-Asay	3,15	3,15	1x týdně			
A/D	5	213020	50004-01	předstř.	3,65	3,65	1x týdně			
A/D	5	213020	50004-02	WC	1,25	1,25	1x týdně			
A/D	5	213020	50004-03	WC	1,25	1,25	1x týdně			
A/D	5	213020	50004-04	WC	1,25	1,25	1x týdně			
A/D	5	213020	50005	sklad	3,01	3,01	1x měs.			
D	5	213020	50056	schodiš	22,69	22,69	5x Po-Pá			
D	5	213020	50057	schodiš	28,51	28,51	5x Po-Pá			
D	5	213020	50058	žena znečištěných	21,21	21,21	5x Po-Pá			
D	5	213020	50058-01	předstř.	7,49	7,49	5x Po-Pá			
D	5	213020	50058-02	umývárna	4,51	4,51	5x Po-Pá			
D	5	213020	50058-03	WC	1,64	1,64	5x Po-Pá			
E	5	213020	50059	žena znečištěných	14,78	14,78	5x Po-Pá			
D	5	213020	50059-01	předstř.	6,26	6,26	5x Po-Pá			
D	5	213020	50059-02	umývárna	8,46	8,46	5x Po-Pá			
D	5	213020	50059-03	WC	1,46	1,46	5x Po-Pá			
D	5	213020	50060	žena znečištěných	17,02	17,02	5x Po-Pá			
D	5	213020	50060-01	předstř.	3,50	3,50	5x Po-Pá			
D	5	213020	50061	žena (s utěrkou)	20,24	20,24	5x Po-Pá			
D	5	213020	50061-01	předstř.	3,50	3,50	5x Po-Pá			
D	5	213020	50061-02	umývárna	4,43	4,43	5x Po-Pá			
D	5	213020	50061-03	WC	1,63	1,63	5x Po-Pá			
D	5	213020	50062	schodiš	40,27	40,27	2x (7x Po-Ne)			
D	5	213020	50062-01	sklad	2,60	2,60	5x Po-Pá			



UZEĽ	PATRO	NS	MÍSTNOST	NAZEV PROSTORU	Podlahy m <sup>2</sup>	Únik m <sup>2</sup>	Černost októbra	Černost v %	Černost v % málofarebné WP14	Černost v % vysokofarebné WP14
D	5	213020	50182	urologická vyšetřovna	21,49	23,49	3x hydne (Út, Sa, Č)			
D	5	213020	5018201	WC	2,10	2,10	3x hydne (Út, Sa, Č)			
D	5	213020	50181	vyšetřovna	28,95	28,95	5x Po-Pá			
D	5	213020	501816	chodba	38,22	38,22	2x (7x Po-Ne)			
D	5	213020	50185	Uhrázav. II	12,00	12,00	5x Po-Pá			
D	5	213001	50193	WC pacienku	2,52	2,52	5x Po-Pi			
D	5	213020	5019501	čekárna	10,15	10,15	2x (7x Po-Ne)			
0	0	U								
A	5	213030	5-pisalo	<b>KLINIKA GYNEKOLOGICKO - PORODNICKÁ - porodni sál - NS 213030</b>						
A	5	213030	Zajímavé stáří služba Po - Ne 6:00-6:00							
A	5	213030	50012	připravna	21,03	21,03	7x Po-Ne			
A	5	213030	5001201	WC	2,01	2,01				
A	5	213030	50013	vyšetřovna	18,75	18,75				
A	5	213030	5001301	předsín	5,70	5,70				
A	5	213030	5001302	svlekacl box	2,18	2,18				
A	5	213030	5001303	svlekacl box	2,18	2,18				
A	5	213030	5001304	WC	1,54	1,54				
A	5	213030	50014	čekárna	13,14	13,14				
A	5	213030	50015	lůžka	20,42	20,42				
A	5	213030	50016	chodba	33,29	33,29				
A	5	213030	50008	chodba	21,64	21,64				
A	5	213030	50063	1 porodni doba - 2 lůžka	24,47	24,47				
A	5	213030	5006301	socialni zařízení	3,54	3,54				
A	5	213030	50064	1 porodni doba - 4 lůžka	36,03	36,03				
A	5	213030	5006401	socialni zařízení	3,54	3,54				
A	5	213030	50065	sestra	19,89	19,89				

UZEĽ	PATRO	NS	MÍSTNOST	NAZEV PŘÍSTAVBY	Použitý m <sup>2</sup>	Úklad m <sup>2</sup>	Čistost oklido	Celkem v Kč měsíčně bez DPH	DPH 14%	Celkem v Kč měsíčně s DPH
A	5	213030	50066	WC zamčstřnanci	3,00	3,00				
A	5	213030	50067	WC	2,75	2,75				
A	5	213030	50068	chodba	37,15	37,15				
A	5	213030	50070	šatna	7,07	7,07				
A	5	213030	50071	čajová kuchyň	6,88	6,88				
A	5	213030	50072	čistící místnost	9,74	9,74				
A	5	213030	50073	sklad čistiého prádla	7,83	7,83				
A	5	213030	50074	sklad špinavého prádla	9,00	9,00				
A	5	213030	50075	skladárna	121,13	121,13				
A	5	213030	50079	umývacína lekárně	27,38	27,38				
A	5	213030	50080	sterilizace - umývacína	14,20	14,20				
A	5	213030	50081	operační sál	36,34	36,34				
A	5	213030	50082	odpočívárna lék. terapeutů	10,53	10,53				
A	5	213030	50082:01	sklad anestetik	9,93	9,93				
A	5	213030	50082	filu	20,48	20,98				
A:B	5	213030	50009	požární předstřh	8,56	8,56	2x (7xPo-Ne			
A:B	5	213030	50011	čekárna	20,53	20,53	2x (7xPo-Ne			
A:B	5	213030	50069	filtr - požární sál	6,90	6,90				
A:B	5	213030	50076	úprava nvinrozenců	43,05	43,05				
A:B	5	213030	50077	filtr	7,47	7,47				
A:B	5	213030	50078	filtr	7,47	7,47				
A:B	5	213030	50084	požární předstřh	24,26	24,26	2x (7xPo-Ne			
A:B	5	213030	50085	stáze	28,80	28,80	5x Po-Pl			
A:B	5	213030	50086	smiláři	20,92	20,92	5x Po-Pl			
A:B	5	213030	50087	lékař	15,00	15,00	5x Po-Pl			
A:B	5	213030	50087:01	socialní zařízení	3,76	3,76	5x Po-Pl			

UZEL	PATRO	NS	MÍSTNOST	NÁZEV PŘÍSTROJE	Podoby m2	úklid m2	Činnost úkladu	Celkem v Kč měsíčně bez DPH	DPH 19%	Celkem s Kč měsíčně vč. DPH
A/B	5	213030	50088	lékař	15,00	15,00	5x Po-Pá			
A/B	5	213031	50088-01	sociální zařízení	3,76	3,76	5x Po-Pá			
A/B	5	213030	50089	vedoucí lékař	15,00	15,00	5x Po-Pá			
A/B	5	213030	50089-01	sociální zařízení	3,76	3,76	5x Po-Pá			
A/B	5	219741	50190	pediátr	15,00	15,00	5x Po-Pá			
A/B	5	219741	50190-01	sociální zařízení	3,76	3,76	5x Po-Pá			
A/B	5	213030	50091	pokoje lékaře	15,00	15,00	5x Po-Pá			
A/B	5	217030	50090-01	sociální zařízení	3,76	3,76	5x Po-Pá			
A/B	5	213030	50094	chirurg	61,64	61,64	2x (7xPo-Ne)			
U	0	0								
A/B	5	213021	5 psiro	AMBULANCE PRO NEMOC						
A/B	5	213021	50010	hospita	20,47	20,47	5x Po-Pá			
A/B	5	213021	50092	výšetřovna	21,44	21,44	5x Po-Pá			
A/B	5	213021	50093	sestava	22,98	22,98	5x Po-Pá			
U	0	0								
B	5	213031	5.patro	<b>KLINIKA GYNKOLOGICKÁ - PORODNICKÁ - ŽENSKÉHO I. A NOVOROZENCI I. - NS ŽIJÍ</b>						
B	5	213031	50103	děrná ambulanci pac.	36,09	36,09	2x (7xPo-Ne)			
B	5	213031	50103-01	preobšň	5,23	5,23	2x (7xPo-Ne)			
B	5	213031	50104	staniční sestra	9,52	9,52	1x týdně			
B	5	213031	50232	2 lůžkový pokoj č. 1	26,18	26,18	2x (7xPo-Ne)			
B	5	213031	50232-01	umývárna	6,55	6,55	2x (7xPo-Ne)			
B	5	213031	50232-02	WC	1,42	1,42	2x (7xPo-Ne)			
B	5	213031	50232-03	sprcha	1,69	1,69	2x (7xPo-Ne)			
B	5	213031	50233	2 lůžkový pokoj č. 2	23,88	23,88	2x (7xPo-Ne)			
B	5	213031	50234	2 lůžkový pokoj č. 3	23,88	23,88	2x (7xPo-Ne)			
B	5	213031	50234-01	umývárna	6,55	6,55	2x (7xPo-Ne)			

UZEJ.	PATRHO	NS	MÍSTNOST	NÁZEV PŘÍSTORU	Podlahy m <sup>2</sup>	Ukoll m <sup>2</sup>	černost skřepo	č. obřem v kce měsíčně bez DPH	100% 100%	č. obřem v kce měsíčně vč. 100%
B	5	213031	5023402	WC	1,42	1,42	2x (7xPo-Ne)			
B	5	213031	5023403	spřcha	1,69	1,69	2x (7xPo-Ne)			
B	5	213031	50235	2.lůžkový pokoj č. 4	23,88	23,88	2x (7xPo-Ne)			
B	5	213031	50236	2.lůžkový pokoj č. 5	23,88	23,88	2x (7xPo-Ne)			
B	5	213031	50236-01	umývárna	6,55	6,55	2x (7xPo-Ne)			
B	5	213031	50236-02	WC	1,42	1,42	2x (7xPo-Ne)			
B	5	213031	50236-03	spřcha	1,69	1,69	2x (7xPo-Ne)			
B	5	213031	50237	2.lůžkový pokoj č. 6	23,88	23,88	2x (7xPo-Ne)			
B	5	213031	50238	sesterna	20,47	20,47	2x (7xPo-Ne)			
B	5	213031	50238-01	sukáční zařízení	4,27	4,27	2x (7xPo-Ne)			
B	5	213031	50240	2.lůžkový pokoj č. 7	23,88	23,88	2x (7xPo-Ne)			
B	5	213031	50240-01	umývárna	3,88	3,88	2x (7xPo-Ne)			
B	5	213031	50240-02	WC	1,84	1,84	2x (7xPo-Ne)			
B	5	213031	50240-03	spřcha	1,18	1,18	2x (7xPo-Ne)			
B	5	213031	50241	3.lůžkový pokoj č. 8	23,88	23,88	2x (7xPo-Ne)			
B	5	213031	50241-01	umývárna	6,55	6,55	2x (7xPo-Ne)			
B	5	213031	50241-02	WC	1,42	1,42	2x (7xPo-Ne)			
B	5	213031	50241-03	spřcha	1,69	1,69	2x (7xPo-Ne)			
B	5	213031	50242	3.lůžkový pokoj č. 9	23,88	23,88	2x (7xPo-Ne)			
B	5	213031	50243	filtr	9,81	9,81	3x (7xPo-Ne)			
B	5	213031	50244	izolace	9,44	9,44	3x (7xPo-Ne)			
B	5	213031	50245	ohřevace	25,61	25,61	3x (7xPo-Ne)			
B	5	213031	50246	sesterna - deli sesira	11,84	11,84	2x (7xPo-Ne)			
B	5	213031	50247	umývárna zadržovací	2,26	2,26	2x (7xPo-Ne)			
B	5	213031	50247-01	WC	1,34	1,34	2x (7xPo-Ne)			
B	5	213031	50248	detail místnosti zadrž.	7,60	7,60	2x (7xPo-Ne)			

UZEJ.	PAJKO	NS	MÍSTNOST	NÁZEV PŘESTORU	Podlahy m2	Úklid m2	Činnost úklidu	Celkem v Kč měsíčně bez DPH	DPH 10%	Čistota v Kč měsíčně vč. DPH
B	5	213031	50249	propagační místnost - lékařský pos	10,27	10,27	7x Po-Ne			
B	5	213034	50250	posázková předsíň	5,90	5,90	7x Po-Ne			
B	5	213031	50251	vyšetřovna	27,70	27,70	2x (7x Po-Ne)			
B	5	213031	50252	příprava na mlék. dávek	11,33	11,33	3x (7x Po-Ne)			
B	5	213031	50253	číslová kuchyň	12,94	12,94	2x (7x Po-Ne)			
B	5	213031	50253-01	odkladací místnost	3,84	3,84	2x (7x Po-Ne)			
B	5	213031	50254	sklad zdravotnických pomůcek	11,15	11,15	1x týdně			
B	5	213031	50255	číslicí místnost	13,61	13,61	2x (7x Po-Ne)			
B	5	213031	50256	sklad sestřinek	7,60	7,60	1x týdně			
B	5	213031	50257	sklad novorozeneckého odd.	9,41	9,41	1x týdně			
B	5	213031	50258	sklad čistících prostředků	9,41	9,41	7x Po-Ne			
B	5	213031	50259	WC invalidních pacientů	4,39	4,39	1x týdně			
B	5	213031	50260	monitorské stánky	5,38	5,38	2x (7x Po-Ne)			
B	5	213031	50261	chodba	6,30	6,30	2x (7x Po-Ne)			
B	5	213031	50261	chodba	112,34	112,34	2x (7x Po-Ne)			
B	5	213031	50262	chodba	21,07	21,07	2x (7x Po-Ne)			
B	0	0								
C	5	213033	5 patro	<b>KLINIKA GYNKOLOGICKO - PORODNICKÁ - kooperativní - NS 213033</b>						
C	5	213033	50126	chodba	22,20	22,20	2x (7x Po-Ne)			
C	5	213033	50159	dělní místnost pacientů	26,98	26,98	2x (7x Po-Ne)			
C	5	213033	50159-01	předsíň	6,43	6,43	2x (7x Po-Ne)			
C	5	213033	50160	sklad	9,80	9,80	7x Po-Ne			
C	5	213033	50320	chodba	6,57	6,57	2x (7x Po-Ne)			
C	5	213033	50293	3.ložkový pokoj C. I	26,10	26,10	2x (7x Po-Ne)			
C	5	213033	50293-01	inženýr	6,87	6,87	2x (7x Po-Ne)			
C	5	213033	50293-02	WC	2,58	2,58	2x (7x Po-Ne)			

ČZEL	PATRO	NS	MPSTINGST	NAZEV PROSTORU	Plocha m <sup>2</sup>	Ukld m <sup>2</sup>	Činnost nákladu	Celkem s Kč nářadím bez HPH	MPH 19%	Celkem s Kč nářadím vč. HPH
C	5	213033	50294	3.lůžkový pokoj č. 2	23,80	23,80	2x (7xPo-Ne)			
C	5	213033	50295	3.lůžkový pokoj č. 3	23,80	23,80	2x (7xPo-Ne)			
C	5	213033	50295/01	umývárna	6,87	6,87	2x (7xPo-Ne)			
C	5	213033	50295/02	WC	2,58	2,58	2x (7xPo-Ne)			
C	5	213033	50296	3.lůžkový pokoj č. 4	23,80	23,80	2x (7xPo-Ne)			
C	5	213033	50297	3.lůžkový pokoj č. 5	23,80	23,80	2x (7xPo-Ne)			
C	5	213033	50297/01	umývárna	6,87	6,87	2x (7xPo-Ne)			
C	5	213033	50297/02	WC	2,58	2,58	2x (7xPo-Ne)			
C	5	213033	50298	3.lůžkový pokoj č. 6	23,80	23,80	2x (7xPo-Ne)			
C	5	213033	50299	3.lůžkový pokoj č. 7	23,80	23,80	2x (7xPo-Ne)			
C	5	213033	50299/01	umývárna	3,72	3,72	2x (7xPo-Ne)			
C	5	213033	50299/02	WC	2,60	2,60	2x (7xPo-Ne)			
C	5	213033	50300	sesterna	23,80	23,80	2x (7xPo-Ne)			
C	5	213033	50300/01	umývárna	2,07	2,07	2x (7xPo-Ne)			
C	5	213033	50300/02	WC	1,06	1,06	2x (7xPo-Ne)			
C	5	213033	50301	3.lůžkový pokoj č. 8	23,80	23,80	2x (7xPo-Ne)			
C	5	213033	50301/01	umývárna	6,87	6,87	2x (7xPo-Ne)			

UZEŤ	PAŤIČ	NS	MÍSTNOST	NAZEV PROSTORU	Podlahy m <sup>2</sup>	Úskok m <sup>2</sup>	Černost obvodu	Černost m <sup>2</sup>	Černost m <sup>2</sup>
C	5	213033	50301A02	WC	2,58	2,58	2x (7xPo-Ne)		
C	5	213033	50302	3 ložkový pokoj č. 4	23,80	23,80	2x (7xPo-Ne)		
C	5	213033	50303	2 ložkový pokoj č. 10	20,57	20,57	2x (7xPo-Ne)		
C	5	213033	50303/01	umyvárna	2,66	2,66	2x (7xPo-Ne)		
C	5	213033	50303A02	WC	2,01	2,01	2x (7xPo-Ne)		
C	5	213033	50304	pokoj lékárny	17,41	17,41	5x Po-Pa		
C	5	213033	50305	staniční sestra	12,05	12,05	5x Po-Pa		
C	5	213033	50306	1 ložkový pokoj č. 11	14,25	14,25	2x (7xPo-Ne)		
C	5	213033	50306A01	WC	1,38	1,38	2x (7xPo-Ne)		
C	5	213033	50306A02	sprchla	1,67	1,67	2x (7xPo-Ne)		
C	5	213033	50308	WC personál	1,82	1,82	2x (7xPo-Ne)		
C	5	213033	50309	požární přechůz	5,97	5,97	7x Po-Ne		
C	5	213033	50310	sklad čísteleho prádla	8,10	8,10	7x Po-Ne		
C	5	213033	50311	vyšřívárna	20,27	20,27	2x (7xPo-Ne)		
C	5	213033	50312	čajovná kuchyň	10,81	10,81	2x (7xPo-Ne)		
C	5	213033	50312A01	ukládací místnosti	3,84	3,84	2x (7xPo-Ne)		
C	5	213033	50313	lázeň pacientů	10,89	10,89	7x Po-Ne		
C	5	213033	50314	lázeň pacientů	14,30	14,30	2x (7xPo-Ne)		
C	5	213033	50315	čistící místnosti	13,38	13,38	2x (7xPo-Ne)		
C	5	213033	50316	sklad materiálu	18,82	18,82	2x lydné		
C	5	213033	50317	RIBB	8,10	8,10	2x lydné		
C	5	213033	50318	WC pacientů	3,64	3,64	7x Po-Ne		
C	5	213033	50319	parkoviště vozíků	5,38	5,38	2x (7xPo-Ne)		
C	5	213033	50320B	chodba	116,25	116,25	2x (7xPo-Ne)		
0	0	0							
C	5	213034	5.patro	KLINIKA GYNEKOLOGICKO - PORODNICKÁ - konzervativní - NS 213034					

UZEĽ	PATRQ	NS	MÍSTNOST	NÁZEV PROSTORU	Podlaha m <sup>2</sup>	Ukáž m <sup>2</sup>	Černost nákladu	Výkonnosť KČ učebný bod, DPH	DPH (%)	Č. výkonnosť KČ učebný bod, DPH
C	5	213034	50167	denná misnosit pacientů	27,82	27,82	7x Po-Ne			
C	5	213034	50168	šola sester	10,59	10,59	7x Po-Ne			
C	5	213034	50148	chodba	12,62	12,62	7x (7xPo-Ne)			
C	5	213034	50121	3. lôžkový pokoj č. 1	26,10	26,10	7x Po-Ne			
C	5	213034	5032101	umývárna	6,87	6,87	7x Po-Ne			
C	5	213034	5032102	WC	2,58	2,58	7x Po-Ne			
C	5	213034	50322	3. lôžkový pokoj č. 2	23,80	23,80	7x Po-Ne			
C	5	213034	50323	3. lôžkový pokoj č. 3	23,80	23,80	7x Po-Ne			
C	5	213034	5032301	umývárna	6,87	6,87	7x Po-Ne			
C	5	213034	5032302	WC	2,58	2,58	7x Po-Ne			
C	5	213034	50324	3. lôžkový pokoj č. 4	23,80	23,80	7x Po-Ne			
C	5	213034	50325	3. lôžkový pokoj č. 5	23,80	23,80	7x Po-Ne			
C	5	213034	5032501	umývárna	6,87	6,87	7x Po-Ne			
C	5	213034	5032502	WC	2,58	2,58	7x Po-Ne			
C	5	213034	50326	3. lôžkový pokoj č. 6	23,80	23,80	7x Po-Ne			
C	5	213034	50327	3. lôžkový pokoj č. 7	23,80	23,80	7x Po-Ne			
C	5	213034	5032701	umývárna	3,72	3,72	7x Po-Ne			
C	5	213034	5032702	WC	2,60	2,60	7x Po-Ne			
C	5	213034	50328	sesteria	23,80	23,80	7x Po-Ne			
C	5	213034	5032801	umývárna	2,07	2,07	7x Po-Ne			
C	5	213034	5032802	WC	1,06	1,06	2x (7xPo-Ne)			
C	5	213034	50329	3. lôžkový pokoj č. 8	23,80	23,80	7x Po-Ne			
C	5	213034	5032901	umývárna	6,87	6,87	7x Po-Ne			
C	5	213034	5032902	WC	2,58	2,58	7x Po-Ne			
C	5	213034	50342	DNZ	14,71	14,71	7x Po-Ne			
C	5	213034	50349	vyšetrovna	19,87	19,87	2x (7xPo-Ne)			



UZF.	1xT60	NS	MÍSTNOST	NÁZEV PROSTORU	Podlahy m2	Objekt m2	Černová látka	Černová hmotnosť (kg)	Černová látka (kg)
C	5	213034	50340	čajová kuchyn	10,65	10,65	2x 17xPo-Ne		
C	5	213034	50340/01	odkladací misinost	3,84	3,84	7x Po-Ne		
C	5	213034	50341	oklad	11,06	11,06	7x Po-Ne		
C	5	213034	50343	čistič misinost	13,38	13,38	7x Po-Ne		
C	5	213034	50344	sklad materiálu	18,82	18,82	1x výdň		
C	5	213034	50345	sklad čističného prádla	8,10	8,10	7x Po-Ne		
C	5	213034	50346	WC pacienti	3,64	3,64	7x Po-Ne		
C	5	213034	50347	parkovacie vozíky	5,38	5,38	2x (7xPo-Ne)		
C	5	213034	eneho, odnoledni vynešení košů				7x Po-Ne		
C	5	213034	50348	chodba	116,25	116,25	2x (7xPo-Ne)		

UZEK	PATHO	NS	MÍSTNOST	NAZEV PROSTORU	Podlahy m2	Objem m3	Číslovo označení	Celkem v Kč měsíčně bez DPH	DPH 19%	měsíčně sč. DPH
0	0	0								
C/D	5	213040	5 patro	<b>KLINIKA 43 NEKARDIOLOGICKO - FORTDINERKÁ - operační sál - NS 213040</b>						
C/D	5	213040	50038	sterilizace	7,88	7,88	zajišťuje stálá služba			
C/D	5	213040	50038/01	umývání nástrojů	8,80	8,80	zajišťuje stálá služba			
C/D	5	213040	50039	sklad nástrojů	5,50	5,50	zajišťuje stálá služba			
C/D	5	213040	50040	umývání lékařů	9,00	9,00	zajišťuje stálá služba			
C/D	5	213040	50041	příprava pacientů	8,77	8,77	zajišťuje stálá služba			
C/D	5	213040	50042	základní sál	32,66	32,66	zajišťuje stálá služba			
C/D	5	213040	50043	odměrné pacientů	18,22	18,22	zajišťuje stálá služba			
C/D	5	213040	50043/01	umývání	3,11	3,11	zajišťuje stálá služba			
C/D	5	213040	50169	predstih	9,00	9,00	zajišťuje stálá služba			
C/D	5	213040	50169/01	sklad anestetik	6,39	6,39	zajišťuje stálá služba			
C/D	5	213040	50170	základní sál endoskopický	24,83	24,83	zajišťuje stálá služba			
C/D	5	213040	50171	příprava pacientů	17,23	17,23	zajišťuje stálá služba			
C/D	5	213040	50172	operační sál	29,23	29,23	zajišťuje stálá služba			
C/D	5	213040	50173	sterilizace - umývání	10,68	10,68	zajišťuje stálá služba			
C/D	5	213040	50174	umývání lékařů	29,91	29,91	zajišťuje stálá služba			
C/D	5	213040	50175	balí	6,25	6,25	zajišťuje stálá služba			
C/D	5	213040	50176	lůžk	6,25	6,25	zajišťuje stálá služba			
C/D	5	213040	50177	odpovědná lékařů	12,12	12,12	zajišťuje stálá služba			
C/D	5	213040	50178	uklid	2,27	2,27	zajišťuje stálá služba			
C/D	5	213040	50179	predstih	3,48	3,48	zajišťuje stálá služba			
C/D	5	213040	50179/01	WC	1,75	1,75	zajišťuje stálá služba			
C/D	5	213040	50179/02	sprcha	1,70	1,70	zajišťuje stálá služba			
C/D	5	213040	50180	sešicrna	22,82	22,82	zajišťuje stálá služba			
C/D	5	213040	50181	manicúrní sestra	26,78	26,78	zajišťuje stálá služba			

UZEK	PATRO	NS	MÍSTNOST	NAZEV PROSTORU	Podlahy m2	Ukád m2	Četnost úkladu	Celkem v Kč měsíčně bez DPH	DPH 19%	Celkem v Kč měsíčně vč. DPH
C/D	5	213040	50184/05	vechod - vedení	7,75	7,75	zajišťuje stálá služba			
C/D	5	213040	50184B	chodba	57,33	57,33	zajišťuje stálá služba			
C/D	5	213040	50185	umývárna zam.-zeny	4,33	4,33	zajišťuje stálá služba			
C/D	5	213040	50185/01	předstih	2,62	2,62	zajišťuje stálá služba			
C/D	5	213040	50185/02	WC	1,70	1,70	zajišťuje stálá služba			
C/D	5	213040	50185/03	WC	1,70	1,70	zajišťuje stálá služba			
C/D	5	213040	50186	umývárna zam.-muži	3,57	3,57	zajišťuje stálá služba			
C/D	5	213040	50186/01	pisovny	2,99	2,99	zajišťuje stálá služba			
C/D	5	213040	50186/02	WC	1,96	1,96	zajišťuje stálá služba			
C/D	5	213040	50188	čekárna pacientů	11,33	11,33	zajišťuje stálá služba			
C/D	5	213040	50189	sklad čistého prádla	9,67	9,67	zajišťuje stálá služba			
C/D	5	213040	50190	sklad materiálu	10,40	10,40	zajišťuje stálá služba			
C/D	5	213040	50191	sklad špinavého prádla	10,27	10,27	zajišťuje stálá služba			
C/D	5	213040	50307	chodba	19,30	19,30	zajišťuje stálá služba			
C/D	5	213040	Zajišťuje stálá služba : OP sál II Po - Pá 6:00-18:4				5x Po-Pa			
B/C	5	213050	5.patro	<b>KLINIKA GYNEKOLOGICKO - PORODNICKÁ - JIP - N</b>						
B/C	5	213050	50126	chodba	113,89	113,89	2x (7xPo-Ne)			
B/C	5	213050	50126/01	elektroinstalace	2,68	2,68				
B/C	5	213050	50127	filtr	6,50	6,50	3x (Po-Pá)+2xSo,Ne			
B/C	5	213050	50128	lazení pacientů	13,51	13,51	3x (Po-Pá)+2xSo,Ne			
B/C	5	213050	50129	čisticí místnost	10,38	10,38	3x (Po-Pá)+2xSo,Ne			
B/C	5	213050	50130	sklad špinavého prádla	7,16	7,16	3x (Po-Pá)+2xSo,Ne			
B/C	5	213050	50131	WC imobilních pacientů	2,52	2,52	3x (Po-Pá)+2xSo,Ne			
B/C	5	213050	50132	3.62kova JIP	46,37	46,37	3x (Po-Pá)+2xSo,Ne			
B/C	5	213050	50133	dozor	29,59	29,59	3x (Po-Pá)+2xSo,Ne			

DAJL	PAPRO	NN	MÍSTNOST	NÁZEV PROSTORU	Plocha m <sup>2</sup>	Objem m <sup>3</sup>	Číslo stavby	Číslo v. M.Ú.	Číslo v. K.Ú.
B/C	5	213050	5013401	filtr	4,69	4,69	3x (Po-Pá) + 2x So, N		
B/C	5	213050	50134	2. lázeňová JIP	32,91	32,91	3x (Po-Pá) + 2x So, N		
B/C	5	213050	50135	1. lázeňová JIP	16,82	16,82	3x (Po-Pá) + 2x So, N		
B/C	5	213050	50136	sklad spinavého prádla	3,63	3,63	3x (Po-Pá) + 2x So, N		
B/C	5	213050	50137	čapová kuchyň	13,18	13,18	3x (Po-Pá) + 2x So, N		
B/C	5	213050	50138	DMZ	14,42	14,42	3x (Po-Pá) + 2x So, N		
B/C	5	213050	50138/01	obedsín	3,57	3,57	3x (Po-Pá) + 2x So, N		
B/C	5	213050	50138/02	sociální zřízení	3,68	3,68	3x (Po-Pá) + 2x So, N		
B/C	5	213050	50139	staniční seštra	12,94	12,94	2x (7x Po - Ne)		
B/C	5	213050	50139/1	sprcha	2,08	2,08	7x Po - Ne		

UZEK	PATRO	NS	MÍSTNOST	NÁZEV PROSTORU	Podlahy m <sup>2</sup>	Objem m <sup>3</sup>	Číslo objektu	Číslo výhledu	Kód
B/C	5	213050	50150	sklad přístrojů	12,48	12,48	3x (Po-Pá) + 2x So, Ne	Kc	
B/C	5	213050	50151a	chodba	18,72	18,72	3x (Po-Pá) + 2x So, Ne	Kc	
B/C	5	213050	50152	škřítek	2,36	2,36	3x (Po-Pá) + 2x So, Ne	Kc	
C	5	213050	50331	2. lékařský pokoj	20,57	20,57	3x (Po-Pá) + 2x So, Ne	Kc	
C	5	213050	50331a01	umývárna	2,66	2,66	3x (Po-Pá) + 2x So, Ne	Kc	
C	5	213050	50331a02	WC	2,91	2,91	3x (Po-Pá) + 2x So, Ne	Kc	
C	5	213050	50332	2. lékařský pokoj	17,41	17,41	3x (Po-Pá) + 2x So, Ne	Kc	
C	5	213050	50333	stanici sestry - JIP DMZ	11,46	11,46	2x (7x Po-Ne)	Kc	
C	5	213050	50334	sesterna	14,25	14,25	3x (Po-Pá) + 2x So, Ne	Kc	
C	5	213050	50334a01	WC	1,38	1,38	3x (Po-Pá) + 2x So, Ne	Kc	
C	5	213050	50334a02	špiná	1,67	1,67	3x (Po-Pá) + 2x So, Ne	Kc	
C	5	213050	50336	WC zaměstnanci	1,82	1,82	3x (Po-Pá) + 2x So, Ne	Kc	
C	5	213050	50337	požární předstih	5,97	5,97	3x (Po-Pá) + 2x So, Ne	Kc	
C	5	213050	50338	sklad čistého prádla	8,10	8,10	7x Po-Ne	Kc	
C	5	213050	50348	chodba	12,62	12,62	3x (Po-Pá) + 2x So, Ne	Kc	
0	0	0							
C	5	213035	5. pato	<b>ODDĚLENÍ ONKOLOGYNEKOL</b>					
C	5	213035	50350	přípravná	12,74	12,74	2x (7x Po-Ne)	1 Kc	
C	5	213035	50351	sesterna	17,01	17,01	2x (7x Po-Ne)	2 Kc	
C	5	213035	50352	stanici sestry	13,38	13,38	5x Po-Pá	1 Kc	
C	5	213035	50352a01	předstih	5,26	5,26	5x Po-Pá	1 Kc	
C	5	213035	50352a02	sociální zařízení	3,73	3,73	5x Po-Pá	1 Kc	
C	5	213035	50353	lekárský pokoj - věd. oddělení	16,28	16,28	5x Po-Pá	1 Kc	
C	5	213035	50353a01	sociální zařízení	4,49	4,49	5x Po-Pá	1 Kc	
C	5	213035	50354	WC pacientů	2,64	2,64	7x Po-Ne	2 Kc	
C	5	213035	50355	uklid	2,55	2,55	1x lýdr	1 Kc	

UZEL	PAJED	NS	MÍSTNOST	NÁZEV PROSTORU	Plochy m <sup>2</sup>	UKLID MZ	Č. místní jednotky	1. výhled s Kč místní bez DPH	Dobrá práce	Kolárů s Kč místní s DPH
C	5	213035	50366	WC zaměstnanců	2,15	2,15	7x Po-Ne			
C	5	213035	50367	2.úžlkový pokoj - č. 1	21,46	21,46	7x Po-Ne			
C	5	213035	50367-01	sociální zařízení	5,68	5,68	7x Po-Ne			
C	5	213035	50368	požární předstíř	8,31	8,31	7x Po-Ne			
C	5	213035	50369	3.úžlkový pokoj - č. 2	25,30	25,30	7x Po-Ne			
C	5	213035	50369-01	umyvárna	6,55	6,55	7x Po-Ne			
C	5	213035	50369-02	WC	1,72	1,72	7x Po-Ne			
C	5	213035	50369-03	sprcha	1,48	1,48	7x Po-Ne			
C	5	213035	50369-04	3.úžlkový pokoj - č. 3	23,88	23,88	7x Po-Ne			
C	5	213035	50369-05	3.úžlkový pokoj - č. 4	23,88	23,88	7x Po-Ne			
C	5	213035	50369-06	umyvárna	3,06	3,06	7x Po-Ne			
C	5	213035	50369-07	spich	1,80	1,80	7x Po-Ne			
C	5	213035	50369-08	WC	1,82	1,82	7x Po-Ne			
C	5	213035	50369-09	1.úžlkový pokoj - č. 5	26,03	26,03	7x Po-Ne			
C	5	213035	50369-10	umyvárna	6,55	6,55	7x Po-Ne			
C	5	213035	50369-11	WC	1,72	1,72	7x Po-Ne			
C	5	213035	50369-12	sprcha	1,48	1,48	7x Po-Ne			
C	5	213035	50369-13	3.úžlkový pokoj - č. 6	23,88	23,88	7x Po-Ne			
C	5	213035	50369-14	3.úžlkový pokoj - č. 7	23,88	23,88	7x Po-Ne			
C	5	213035	50369-15	umyvárna	6,55	6,55	7x Po-Ne			
C	5	213035	50369-16	WC	1,72	1,72	7x Po-Ne			
C	5	213035	50369-17	sprcha	1,48	1,48	7x Po-Ne			
C	5	213035	50369-18	3.úžlkový pokoj - č. 8	23,88	23,88	7x Po-Ne			
C	5	213035	50369-19	3.úžlkový pokoj - č. 9	23,88	23,88	7x Po-Ne			
C	5	213035	50369-20	umyvárna	6,55	6,55	7x Po-Ne			
C	5	213035	50369-21	WC	1,72	1,72	7x Po-Ne			

UZEJ.	PATRO	NS	MÍSTNOST	NÁZEV PROSTORU	Podlahy m2	Úklid m2	číslo místn.	Celková výše mEskná bez DPH	DPH 14%	Celková výše mEskná s DPH
C	5	213035	5036703	Společna	1,48	1,48	7x Po-Ne			
C	5	213035	50368	léčebný pokoj - č. 19	26,03	26,03	7x Po-Ne			
C	5	213035	50369	chlojba	153,11	153,11	2x (7x Po-Ne)			
C	5	213035	50370	dozor	9,85	9,85	7x Po-Ne			
C	5	213035	50371	sklad čistého prádla	7,29	7,29	7x Po-Ne			
C	5	213035	50372	číslici místnost	12,62	12,62	7x Po-Ne			
C	5	213035	50373	vyšetřovna	22,34	22,34	2x (7x Po-Ne)			
C	5	213035	50374	čajovná kuchyň	6,70	6,70	7x Po-Ne			
C	5	213035	50374/01	odlišovací místnost	2,66	2,66	5x Po-Ne			
C	5	213035	50375	src. zářivní personál	14,50	14,50	7x Po-Ne			
C	5	213035	50166	místnost sestier	17,46	17,46	7x Po-Ne			
C	5	213035	50376	denní místnost pacientů	25,97	25,97	7x Po-Ne			
C	5	213035	eněba, exipolice				7x Po-Ne			
C	5	213035	50377	sklad	8,82	8,82	7x Po-Ne			

Číslo	Patent	NS	Minimální	Název přístroje	Podobný vz.	Objem ml	Číslo výrobku	Číslo v ČR měřícího postupu	DRH (%)	Číslo v ČR měřícího vz. DRH
0	0	0								
II	5	219701	5.polo	<b>DDU. NEDYKROZENEČNÍ S JRP - velení</b>						
II	5	219701	50092	střední sešita	4,42	8,42				2x 15dm <sup>3</sup>
II	5	219701	50098	konferenční stolní	25,70	25,70				2x 15dm <sup>3</sup>
II	5	219730	50099	sklad zdravot. techniky	16,21	16,21				1x 15dm <sup>3</sup>
II	5	219701	50205	střední s. pro lékař.	13,45	13,45				2x 15dm <sup>3</sup>
II	5	219701	50206	lékařský pokoj	16,21	16,21				2x 15dm <sup>3</sup>
II	5	219701	50207	lékařský pokoj	13,49	13,49				2x 15dm <sup>3</sup>
II	5	219701	50207-01	ředitel	5,26	5,26				2x 15dm <sup>3</sup>
II	5	219701	50207-02	střední zařízení	3,64	3,64				2x 15dm <sup>3</sup>
II	5	219701	50208	sekretariát	17,05	17,05				2x 15dm <sup>3</sup>
II	5	219701	50208-01	střední zařízení	4,46	4,46				2x 15dm <sup>3</sup>
II	5	219730	50209	WC zadržovací	2,63	2,63				2x (7x15x15)cm <sup>3</sup>
II	5	219701	50211	pro přechod pro nevidomé	23,60	23,60				2x 15dm <sup>3</sup>
II	5	219701	50211-01	střední zařízení	5,63	5,63				2x 15dm <sup>3</sup>
II	5	219701	50225-01	chodba	72,96	72,96				2x (7x15x15)cm <sup>3</sup>
II	5	219730	50226	čistící zařízení	12,02	12,02				2x (7x15x15)cm <sup>3</sup>
II	5	219730	50231	čistící střední	8,75	8,75				1x 15dm <sup>3</sup>
II	0	0								
II	5	219730	5.polo	<b>ČDIB. NEDYKROZENEČNÍ S JRP - údržbov. speciální práce - NS 219730</b>						
II	5	219730	50222	2.údržbov. pokoj	23,88	23,88				2x (7x15x15)cm <sup>3</sup>
II	5	219730	50222-01	údržbov. pokoj	6,55	6,55				2x (7x15x15)cm <sup>3</sup>
II	5	219730	50222-02	údržbov. pokoj	1,72	1,72				2x (7x15x15)cm <sup>3</sup>
II	5	219730	50222-03	WC	1,48	1,48				2x (7x15x15)cm <sup>3</sup>
II	5	219730	50223	2.údržbov. pokoj	23,88	23,88				2x (7x15x15)cm <sup>3</sup>
II	5	219730	50223-01	údržbov. pokoj	6,55	6,55				2x (7x15x15)cm <sup>3</sup>



Číslo	Patro	NS	Místnost	Název místnosti	Podlahy m <sup>2</sup>	Čistota m <sup>2</sup>	Čistota objemu	Extrakt Kč místnost bez DPH	DPH 19%	Společný Kč místnost s DPH
B	5	219730	50223/02	společna	1,72		2x (7xPo-Ne)			
B	5	219730	50223/03	WC	1,48		2x (7xPo-Ne)			
B	5	219730	50224	2 ložkový pokoj	26,02		2x (7xPo-Ne)			
B	5	219730	50225A	chodba	37,15		3x (7xPo-Ne)			
B	5	219730	50225	UMZ	4,60		2x (7xPo-Ne)			
B	5	219730	50229	ženská vestra-občerstvení	34,92		3x (7xPo-Ne)			
U	0	0								
B	5	219731	5 patro	<b>ODD. NÁVYKOVÝCH ZÁKONNÍKŮ S JIRP - ložkový pokoj - č. 1 - NS 219731</b>						
B	5	219731	50107	deníka nástrojů pacientů	36,82		2x (7xPo-Ne)			
B	5	219731	50107/01	předsín	6,35		2x (7xPo-Ne)			
B	5	219731	50108	sanitární sestra	8,72		1x výdání			
B	5	219731	50262	2 ložkový pokoj - č. 1	26,18		2x (7xPo-Ne)			
B	5	219731	50262/01	umyvárna	8,39		2x (7xPo-Ne)			
B	5	219731	50262/02	WC	1,79		2x (7xPo-Ne)			
B	5	219731	50262/03	společna	1,69		2x (7xPo-Ne)			
B	5	219731	50263	2 ložkový pokoj - č. 2	23,88		2x (7xPo-Ne)			
B	5	219731	50264	2 ložkový pokoj - č. 3	23,88		2x (7xPo-Ne)			
B	5	219731	50264/01	umyvárna	8,39		2x (7xPo-Ne)			
B	5	219731	50264/02	WC	1,79		2x (7xPo-Ne)			
B	5	219731	50264/03	společna	1,69		2x (7xPo-Ne)			
B	5	219731	50265	2 ložkový pokoj - č. 4	23,88		2x (7xPo-Ne)			
B	5	219731	50266	2 ložkový pokoj - č. 5	23,88		2x (7xPo-Ne)			
B	5	219731	50266/01	umyvárna	8,39		2x (7xPo-Ne)			
B	5	219731	50266/02	WC	1,79		2x (7xPo-Ne)			
B	5	219731	50266/03	společna	1,69		2x (7xPo-Ne)			
B	5	219731	50267	2 ložkový pokoj - č. 6	23,88		2x (7xPo-Ne)			

UZEL	POSADKA	NS	MÍSTNOST	NAZEV PROSTORU	Podoba m2	Užitá m2	Celková nákladní	Číslo in v Kč nářadí bez UPH	Užitá m2	Číslo in v Kč nářadí bez UPH
B	5	219731	50268	sesterna - sestineděli	20,47	21,47	2x (7xPo-Ne)			
B	5	219734	50268/01	speciální zařízení	4,33	4,33	2x (7xPo-Ne)			
B	5	219731	50270	2.lůžkový pokoj - c. 8	23,88	23,88	2x (7xPo-Ne)			
B	5	219731	50270/01	umyvárna	3,88	3,88	2x (7xPo-Ne)			
B	5	219731	50270/02	WC	1,84	1,84	2x (7xPo-Ne)			
B	5	219731	50270/03	sprchla	1,11	1,11	2x (7xPo-Ne)			
B	5	219731	50271	2.lůžkový pokoj - c. 9	23,88	23,88	2x (7xPo-Ne)			
B	5	219731	50271/01	umyvárna	8,38	8,38	2x (7xPo-Ne)			
B	5	219731	50271/02	WC	1,79	1,79	2x (7xPo-Ne)			
B	5	219731	50271/03	specha	1,69	1,69	2x (7xPo-Ne)			
B	5	219731	50272	2.lůžkový pokoj - c. 10	23,88	23,88	2x (7xPo-Ne)			
B	5	219731	50273	filtr	9,81	9,81	3x (7xPo-Ne)			
B	5	219731	50274	izolace	9,44	9,44	3x (7xPo-Ne)			
B	5	219731	50275	obslužovač	23,61	23,61	3x (7xPo-Ne)			
B	5	219731	50276	sesterna -denní sestra	12,43	12,43	2x (7xPo-Ne)			
B	5	219731	50277	WC -personál	2,26	2,26	2x (7xPo-Ne)			
B	5	219734	50277/01	WC	1,24	1,34	2x (7xPo-Ne)			
B	5	219731	50278	denní místnost -záměst	7,60	7,60	2x (7xPo-Ne)			
B	5	219731	50279	průpravečká místnost, lékárni	10,27	10,27	7x Po-Ne			
B	5	219731	50281	výšetřovna	28,03	28,03	2x (7xPo-Ne)			
B	5	219731	50282	vřivrací ml.dávek	11,61	11,61	3x (7xPo-Ne)			
B	5	219731	50283	čajová kuchyň	12,37	12,37	2x (7xPo-Ne)			
B	5	219731	50283/01	odkládací místnost	3,84	3,84	2x (7xPo-Ne)			
B	5	219731	50284	sklad zdravotnických	11,15	11,15	1x výdňé			
B	5	219731	50285	zističí místnost	13,61	13,61	2x (7xPo-Ne)			
B	5	219731	50286	sklad sestineděli	7,60	7,60	1x výdňé			



UZEK	PATRO	NS	MÍSTNOST	NAZEV PROSTORU	Podlahy m2	Užití m2	Četnost akcí	Celkem v Kč měsíčně bez DPH	100% 19%	číslo a vz. třídy
B	5	219750	50225/C	chodba JRP+JIP	49,68	49,68	3x (7x Po-Ne)			
B	5	219750	50226	sklad zdravotnický	9,85	9,85	1x týdně			
0	0	0								
0	0	0		<b>3. Patro</b>						
0	0	0								
A	3	0	3. patro A	<b>ŠATNY - NS9972/20</b>						
A	3	997220	30114	Satna zaměstnanci	16,55	16,55	5x Po-Pá			
A	3	997220	30114/01	předstih	3,77	3,77	5x Po-Pá			
0	0	0								
B/A	3	215801	3. patro	<b>KLINIKA DĚTSKÁ OČNÍ - več</b>						
B/A	3	215801	30009	pracovna předstihy	29,89	29,89	5x Po-Pá			
B/A	3	215801	30009/01	WC	4,30	4,30	5x Po-Pá			
B/A	3	215801	30009/02	předstih	5,08	5,08	5x Po-Pá			
B/A	3	215801	30009/03	kladyňka	3,74	3,74	5x Po-Pá			
B/A	3	215801	30130	lékař.pokoj	25,90	25,90	2x týdně			
B/A	3	215801	30131	ortoptika	21,22	21,22	5x Po-Pá			
B/A	3	215801	30132	chodba	50,05	50,05	5x Po-Pá			
B/A	3	215801	30132/01	čekárna	7,73	7,73	5x Po-Pt			
B/A	3	215801	30133	unývárna pacienti - ženy	4,39	4,39	7x Po-Ne			
B/A	3	215801	30133/01	předstih	2,66	2,66	7x Po-Ne			
B/A	3	215801	30133/02	WC	1,53	1,53	7x Po-Ne			
B/A	3	215801	30133/03	WC	1,53	1,53	7x Po-Ne			
B/A	3	215801	30133/04	WC	1,53	1,53	7x Po-Ne			
B/A	3	215801	30134	unývárna pacienti - muži	3,49	3,49	7x Po-Ne			
B/A	3	215801	30134/01	řisotary	3,41	3,41	7x Po-Ne			
B/A	3	215801	30134/02	WC	2,21	2,21	7x Po-Ne			



UZTI	UVAHO	NS	PRISTUENI	NS/STV. PLOŠŤ (M <sup>2</sup> )	Podlahy m <sup>2</sup>	Číslo m <sup>2</sup>	Prírodné sklenené	Číslo a št. prírodné sklenené	Číslo št. prírodné sklenené
B/A	3	497073	3015702	speciální zařízení	3,20	7,90			
0	U	0							
B	3	997140	3. patro	Chladič centrálních nprerušitelných sálů - NS 9971	19,91	19,91	2x (5xPo-Pá)		
B	3	997140	30117	číslo chodba	13,41	13,41	2x (5xPo-Pá)		
B	3	997140	30118	nřizovací pacienka	21,92	21,92	2x (5xPo-Pá)		
B	3	997140	30119	malý oper. sál	30,83	30,83	2x (5xPo-Pá)		
B	3	997140	30120	veľký oper. sál	20,40	20,40	2x (5xPo-Pá)		
B	3	997140	30121	sterilizač. prípravna	14,29	14,29	2x (5xPo-Pá)		
B	3	997140	30122	unývárna	6,51	6,51	2x (5xPo-Pá)		
B	3	997140	30123	filtr ženy	6,78	6,78	2x (5xPo-Pá)		
B	3	997140	30124	filtr muži	14,13	14,13	2x (5xPo-Pá)		
B	3	997140	30125	udržiavacia káňka	1,65	1,65	2x (5xPo-Pá)		
B	3	997140	30126	WC	4,45	4,45	2x (5xPo-Pá)		
B	3	997140	3012602	spechový koi	18,65	18,65	2x (5xPo-Pá)		
B	3	997140	30127	speciálna výšerovňa	23,56	23,56	2x (5xPo-Pá)		
B	3	997140	30128	sesterňa	7,87	7,87	2x (5xPo-Pá)		
B	3	997140	30137	sklad spinového prádla	10,50	10,50	2x (5xPo-Pá)		
B	3	997140	30138	sklad steril. materiálu	10,36	10,36	2x (5xPo-Pá)		
B	3	997140	30139	sklad	1,93	1,93	2x (5xPo-Pá)		
B	3	997140	30141	WC muži					
0	U	U							
B	3	215830	3. patro	KLINIKA DĚTSKÁ OČNÍ - NS					
B	3	215830	30155	sklad	8,42	8,42	5x Po-Pá		
B	3	215830	30156	Jedni mlstivosi pacienti	25,79	25,79	7x Po-Ne		
B	3	215830	30157	kupelňa	17,90	17,90	5x Po-Pá		
B	3	215830	30261	výšerovňa dospelá svella	13,45	13,45	3x (7xPo-Ne)		

UŽEL	PATRO	NS	SOUSTAVY	NÁZEV PROSTORU	Podlahy m <sup>2</sup>	Objem m <sup>3</sup>	Celková hmotnost	
B	3	215830	30262	senžena	16,21	16,21	7x Po-Ne	7x Kc
B	3	215830	30263	šarna sestler	13,49	13,49	7x Po-Ne	7x Kc
B	3	215830	30263/01	pfedslh	5,26	5,26	7x Po-Ne	7x Kc
B	3	215830	30263/02	socialni zařizeni	3,64	3,64	7x Po-Ne	7x Kc
B	3	215830	30264	3 lôžkový pokoj - č. 1	17,05	17,05	3x (7x Po-Ne)	3x (7x Kc)
B	3	215830	30264/01	socialni zařizeni	4,43	4,43	3x (7x Po-Ne)	3x (7x Kc)
B	3	215830	30265	WC pacientů	2,65	2,65	3x (7x Po-Ne)	3x (7x Kc)
B	3	215830	30266	úklid	2,55	2,55		
B	3	215830	30266	úklid	2,46	2,46	2x (7x Po-Ne)	2x (7x Kc)
B	3	215830	30267	WC zaměstnanci	21,70	21,70	3x (7x Po-Ne)	3x (7x Kc)
B	3	215830	30268	2 lôžkový pokoj - č. 2	4,82	4,82	3x (7x Po-Ne)	3x (7x Kc)
B	3	215830	30268/01	socialni zařizeni	25,28	25,28	2x (7x Po-Ne)	2x (7x Kc)
B	3	215830	30271	3 lôžkový pokoj - č. 3	6,55	6,55	2x (7x Po-Ne)	2x (7x Kc)
B	3	215830	30271/01	umyvárna	1,72	1,72	2x (7x Po-Ne)	2x (7x Kc)
B	3	215830	30271/02	speřna	1,48	1,48	2x (7x Po-Ne)	2x (7x Kc)
B	3	215830	30271/03	WC	23,88	23,88	2x (7x Po-Ne)	2x (7x Kc)
B	3	215830	30272	3 lôžkový pokoj - č. 4	23,88	23,88	3x (7x Po-Ne)	3x (7x Kc)
B	3	215830	30273	3 lôžkový pokoj - č. 5	23,88	23,88	3x (7x Po-Ne)	3x (7x Kc)
B	3	215830	30273/01	umyvárna	6,55	6,55	3x (7x Po-Ne)	3x (7x Kc)
B	3	215830	30273/02	speřna	1,72	1,72	3x (7x Po-Ne)	3x (7x Kc)
B	3	215830	30273/03	WC	1,48	1,48	3x (7x Po-Ne)	3x (7x Kc)
B	3	215830	30274	hruha	26,02	26,02	7x (7x Po-Ne)	7x (7x Kc)
B	3	215830	30274/01	umyvárna	6,55	6,55	3x (7x Po-Ne)	3x (7x Kc)
B	3	215830	30274/02	speřna	1,72	1,72	3x (7x Po-Ne)	3x (7x Kc)
B	3	215830	30274/03	WC	1,48	1,48	3x (7x Po-Ne)	3x (7x Kc)
B	3	215830	30275	3 lôžkový pokoj - č. 6	23,88	23,88	3x (7x Po-Ne)	3x (7x Kc)
B	3	215830	30276	3 lôžkový pokoj - č. 7	23,88	23,88	3x (7x Po-Ne)	3x (7x Kc)

UZEŁ	PATRO	POS	ADRESA	NABEWA PRZECIENIE	Przebieg m2	Układ m2	Content of objects	Uwagi
B	3	215830	30276-01	umywalka	6,55	6,55	3x (7xPo-Ne)	
B	3	215830	30276-02	spychacz	1,72	1,72	3x (7xPo-Ne)	
B	3	215830	30276-03	WC	1,48	1,48	3x (7xPo-Ne)	
B	3	215830	30277	3 łazienki pokój - Ł. R	23,88	23,88	3x (7xPo-Ne)	
B	3	215830	30278	3 łazienki pokój - Ł. P	23,88	23,88	3x (7xPo-Ne)	
B	3	215830	30278-01	umywalka	6,55	6,55	3x (7xPo-Ne)	
B	3	215830	30278-02	spychacz	1,72	1,72	3x (7xPo-Ne)	
B	3	215830	30278-03	WC	1,42	1,42	3x (7xPo-Ne)	
B	3	215830	30279	3 łazienki pokój - Ł. R	26,02	26,02	3x (7xPo-Ne)	
B	3	215830	30280	chłodziwa	152,65	152,65	2x (7xPo-Ne)	
B	3	215830	30281	dozyc	9,81	9,81	2x (7xPo-Ne)	
B	3	215830	30282	skład prądów	6,21	6,21	7x Po-Ne	
B	3	215830	30283	czyszczenie	12,02	12,02	3x (7xPo-Ne)	
B	3	215830	30284	szafka systemowa dR.A.S	22,80	22,80	3x (7xPo-Ne)	
B	3	215830	30285	łazienka kuchynka	6,22	6,22	3x (7xPo-Ne)	
B	3	215830	30285-01	szafka systemowa	2,66	2,66	3x (7xPo-Ne)	
B	3	215830	30286	tenisowy system	15,11	15,11	1x Po-N	
0	0	0						
B/C	0	0	3-patro	LÉKÁRSKÉ POKOJE				
B/C	3	214130	30176	pokój lekare	24,34	24,34	5x (Po-P)	
B/C	3	214130	30177	pokój lekare	10,05	10,05	5x Po-Ps	
B/C	3	214130	30177-01	przechow.	2,94	2,94	5x Po-P4	
B/C	3	214130	30177-02	sociální zařízení	3,45	3,45	5x P4	
B/C	3	213330	30178	pokój lekare	10,05	10,05	5x Po-P4	
B/C	3	213330	30178-01	przechov.	3,30	3,30	5x Po-P4	
B/C	3	213330	30178-02	sociální zařízení	3,67	3,67	5x P4	



UZEJ.	PATRO	NS	ADRESA	NÁZEV PROSTORU	Podlahy m <sup>2</sup>	UKLON m <sup>2</sup>	Číslo stěny	Užitý účel
B/C	3	214601	30179	lékařský pokoj	10,05	10,05	1x tyčine	
B/C	3	214601	30179/01	průběh	3,30	3,30	1x tyčine	
B/C	3	214601	30179/02	wc	3,55	3,55	1x tyčine	
B/C	3	214601	30180	lékařský pokoj	10,05	10,05	1x tyčine	
B/C	3	214601	30180/01	medsin	3,30	3,30	1x tyčine	
B/C	3	214601	30180/02	wc	3,67	3,67	1x tyčine	
B/C	3	214601	30181	lékařský pokoj	10,05	10,05	1x tyčine	
B/C	3	214601	30181/01	ofedsin	3,30	3,30	1x tyčine	
B/C	3	214601	30181/02	wc	3,67	3,67	1x tyčine	
0	0	0						
C	3	212830	3 patro	<b>ODFĚLENÍ SKUPĚNÍ ČTYRU</b>				
C	3	212830	30223	deník místnost účet. řádk. (30223)	29,28	29,28	7x Pa-Ne	
C	3	212830	30224	sklad (30223)	10,59	10,59	1x tyčine	
C	3	212830	30372	3 ložkový pokoj - č. 1	26,18	26,18	2x (7xPo-Ne)	
C	3	212830	30372/01	umyvárna	6,55	6,55	2x (7xPo-Ne)	
C	3	212830	30372/02	společ.	1,69	1,69	2x (7xPo-Ne)	
C	3	212830	30372/03	WC	1,42	1,42	2x (7xPo-Ne)	
C	3	212830	30373	3 ložkový pokoj - č. 2	23,88	23,88	2x (7xPo-Ne)	
C	3	212830	30374	3 ložkový pokoj - č. 3	23,88	23,88	2x (7xPo-Ne)	
C	3	212830	30374/01	umyvárna	6,55	6,55	2x (7xPo-Ne)	
C	3	212830	30374/03	WC	1,42	1,42	2x (7xPo-Ne)	
C	3	212830	30375	3 ložkový pokoj - č. 4	23,88	23,88	2x (7xPo-Ne)	
C	3	212830	30376	3 ložkový pokoj - č. 5	23,88	23,88	2x (7xPo-Ne)	
C	3	212830	30376/01	umyvárna	6,50	6,50	2x (7xPo-Ne)	
C	3	212830	30376/02	společ.	1,69	1,69	2x (7xPo-Ne)	
C	3	212830	30376/03	WC	1,42	1,42	2x (7xPo-Ne)	

UZEJ	PATRO	NS	MÍSTNOST	NAZEV VÝSTOŘI	Podlahy m2	(3.10) m2	Cena za skříně	Celková výše DPVH	DPVH 100%	Celková výše DPVH souběžně s C. DPVH
C	3	212K30	30377	3.00Kovový pokoj - č. 6	23,80	23,80	2x (7xPo-Ne)			
C	3	212K30	30378	3.00Kovový pokoj - č. 7 - I/OBLACE	23,80	23,80	2x (7xPo-Ne)			

Číslo	Průběh	Průběh	Název přístroje	Průběh m2	Průběh m2	Průběh m2	Průběh m2
C	3	212830	30378014	umyvárna	1,78	2,70	2x (7xPo-Ne)
C	3	212830	30378012	spícha	1,55	1,55	2x (7xPo-Ne)
C	3	212830	30378013	WC	1,69	1,69	2x (7xPo-Ne)
C	3	212830	30379	sešacna	23,80	23,80	2x (7xPo-Ne)
C	3	212810	30379-01	umyvárna	2,61	2,61	2x (7xPo-Ne)
C	3	212830	30380	3. lékařský pokoj - č. 8	23,88	23,88	2x (7xPo-Ne)
C	3	212830	30380-01	umyvárna	6,55	6,55	2x (7xPo-Ne)
C	3	212830	30380-02	spícha	1,69	1,69	2x (7xPo-Ne)
C	3	212830	30380-03	WC	1,42	1,42	2x (7xPo-Ne)
C	3	212830	30381	3. lékařský pokoj - č. 9	23,88	23,88	2x (7xPo-Ne)
C	3	212830	30382	2. lékařský pokoj - č. 10	20,57	20,57	2x (7xPo-Ne)
C	3	212810	30382-01	umyvárna	2,63	2,63	2x (7xPo-Ne)
C	3	212830	30382-02	WC	2,01	2,01	2x (7xPo-Ne)
C	3	212830	30383	pokoj lékaře	17,41	17,41	2x týdně
C	3	212830	30384	stanice sešaca	12,50	12,50	2x týdně
C	3	212830	30385	FCUKO	14,25	14,25	7x Po-Ne
C	3	212830	30385-01	WC	1,38	1,38	2x (7xPo-Ne)
C	3	212830	30385-02	mytka	1,57	1,57	2x (7xPo-Ne)
C	3	212830	30387	WC záměstřanění	1,82	1,82	7x Po-Ne
C	3	212830	30387-01	instalaceň šachty			
C	3	212830	30388	požární předstih	5,97	5,97	5x Po-P
C	3	212830	30389	sklad	8,10	8,10	1x týdně
C	3	212830	30390	výšefřivná	19,87	19,87	2x (7xPo-Ne)
C	3	212830	30391	čajovná kuchyň	10,65	10,65	2x (7xPo-Ne)
C	3	212830	30391-01	odkladací místnost	3,84	3,84	5x Po-P
C	3	212830	30392	čistič mlásmo, čišění a dekontan	11,06	11,06	2x (7xPo-Ne)

Č. JED.	PARTI	MS	MISENDR	NACELE PŘI PŠI R0011	Průběh	č. JED. m2	č. JED. m2	č. JED. m2	č. JED. m2
C	3	212830	70393	řazení pos. štěrku	14,71		14,71	2x (7xPo-Ne)	
C	3	212830	30304	řek. omá. příprava	13,38		13,38	2x (7xPo-Ne)	
C	3	212830	30395	sklad. materiálů	18,82		18,82	2x (7xPo-Ne)	
C	3	212830	30396	sklad. čistých prádla	8,10		8,10	7x Po-Ne	
C	3	212830	30397	úklid	3,83		3,83	1x (7xPo-Ne)	
C	3	212830	30398	prádelny štěrku	5,38		5,38	2x (7xPo-Ne)	
C	3	212830	30399	čistící	116,25		116,25	2x (7xPo-Ne)	
0	0	0							
D	3	213022	3.patro	<b>CENTRUM REPRODUKČNÍ</b>					
D	3	213022	30071	obrázovací pokoj	17,80		17,80	5x Po-Pa	
D	3	213022	3	zřizovací nář.	18,60		18,60	5x Po-Pa	
D	3	213022	3b	filtr	4,45		4,45	4x Po-Pa	
D	3	213022	5c	sklad. dokumentace	3,90		3,90	5x Po-Pa	
D	3	213022	40059	dokumentace	14,40		14,40	5x Po-Pa	
D	3	213022	?	čokarny	19,60		19,60	5x Po-Pa	
D	3	213022	R	Býtnologická ambulance	29,70		29,70	5x Po-Pa	
D	3	213022	30067	sezení	17,00		17,00	5x Po-Pa	
D	3	213022	9a	vyšl. accl. box	1,80		1,80	5x Po-Pa	
D	3	213022	9b	vyšl. accl. box	1,80		1,80	5x Po-Pa	
D	3	213022	10	gynekologická ambulance	16,05		16,05	5x Po-Pa	
D	3	213022		chůdka	47,50		47,50	5x Po-Pa	
D	3	213022	30074	WC - ženy	11,13		11,13	5x Po-Pa	
0	0	0							
D/A	3	215821	3.patro	<b>KLINIKA DĚTSKÁ OČNÍ - am</b>					
D/A	3	215821	30017	ambulance (zám. ambulance)	2,85		2,85	5x Po-Pa	
D/A	3	215821	30017001	pisovny	2,19		2,19	5x Po-Pa	

ČÍSEL.	PÁRČÍ	NS	MĚSTNOST	NAZEV PŘÍSTUPU	Číslicový kód	Číslicový kód	Číslicový kód
D/A	3	215821	3001702	WC	2,86	2,86	5x Po-Pá
D/A	3	215821	30018	umývárna zain. ženy	2,32	2,32	5x Po-Pá
D/A	3	215821	30018:01	předstř.	2,47	2,47	5x Po-Pá
D/A	3	215821	30018:02	WC	1,76	1,76	5x Po-Pá
D/A	3	215821	30018:03	WC	1,76	1,76	5x Po-Pá
D/A	3	215821	30019	kartoteka	11,46	11,46	5x Po-Pá
D/A	3	215821	30020	čekárna	31,68	31,68	5x Po-Pá
D/A	3	215821	30021	zátkový sálek	33,20	33,20	5x Po-Pá
D/A	3	215821	30022	19M7 - čajová kucilov.	9,58	9,58	5x Po-Pá
D/A	3	215821	30022:01	předstř.	1,87	1,87	5x Po-Pá
D/A	3	215821	30022:02	umývárna	2,72	2,72	5x Po-Pá
D/A	3	215821	30029	chodba	56,83	56,83	5x Po-Pá
D/A	3	215821	30029:01	uklid	2,22	2,22	
D/A	3	215821	30030	sestra	17,41	17,41	5x Po-Pá
D/A	3	215821	30031	vyšetrovna	26,48	26,48	5x Po-Pá
D/A	3	215821	30037	vyšetrovna temná	26,18	26,18	5x Po-Pá
D/A	3	215821	30033	vyšetrovna světlá	25,85	25,85	5x Po-Pá
D/A	3	215821	30034	vyšetrovna temná HE SS	26,61	26,61	5x Po-Pá
D/A	3	215821	30035	blaukom laboratoř	26,37	26,37	5x Po-Pá

UZEJ	PATRO	NS	MÍSTNOST	NAZEV PROSTORU	Posledný 02	UKLON 02B
0	0	0		2. Patro		
C/D	2	0				
C/D	2	0	2. patro	<b>KLINIKA NEUROLOGIE PRO DOSPĚLÉ - N</b>		
C/D	2	211801	20051	pracovna prednasty	29,89	29,89
C/D	2	211801	20051801	predsiň	5,08	5,08
C/D	2	211801	20051802	sociálny zariaden	3,46	3,46
C/D	2	211801	20051803	čajová kuchyň	3,24	3,24
C/D	2	211801	20242801	čekárna	8,46	8,46
C/D	2	211801	20245	archív	13,90	13,90
C/D	2	211801	20250	uklid	8,49	8,49
C/D	2	211801	20252	sklad vchovní sestry	9,06	9,06
C/D	2	211801	20253	chodba	55,56	55,56
C/D	2	211801	20254	sekretariát kliniky	23,07	23,07
C/D	2	211801	20255	zdr.dokumentace-technik	21,54	21,54
C/D	2	211801	20256	vchovní sestra	12,91	12,91
C/D	2	211801	20256401	predsiň	2,90	2,90
C/D	2	211801	20256402	sociálny zariaden	3,79	3,79
C/D	2	211801	20257	zastupce zdravotnícký	13,59	13,59
C/D	2	211801	20257801	predsiň	4,16	4,16
C/D	2	211801	20257802	sociálny zariaden	3,19	3,19
C/D	2	211801	20258	sekretariát - studijní, věda	13,40	13,40
C/D	2	211801	20258801	predsiň + čajová kuchyň	6,40	6,40
C/D	2	211801	20259	odborní asistenti	13,49	13,49
C/D	2	211801	20259801	predsiň	4,83	4,83
C/D	2	211801	20259802	sociálny zariaden	3,19	3,19
C/D	2	211801	20260	popisovna I.F.G II	14,00	14,00

UZEL	PATRO	NS	MÍSTNOST	NÁZEV PROSTORU	Podlaha m2	Objem m3	Kč
C/D	2	211801	2026001	preusim	2,84	2,84	Kč
C/D	2	211801	2026002	saxuální zařízení	3,85	3,85	Kč
C/D	2	211801	20261	DMZ - Cajová kuchyně	13,33	13,33	Kč
C/D	2	211801	20261/01	prešših	4,13	4,13	Kč
C/D	2	211801	20261/02	socialní zařízení	3,19	3,19	Kč
C/D	2	211801	20262	knihovna	60,65	60,65	Kč
C/D	2	211801	20257	chodba (vstup z C)	19,30	19,30	Kč
0	0	0					Kč
0	2	0	2 patro	<b>KLINIKA NEUROLOGIE PRO DOSPĚLÉ - NS 211820 - A</b>			Kč
0	2	211820	20023	čekárna	21,91	21,91	Kč
0	2	211820	20024	chodba	86,00	86,00	Kč
0	2	211820	20024/01	uklid	2,16	2,16	Kč
0	2	211820	20025	psycholog	26,18	26,18	Kč
0	2	211820	20026	MS centrum - sestry	25,85	25,85	Kč
0	2	211820	20027	vyšetřovna V.	26,45	26,45	Kč
0	2	211820	20028	vyšetřovna IV.	26,37	26,37	Kč
0	2	211820	20029	vyšetřovna III	27,90	27,90	Kč
0	2	211820	20030	vyšetřovna II.	24,98	24,98	Kč
0	2	211820	20031	vyšetřovna I	26,45	26,45	Kč
0	2	211820	20032	prac sestry-kartotéka	26,45	26,45	Kč
0	2	211820	20033	sesterna	19,13	19,13	Kč
0	2	211820	20034	infuze a odběry	24,75	24,75	Kč
0	2	211820	20035	psychiatr	11,28	11,28	Kč
0	2	211820	20036	vyšetřovna VI. MS cent	30,93	30,93	Kč
0	2	211820	20037	DMZ - Cajová kuchyně	9,85	9,85	Kč
0	2	211820	20037/01	prešših	1,87	1,87	Kč

UZEJ.	PATRO	NS	MÍSTNOST	NÁZEV PROSTORU	Podlahy m <sup>2</sup>	Účelová jíz	Celková náklad	Číslo výhledu nákladů k 31.12.1994
D	2	211820	20037:02	umývárna	1,30	1,30	5x Po-Pá	
D	2	211820	20038	pokoj lékaře	10,97	10,97	5x Po-Pá	
D	2	211820	20038:01	predstř	10,71	10,71	5x Po-Pá	
D	2	211820	21038:02	socialní zařízení	2,22	2,22	5x Po-Pá	
D	2	211820	20039	čekárna	31,68	31,68	5x Po-Pá	
D	2	211820	20040	výšetkovna VIL	11,46	11,46	5x Po-Pá	
D	2	211820	20041	umývárna zam.-ženy	2,45	2,45	5x Po-Pá	
D	2	211820	20041:01	predstř	2,13	2,13	5x Po-Pá	
D	2	211820	20041:02	WC	1,76	1,76	5x Po-Pá	
D	2	211820	20041:03	WC	2,36	2,36	5x Po-Pá	
D	2	211820	20042	umývárna zam.-muži	2,26	2,26	5x Po-Pá	
D	2	211820	20042:01	predstř	2,45	2,45	5x Po-Pá	
D	2	211820	20042:02	WC	1,76	1,76	5x Po-Pá	
D	2	211820	20043	umývárna pac.-muži	3,20	3,20	2x (5x Po-Pá)	
D	2	211820	20043:01	predstř	5,18	5,18	2x (5x Po-Pá)	
D	2	211820	20043:02	WC	1,22	1,22	2x (5x Po-Pá)	
D	2	211820	20043:03	WC	1,22	1,22	2x (5x Po-Pá)	
D	2	211820	20043:04	WC	1,37	1,37	2x (5x Po-Pá)	
D	2	211820	20044	umývárna pac.-ženy	3,30	3,30	2x (5x Po-Pá)	
D	2	211820	20044:01	predstř	1,71	1,71	2x (5x Po-Pá)	
D	2	211820	20044:02	WC	1,22	1,22	2x (5x Po-Pá)	
D	2	211820	20044:03	WC	1,22	1,22	2x (5x Po-Pá)	
D	2	211820	20044:04	WC	1,37	1,37	2x (5x Po-Pá)	
D	2	211820	20045	WC mobilních pacientů	3,06	3,06	2x (5x Po-Pá)	
D	2	211820	20045:01	chodba	17,19	17,19	5x Po-Pá	
0	0	0						



UZEL	PATRO	NS	MÍSTNOST	NÁZEV POKOJE/PROJEKTU	Podlahy m <sup>2</sup>	Učtový m <sup>2</sup>	Centrální okna	Učtový m <sup>2</sup>
C	2	211830	2.patro	KLINIKA NEUROLOGIE PRO DOSPĚLÉ - NS 211830 N	12,74	12,74		
C	2	211830	20400	státního acstro	17,01	17,01	5x Po-Pa	
C	2	211830	20401	resterna	13,44	13,44	7x Po-Ne	
C	2	211830	20402	lekarfi	5,26	5,26	5x Po-Pa	
C	2	211830	20402/01	predstn	3,73	3,73	3x Po-Pa	
C	2	211830	20402/02	socialni zarizeni	16,41	16,41	5x Po-Pa	
C	2	211830	21403	1.luzkovy pokoj c. 1	4,49	4,49	7x Po-Ne	
C	2	211830	20403/01	socialni zarizeni	2,64	2,64	7x Po-Ne	
C	2	211830	20404	WC pacienti	2,55	2,55	7x Po-Ne	
C	2	211830	20405	uklid	2,15	2,15	7x Po-Ne	
C	2	211830	20406	WC zamestnanci	21,46	21,46	7x Po-Ne	
C	2	211830	20407	2.luzkovy pokoj c. 2	5,68	5,68	7x Po-Ne	
C	2	211830	20407/01	socialni zarizeni	25,10	25,10	7x Po-Ne	
C	2	211830	20410	3.luzkovy pokoj c. 3	6,55	6,55	7x Po-Ne	
C	2	211830	20410/01	umyvadlo	1,72	1,72	7x Po-Ne	
C	2	211830	20410/02	sparcha	1,48	1,48	7x Po-Ne	
C	2	211830	20410/03	WC	23,88	23,88	7x Po-Ne	
C	2	211830	20411	3.luzkovy pokoj c. 4	23,88	23,88	7x Po-Ne	
C	2	211830	20412	3.luzkovy pokoj c. 5	23,88	23,88	7x Po-Ne	
C	2	211830	20412/01	umyvadlo	3,06	3,06	7x Po-Ne	
C	2	211830	20412/02	sparcha	1,80	1,80	7x Po-Ne	
C	2	211830	20412/03	WC	1,84	1,84	7x Po-Ne	
C	2	211830	20413	rehabilitace	26,03	26,03	7x Po-Ne	
C	2	211830	20413/01	umyvadlo	6,55	6,55	5x Po-Pa	
C	2	211830	20413/02	sparcha	1,72	1,72	5x Po-Pa	
C	2	211830	20413/03	WC	1,48	1,48	5x Po-Pa	

UZEŁ	PATRO	NS	MÍSTNOST	NÁZEV PROSTORU	Podlahy m <sup>2</sup>	Užití m <sup>2</sup>	Časový interval
C	2	211830	20414	rehabilitace	23,88	23,88	5x Po-Pa
C	2	211830	20415	3 lázeňský pokoj č. 6	23,88	23,88	7x Po-Ne
C	2	211830	20415/01	umývárna	6,55	6,55	7x Po-Ne
C	2	211830	20415/02	šprcha	1,72	1,72	7x Po-N <sup>a</sup>
C	2	211830	20415/03	WC	1,48	1,48	7x Po-N
C	2	211830	20416	3 lázeňský pokoj č. 7	23,88	23,88	7x Po-Ne
C	2	211830	20417	3 lázeňský pokoj č. 8	23,88	23,88	7x Po-N <sup>a</sup>
C	2	211830	20417/01	umývárna	6,55	6,55	7x Po-N
C	2	211830	20417/02	šprcha	1,72	1,72	7x Po-N
C	2	211830	20417/03	WC	1,48	1,48	7x Po-N <sup>a</sup>
C	2	211830	20418	3 lázeňský pokoj č. 9	26,03	26,03	7x Po-N <sup>a</sup>
C	2	211830	20419	chodba	153,11	153,11	7x Po-N <sup>a</sup>
C	2	211830	20420	lůžko	9,85	9,85	7x Po-N <sup>a</sup>
C	2	211830	20421	sklad čističného prádla	7,21	7,21	7x Po-N <sup>a</sup>
C	2	211830	20422	čistič místnosti	14,95	14,95	7x Po-N <sup>a</sup>
C	2	211830	20423	vyšetřovna	22,34	22,34	7x Po-N <sup>a</sup>
C	2	211830	20424	lůžko sestřel	6,71	6,71	7x Po-N <sup>a</sup>
C	2	211830	20424/01	odkšticí místnosti	2,68	2,68	7x Po-N <sup>a</sup>
C	2	211830	20425	lůžko pro pacienta	14,50	14,50	7x Po-N <sup>a</sup>
C	2	211830	20426	sklad	17,46	17,46	1x týden
C	2	211830	20419	čistota	19,48	19,48	5x Po-N <sup>a</sup>
C	2	211830	20426	černá místnost pasáže	25,88	25,88	7x Po-N <sup>a</sup>
C	2	211830	20427	sklad	8,96	8,96	1x týden
0	0	0					
0	0	0	2 patro	<b>SPOLÉČNÉ PROSTORY</b>			
C	2	211830	20317	seniorní místnosti	19,23	19,23	2x týden (Út, Čt)

UZEL	PATRO	NS	MÍSTNOST	NÁZEV PLOŠTINY	Plošba m <sup>2</sup>	1 (m <sup>2</sup> m <sup>2</sup> )	Číslo, obsah	Číslo, obsah
C	2	211830	20217001	plechová	3,38	3,38	2x půdně (Dl, Ct)	
C	2	211830	20217002	sociální zařízení	2,46	2,46	2x tydně (Dc, Ct)	
C	2	211830	20221	milková mlékost (pro zvířata)	15,80	15,80	7x Po-Ne	
C	2	211810	20227	umývárna zam.-ženy	1,98	1,98	5x Po-Pá	
C	2	211830	20227001	plechová	3,06	3,06	5x Po-Pá	
C	2	211810	20227002	WC	1,34	1,34	5x Po-Pá	
C	2	211830	20227003	WC	1,34	1,34	5x Po-Pá	
C	2	211830	20228	umývárna zam.-muži	2,40	2,40	5x Po-Pá	
C	2	211830	20228001	pisárny	4,03	4,03	5x Po-Pá	
C	2	211810	20228002	WC	1,50	1,50	5x Po-Pá	

UZEL	PATRO	NS	MÍSTNOST	NÁZEV PROSTORU	Podlahy m2	Užitá m2	Číslo výhledu
D	M	II					
C	2	211831	2.patro	<b>KLINIKA NEUROLOGIE PRO DOSPĚLÉ - NS 211831 - STANICE 2 LŮŽKA</b>			
C	2	211831	20230	denní mlstnost pacientů	29,28	29,28	7x Po-Ne
C	2	211831	20230/01	předstř	6,07	6,07	7x Po-Ne
C	2	211831	20231	sklad staniční sestry	10,59	10,59	1x týdně
C	2	211831	20398	chodba	6,30	6,30	7x Po-Ne
C	2	211831	20371	3.lůžkový pokoj 1.	26,18	26,18	7x Po-Ne
C	2	211831	20371/01	umývárna	6,55	6,55	7x Po-Ne
C	2	211831	20371/02	šprcha	1,69	1,69	7x Po-Ne
C	2	211831	20371/03	WC	1,42	1,42	7x Po-Ne
C	2	211831	20372	3.lůžkový pokoj 2.	23,88	23,88	7x Po-Ne
C	2	211831	20373	3.lůžkový pokoj 3.	23,88	23,88	7x Po-Ne
C	2	211831	20373/01	umývárna	6,55	6,55	7x Po-Ne
C	2	211831	20373/02	šprcha	1,69	1,69	7x Po-Ne
C	2	211831	20373/03	WC	1,42	1,42	7x Po-Ne
C	2	211831	20374	3.lůžkový pokoj 4.	23,88	23,88	7x Po-Ne
C	2	211831	20375	3.lůžkový pokoj 5.	23,88	23,88	7x Po-Ne
C	2	211831	20375/01	umývárna	6,55	6,55	7x Po-Ne
C	2	211831	20375/02	šprcha	1,69	1,69	7x Po-Ne
C	2	211831	20375/03	WC	1,42	1,42	7x Po-Ne
C	2	211831	20376	3.lůžkový pokoj 6.	23,88	23,88	7x Po-Ne
C	2	211831	20377	3.lůžkový pokoj 7.	23,80	23,80	7x Po-Ne
C	2	211831	20377/01	ubytovna	2,70	2,70	7x Po-Ne
C	2	211831	20377/02	šprcha	1,55	1,55	7x Po-Ne
C	2	211831	20377/03	WC	1,69	1,69	7x Po-Ne
C	2	211831	20378	sesterna	23,81	23,80	7x Po-Ne

UZEL	PATRO	NS	MÍSTNOST	NAZEV PROSTORU	Podlahy m2	Uklat m2	7x Po-Ne
C	2	211831	20378/01	umývárna	2,61	2,61	7x Po-Ne
C	2	211831	20378/02	WC	1,03	1,03	7x Po-Ne
C	2	211831	20379	3.lůžkový pokoj 8.	23,88	23,88	7x Po-Ne
C	2	211831	20379/01	umývárna	6,55	6,55	7x Po-Ne
C	2	211831	20379/02	společna	1,69	1,69	7x Po-Ne
C	2	211831	20380	3.lůžkový pokoj 9.	23,88	23,88	7x Po-Ne
C	2	211831	20381	2.lůžkový pokoj 10.	20,57	20,57	7x Po-Ne
C	2	211831	20381/01	umývárna	1,74	1,74	7x Po-Ne
C	2	211831	20381/02	společna	1,78	1,78	7x Po-Ne
C	2	211831	20381/03	WC	1,09	1,09	7x Po-Ne
C	2	211831	20382	pokoj lékaře	17,41	17,41	5x Po-Pá
C	2	211831	20383	staniční sestřička	11,46	11,46	5x Po-Pá
C	2	211831	20384	1.lůžkový pokoj 11	14,25	14,25	7x Po-Ne
C	2	211831	20384/01	WC	1,38	1,38	7x Po-Ne
C	2	211831	20384/02	společna	1,67	1,67	7x Po-Ne
C	2	211831	20384/06	WC, zadržovací	1,82	1,82	7x Po-Ne
C	2	211831	20388	sklad čistícího prádla	8,10	8,10	7x Po-Ne
C	2	211831	20389	výšefořna 2	19,87	19,87	7x Po-Ne
C	2	211831	20390	Denat místnosti sestřiček	10,65	10,65	7x Po-Ne
C	2	211831	20390/01	bulvární místnosti	3,84	3,84	7x Po-Ne
C	2	211831	20391	lázeň	11,06	11,06	7x Po-Ne
C	2	211831	20392	lůžek pacientů	14,71	14,71	7x Po-Ne
C	2	211831	20393	čisticí místnosti	13,26	13,26	7x Po-Ne
C	2	211831	20394	výšefořna 1	18,50	18,50	7x Po-Ne
C	2	211831	20395	sklad	8,10	8,10	7x Po-Ne
C	2	211831	20396	WC	3,81	3,81	7x Po-Ne

UZEL	PATRO	NS	MÍSTNOST	NÁZEV PROSTORU	Podlahy m2	OKlat m2
C	2	211B31	20397	parkovací vozáků	5,13	5,13
C	2	211B31	20398	chodba	116,30	114,30

UZEL	PATRO	NS	MÍSTNOST	NÁZEV PROSTORU	Podlahy m <sup>2</sup>	Užitá m <sup>3</sup>	
0	0	0					
B/C	2	211850	2.patro	<b>KLINIKA NEUROLOGIE PRO DOSPĚLÉ - JIP - NS 21185/</b>			
B/C	2	211850	20185	pokoj lékaře	10,05	10,05	2x týdně (Út, Čt)
B/C	2	211850	20185/01	předsiň	2,39	2,39	2x týdně (Út, Čt)
B/C	2	211850	20185/02	sociální zařízení	3,25	3,25	2x týdně (Út, Čt)
B/C	2	211850	20186	pokoj lékaře	10,05	10,05	2x týdně (Út, Čt)
B/C	2	211850	20186-01	předsiň	3,30	3,30	2x týdně (Út, Čt)
B/C	2	211850	20186-02	sociální zařízení	3,55	3,55	2x týdně (Út, Čt)
B/C	2	211850	20187	pokoj lékaře	10,05	10,05	2x týdně (Út, Čt)
B/C	2	211850	20187-01	předsiň	3,30	3,30	2x týdně (Út, Čt)
B/C	2	211850	20187-02	sociální zařízení	3,67	3,67	2x týdně (Út, Čt)
B/C	2	211850	20192	filie - Neurologická klinika - JIP	6,50	6,50	3x (Po-Pá)+2x So, Ne
B/C	2	211850	20193	čajovna kuchyň	12,71	12,71	3x (Po-Pá)+2x So, Ne
B/C	2	211850	20193-01	úklid	4,03	4,03	3x (Po-Pá)+2x So, Ne
B/C	2	211850	20194	čistič mýtinosti	10,38	10,38	3x (Po-Pá)+2x So, Ne
B/C	2	211850	20195	sklad zábran	2,51	2,51	7x Po-Ni
B/C	2	211850	20196	lékárna - sklad	7,16	7,16	3x (Po-Pá)+2x So, Ne
B/C	2	211850	20197	dozor	28,38	28,38	3x (Po-Pá)+2x So, Ni
B/C	2	211850	20197-01	chodba	4,52	4,52	3x (Po-Pá) 12x So, Ni
B/C	2	211850	20198	3. lékařová JIP	46,37	46,37	3x (Po-Pá)+7x So, Ni
B/C	2	211850	20199	2. lékařová JIP	32,66	32,66	3x (Po-Pá)+2x So, Ni
B/C	2	211850	20200	1. lékařová JIP	18,34	18,34	3x (Po-Pá)+2x So, Ni
B/C	2	211850	20201	[DMZ + čejovna kuchyň	14,02	14,02	2x (7x Po-Ne
B/C	2	211850	20202	rodpučinek lékařů	11,94	11,94	5x Po-Pi
B/C	2	211850	20202-01	předsiň	3,53	3,53	5x Po-Pi
B/C	2	211850	20202-02	sociální zařízení	3,68	3,68	5x Po-Pi

UZEL	PATRO	NS	MÍSTNOST	NÁZEV PROSTORU	Plocha m <sup>2</sup>	Číslo m <sup>2</sup>
B/C	7	211850	20203	slučiční sestry	14,82	14,82
B/C	2	211850	20204	1. lůžková JIP	19,96	19,96
B/C	2	211850	20205	1. lůžková JIP	22,16	22,16
B/C	2	211850	20206	2. lůžková JIP	32,26	32,26
B/C	2	211850	20207	2. lůžková JIP	36,88	36,88
B/C	2	211850	20207/01	sociální zařízení	4,36	4,36
B/C	2	211850	20208	sklad čistého prádla	3,95	3,95
B/C	2	211850	20209	sklad slaniční sestry	4,25	4,25
B/C	2	211850	20210	úklid	3,66	3,66
B/C	2	211850	20211	WC pacienti	2,45	2,45
B/C	2	211850	20212	lůžek pacientů	11,56	11,56
B/C	2	211850	20213	pracovna lékařů	18,00	18,00
B/C	2	211850	20214	sklad přístrojů	13,34	13,34
B/C	2	211850	20215	chodba	60,73	60,73
B/C	2	211850	20215/01	chodba	8,16	8,16
B/C	2	211850	20216	WC zaměstnanců	2,72	2,72
0	0	0				
<b>KLINIKA NEUROLOGIE, PRO DOSPĚLÉ - laboratoře - NS 211860</b>						
C/D	2	211860	2.patro			
C/D	2	211860	20052	stáže	22,69	22,69
C/D	2	211860	20053	inkubaci	28,51	28,51
C/D	2	211860	20054	laboratoř prostorové kugnice	21,21	21,21
C/D	2	211860	20054/01	predsiň	7,49	7,49
C/D	2	211860	20054/02	umývárna	4,51	4,51
C/D	2	211860	20054/03	WC	1,64	1,64
C/D	2	211860	20055	satrn zaměstnanců	18,78	18,78
C/D	2	211860	20055/01	plukšib	6,26	6,26



UZEL	PATRO	NS	MINUTEST	NÁZEV PRACOVNÍHO	Podstavy 002	Ukoly 003	Colokování
C/D	2	211860	2005502	tloušť dráha	8,46	8,46	5x Po-Pa
C/D	2	211860	2005503	WC	1,44	1,44	5x Po-Pa
C/D	2	211860	2005506	salin záměštináč	17,02	17,02	5x Po-Pa
C/D	2	211860	2005601	plešň	3,50	3,50	5x Po-Pa
C/D	2	211860	2005700	černa záměštináč	20,24	20,24	5x Po-Pa
C/D	2	211860	2005701	plešň	3,50	3,50	5x Po-Pa
C/D	2	211860	2005702	unyt vana	4,43	4,43	5x Po-Pa
C/D	2	211860	2005703	WC	1,63	1,63	5x Po-Pa
C/D	2	211860	2005800	klepka	40,27	40,27	5x Po-Pa
C/D	2	211860	2005801	oklíd	2,60	2,60	5x Po-Pa
D	2	211860	2006800	výšetřovač 1.	26,12	26,12	2x týdně (U, Čt)
D	2	211860	2006900	výšetřovač 2.	28,75	28,75	2x týdně (U, Čt)
C/D	2	211860	20232	elektromyografie EMG	28,75	28,75	5x Po-Pa
C/D	2	211860	20233	EMG-EF laboratoř	28,75	28,75	5x Po-Pa
C/D	2	211860	20234	elektroencefalografie EEG	26,50	26,50	5x Po-Pa
C/D	2	211860	20235	přepisová EEG	26,89	26,89	5x Po-Pa
C/D	2	211860	20236	výšetřovač EMG	25,46	25,46	5x Po-Pa
C/D	2	211860	20239	Neurologická laboratoř	26,76	26,76	5x Po-Pa
C/D	2	211860	20240	směrová laboratoř	26,12	26,12	5x Po-Pa
C/D	2	211860	20241	vyuka medián - síňe	28,95	28,95	5x Po-Pa

UZEL	PATRO	NS	ADRESA	NAZEV UZLU	Podlahy (m <sup>2</sup> )	Objem (m <sup>3</sup> )	Charakteristika
C/D	2	211860	20242	chodba	95,55	95,55	5x Po-Pa
C/D	2	211860	20247-02	řekarna	10,43	10,43	5x Po-Pa
C/D	2	211860	20243	umývárna zám.-řeny	4,33	4,33	5x Po-Pa
C/D	2	211860	20243/01	předsín	2,69	2,69	5x Po-l
C/D	2	211860	20243/02	WC	1,17	1,17	5x Po-f
C/D	2	211860	20243/03	WC	1,17	1,17	5x Po-l
C/D	2	211860	20244	sklad	8,41	8,41	5x Po-l
C/D	2	211860	20246	parkoviště vozků	11,33	11,33	5x Po-l
C/D	2	211860	20247	sklad špinavého prádla	9,67	9,67	5x Po-l
C/D	2	211860	20248	sklad materiálu	10,40	10,40	2x (sdi
C/D	2	211860	20249	sklad -archiv	10,27	10,27	2x (vd
C/D	2	211860	20251	WC pacienti	2,52	2,52	5x Po-
C/D	2	211860	20357	chodba	19,30	19,30	5x Po-
0	0	0					
B	2	214251	2-patro	<b>KLINIKA ANESTEZIOLOGIE A RESUSCITACE - Vedení - NS 2142/51 - KARDI</b>			7x Po-Nc
B	2	214251		zajišťuje sialá služba 2 pracovnic	6,37	6,37	
B	2	214251	20317	chodba	11,06	11,06	
B	2	214251	20317	filtr	59,33	59,33	
B	2	214251	20318	3.lůžková JIP	37,65	37,65	
B	2	214251	20319	2.lůžková JIP	18,53	18,53	
B	2	214251	20320	1.lůžková JIP	18,53	18,53	
B	2	214251	20321	1.lůžková JIP	37,65	37,65	
B	2	214251	20322	2.lůžková JIP	55,59	55,59	
B	2	214251	20323	3.lůžková JIP	66,05	66,05	
B	2	214251	20324	dozor	19,24	19,24	
B	2	214251	20325	IDMZ			

Číslo účtu (KAPITOLA)	Číslo účtu	ADRESA ÚČTU	NÁZEV ÚČTU	Právní účel	Právní kód	Právní kód	Právní kód	Právní kód	Právní kód	Právní kód
H	2	20325001	kurýřarna		2,35	2,35				
H	2	20325002	WC		1,13	1,13				
H	2	20325003	predstst		1,10	1,10				
H	2	20325004	spucha		1,15	1,15				
H	2	20326	starebnif sestra		17,14	17,14				
H	2	20326001	predstst		4,81	4,81				
H	2	20327	pokoj lekaru		11,57	11,57				
H	2	20328	pokoj lekaru		13,97	13,97				
H	2	20328001	sprcha lekaru		2,75	2,75				
H	2	20329	WC zaměstnanu		2,22	2,22				
H	2	20331	sklad zdravotnického materiálu		27,14	27,14				
H	2	20332	přípravná sterilní		14,62	14,62				
H	2	20333	lékarna		12,83	12,83				
H	2	20334	kuchynka capova		14,20	14,20				
H	2	20335	odpady - čistící místnost		13,61	13,61				
H	2	20336	sklad tlakových lahví + místnosti		8,10	8,10				
H	2	20337	sterilní přípravná		10,21	10,21				
H	2	20338	unhygienní pacientů		3,28	3,28				
H	2	20338001	lůžek - pacienti		3,29	3,29				
H	2	20338002	WC		2,20	2,20				
H	2	20339	sklad infuzních roztoků		4,07	4,07				
H	2	20340	parkoviště vozíků		5,38	5,38				
H	2	20341	chodba		102,70	102,70				
H	0	0								
BAC	0	0	2-úroveň							
BAC	2	20179	LEKARSKÉ POKOJE		8,41	8,41				
BAC	2	20179	pokoj lekaru							

UZEL	PATRO	NS	MÍSTNOST	NÁZEV PROSTORU	Početby m <sup>2</sup>	Objem m <sup>3</sup>
B/C	2	214251	20179/01	ředitel	2,94	2,94
B/C	2	214251	20179/02	sociální zařízení	3,45	3,45
B/C	2	214251	20180	pokoj lékaře	10,05	10,05
B/C	2	214251	20180/01	ředitel	2,94	2,94
B/C	2	214251	20180/02	sociální zařízení	3,45	3,45
B/C	2	214251	20181	pokoj lékaře	10,05	10,05
B/C	2	214251	20181/01	ředitel	3,30	3,30
B/C	2	214251	20181/02	sociální zařízení	3,67	3,67
B/C	2	214251	20182	pokoj lékaře	10,05	10,05
B/C	2	214251	20182/01	ředitel	3,30	3,30
B/C	2	214251	20182/02	sociální zařízení	3,67	3,67
B/C	2	997301	20188/01	ředitel	3,30	3,30
B/C	2	997301	20188/02	sociální zařízení	3,67	3,67
B/C	2	214251	20183	pokoj lékaře	10,05	10,05
B/C	2	214251	20183/01	ředitel	3,30	3,30
B/C	2	214251	20183/02	sociální zařízení	3,67	3,67
B/C	2	214251	20184	pokoj lékaře	10,05	10,05
B/C	2	214251	20184/01	ředitel	3,30	3,30
B/C	2	214251	20184/02	sociální zařízení	3,67	3,67
B/C	2	997301	20188	ředitel	10,05	10,05
B/C	2	214251	20191	chodba	21,07	21,07
B/C	2	214251	20177	archiv	12,29	12,29

UPEL	PATRI	NS	MIESTNOST	NAZEV PROJEKTU	Podlahy m <sup>2</sup>	Objem m <sup>3</sup>
0	0	0				
0	0	0	2.patro	SMPLAČNÉ PRÍSTROJE		
B	2	214251	20172	šatňa zaprášovačú	36,82	36,82
B	2	214251	20172/01	plechová	5,26	5,26
B	2	214251	20174	šatňa zaprášovačú	15,69	15,69
0	0	0				
B	2	215020	2.patro	CENTRUM PRO LÉČENIA VÝZKUM DOLESTIVÝCH STAVU PROKLINICE R		
B	2	215020	20293	pracov. fyz. metód	23,88	23,88
B	2	215020	20293/01	umývadla	7,52	7,52
B	2	215020	20293/02	WC	1,77	1,77
B	2	215020	20293/03	šprcha	1,00	1,00
B	2	215020	20316	chodba	58,24	58,24
B	2	215020	20294	vyšetřovna	23,88	23,88
B	2	215020	20295	ambulance	23,80	23,80
B	2	215020	20295/01	omývárna	3,42	3,42
B	2	215020	20295/02	WC	2,10	2,10
B	2	215020	20295/03	šprcha	0,88	0,88
B	2	215020	20296	seniérnia	23,80	23,80
B	2	215020	20296/01	umývárna	2,29	2,29
B	2	215020	20296/02	WC	1,33	1,33
B	2	215020	20297	ambulance	23,88	23,88
B	2	215020	20297/01	umývárna	7,52	7,52
B	2	215020	20297/02	WC	1,77	1,77
B	2	215020	20297/03	šprcha	1,00	1,00
B	2	215020	20298	ambulance	23,88	23,88
B	2	215020	20299	pracovna lekárne	20,90	20,90

UZEJ.	PATRO	NS	MĚSTNOST	NÁZEV PROSTORU	Podhled m <sup>2</sup>	Čistota m <sup>2</sup>	
B	2	215020	20299/01	unytvářna	7,24	7,24	5x Po-Pá
B	2	215020	20299/02	WC	3,54	3,54	5x Po-Pá
B	2	215020	20299/03	šprcha	1,10	1,10	2x týdně
B	2	215020	20306	laserové pracoviště	7,50	7,50	5x Po-Pá
B	2	215020	20307	výstředovna	20,33	20,33	5x Po-Pá
B	2	215020	20308	žurnová kuchyň	10,65	10,65	5x Po-Pá
B	2	215020	20308/01	suklářská místnost	3,84	3,84	5x Po-Pá
B	2	215020	20309	přípravná místnost	11,06	11,06	5x Po-Pá
B	2	215020	20310	sklad čísta Prudla	14,26	14,26	5x Po-Pá
B	2	215020	20311	uklid	13,61	13,61	5x Po-Pá
B	2	215020	20312	sklad materiálu	13,46	13,46	1x týdně
0	0	0					
B	2	215001	2.patro	<b>CENTRUM PRO LÉČENÍ A VÝZKUM BOLESTIVÝCH STAVŮ PŘI KLINICE R</b>			
B	2	215001	20300	pracovna privátně	17,14	17,14	5x Po-Pá
B	2	215003	20301	vchodí sířra	11,09	11,09	5x Po-Pá
B	2	215001	20302	pracoviřtē sekretářky	14,03	14,03	5x Po-Pá
B	2	215001	20302/01	WC	1,35	1,35	5x Po-Pá
B	2	215001	20302/02	šprcha	2,09	2,09	
0	0	0					
B	7	993030	2.patro	<b>REHABILITACE - 60žková část</b>			
B	2	993030	20162	sklad zdravotneteriálu	8,42	8,42	3x týdně
B	2	993030	20163	denínl místnost pacientů	25,79	25,79	7x Po-Ne
B	2	993030	20164	cvičebna	10,79	10,79	7x Po-Ne
B	2	993030	20263	staníční sesira	13,45	13,45	3x týdně
B	2	993030	20264	výřetřovna	16,21	16,21	2x (7xPo-Ne)
B	2	993030	20265	pokoj lékařē	13,49	13,49	3x týdně

UZEL	PATRO	NS	MÍSTNOST	NAZEV PROSTORU	Podlahy m <sup>2</sup>	Obj. Po-Ne	Kč
B	2	991030	20265:01	zřezkař	5,26	5,26	Kč
B	2	991030	20265:02	sociální zařízení	3,64	3,64	5x Po-Ne
B	2	991030	20266	1.lůžkový pokoj	17,05	17,05	7x Po-Ne
B	2	991030	20266:01	sociální zařízení	4,13	4,43	7x Po-Ne
B	2	991030	20267	WC imobilních pacientů	2,63	2,63	7x Po-Ne
B	2	991030	20269	WC zaměstnanců	2,46	2,46	2x (7x Po-Ne)
B	2	991030	20270	2.lůžkový pokoj	21,70	21,70	7x Po-Ne
B	2	991030	20270:01	sociální zařízení	4,82	4,82	7x Po-Ne
B	2	991030	20271	požární předstíh	8,34	8,31	3x týdně
B	2	991030	20272	schodiště	23,30	23,30	
B	2	991030	20273	3.lůžkový pokoj	25,28	25,28	5x Po-Ne
B	2	991030	20273:01	umyvárna	6,55	6,55	7x Po-Ne
B	2	991030	20273:02	sprcha	1,72	1,72	7x Po-Ne
B	2	991030	20273:03	WC	1,48	1,48	7x Po-Ne
B	2	991030	20274	1.lůžkový pokoj	23,88	23,88	7x Po-Ne
B	2	991030	20275	3.lůžkový pokoj	23,88	23,88	7x Po-Ne
B	2	991030	20275:01	umyvárna	2,14	2,14	7x Po-Ne
B	2	991030	20275:02	sprcha	1,73	1,73	7x Po-Ne
B	2	991030	20275:03	WC	1,64	1,64	7x Po-Ne
B	2	991030	20276	1.lůžkový pokoj	26,02	26,02	7x Po-Ne
B	2	991030	20276:01	umyvárna	6,55	6,55	7x Po-Ne
B	2	991030	20276:02	sprcha	1,72	1,72	7x Po-Ne
B	2	991030	20276:03	WC	1,48	1,48	7x Po-Ne
B	2	991030	20277	3.lůžkový pokoj	23,88	23,88	7x Po-Ne
B	2	991030	20278	3.lůžkový pokoj	23,88	23,88	7x Po-Ne
B	2	991030	20278:01	umyvárna	6,55	6,55	7x Po-Ne

UZEJ.	PATRO	NS	SMIŠTANIE	NAZEV PREČISTORU	Podoby (m)	Dĺžka (m)	Číslo štítu (m)	Číslo štítu (m)
B	2	993030	20278302	oprela	1,72	1,72	7x Pu-Ne	
B	2	993030	20278303	WC	1,48	1,48	7x Pu-Ne	
B	2	993030	20279	3 bodový pokoj	23,88	23,88	7x Pu-Ne	
B	2	993030	20280	3 bodový pokoj	23,88	23,88	7x Pu-Ne	
B	2	993030	20280004	anexováňa	6,55	6,55	7x Pu-Ne	
B	2	993030	20280002	spech	1,72	1,72	7x Pu-Ne	
B	2	993030	20280003	WC	1,48	1,48	7x Pu-Ne	
B	2	993030	20281	3 bodový pokoj	26,02	26,02	7x Pu-Ne	
B	2	993030	20282	chodba	152,65	152,65	7x Pu-Ne	
B	2	993030	20282001	elektromeristabce	1,99	1,99	7x Pu-Ne	
B	2	993030	20283	duzina	9,85	9,85	7x Pu-Ne	
B	2	993030	20284	spad čerpadla pražba	6,21	6,21	7x Pu-Ne	
B	2	993030	20285	sklad spinaveho pradu	12,02	12,02	7x Pu-Ne	
B	2	993030	20286	sesterna	22,80	22,80	2x (7xPu-Ne)	
B	2	993030	20287	čapova karmyň	6,22	6,22	7x Pu-Ne	
B	2	993030	20287001	odkladací misa (post)	2,66	2,66	7x Pu-Ne	
B	2	993030	20288	čapova sesternu	15,11	15,11	7x Pu-Ne	
B	0	0						
A	2	0	2 PATRO	ČISTAV PATRIUMIE A MOLEKULÁRNI MEDICINŤ - RUIPIIČKA STAMICE - NS 004000				
A	2	993000	20105	WC muži	7,58	7,58	3x (5xPu-Pa)	
A	2	993000	20106	WC ženy	6,96	6,96	3x (5xPu-Pa)	
A	2	993000	20107	prerov kancel	30,24	30,24	3x (5xPu-Pa)	
A	2	993000	20108	WC dñ	13,10	13,10	5x Pu-Pa	
A	2	993000	20109	WC	3,03	3,03	3x (5xPu-Pa)	
A	2	993000	20110	sklad	6,13	6,13	5x Pu-Pa	
A	2	993000	20110001	sklad	3,62	3,62	5x Pu-Pa	



UZEJ	PATRŮ	NS	MÍSTNOST	NÁZEV PROSTORU	Podlahy m2	Ukld m2	Celková m2	Číslo v. listu	Číslo v. listu
A	2	994060	2011	chodba	94,61	94,61	3x (5xPo-P4)		KČ
A	2	994060	2012	lekarň	19,44	19,44	5x Po-P4		KČ
A	2	994060	2013	lekarň	10,21	10,21	5x Po-P4		KČ
A	2	994060	2013-01	ředsín	5,60	5,60	5x Po-P4		KČ
A	2	994060	2014	lekarň	15,38	15,38	5x Po-P4		KČ
A	2	994060	2014-01	ředsín	5,60	5,60	5x Po-P4		KČ
A	2	994060	2014-02	sociální zařízení	2,75	2,75	5x Po-P4		KČ
A	2	994060	2015	vrchní labor.	14,39	14,39	5x Po-P4		KČ
A	2	994060	2013-01	ředsín	5,60	5,60	5x Po-P4		KČ
A	2	994060	2013-02	sociální zařízení	2,75	2,75	5x Po-P4		KČ
A	2	994060	2016	lekarň	14,05	14,05	5x Po-P4		KČ
A	2	994060	2013-01	ředsín	5,60	5,60	5x Po-P4		KČ
A	2	994060	2013-02	sociální zařízení	2,75	2,75	3x Po-P4		KČ
A	2	994060	2017	čaj kuchyň	13,44	13,44	5x Po-P4		KČ
A	2	994060	2017-01	multifunkční místnost	1,66	1,66	3x (5xP)		KČ
A	2	994060	2018	laboratorní - jodoflín	27,05	27,05	3x (5xP)		KČ
A	2	994060	2019	per biopsie	21,93	21,93	3x (5xP)		KČ
A	2	994060	2020-01	sklad	6,20	6,20	5x Po-P4		KČ
A	2	994060	2020-02	sklad	4,20	4,20	3x (5xP)		KČ
A	2	994060	2021	laboratorní	13,52	13,52	3x (5xPo-P4)		KČ
A	2	994060	2022	laboratorní	26,09	26,09	3x (5xPo-P4)		KČ
A	2	994060	2023	laboratorní - purgální	28,23	28,23	3x (5xPo-P4)		KČ
A	2	994060	2024	laboratorní	26,09	26,09	3x (5xPo-P4)		KČ
A	2	994060	2025	laboratorní	28,10	28,10	3x (5xPo-P4)		KČ
A	2	994060	2026	laboratorní	13,66	13,66	3x (5xPo-P4)		KČ
A	2	994060	2027	sklad	7,69	7,69	5x Po-P4		KČ

UZEL	PATRO	NS	MÍSTNOST	NAZEV PROSTORU	Podlahy m2	Účtová m2	Číslovní skupina	Celková výše místního poplatku	Úprava 1993	Průběžná a celková místní část SVČ Ústí nad Labem
A	2	994000	20128	chodba	21,76	21,76	3x (5xPo-Pj)			
0	0	0								

UZELE	PATRO	NS	MÍSTNOST	NÁZEV PRONSTORU	Podlahy m <sup>2</sup>	Stropy m <sup>2</sup>
<b>LABORATOŘE MOLEKULÁRNÍ PATOLOGIE, SPECIÁLNÍ LABORATOŘE A VÝROBNÍ PRONSTORY</b>						
A/B	2	0	2.Patro	pracovní lázeň	18,21	18,21
A/B	2	994060	20011	ředitelů	3,88	3,88
A/B	2	994060	20011/01	umývárna	6,15	6,15
A/B	2	994060	20011/02	WC	1,31	1,31
A/B	2	994060	20012	látka zaměšnanců	20,87	20,87
A/B	2	994060	20012/01	ředitelů	2,91	2,91
A/B	2	994060	20012/02	umývárna	4,90	4,90
A/B	2	994060	20012/03	WC	1,75	1,75
A/B	2	994060	20013	ředitelů	16,42	16,42
A/B	2	994060	20013/01	ředitelů	3,46	3,46
A/B	2	994060	20013/02	umývárna	8,70	8,70
A/B	2	994060	20013/03	WC	1,44	1,44
A/B	2	994060	20014	látka zaměšnanců	16,65	16,65
A/B	2	994060	20014/01	ředitelů	3,77	3,77
A/B	2	994060	20015	látka zaměšnanců	14,93	14,93
A/B	2	994060	20015/01	ředitelů	3,77	3,77
A/B	2	994060	20015/02	umývárna	4,84	4,84
A/B	2	994060	20015/03	WC	1,71	1,71
A/B	2	994060	20016	chodba	53,36	53,36
A/B	2	994060	20120	pracovní lázeň	29,60	29,60
A/B	2	994060	20130	laboratoř	26,80	26,80
A/B	2	994060	20131	laboratoř	26,80	26,80
A/B	2	994060	20132	laboratoř	26,80	26,80
A/B	2	994060	20133	laboratoř	26,80	26,80
A/B	2	994060	20134	pracovní lázeň	26,84	26,84

UZEĽ	PATRO	NS	MÍSTNOST	NÁZEV PROSTORU	Podlahy m <sup>2</sup>	Ukážo m <sup>2</sup>	Ukážo m <sup>2</sup>
A/B	2	994060	20135	laboratór	26,84	26,84	1x (5xPo-Ps)
A/B	2	994060	20136	laboratór	26,62	26,62	3x (5xPo-Ps)
A/B	2	994060	20137	pracovná lekáreň	26,86	26,86	5x Po-P
A/B	2	994060	20138	vyšetřovacia	24,64	29,64	3x (5xPo-Ps)
A/B	2	994060	20139	chodba	102,91	102,91	3x (5xPo-Ps)
A/B	2	994060	20139-01	lekárna	7,73	7,73	5x Po-P
A/B	2	994060	20139-02	čekárna	11,40	11,40	5x Po-P
A/B	2	994060	20140	umývárna zam. želez	4,39	4,39	3x (5xPo-Ps)
A/B	2	994060	20140-01	infocentr	2,66	2,66	5x Po-P
A/B	2	994060	20140-02	WC	1,53	1,53	5x Po-P
A/B	2	994060	20140-03	WC	1,53	1,53	5x Po-P
A/B	2	994060	20140-04	WC	1,53	1,53	5x Po-P
A/B	2	994060	20141	umývárna zam. -muži	1,49	3,49	3x (5xPo-Ps)
A/B	2	994060	20141-01	pisárň	3,41	3,41	3x (5xPo-Ps)
A/B	2	994060	20141-02	WC	2,21	2,21	3x (5xPo-Ps)
A/B	2	994060	20142	archív	11,44	11,44	5x Po-P
A/B	2	994060	20143	sklad chemikálií	8,71	8,71	5x Po-P
A/B	2	994060	20144	sklad materiálu	8,71	8,71	5x Po-P
A/B	2	994060	20145	sklad čistého prádla	11,03	11,03	5x Po-P
A/B	2	994060	20146	fotokomora	11,20	11,20	5x Po-P
A/B	2	994060	20147	úklid	6,90	6,90	5x Po-P
A/B	2	994060	20148	WC pacientí	1,93	1,93	5x Po-P
A/B	2	994060	20149	čistovná kuchyňa	9,47	9,47	5x Po-P
A/B	2	994060	20150	chodba	54,98	54,98	5x Po-P
A/B	2	994060	20151	sekretárka	23,16	23,16	5x Po-P
A/B	2	994060	20152	pracovná lekáreň	21,53	21,53	5x Po-P

UZEŁ	PATRO	NS	MÍSTNOST	NÁZEV PROSTORU	Podluby m <sup>2</sup>	Ukld m <sup>2</sup>	Četnost ukldů	Ukldov. s. bez místních ukldů	UPO 100%
A/B	2	994060	20153	pracovna lékárne	13,57	13,57	5x Po-Pá		
A/B	2	994060	20153:01	předsín	2,27	2,27	5x Po-Pá		
A/B	2	994060	20153:02	sociální zařízení	4,09	4,09	5x Po-Pá		
A/B	2	994060	20154	pracovna lékárne	13,57	13,57	5x Po-Pá		
A/B	2	994060	20154:01	předsín	4,33	4,33	5x Po-Pá		
A/B	2	994060	20154:02	sociální zařízení	3,20	3,20	5x Po-Pá		
A/B	2	994060	20155	pracovna lékárne	13,67	13,67	5x Po-Pá		
A/B	2	994060	20155:01	předsín + čajová kuchyň	6,45	6,45	5x Po-Pá		
A/B	2	994060	20156	pracovna lékárne	13,57	13,57	5x Po-Pá		
A/B	2	994060	20156:01	předsín	4,33	4,33	5x Po-Pá		
A/B	2	994060	20156:02	sociální zařízení	3,20	3,20	5x Po-Pá		
A/B	2	994060	20157	pracovna lékárne	13,57	13,57	5x Po-Pá		
A/B	2	994060	20157:01	předsín	2,27	2,27	5x Po-Pá		
A/B	2	994060	20157:02	sociální zařízení	4,09	4,09	5x Po-Pá		
A/B	2	994060	20158	DMZ - čajová kuchyň	13,57	13,57	5x Po-Pá		
A/B	2	994060	20158:01	předsín	4,33	4,33	5x Po-Pá		
A/B	2	994060	20158:02	sociální zařízení	3,20	3,20	5x Po-Pá		
A/B	2	994060	20159	perluhárna	60,67	60,67	5x Po-Pá		
A/B	2	994060	20160:01	kládky	29,66	29,66	5x Po-Pá		
0	0	0							
0	2	991180							
E	2	991180	2.PATRO :	<b>ODDĚLENÍ KREATIVNÍ BANKY</b>					
E	2	991180	20081	laboratorní sprac.	30,42	30,42	3x (5xPo-Pá)		
E	2	991180	20082	umývárna	22,30	22,30	3x (5xPo-Pá)		
E	2	991180	20083	analyzátor	28,50	28,50	3x (5xPo-Pá)		
E	2	991180	20084	laboratorní II.	34,43	34,43	3x (5xPo-Pá)		

UZEL	PATRO	NS	MÍSTNOST	NÁZEV PROSTORU	Podlahy m2	Délka m2	Činnost a údaje	Celková s.m. m2 místnost bez DPH	DPH 19%	Celková s.m. m2 místnost vč. DPH
E	2	991180	20085	laborator 1	26,25	26,25	3x (5x Po-Pá)			
E	2	991180	20086	expedice	30,04	30,04	3x (5x Po-Pá)			
E	2	991180	20087-01	2x WC - pro personál	8,00	8,00	2x (5x Po-Pá)			
E	2	991180	20088	DMZ	27,57	27,57	5x Po-Pá			
E	2	991180	20089	příjem TP	16,21	16,21	5x Po-Pá			
E	2	991180	20091	sklad TP	15,83	15,83	5x Po-Pá			
E	2	991180	20094	šatna - pro personál	28,22	28,22	1x týdně			
E	2	991180	20094-01	WC - agascha	5,89	5,89	5x Po-Pá			
E	2	991180	20099	WC - pro pacienty	3,55	3,55	2x (5x Po)			
E	2	991180	20100	sklad BZM + MTZ	15,24	15,24	1x týdně			
E	2	991180	20101	archiv	16,12	16,12	1x týdně			
E	2	991180	20103	sekretariát	16,12	16,12	1x týdně			
E	2	991180	20104	tech. Sklad	11,04	11,04				
E	2	991180	bez č.	chodba	45,53	45,53	5x Po-Pá			
E	2	991180	bez č.	chodba	45,13	45,13	5x Po-Pá			
0	0	0								
0	0	0		<b>1. patro</b>						
0	0	0		<b>SPOLEČNÉ PROSTORY</b>						
B	1	210103	10176	sanitární	19,23	19,23	7x Po-Ne			
B	1	210103	10176-01	předsín	3,38	3,38	7x Po			
B	1	210101	10176-02	WC	2,46	2,46	7x Po			
C	1	213320	10207	sanitární	19,23	19,23	7x Po			
C	1	213320	10207-01	předsín	3,38	3,38	7x Po			
C	1	213320	10207-02	WC	2,46	2,46	7x Po			
C	1	213330	10211	odkladová místnost	15,80	15,80	1x týdně			
C	1	213301	10240	umývárna žen.-mužů	3,57	3,57	5x Po			

UZEŁ	PATRO	NS	MISYONISY	NÁZEV PROSTORU	Podoba m2	Objem m3	
C	1	213301	10240/01	pisárny	2,99	2,99	5x Po-Pá
C	1	213301	10240/02	WC	1,96	1,96	5x Po-Pá
0	0	0					
0	0	0	1.patro	<b>LÉKÁRSKÉ POKOJE</b>			
A/B	1	214601	10129	lékařský pokoj	26,93	26,93	1x týdně
A/B	1	214601	10130	lékařský pokoj	25,48	25,48	1x týdně
B/C	3	213301	10117	pokoj lékaře	10,05	10,05	1x týdně
B/C	3	213301	10178/01	predstih	2,39	2,39	1x týdně
B/C	3	213301	10178/02	sociální zařízení	3,25	3,25	1x týdně
B/C	1	213301	10183	pokoj lékaře	10,05	10,05	5x Po-Pá
B/C	1	213301	10183/01	predstih	2,39	2,39	5x Po-Pá
B/C	1	213301	10183/02	sociální zařízení	3,25	3,25	5x Po-Pá
B/C	1	213301	10193	sklad	34,04	34,04	1x týdně
B/C	1	213301	10184	pokoj lékaře	10,05	10,05	5x Po-Pá
B/C	1	213301	10184/01	predstih	3,30	3,30	5x Po-Pá
B/C	1	213301	10184/02	sociální zařízení	3,55	3,55	5x Po-Pá
B/C	1	213301	10187	pokoj lékaře	10,05	10,05	5x Po-Pá
B/C	1	213301	10187/01	predstih	2,94	2,94	5x Po-Pá
B/C	1	213301	10187/02	sociální zařízení	3,45	3,45	5x Po-Pá
C/D	1	212801	10191	lékařs	18,16	18,16	5x Po-Pá
0	0	0					
C/D	0	212801	10191/01		4,16	4,16	5x Po-Pá
C/D	0	212801	10191/02		3,19	3,19	5x Po-Pá
C/D	1	212801	1.PATRO	<b>CHODBA A VEDENÍ</b>			
C/D	1	212801	10231	chodba 1/2	27,78	27,78	2x (5x Po-Pá)
C/D	1	213301	10231	chodba 1/2	27,78	27,78	2x (5x Po-Pá)





UZEL	PA PRO	NS	MÍSTNOST	NÁZEV PLOŠTERU	Podhledy m <sup>2</sup>	1 krát m <sup>2</sup>	CELKOVÁ MĚŘENÁ
C/D	I	213301	10054:02	umývárna	4,51	4,51	5x Po-Pá
C/D	I	213301	10054:03	WC	1,64	1,64	5x Po-Pá
C/D	I	213301	10055	šatna zaměstnanců	18,78	18,78	5x Po-Pá
C/D	I	213301	10055:01	předstih	6,26	6,26	5x Po-Pá
C/D	I	213301	10055:02	umývárna	8,46	8,46	5x Po-Pá
C/D	I	213301	10055:03	WC	1,44	1,44	5x Po-Pá
C/D	I	213301	10056	šatna zaměstnanců	17,02	17,02	5x Po-Pá
C/D	I	213301	10056:01	předstih	3,50	3,50	5x Po-Pá
C/D	I	213301	10057	šatna zaměstnanců	20,24	20,24	5x Po-Pá
C/D	I	213301	10057:01	předstih	3,50	3,50	5x Po-Pá
C/D	I	213301	10057:02	umývárna	4,41	4,41	5x Po-Pá
C/D	I	213301	10057:03	WC	1,63	1,63	5x Po-Pá
C/D	I	213301	10058	chodba 1/2	28,32	28,32	2x (5xPo-Pá)
C/D	I	213301	10058:01	okno	2,60	2,60	5x Po-Pá
C/D	I	213301	10228	lékárni	12,91	12,91	5x Po-Pá
C/D	I	213301	10228:01	ředstih	2,90	2,90	5x Po-Pá
C/D	I	213301	10228:02	sociální zařízení	3,79	3,79	5x Po-Pá
C/D	I	213301	10229	hospodář. místy. VZP	21,14	21,14	5x Po-Pá
C/D	I	213301	10230	sekretářka	23,07	23,07	5x Po-Pá
C/D	I	213301	10232	archiv	9,06	9,06	1x týdně
C/D	I	213301	10233	sklad hospodářky	8,49	8,49	1x týdně
C/D	I	213301	10234	WC personál 1/2	1,26	1,26	2x (5xPo-Pá)
C/D	I	213301	10235	sklad hospodářky	10,27	10,27	1x týdně
C/D	I	213301	10236	sklad materiálů	9,67	9,67	1x týdně
C/D	I	213301	10237	sklad špachové prádla	9,67	9,67	1x týdně
C/D	I	213301	10238	beckarna 1/2	5,67	5,67	2x (5xPo-Pá)

UČO	PAŤROU	NS	SYSTÉMOVÉ	NAZEV PRÍZVISKOV	Podoby	Ekviva	Základná časť	Podoby	Ekviva
C/D	1	213301	10242	chodňa 1/2	47,78	47,78	2x (5xPo-Pá)		
C/D	1	213301	10242/01	pekárna 1/2 do NS 2128/01	8,46	8,46	2x (5xPo-Pá)		
C/D	1	213301	10242/02	pekárna 1/2 do NS 2128/01	10,43	10,43	2x (5xPo-Pá)		
C/D	1	213301	10243	pojišťovna	29,39	29,39	5x Po-Pá		
C/D	1	213301	10244	včerní sestry	26,10	26,10	5x Po-Pá		
C/D	1	213301	10245	pokoj lekára	26,80	26,80	5x Po-Pá		
C/D	1	213301	10268	hovorňa	11,34	11,34	1x týždeň		
C/D	1	213301	10352	chodba	19,30	19,30	2x (5xPo-Pá)		
U	0	0							



UZEJ	PATRO	NS	MÍSTNOST	NÁZEV PROSTORU	Podlahy m <sup>2</sup>	Objem m <sup>3</sup>	Číslo výhledů
C	I	213330	10410/01	WC	1,48	1,48	2x (7xPo-Ne)
C	I	213330	10409	3 ložkový pokoj č. 5	23,88	23,88	2x (7xPo-Ne)
C	I	213330	10410	3 ložkový pokoj č. 4	23,88	23,88	2x (7xPo-Ne)
C	I	213330	10410/01	umyvárna	6,55	6,55	2x (7xPo-Ne)
C	I	213330	10410/02	spekna	1,72	1,72	2x (7xPo-Ne)
C	I	213330	10410/03	WC	1,48	1,48	2x (7xPo-Ne)
C	I	213330	10411	3 ložkový pokoj č. 3	23,88	23,88	2x (7xPo-Ne)
C	I	213330	10412	3 ložkový pokoj č. 2	23,88	23,88	2x (7xPo-Ne)
C	I	213330	10412/01	umyvárna	6,55	6,55	2x (7xPo-Ne)
C	I	213330	10412/02	spekna	1,72	1,72	2x (7xPo-Ne)
C	I	213330	10412/03	WC	1,48	1,48	2x (7xPo-Ne)
C	I	213330	10413	3 ložkový pokoj č. 1	26,02	26,02	2x (7xPo-Ne)
C	I	213330	10414	chodba	153,11	153,11	2x (7xPo-Ne)
C	I	213330	10416	sklad čističů prádla	7,29	7,29	7x Po-Ne
C	I	213330	10417	čistič místnosti	12,24	12,24	3x (7xPo-Ne)
C	I	213330	10418	sešestna	22,34	22,34	3x (7xPo-Ne)
C	I	213330	10419	čajovná kuchyň	6,71	6,71	7x Po-Ne
C	I	213330	10410/03	odkládací místnost	2,66	2,66	7x Po-Ne
C	I	213330	10420	ložek palčičtů	14,50	14,50	2x (7xPo-Ne)
C	I	213330	10208	kovárna	11,39	11,39	1x výhled
C	I	213330	10217	umyvárna + um. - žehna	2,12	2,12	7x Po-Ne
C	I	213330	10217/01	předsíň	2,63	2,63	7x Po-Ne
C	I	213330	10217/02	WC	1,17	1,17	7x Po-Ne
C	I	213330	10217/03	WC	1,17	1,17	7x Po-Ne
C	I	213330	10219	sklad	17,73	17,73	1x výhled
C	I	213330	10414	chodba	19,30	19,30	2x (7xPo-Ne)

UZEL	PATRO	NS	MÍSTNOST	NAZEV FROSTOCHU	Podlahy m2	Státní m2	Podlahy m2	Státní m2
C	1	213320	10421	denní místnost pacientů	25,88	25,88	5x Po-Pa	25,88
C	1	213330	10422	látna pacientů	8,96	8,96	1x týdně	8,96
0	0	0						

UZEL	PATRO	NS	MÍSTNOST	NÁZEV PROSTORU	Podlahy m <sup>2</sup>	Užití m <sup>2</sup>	Kč
C	I	0	1.patro	III. CHIRURGICKÁ KLINIKA PRO DOSPĚLÉ - JIP - NS 2133/50 - TRANSPLANTAČNÍ JEDNOJKA	46,76	46,76	3x (7xPo-Ne)
C	I	213350	10407/10406	5.lůžkový pokoj č. 7 monitor.	3,06	3,06	3x (7xPo-Ne)
C	I	213350	10407/01	umývárna	1,80	1,80	3x (7xPo-Ne)
C	I	213350	10407/02	sprcha	1,84	1,84	3x (7xPo-Ne)
C	I	213350	10407/03	WC	9,85	9,85	3x (7xPo-Ne)
C	I	213350	10415	dozor			
0	I	0					
C	I	0	1.patro	ODDĚLENÍ NEUROCHIRURGIE - NS 2141/30 - 2.STANICE STANDARD - LŮŽKA	29,28	29,28	7x Po-Ne
C	I	214130	10212	zasedací místnost	6,08	6,08	7x Po-Ne
C	I	214130	10212/01	předsíň	9,80	9,80	7x Po-Ne
C	I	214130	10213	rehabilitační místnost	26,18	26,18	7x Po-Ne
C	I	214130	10338	Pracovna lékařů - deponovat imple	6,55	6,55	7x Po-Ne
C	I	214130	10338/01	umývárna	1,69	1,69	7x Po-Ne
C	I	214130	10338/02	sprcha	1,42	1,42	7x Po-Ne
C	I	214130	10338/03	WC	23,88	23,88	7x Po-Ne
C	I	214130	10339	sekretariát	23,88	23,88	7x Po-Ne
C	I	214130	10340	3.lůžkový pokoj č. 1	23,88	23,88	2x (7xPo-Ne)
C	I	214130	10340/01	umývárna	6,55	6,55	2x (7xPo-Ne)
C	I	214130	10340/02	sprcha	1,69	1,69	2x (7xPo-Ne)
C	I	214130	10340/03	WC	1,42	1,42	2x (7xPo-Ne)
C	I	214130	10341	3.lůžkový pokoj č. 2	23,88	23,88	2x (7xPo-Ne)
C	I	214130	10342	3.lůžkový pokoj č. 3	23,88	23,88	2x (7xPo-Ne)
C	I	214130	10342/01	umývárna	6,55	6,55	2x (7xPo-Ne)
C	I	214130	10342/02	sprcha	1,69	1,69	2x (7xPo-Ne)
C	I	214130	10342/03	WC	1,42	1,42	2x (7xPo-Ne)
C	I	214130	10343	3.lůžkový pokoj č. 4	23,88	23,88	2x (7xPo-Ne)

UZEL	PATRO	NS	MÍSTNOST	NAZEV PROSTORU	Podtřeba m <sup>2</sup>	Gladid m <sup>2</sup>	Časový odhad	Kč
C	I	214130	10344	3. třížkový pokoj č. 5	23,80	23,80	2x (7xPo-Ne)	3 Kč
C	I	214130	10344-01	umývárna	2,70	2,70	2x (7xPo-Ne)	3 Kč
C	I	214130	10344-02	šprcha	1,55	1,55	2x (7xPo-Ne)	3 Kč
C	I	214130	10344-03	WC	1,69	1,69	2x (7xPo-Ne)	3 Kč
C	I	214130	10345	sesterna	23,80	23,80	3x (7xPo-Ne)	3 Kč
C	I	214130	10345-01	umývárna + šprcha	2,61	2,61	2x (7xPo-Ne)	3 Kč
C	I	214130	10345-02	WC	1,03	1,03	2x (7xPo-Ne)	3 Kč
C	I	214130	10349	vrchní sestra	17,41	17,41	3x týdně	3 Kč
C	I	214130	10350	staniční sestřička	12,05	12,05	3x týdně	3 Kč
C	I	214130	10355	sklad čističů prádla	8,10	8,10	7x Po-Ne	3 Kč
C	I	214130	10356	sklad čističů prádla	20,27	20,27	3x (7xPo-Ne)	3 Kč
C	I	214130	10357	čajovná kuchyň	10,81	10,81	7x Po-Ne	3 Kč
C	I	214130	10357-01	odf. lůžnicí anestetika	3,84	3,84	7x Po-Ne	3 Kč
C	I	214130	10358	DMZ	10,89	10,89	7x Po-Ne	3 Kč
C	I	214130	10359	šatna sestřiček	14,30	14,30	7x Po-Ne	3 Kč
C	I	214130	10360	čistič nástrojů	13,38	13,38	7x Po-Ne	3 Kč
C	I	214130	10361	sklad materiálu	18,82	18,82	1x týdně	3 Kč
C	I	214130	10362	sklad čističů prádla	8,10	8,10	7x Po-Ne	3 Kč
C	I	214130	10363	WC pacientů	3,64	3,64	2x (7xPo-Ne)	3 Kč
C	I	214130	10364	parkovací vozík	5,38	5,38	2x (7xPo-Ne)	3 Kč
C	I	214130	10365	čistírna	116,25	116,25	2x (7xPo-Ne)	3 Kč
C	0	0						
C	I	0	1.patro	RODĚLELNÍ NEUROCHIRURK				
C	I	214150	10346	3. třížkový pokoj č. 6 - JIP	23,88	23,88	3x (7xPo-Ne)	3 Kč
C	I	214150	10346-01	umývárna	6,55	6,55	3x (7xPo-Ne)	3 Kč
C	I	214150	10346-02	šprcha	1,69	1,69	3x (7xPo-Ne)	3 Kč

UZEL	PATRO	NS	MÍSTNOST	NÁZEV PROSTORU	Podlahy m <sup>2</sup>	Ukáž m <sup>2</sup>	Černost. jednotka
C	I	214130	10344	3 lůžkový pokoj č. 5	23,80	23,80	2x (7xPo-Ne)
C	I	214130	10344/01	umývárna	2,70	2,70	2x (7xPo-Ne)
C	I	214130	10344/02	spřeha	1,55	1,55	2x (7xPo-Ne)
C	I	214130	10344/03	WC	1,69	1,69	2x (7xPo-Ne)
C	I	214130	10345	sesterna	23,80	23,80	3x (7xPo-Ne)
C	I	214130	10345/01	umývárna + spřeha	2,61	2,61	2x (7xPo-Ne)
C	I	214130	10345/02	WC	1,03	1,03	2x (7xPo-Ne)
C	I	214130	10349	vrchní sestra	17,41	17,41	3x týdně
C	I	214130	10350	staniční sestra	12,05	12,05	3x týdně
C	I	214130	10355	sklad čístební prádla	8,10	8,10	7x Po-1
C	I	214130	10356	vyšetřovna	20,27	20,27	3x (7xPo-Ne)
C	I	214130	10357	čajová kuchyň	10,81	10,81	7x Po-Ne
C	I	214130	10357/01	obkladací místnost	3,84	3,84	7x Po-1
C	I	214130	10358	DMZ	10,89	10,89	7x Po-1
C	I	214130	10359	látka sester	14,30	14,30	7x Po-Ne
C	I	214130	10360	čistící místnost	13,38	13,38	7x Po-Ne
C	I	214130	10361	sklad materiálu	18,82	18,82	1x týdně
C	I	214130	10362	sklad čístební prádla	8,10	8,10	7x Po
C	I	214130	10363	WC pacientů	3,64	3,64	2x (7xPo-Ne)
C	I	214130	10364	parkoviště vozíků	5,38	5,38	2x (7xPo-Ne)
C	I	214130	10365	chodba	116,25	116,25	2x (7xPo-Ne)
0	0	0					
C	I	0	1.patro	<b>ODDĚLENÍ NEUROCHIRURG</b>			
C	I	214150	10346	3 lůžkový pokoj č. 6 - JIP	23,88	23,88	3x (7xPo-Ne)
C	I	214150	10346/01	umývárna	6,55	6,55	3x (7xPo-Ne)
C	I	214150	10346/02	spřeha	1,69	1,69	3x (7xPo-Ne)



UZEL	PATRO	NS	MÍSTNOST	NÁZEV PROSTORU	Podlahy m <sup>2</sup>	Stropy m <sup>2</sup>	
C	I	214150	10346/03	WC	1,42	1,42	3x (7xPo-Ne)
C	I	214150	10347	3.lůžkový pokoj č. 7 - JIP	23,88	23,88	3x (7xPo-Ne)
C	I	214150	10348	2.lůžkový pokoj č. 8 - JIP	20,57	20,57	3x (7xPo-Ne)
C	I	214150	10348/01	umývárna	1,74	1,74	3x (7xPo-Ne)
C	I	214150	10348/02	sprcha	1,78	1,78	3x (7xPo-Ne)
C	I	214150	10348/03	WC	1,09	1,09	3x (7xPo-Ne)
C	I	214150	10351	sesterna JIP	14,25	14,25	3x (7xPo-Ne)
C	I	214150	10351/01	WC	1,38	1,38	3x (7xPo-Ne)
C	I	214150	10351/02	sprcha	1,67	1,67	2x (7xPo-Ne)
C	I	214150	10353	WC zaměstnanci	1,82	1,82	3x (7xPo-Ne)
0	0	0					
C	I	0	I.patro	<b>III. CHIRURGICKÁ KLJNKA</b>			
C	I	213330	10220	pokoj č. 0 - "nutlak"	29,28	29,28	3x (7xPo-Ne)
C	I	213330	10221	sesterna - 3. odd	10,59	10,59	3x (7xPo-Ne)
C	I	213330	10366	3.lůžkový pokoj č. 1 začátek 2.a3.	26,18	26,18	2x (7xPo-Ne)
C	I	213330	10366/01	umývárna	6,55	6,55	2x (7xPo-Ne)
C	I	213330	10366/02	sprcha	1,69	1,69	2x (7xPo-Ne)
C	I	213330	10366/03	WC	1,42	1,42	2x (7xPo-Ne)
C	I	213330	10367	3.lůžkový pokoj č. 2	23,88	23,88	2x (7xPo-Ne)
C	I	213330	10368	3.lůžkový pokoj č. 3	23,88	23,88	2x (7xPo-Ne)
C	I	213330	10368/01	umývárna	6,55	6,55	2x (7xPo-Ne)
C	I	213330	10368/02	sprcha	1,69	1,69	2x (7xPo-Ne)
C	I	213330	10368/03	WC	1,42	1,42	2x (7xPo-Ne)
C	I	213330	10369	3.lůžkový pokoj č. 4	23,88	23,88	2x (7xPo-Ne)
C	I	213330	10370	3.lůžkový pokoj č. 5	23,88	23,88	2x (7xPo-Ne)
C	I	213330	10370/01	umývárna	6,55	6,55	2x (7xPo-Ne)

UZEL	PATRO	NS	MÍSTNOST	NAZEV PROSTORU	Podlahy m <sup>2</sup>	Obal m <sup>2</sup>	
C	I	213330	10370/02	spřeha	1,69	1,69	2x (7xPo-Ne)
C	I	213330	10370/03	WC	1,42	1,42	2x (7xPo-Ne)
C	I	213330	10371	3.lůžkový pokoj č. 6	23,88	23,88	2x (7xPo-Ne)
C	I	213330	10372	3.lůžkový pokoj č. 7	23,88	23,88	2x (7xPo-Ne)
C	I	213330	10372/01	umývárna	2,70	2,70	2x (7xPo-Ni)
C	I	213330	10372/02	spřeha	1,55	1,55	2x (7xPo-Ni)
C	I	213330	10372/03	WC	1,69	1,69	2x (7xPo-Ni)
C	I	213330	10373	sesterna	23,80	23,80	3x (7xPo-Ni)
C	I	213330	10373/01	umývárna + spřeha	2,61	2,61	2x (7xPo-Ne)
C	I	213330	10373/02	WC	1,03	1,03	2x (7xPo-N)
C	I	213330	10374	3.lůžkový pokoj č. 8	23,88	23,88	2x (7xPo-N)
C	I	213330	10374/01	umývárna	6,55	6,55	2x (7xPo-Ne)
C	I	213330	10374/02	spřeha	1,69	1,69	2x (7xPo-N)
C	I	213330	10374/03	WC	1,42	1,42	2x (7xPo-N)
C	I	213330	10375	3.lůžkový pokoj č. 9	23,88	23,88	2x (7xPo-N)
C	I	213330	10376	2.lůžkový pokoj č. 10	20,57	20,57	2x (7xPo-Ne)
C	I	213330	10376/01	umývárna	1,74	1,74	2x (7xPo-Ne)
C	I	213330	10376/02	spřeha	1,78	1,78	2x (7xPo-N)
C	I	213330	10376/03	WC	1,09	1,09	2x (7xPo-N)
C	I	213330	10377	pokoj lékaře	17,41	17,41	5x Po-P
C	I	213330	10378	staniční sestra	11,46	11,46	5x Po-Pa
C	I	213330	10379	1.lůžkový pokoj č. 11	14,25	14,25	2x (7xP)
C	I	213330	10379/01	WC	1,38	1,38	2x (7xPo-
C	I	213330	10379/02	spřeha	1,67	1,67	2x (7xPo-
C	I	213330	10381	WC zaměstnanci	1,82	1,82	2x (7xPo-
C	I	213330	10383	sklad čistého prádla	8,10	8,10	7x Po-N

UZEL	PATRO	NS	MÍSTNOST	NÁZEV PROSTORU	Povrchy m <sup>2</sup>	Objem m <sup>3</sup>		
C	I	213330	10384	vyčistovna	19,87	19,87	2x (7xPo-Ne)	
C	I	213330	10385	čajovná kuchyň	10,65	10,65	7x Po-Ne	
C	I	213330	10385/01	odkádací místnost	3,84	3,84	7x Po-Ne	
C	I	213330	10386	sklad	11,06	11,06	7x Po-Ne	
C	I	213330	10387	lazení pacientů	14,71	14,71	2x (7xPo-Ne)	
C	I	213330	10388	čistící místnost	13,38	13,38	2x (7xPo-Ne)	
C	I	213330	10389	sklad materiálů	18,82	18,82	1x 3ydn*	
C	I	213330	10390	vestava 3. odd.	8,10	8,10	3x (7xPo-Ne)	
C	I	213330	10391	WC pacientů	3,64	3,64	2x (7xPo-Ne)	
C	I	213330	10392	parkoviště vozíků	5,38	5,38	2x (7xPo-Ne)	
C	I	213330	10393	chodba	116,25	116,25	2x (7xPo-Ne)	
C	I	213330	Kromě výše uvedeného, odpovídá výševní kódů					7x Po-Ne
0	0	0						
<b>III. CHIRURGICKÁ KLINIKA PRO DOSPĚLÉ - Operační sál - NS 2133/40</b>								
C	I	213340	1.patro					
C	I	213340	10252	umývárna lékařů	12,86	12,86	4x(5xPo-Pá)	
C	I	213340	10253	záškokový sálek	27,89	27,89	4x(5xPo-Pá)	
C	I	213340	10254	příprava pacienta	13,81	13,81	4x(5xPo-Pá)	
0	0	0						
<b>KLINIKA UROLOGIE PRO DOSPĚLÉ - ambulance - NS 2133/40</b>								
A/D	I	214720	1.patro					
A/D	I	214720	10043	umývárna pac.-muži	3,30	3,30	7x Po-Ne	
A/D	I	214720	10043/01	pisovny	5,18	5,18	7x Po-Ne	
A/D	I	214720	10043/02	WC	1,22	1,22	7x Po-Ne	
A/D	I	214720	10043/03	WC	1,22	1,22	7x Po-Ne	
A/D	I	214720	10043/04	WC	1,37	1,37	7x Po-Ne	
A/D	I	214720	10044	umývárna pac.-ženy	3,30	3,30	7x Po-Ne	
A/D	I	214720	10044/01	předstá	3,71	3,71	7x Po-Ne	

UZEL	PATRO	NS	MÍSTNOST	NÁZEV PRONTOHO	Podlahy m2	Okna m2	7x Po-Ne
A/D	1	214720	1004402	WC	1,22	1,22	7x Po-Ne
A/D	1	214720	1004401	WC	1,22	1,22	7x Po-Ne
A/D	1	214720	1004404	WC	1,37	1,37	7x Po-Ne
A/D	1	214720	10045	WC, inobudicni pacientů	3,06	3,06	7x Po-Ne
A/D	1	214720	1004601	Klasika	17,19	17,19	7x Po-Ne
A/D	1	214720	10017	umyvárna zam.-muži	1,60	1,60	7x Po-Ne
A/D	1	214720	1001701	úvodní	2,13	2,13	7x Po-Ne
A/D	1	214720	1001702	WC	2,38	2,38	7x Po-Ne
A/D	1	214720	10018	umyvárna zam.-ženy	1,60	1,60	7x Po-Ne
A/D	1	214720	1001801	předstb	2,57	2,57	7x Po-Ne
A/D	1	214720	1001802	WC	1,76	1,76	7x Po-Ne
A/D	1	214720	1001803	WC	1,76	1,76	7x Po-Ne
A/D	1	214720	10019	šatna zaměstřanců	11,46	11,46	2x údržb
A/D	1	214720	10020	DMZ - čajová kuchyň	10,72	10,72	7x Po-Ne
A/D	3	214720	1002001	předstb	1,48	1,48	7x Po-Ne
A/D	1	214720	1002002	specna	2,45	2,45	7x Po-Ne
A/D	1	214720	10021	stavební vesla	14,99	14,99	7x Po-Ne
A/D	1	214720	10022	čekárna	31,68	31,68	7x Po-Ne
A/D	1	214720	10023	kantárna	16,59	16,59	7x Po-Ne
A/D	1	214720	10074	čekárna	33,56	33,56	7x Po-Ne
A/D	1	214720	10025	sklad	15,16	15,16	1x mds.
A/D	1	214720	10076	frejzla	15,83	15,83	7x Po-Ne
A/D	1	214720	10027	odstř mše	7,95	7,95	7x Po-Ne
A/D	1	214720	1002701	předstb	1,56	1,56	7x Po-Ne
A/D	1	214720	1002702	WC	1,30	1,30	7x Po-Ne
A/D	1	214720	1002703	předstb	1,23	1,23	7x Po-Ne

UZEJ.	PATRD	NS	MÍSTNOST	NÁZEV PROSTORU	Podoba	1,30	1,30	7x Po-7	7x Po-7
A/D	I	214720	10027-04	WC		79,97	79,97	7x Po-7	7x Po-7
A/D	I	214720	10028	chodba		25,58	25,58	7x Po-7	7x Po-7
A/D	I	214720	10028-01	chodba		2,16	2,16	7x Po-7	7x Po-7
A/D	I	214720	10028-02	škafel		7,28	7,28	7x Po-7	7x Po-7
A/D	I	214720	10029	přepisovací pult		9,06	9,06	7x Po-7	7x Po-7
A/D	I	214720	10030	umývárna kuchyně		27,97	27,97	7x Po-7	7x Po-7
A/D	I	214720	10031	zelená skříňka - operáční stůl		20,56	20,56	7x Po-7	7x Po-7
A/D	I	214720	10032	sterilizační - umývárna nástrojů		5,46	5,46	7x Po-7	7x Po-7
A/D	I	214720	10033	sklad		18,88	18,88	7x Po-7	7x Po-7
A/D	I	214720	10034	vyšetrovací stůl		4,10	4,10	7x Po-7	7x Po-7
A/D	I	214720	10034-01	předsín		2,55	2,55	7x Po-7	7x Po-7
A/D	I	214720	10034-02	WC		22,91	22,91	7x Po-7	7x Po-7
A/D	I	214720	10035	připravená		2,59	2,59	7x Po-7	7x Po-7
A/D	I	214720	10035-01	sklad dezinfekce		2,00	2,00	7x Po-7	7x Po-7
A/D	I	214720	10035-02	světlákový box		18,67	18,67	7x Po-7	7x Po-7
A/D	I	214720	H0116	vyšetřovací ultrazvuk		4,04	4,04	7x Po-7	7x Po-7
A/D	I	214720	10036-04	předsín		2,13	2,13	7x Po-7	7x Po-7
A/D	I	214720	10036-02	WC		22,91	22,91	7x Po-7	7x Po-7
A/D	I	214720	10037	ultrazvuk		4,04	4,04	7x Po-7	7x Po-7
A/D	I	214720	10037-01	předsín		2,59	2,59	7x Po-7	7x Po-7
A/D	I	214720	10037-02	světlákový box		2,13	2,13	7x Po-7	7x Po-7
A/D	I	214720	10037-03	světlákový box		18,67	18,67	7x Po-7	7x Po-7
A/D	I	214720	10038	vyšetřovací ultrazvuk		22,91	22,91	7x Po-7	7x Po-7
A/D	I	214720	10039	poradna		4,04	4,04	7x Po-7	7x Po-7
A/D	I	214720	10039-01	předsín		2,59	2,59	7x Po-7	7x Po-7
A/D	I	214720	10039-02	světlákový box		2,13	2,13	7x Po-7	7x Po-7

UZEL	PATRIS	NS	KRISTINEK	NÁZEV PRŮSTŘEŽÍ	Podlahy m <sup>2</sup>	Účel m <sup>2</sup>	Činnosti	Průběh
A/D	1	214720	10030/02	svlekač box	2,13	2,13	7x Po-Ne	
A/D	1	214720	10040	výškovna urulogie	18,67	18,67	7x Po-Ne	6
A/D	1	214720	10041	přepřavná	21,31	21,31	7x Po-Ne	7
A/D	1	214720	10041/01	předstěn	4,04	4,04	7x Po-Ne	
A/D	1	214720	10041/02	svlekač tlak	1,94	1,94	7x Po-Ne	
A/D	1	214720	10041/03	svlekač box	1,50	1,50	7x Po-Ne	
A/D	1	214720	10042	pracovní lekáře	11,53	11,53	1x týdně	
A/D	1	214720	10042/01	stědiv	3,86	3,86	1x týdně	
A/D	1	214720	10042/02	sociální zařízení	2,94	2,94	1x týdně	
A/D	1	214720	10001/01	chodba	16,56	16,56	7x Po-Ne	
A/D	1	214720	10003	umývárna pac - muži	3,15	3,15	7x Po-Ne	
A/D	1	214720	10003/01	posobny	5,29	5,29	7x Po-Ne	
A/D	1	214720	10003/02	WC	1,25	1,25	7x Po-Ne	
A/D	1	214720	10003/03	WC	1,25	1,25	7x Po-Ne	
A/D	1	214720	10003/04	WC	1,25	1,25	7x Po-Ne	
A/D	1	214720	10004	umývárna pac - ženy	3,15	3,15	7x Po-Ne	
A/D	1	214720	10004/01	předstěn	3,68	3,68	7x Po-Ne	
A/D	1	214720	10004/02	WC	1,25	1,25	7x Po-Ne	
A/D	1	214720	10004/03	WC	1,25	1,25	7x Po-Ne	
A/D	1	214720	10004/04	WC	1,25	1,25	7x Po-Ne	
A/D	1	214720	10005	WC imobilních pacientů	3,01	3,01	7x Po-Ne	
0	1	0						
BC	1	0	1.patro	KLINIKA CHR. PRŮPUSPĚLÁ				
BC	1	215201	10177	pokoje lékaře	10,05	10,05	5x Po-Pa	
BC	1	215201	10177/01	stědiv	3,30	3,30	5x Po-Pa	
BC	1	215201	10177/02	sociální zařízení	3,55	3,55	5x Po-Pa	

UZELE	PATRČE	NS	ADRESA	NAZEV PŘÍSLUŠNOSTI	Podlahy (m <sup>2</sup> )	Objem (m <sup>3</sup> )	Stavba
B/C	I	215201	10178	pokoje lékařů	10,05	3,30	5x Po-Pá
B/C	I	215201	10178/01	predsín	3,30	3,30	5x Po-Pá
B/C	I	215201	10178/02	sociální zařízení	3,67	3,67	5x Po-Pá
B/C	I	215201	10185	pokoje lékařů	10,05	10,05	5x Po-Pá
B/C	I	215201	10185/01	predsín	3,30	3,30	5x Po-Pá
B/C	I	215201	10185/02	sociální zařízení	3,67	3,67	5x Po-Pá
B/C	I	215201	10186	pokoje lékařů	10,05	10,05	5x Po-Pá
B/C	I	215201	10186/01	predsín	3,30	3,30	5x Po-Pá
B/C	I	215201	10186/02	sociální zařízení	3,67	3,67	5x Po-Pá
∅	∅	∅					

ROZET.	PAVNOK	NA	MÍSTNOSTI	NÁZEV BUDOVY	POUČEK	... ..	...
E	I	215220	3 patro	KLINICKA ORL PRO DOSPĚLÉ - ambulance	27,73	27,73	5x Po-Pa
F	I	215220	10059	žena personálu	15,99	15,99	5x Po-Pa
E	I	215220	10060	řinologická a srobuskop. vyšetř.	15,99	15,99	5x Po-Pa
H	I	215220	10061	vyšetřovna č. 6	32,20	32,20	5x Po-Pa
E	I	215220	10062	řinologická vyšetřovna č. 7	10,84	10,84	5x Po-Pa
F	I	215220	10063	internista	2,58	2,58	5x Po-Pa
E	I	215220	10063/01	Medián	3,67	3,67	5x Po-Pa
E	I	215220	10063/02	sociální zařízení	10,88	10,88	5x Po-Pa
I	I	215220	10064	sesterne	2,58	2,58	5x Po-Pa
E	I	215220	10064/01	predsiň	3,67	3,67	5x Po-Pa
F	I	215220	10064/02	sociální zařízení	10,88	10,88	5x Po-Pa
E	I	215220	10065	pokoj lékaře	2,58	2,58	5x Po-Pa
F	I	215220	10065/01	predsiň	3,67	3,67	5x Po-Pa
E	I	215220	10065/02	sociální zařízení	11,27	11,27	5x Po-Pa
E	I	215220	10066	perinál	4,12	4,12	5x Po-Pa
E	I	215220	10066/01	predsiň	3,67	3,67	5x Po-Pa
E	I	215220	10066/02	sociální zařízení	12,10	12,10	5x Po-Pa
F	I	215220	10067	DMZ - čajová kuchyň	2,31	2,31	5x Po-Pa
F	I	215220	10067/01	unývárna	2,77	2,77	5x Po-Pa
E	I	215220	10068	unývárna zam. ženy	1,66	1,66	5x Po-Pa
F	I	215220	10068/01	predsiň	1,62	1,62	5x Po-Pa
F	I	215220	10068/02	WC	2,77	2,77	5x Po-Pa
E	I	215220	10069	unývárna zam. muži	1,66	1,66	5x Po-Pa
F	I	215220	10069/01	pisárny	1,62	1,62	5x Po-Pa
E	I	215220	10069/02	WC	15,41	15,41	5x Po-Pa
F	I	215220	10070	sklad			



UZEL	PAJAKU	NO	MÍSTNOST	ČÍSLO PŘÍSLUŠNOSTI	POJEM	POJEM	POJEM
E	I	215220	1007001	sklad	6,13	6,13	5x Po-Pa
F	I	215220	10074	hlídání	5,64	5,64	5x Po-Pa
E	I	215220	10072	chůzba	48,52	48,52	5x Po-Pa
E	I	215220	10072-01	hlídka	51,81	51,81	5x Po-Pa
F	I	215220	10073	lidské pro kuchyňské doplňky	20,89	20,89	5x Po-Pa
F	I	215220	10074	umývací technická zařízení	27,52	27,52	5x Po-Pa
F	I	215220	10075	lekárna	37,17	37,17	5x Po-Pa
F	I	215220	10076	mléčárna mléčárna	16,94	16,94	5x Po-Pa
F	I	215220	10077	syčárna č. 5	12,32	12,32	5x Po-Pa
F	I	215220	10078	základní mléčárna	30,34	30,34	5x Po-Pa
F	I	215220	10079	kolářský a zábrankový sádek	6,45	6,45	5x Po-Pa
F	I	215220	10080	umývací prac. stroj	4,65	4,65	5x Po-Pa
F	I	215220	10080-01	hlídání	3,54	3,54	5x Po-Pa
F	I	215220	10081-02	WC	1,13	1,13	5x Po-Pa
L	I	215220	10080-03	WC	1,13	1,13	5x Po-Pa
F	I	215220	10080-04	WC	1,13	1,13	5x Po-Pa
F	I	215220	10081	umývací prac. stroj	2,03	2,03	5x Po-Pa
E	I	215220	10081-01	pisárna	2,60	2,60	5x Po-Pa
T	I	215220	10081-02	WC	1,51	1,51	5x Po-Pa
F	I	215220	10082	čekárna	19,75	19,75	2x (5x Po-Pa) + 1x So, Ne
F	I	215220	10083	kuchyně	28,55	28,55	2x (5x Po-Pa)
F	I	215220	10084	10082 + čajová kuchyně	6,64	6,64	7x Po-Ne
F	I	215220	10084-01	hlídání	1,73	1,73	7x Po-Pa
F	I	215220	10084-02	umývací	1,17	1,17	7x Po-Pa
F	I	215220	10084-03	špinel	1,55	1,55	7x Po-Pa
F	I	215220	10085	chůzba	45,39	45,39	2x (Po-Pa) + 1x So, Ne

UZÁJ	PAJRO	VS	3030130007	POBĚR V PŘEMĚNĚ	Průběhy	Číslo úz.	Číslo ústředí	Číslo úz.	Číslo ústředí
E	I	215220	10086	střediska	21,59	21,59	5x Po-Pa	0000 0001	04320 64
F	I	215220	10087	rodinné	41,24	41,24	5x Po-Pa		
E	I	215220	10087.01	box	7,35	7,35	5x Po-Pa		
E	I	215220	10089	veškeré vyšetřování	45,56	45,56	5x Po-Pa		
E	I	215220	10094	vyšetřování č. 2	22,55	22,55	2x(Po-Pa)+1x(So,Ne)		
E	I	215220	10094.01	Jinimyskupic	3,49	3,49	7x Po-Ne		
E	I	215220	10095	vyšetřování č. 3	21,32	21,32	2x(Po-Pa)+1x(So,Ne)		
E	I	215220	10098	hala	17,88	17,88	2x (7x Po-Ne)		
E	I	215220	10092	vyšetřování č. 1	34,09	34,09	2x(Po-Pa)+1x(So,Ne)		
E	I	215220	10092.01	desimovské	3,49	3,49	7x Po-Ne		
E	I	215220	10093	Střávkova	28,34	28,34	2x(Po-Pa)+1x(So,Ne)		
E	I	215220	10096	art. hř.	5,94	5,94	5x Po-Pa		
E	I	215220	10096.01	číslo státní	13,50	13,50	5x Po-Pa		
E	I	215220	10097	železnice	22,42	22,42	5x Po-Pa		
E	I	215220	10098	školka	46,56	46,56	5x Po-Pa		
E	I	215220	10099	vyšetřování č. 4	16,14	16,14	2x (5x Po-Pa)		
E	I	215220	10100	zakl. ústředí mládež	31,49	31,49	2x (5x Po-Pa)		
E	I	215220	10101	úřadovna kancelář	10,82	10,82	5x Po-Pa		
E	I	215220	10102	železnice	14,41	14,41	2x (5x Po-Pa)		
E	I	215220	10103	umyvárna pro muže	3,08	3,08	2x(Po-Pa)+1x(So,Ne)		
E	I	215220	10103.01	psárny	2,77	2,77	2x(Po-Pa)+1x(So,Ne)		
E	I	215220	10103.02	WC	1,50	1,50	2x(Po-Pa)+1x(So,Ne)		
E	I	215220	10104	umyvárna pro ženy	4,19	4,19	2x(Po-Pa)+1x(So,Ne)		
E	I	215220	10104.01	předstř.	4,49	4,49	2x(Po-Pa)+1x(So,Ne)		
E	I	215220	10104.02	WC	1,69	1,69	2x(Po-Pa)+1x(So,Ne)		
E	I	215220	10104.03	WC	1,69	1,69	2x(Po-Pa)+1x(So,Ne)		

Č. ZÁJ.	P. A. Z. M. O.	SS	MÍSTNOST	NÁZEV PŘÍJAZDŮ	Průměr	Č. ZÁJ.	Průměr	Č. ZÁJ.	Průměr
E	I	215220	10104-04	WC	1,60	1,60	2x(Po-Pa)+1x(So,Ne)	1,60	2x(Po-Pa)+1x(So,Ne)
E	I	215230	10105	objektovní budovetna - beta	2,05	2,05	3x týdně	2,05	3x týdně
E	I	215230	10105-02	sociální zařízení	3,70	3,70	3x týdně	3,70	3x týdně
E	I	215220	10106	průmyslová zám. - muži	2,68	2,68	2x(Po-Pa)+1x(So,Ne)	2,68	2x(Po-Pa)+1x(So,Ne)
E	I	215220	10106-01	WC	2,63	2,63	2x(Po-Pa)+1x(So,Ne)	2,63	2x(Po-Pa)+1x(So,Ne)
E	I	215220	10106-02	WC	1,24	1,24	2x(Po-Pa)+1x(So,Ne)	1,24	2x(Po-Pa)+1x(So,Ne)
E	I	215220	10107	průmyslová zám. - ženy	3,25	3,25	2x(Po-Pa)+1x(So,Ne)	3,25	2x(Po-Pa)+1x(So,Ne)
E	I	215220	10107-01	předst. b	1,65	1,65	2x(Po-Pa)+1x(So,Ne)	1,65	2x(Po-Pa)+1x(So,Ne)
E	I	215220	10107-02	WC	1,64	1,64	2x(Po-Pa)+1x(So,Ne)	1,64	2x(Po-Pa)+1x(So,Ne)
E	I	215220	10107-03	WC	1,64	1,64	2x(Po-Pa)+1x(So,Ne)	1,64	2x(Po-Pa)+1x(So,Ne)
E	I	215220	10107-04	uklid	1,67	1,67	2x(Po-Pa)+1x(So,Ne)	1,67	2x(Po-Pa)+1x(So,Ne)
0	0	0							
0	0	0		Přiznání					
A	Přiznání	0	Přiznání A	SPLEČNÉ PŘÍJAZDY - NS					
A	Přiznání	007208	10005	zasedací místnost	70,98	70,98	5x Po-Pa	70,98	5x Po-Pa
A	Přiznání	007208	00005-01	chodba (00005)	11,39	11,39	5x Po-Pa	11,39	5x Po-Pa
A	Přiznání	007208	00007	č. 00007 kuchyně	13,46	13,46	5x Po-Pa	13,46	5x Po-Pa
A	Přiznání	007208	00008	WC ženy předst. b	3,01	3,01	5x Po-Pa	3,01	5x Po-Pa
A	Přiznání	007208	00008-01	umyvárna	2,99	2,99	5x Po-Pa	2,99	5x Po-Pa
A	Přiznání	007208	00008-02	WC ženy	1,38	1,38	5x Po-Pa	1,38	5x Po-Pa
A	Přiznání	007208	00008-03	WC ženy	4,38	4,38	5x Po-Pa	4,38	5x Po-Pa
A	Přiznání	007208	00009	WC - muži pracovní	2,57	2,57	5x Po-Pa	2,57	5x Po-Pa
A	Přiznání	007208	00009-01	pisárna	3,24	3,24	5x Po-Pa	3,24	5x Po-Pa
A	Přiznání	007208	00009-02	WC muži	1,33	1,33	5x Po-Pa	1,33	5x Po-Pa
A	Přiznání	007208	00101	kanalizace	21,71	21,71	2x týdně	21,71	2x týdně
A	Přiznání	007208	00102-01	předst. b	3,85	3,85	2x týdně	3,85	2x týdně

UZEJ.	PATRO	NS	MÍSTNOST	NAZEV PROSTORU	Podlahy m <sup>2</sup>	Objem m <sup>3</sup>	C. vnitřní okna	POSÍVĚNÍ (m <sup>2</sup> DOK)	POSÍVĚNÍ (m <sup>2</sup> DOK)
A	Přízemí	007208	00132/02	WC	4,12	4,12	2x týdně		
0	0	0							
C	Přízemí	0	přízemí C	SPLEČNÉ PROSTORY - NS					
C	Přízemí	007208	00027	WC personál - muži	4,76	4,76	5x Po-Pá		
C	Přízemí	007208	00027/01	armyvárna	3,66	3,66	5x Po-Pá		
C	Přízemí	007208	00027/12	prostory	1,40	1,40	5x Po-Pá		
C	Přízemí	007208	00027/03	WC muži	1,40	1,40	5x Po-Pá		
D	Přízemí	007208	00070	sklad BZM	13,82	13,82	1x týdně		
0	0	0							
vlevo	Přízemí	011106	přízemí	CIZINECKÁ RECEPCE - NS 01					
vlevo	Přízemí	011106	00105	čekárna	109,45	109,45	5x Po-Pá		
vlevo	Přízemí	011106	00104	kancelář	169,68	169,68	5x Po-Pá		
vlevo	Přízemí	011106	00100/1	lůžkova	23,80	23,80	1x týdně		
vlevo	Přízemí	011106	00110	DMZ	10,93	10,93	5x Po-Pá		
vlevo	Přízemí	011106	00111	WC	4,45	4,45	5x Po-Pá		
vlevo	Přízemí	011106	00108	armyvárna	3,17	3,17	1x týdně		
vlevo	Přízemí	011106	00108/01	přístavby	7,97	7,97	1x týdně		
vlevo	Přízemí	011106	00108/02	WC	1,35	1,35	1x týdně		
vlevo	Přízemí	011106	00108/03	WC	1,35	1,35	1x týdně		
0	0	0							
D	Přízemí	213020	přízemí	GYNEKOLOGIE - rávodní ambul.					
D	Přízemí	213020	00054	čekárna I/2	12,38	12,38	5x Po-Pá		
D	Přízemí	213020	00055	sesiřna	30,33	30,33	5x Po-Pá		
D	Přízemí	213020	00056	výšetřovna gynekologická	21,94	21,94	5x Po-Pá		
D	Přízemí	213020	00056/01	přístavba	1,44	1,44	5x Po-Pá		
D	Přízemí	213020	00056/02	vyšetřovací zařízení	1,45	1,45	5x Po-Pá		

UZEL	PATRŮ	NS	MÍSTNOST	NÁZEV PROSTŘEDÍ	Podíl - 0,1	Ukldl - 0,2	5x Po-Pá
D	Přizemí	213020	00056/03	svlekač box	1,45	1,45	5x Po-Pá
D	Přizemí	213020	00066	aklíd	8,27	8,27	5x Po-Pá
D	Přizemí	213020	00067	WC pacientky	1,94	1,94	5x Po-Pá
D	Přizemí	213020	00067/01	umývárna pacientky	1,84	1,84	5x Po-Pá
D	Přizemí	213020	00068	WC personál	1,94	1,94	5x Po-Pá
D	Přizemí	213020	00068/01	umývárna personál	1,84	1,84	5x Po-Pá
0	0	0					
D	Přizemí	213023	Přizemí	<b>ONKOLOGICKÉ - kniha</b>			
D	Přizemí	213023	00154	čokáma 1/2	12,38	12,38	5x Po-Pa
D	Přizemí	213023	00053	připravené	20,81	20,81	5x Po-Pá
D	Přizemí	213023	00053/01	sociální zařízení	2,00	2,00	5x Po-Pa
D	Přizemí	213023	00053/02	svlekač box	1,48	1,48	5x Po-Pá
D	Přizemí	213023	00053/03	svlekač box	1,67	1,67	5x Po-Pá
D	Přizemí	213023	00057	výšleťovna č. 1	26,68	26,68	5x Po-Pá
D	Přizemí	213023	00051	výšleťovna č. 2	27,03	27,03	5x Po-Pá
D	Přizemí	213023	00050	výšleťovna endoskopie	26,37	26,37	5x Po-Pa
D	Přizemí	213023	00073	deník iminosa	13,82	13,82	5x Po-Pá
D	Přizemí	213023	00075	sklad	11,75	11,75	2x týdně
D	Přizemí	213023	00068	WC personál	1,94	1,94	5x Po-Pa
D	Přizemí	213023	00067	WC pacient	1,94	1,94	5x Po-Pa
0	0	0					
směr C	Přizemí	213320	Přizemí	<b>III-CHIRURGICKÁ KLINIKA PRO DOSPĚLÉ - AMBULANCE NS2133/20</b>			
směr C	Přizemí	213320	000162	přijímací kancelář chir. III	26,75	26,75	5x Po-Pa
směr C	Přizemí	213320	000163	kartovna	26,75	26,75	5x Po-Pa
směr C	Přizemí	213320	00026	umývárna zaměstnanci	5,15	5,15	7x Po-Ne
směr C	Přizemí	213320	00026/01	ředitel	4,57	4,57	7x Po-N

UZEJ.	PATRO	NS	MEJSTENIS	NAZEV PRASTUHU	Podlahy m <sup>2</sup>	Kolná m <sup>2</sup>	Číslo míst.	7x Po-Ne
směr C	Přizemí	213320	00026002	WC	1,40	1,40	7x Po-Ne	
směr C	Přizemí	213320	00026003	WC	1,40	1,40	7x Po-Ne	
směr C	Přizemí	213320	00026004	WC	1,22	1,22	7x Po-Ne	
směr C	Přizemí	213320	00026005	WC	1,22	1,22	7x Po-Ne	
směr C	Přizemí	213320	00069003	sklad nábytku	28,74	28,74	1x týdně	
směr C	Přizemí	213320	00160002	kuilovna	55,08	55,08	5x Po-Pa	
směr C	Přizemí	213320	00070	učebna KPR	53,55	53,55		
směr C	Přizemí	213320	00154	slaběni sestra	11,10	11,10	5x Po-Pa	
směr C	Přizemí	213320	00157	přijimový filtr	7,30	7,30	7x Po-Ne	
směr C	Přizemí	213320	00158	sonna sestec	8,40	8,40	7x Po-Ne	
směr C	Přizemí	213320	00159	sklad spínávého jstřidla	12,53	12,53	7x Po-Ne	
směr C	Přizemí	213320	00160	DMZ - čajová kuchyň	14,24	14,24	7x Po-Ne	
směr C	Přizemí	213320	00161	přijimová služba	4,60	4,60	7x Po-Ne	
směr C	Přizemí	213320	00164	interní vyšetřovna	26,75	26,75	2x (7x Po-Ne)	
směr C	Přizemí	213320	00165	vyšetřovna č. 3	26,75	26,75	2x (7x Po-Ne)	
směr C	Přizemí	213320	00166	přijimová ambulance	26,75	26,75	2x (7x Po-Ne)	
směr C	Přizemí	213320	00167	vyšetřovna č. 2	26,75	26,75	2x (7x Po-Ne)	
směr C	Přizemí	213320	00168	vyšetřovna č. 1	28,88	28,88	2x (7x Po-Ne)	
směr C	Přizemí	213320	00155	šatna ambul.	10,28	10,28	2x (7x Po-Ne)	
směr C	Přizemí	213320	00156	chudba	7,30	7,30	2x (7x Po-Ne)	
směr C	Přizemí	213320	00156001	chudba	7,30	7,30	2x (7x Po-Ne)	
směr C	Přizemí	213320	00169004	sklad archiv karet	3,87	3,87	1x týdně	
Ø	0	0						
B/C	Přizemí	214601	přizemí	I. ORTOPEDICKÁ KLJNKA -				
B/C	Přizemí	214601	00209	šatna nemocni	8,88	8,88	3x týdně	
B/C	Přizemí	214601	00210	sklad	23,59	23,59	2x měs.	



UZEJ	PATRO	NS	MÍSTNOST	NÁZEV PRŮZVUKU	Průběh m2	Uzdání m3	Číslo úlohy	Číslo úlohy místní listy, formy	Číslo úlohy místní listy, formy
B/C	Průzvěf	214601	0024402	socialní zařízení	3,80	3,80	2x týdně		
B/C	Průzvěf	214601	00245	sekční lékař traumatologické	14,36	14,36	1x týdně		
B/C	Průzvěf	214601	00246	sekční lékař	13,34	13,34	2x týdně		
B/C	Průzvěf	214601	0024601	pediatr - časová kategorie	5,53	5,53	2x týdně		
B/C	Průzvěf	214601	00247	pracovník předškolní	20,06	20,06	1x týdně		
B/C	Průzvěf	214601	0024701	pediatr	3,57	3,57	2x týdně		
B/C	Průzvěf	214601	0024702	socialní zařízení	3,68	3,68	2x týdně		
B/C	Průzvěf	214601	00248	vrchol učitel	14,70	14,70	2x týdně		
B/C	Průzvěf	214601	0024801	pediatr	3,63	3,63	2x týdně		
B/C	Průzvěf	214601	0024802	socialní zařízení	3,68	3,68	2x týdně		
B/C	Průzvěf	214601	00249	knižkoven	50,37	50,37	1x týdně		
sanár C	Průzvěf	214601	00252	šachy	24,00	24,00	2x měs		
B	D	B							



UZEL	PATRO	NS	MÍSTNOST	NÁZEV PRÁK (OBJ)	Podlahy m <sup>2</sup>	Objem m <sup>3</sup>	C
směr B	Přízemí	214620	přízemí	1. ORTOPEDICKÁ KLINIKA - Ambulance - 1	4,23	4,23	5x Po-Pá
směr B	Přízemí	214620	přízemí	přízemí	1,35	1,35	5x Po-P
směr B	Přízemí	214620	00015002	WC	1,35	1,35	5x Po-P
směr B	Přízemí	214620	00015003	WC	5,20	5,20	5x Po-P
směr B	Přízemí	214620	00016016	umývárna pro ženy	5,12	5,12	5x Po-P
směr B	Přízemí	214620	00016001	predstb	1,35	1,35	5x Po-P
směr B	Přízemí	214620	00016002	WC	1,35	1,35	5x Po-P
směr B	Přízemí	214620	00016003	WC	1,35	1,35	5x Po-P
směr B	Přízemí	214620	00016004	WC	1,35	1,35	5x Po-P
směr B	Přízemí	214620	00016005	WC	26,75	26,75	5x Po-P
směr B	Přízemí	214620	DB110	příjemná vyšetřovna č. 1	26,75	26,75	5x Po-P
směr B	Přízemí	214620	00141	příjemná vyšetřovna č. 2	26,64	26,64	5x Po-P
směr B	Přízemí	214620	00142	příjemná vyšetřovna č. 3	26,52	26,52	5x Po-P
směr B	Přízemí	214620	00143	příjemná vyšetřovna č. 4	4,60	4,60	5x Po-P
směr B	Přízemí	214620	00144	příjemná služba	14,24	14,24	5x Po-P
směr B	Přízemí	214620	00145	příjemná pacientů	12,53	12,53	5x Po-P
směr B	Přízemí	214620	00146	sklad špinavého prádla	11,10	11,10	5x Po-P
směr B	Přízemí	214620	00147	sklad oděvů pacientů	7,30	7,30	5x Po-P
směr B	Přízemí	214620	00148	příjemný lůžk	7,30	7,30	5x Po-P
směr B	Přízemí	214620	00149	příjemný lůžk	10,28	10,28	5x Po-P
směr B	Přízemí	214620	00150	příjemný lůžk	8,40	8,40	5x Po-P
směr B	Přízemí	214620	00151	služba	10,37	10,37	5x Po-P
směr B	Přízemí	214620	00152	služba	55,57	55,57	5x Po-P
směr B	Přízemí	214620	0013601	kartotéka	33,14	33,14	5x Po-P
směr B	Přízemí	214620	00215	služba	9,25	9,25	5x P
směr B	Přízemí	214620	00216	sklad oděvů			

UZEL	PATRO	NS	MÍSTNOST	NAZEV PŘÍSTAVBY	Početby az	Užitá m <sup>2</sup>	
súdrž B	Přízemí	214620	00222	ocelové přechozy	23,80	23,80	5x Po-Pá
súdrž B	Přízemí	214620	00223	vyběhová	23,92	23,92	5x Po-Pá
súdrž B	Přízemí	214620	00224	seničník	19,83	19,83	5x Po-P
súdrž B	Přízemí	214620	00225	vyběhová č. 6	23,68	23,68	5x Po-P
súdrž B	Přízemí	214620	00226	chodba	114,12	114,12	5x Po-P
súdrž B	Přízemí	214620	00226-03	WC zanespánaní	2,40	2,40	1x byt
súdrž B	Přízemí	214620	00227	WC pacienti	2,89	2,89	5x Po-
B	Přízemí	214620	00208	umývárna personál - ženy	4,43	4,43	5x Po-
B	Přízemí	214620	00208-01	předstáje	3,45	3,45	5x Po-
B	Přízemí	214620	00208-02	WC	1,49	1,49	5x Po-
B	Přízemí	214620	00208-03	WC	1,49	1,49	5x Po-
B	Přízemí	214620	00208-04	WC	1,49	1,49	5x Po-
súdrž B	Přízemí	214620	00226	chodba	6,90	6,90	2x Pz
súdrž B	Přízemí	214620	00239	stáje	28,44	28,44	2x Vy
0	0	0					
B	Přízemí	214630	přízemí	I. ORTOPEDIČKA KLINIKA - NS 214630-1A ZÁKLADNÍ STANICE I	9,70	9,70	1x týdně
B	Přízemí	214630	00204	lůžka personálu	34,36	34,36	7x Pz-Nr
B	Přízemí	214630	00205	ležištní místnost pacientů	15,69	15,69	2x Pz
B	Přízemí	214630	00206	místnost pro zdravotní	12,47	12,47	2x Pz
B	Přízemí	214630	00340	schodiště	26,26	26,26	2x Pz-Po
B	Přízemí	214630	00343	3. lůžkový pokoj č. 11	7,74	7,74	2x Pz-Po
B	Přízemí	214630	00343-01	umývárna	2,14	2,14	2x Pz-Pz
B	Přízemí	214630	00343-02	schodiště	1,77	1,77	2x Pz-Po
B	Přízemí	214630	00343-03	WC	23,88	23,88	2x Pz-Pz
B	Přízemí	214630	00344	1. lůžkový pokoj č. 11	23,88	23,88	2x Pz-Pz
B	Přízemí	214630	00345	3. lůžkový pokoj č. 9	23,88	23,88	2x Pz-Pz

UČENÍ	PRÁČÍ	NS	MÍSTNOST	NÁZEV PŘESTAVBY	Podlahy m <sup>2</sup>	Uklád. m <sup>2</sup>	2x (7xPo-Ne)
B	Přizemí	214630	00315/01	umývárna	7,74	7,74	2x (7xPo-Ne)
B	Přizemí	214630	00315/02	šprcha	2,14	2,14	2x (7xPo-Ne)
B	Přizemí	214630	00315/03	WC	1,77	1,77	2x (7xPo-Ne)
B	Přizemí	214630	00316	3 ložkový pokoj č. 8	23,88	23,88	2x (7xPo-Ne)
B	Přizemí	214630	00317	3 ložkový pokoj č. 7	23,88	23,88	2x (7xPo-Ne)
B	Přizemí	214630	00317/01	umývárna	7,74	7,74	2x (7xPo-Ne)
B	Přizemí	214630	00317/02	šprcha	2,14	2,14	2x (7xPo-Ne)
B	Přizemí	214630	00317/03	WC	1,77	1,77	2x (7xPo-Ne)
B	Přizemí	214630	00318	1 ložkový pokoj č. 6	23,88	23,88	2x (7xPo-Ne)
B	Přizemí	214630	00319	3 ložkový pokoj č. 5	23,80	23,80	2x (7xPo-Ne)
B	Přizemí	214630	00319/01	umývárna	3,23	3,23	2x (7xPo-Ne)
B	Přizemí	214630	00319/02	šprcha	1,76	1,76	2x (7xPo-Ne)
B	Přizemí	214630	00319/03	WC	2,10	2,10	2x (7xPo-Ne)
B	Přizemí	214630	00320	koupelna	23,79	23,79	2x (7xPo-Ne)
B	Přizemí	214630	00320/01	umývárna	3,40	3,40	2x (7xPo-Ne)
B	Přizemí	214630	00320/02	WC	1,33	1,33	2x (7xPo-Ne)
B	Přizemí	214630	00321	3 ložkový pokoj č. 4	23,88	23,88	2x (7xPo-Ne)
B	Přizemí	214630	00321/01	umývárna	7,74	7,74	2x (7xPo-Ne)
B	Přizemí	214630	00321/02	šprcha	2,14	2,14	2x (7xPo-Ne)
B	Přizemí	214630	00321/03	WC	1,77	1,77	2x (7xPo-Ne)
B	Přizemí	214630	00322	3 ložkový pokoj č. 3	23,88	23,88	2x (7xPo-Ne)
B	Přizemí	214630	00323	2 ložkový pokoj č. 2	20,90	20,90	2x (7xPo-Ne)
B	Přizemí	214630	00323/01	umývárna	2,38	2,38	2x (7xPo-Ne)
B	Přizemí	214630	00323/02	šprcha	1,10	1,10	2x (7xPo-Ne)
B	Přizemí	214630	00323/03	WC	2,53	2,53	2x (7xPo-Ne)
B	Přizemí	214630	00324	pokoj lékař	17,14	17,14	2x výdň

UZEL	PATICO	NS	MÍSTNOST	NÁZEV PROSTORU	Podst. obj. m <sup>3</sup>	Užit. obj. m <sup>3</sup>	2x výděl
B	Přizemí	214630	00325	laminění sestra	11,74	11,74	2x výděl
B	Přizemí	214630	00126	1.ložkový pokoj č. 1	13,57	13,57	2x (7xPo-Nc)
B	Přizemí	214630	00326001	WC	1,66	1,66	2x (7xPo-Nc)
B	Přizemí	214630	00128	WC zaměstnanci	1,82	1,82	2x (7xPo-Nc)
B	Přizemí	214630	00330	sklad čistého prádla	7,60	7,60	2x (7xPo-Nc)
B	Přizemí	214630	00331	vyšetřovna	20,77	20,77	2x (7xPo-Nc)
B	Přizemí	214630	00332	žijová kuchyň	10,81	10,81	2x (7xPo-Nc)
B	Přizemí	214630	00332001	odkaldací místnost	3,84	3,84	2x (7xPo-Nc)
B	Přizemí	214630	00333	DMZ	10,71	10,71	7x Po-N
B	Přizemí	214630	00334	lazen pacientů	13,35	13,35	2x (7xPo-Nc)
B	Přizemí	214630	00335	čistící místnosti	13,61	13,61	2x (7xPo-Nc)
B	Přizemí	214630	00336	sklad materiálů	18,82	18,82	1x výděl
B	Přizemí	214630	00337	sklad	8,10	8,10	2x (7xPo-Nc)
B	Přizemí	214630	00338	WC pacienti	4,21	4,21	7x Po-N
B	Přizemí	214630	00339	parkoviště vozíků	5,38	5,38	2x (7xPo-Nc)
B	Přizemí	214630	00340	chodba	6,35	6,35	2x (7xPo-Nc)
B	Přizemí	214630	00340	schodišťa	116,49	116,49	2x (7xPo-Nc)
U	Ø	Ø					
C	Přizemí	214631	přizemí	I. ORTOPEDICKÁ KLINIKA -			
C	Přizemí	214631	00269	deními místnost pacientů	27,87	27,87	7x Po-N
C	Přizemí	214631	00270	Salna sester	10,36	10,36	1x výděl
C	Přizemí	214631	00367	3.ložkový pokoj č. 11	26,18	26,18	2x (7xPo-N)
C	Přizemí	214631	00367001	lunýsarna	6,55	6,55	2x (7xPo-N)
C	Přizemí	214631	00367002	spicňa	1,69	1,69	2x (7xPo-N)
C	Přizemí	214631	00367003	WC	1,42	1,42	2x (7xPo-N)
C	Přizemí	214631	00368	3.ložkový pokoj č. 10	23,88	23,88	2x (7xPo-N)

UZEL	PATRO	NS	MÍSTNOST	NÁZEV PROSTORU	podlahy m <sup>2</sup>	stropu m <sup>2</sup>	2x (7xPo-Nc)
C	Přízemí	214631	003769	3.ložkový pokoj č. 9	23,88	23,88	2x (7xPo-Nc)
C	Přízemí	214631	00369001	umyvárna	6,55	6,55	2x (7xPo-Nc)
C	Přízemí	214631	00369002	společna	1,69	1,69	2x (7xPo-Nc)
C	Přízemí	214631	00369103	WC	1,42	1,42	2x (7xPo-Nc)
C	Přízemí	214631	00370	3.ložkový pokoj č. 8	23,88	23,88	2x (7xPo-Nc)
C	Přízemí	214631	00371	3.ložkový pokoj č. 7	23,88	23,88	2x (7xPo-Nc)
C	Přízemí	214631	00371001	umyvárna	6,55	6,55	2x (7xPo-Nc)
C	Přízemí	214631	00371002	společna	1,69	1,69	2x (7xPo-Nc)
C	Přízemí	214631	00371003	WC	1,42	1,42	2x (7xPo-Nc)
C	Přízemí	214631	00372	3.ložkový pokoj č. 6	23,88	23,88	2x (7xPo-Nc)
C	Přízemí	214631	00373	3.ložkový pokoj č. 5	23,88	23,88	2x (7xPo-Nc)
C	Přízemí	214631	00373001	umyvárna	2,70	2,70	2x (7xPo-Nc)
C	Přízemí	214631	00373002	společna	1,55	1,55	2x (7xPo-Nc)
C	Přízemí	214631	00373003	WC	1,69	1,69	2x (7xPo-Nc)
C	Přízemí	214631	00374	sesterna	23,88	23,88	2x (7xPo-Nc)
C	Přízemí	214631	00374001	umyvárna + společna	2,61	2,61	2x (7xPo-Nc)
C	Přízemí	214631	00374002	WC	1,69	1,69	2x (7xPo-Nc)
C	Přízemí	214631	00375	3.ložkový pokoj č. 4	23,88	23,88	2x (7xPo-Nc)
C	Přízemí	214631	00375001	umyvárna	6,55	6,55	2x (7xPo-Nc)
C	Přízemí	214631	00375002	společna	1,69	1,69	2x (7xPo-Nc)
C	Přízemí	214631	00375003	WC	1,42	1,42	2x (7xPo-Nc)
C	Přízemí	214631	00376	3.ložkový pokoj č. 3	23,88	23,88	2x (7xPo-Nc)
C	Přízemí	214631	00377	3.ložkový pokoj č. 2	20,57	20,57	2x (7xPo-Nc)
C	Přízemí	214631	00377001	umyvárna	1,76	1,76	2x (7xPo-Nc)
C	Přízemí	214631	00377002	společna	1,78	1,78	2x (7xPo-Nc)
C	Přízemí	214631	00377003	WC	1,09	1,09	2x (7xPo-Nc)

UZEL	PATRO	NS	BRISTUNY	NÁZEV PROSTORU	Podlahy m <sup>2</sup>	Okna m <sup>2</sup>	Číslo místnosti
C	Přízemí	214631	00378	pokoj lékaře	17,41	17,41	1x týdně
C	Přízemí	214631	00379	staniční sešita	11,46	11,46	1x týdně
C	Přízemí	214631	00380	1. lažkový pokoj č. 1	13,75	13,75	2x (7xPo-Ne)
C	Přízemí	214631	00380001	WC	1,38	1,38	2x (7xPo-Ne)
C	Přízemí	214631	00380002	sprcha	1,67	1,67	2x (7xPo-Ne)
C	Přízemí	214631	00382	WC zaneštinový	1,82	1,82	2x (7xPo-Ne)
C	Přízemí	214631	00384	sklad čisticích prostředků	8,07	8,07	2x (7xPo-Ne)
C	Přízemí	214631	00385	vyšetřovna	19,87	19,87	2x (7xPo-Ne)
C	Přízemí	214631	00386	čajovná kuchyň	10,65	10,65	2x (7xPo-Ne)
C	Přízemí	214631	00386001	odkličovací nástroj	3,84	3,84	7x Po-Ne
C	Přízemí	214631	00387	sklad	11,06	11,06	7x Po-Ne
C	Přízemí	214631	00388	labor. pracoviště	14,71	14,71	2x (7xPo-Ne)
C	Přízemí	214631	00389	čisticí nástroj	13,38	13,38	2x (7xPo-Ne)
C	Přízemí	214631	00390	sklad materiálů	18,82	18,82	1x týdně
C	Přízemí	214631	00391	sklad	8,10	8,10	2x (7xPo-Ne)
C	Přízemí	214631	00392	WC pracoviště	3,64	3,64	2x (7xPo-Ne)
C	Přízemí	214631	00393	parkoviště vozíků	5,38	5,38	2x (7xPo-Ne)
C	Přízemí	214631	00394	chodba	116,25	116,25	2x (7xPo-Ne)

UZEL	PATRO	NS	MÍSTNOST	NÁZEV PROSTORU	Podpisy	Číslo	
Ø	0	0					
C	Přízemí	214632	Přízemí	I. ORTOPEDICKÁ KLINIKA -			
C	Přízemí	214632	00396	Maniční sestra	12,74	12,74	1x lýdm
C	Přízemí	214632	00416	sesterna	17,01	17,01	2x (7xPo-Nc
C	Přízemí	214632	00398	pokoř lékařů	13,44	13,44	2x lýdm
C	Přízemí	214632	00398-01	předstř	5,26	5,26	2x lýdm
C	Přízemí	214632	00398-02	sociální zařízení	2,78	2,78	2x lýdm
C	Přízemí	214632	00399	WC pacienti	2,64	2,64	2x (7xPo-Nc
C	Přízemí	214632	00400	uklid	2,55	2,55	2x (7xPo-Nc
C	Přízemí	214632	00401	1 lůžkový pokoj č. 1	16,41	16,41	2x (7xPo-Nc
C	Přízemí	214632	00401-01	sociální zařízení	4,49	4,49	2x (7xPo-Nc
C	Přízemí	214632	00402	2. lůžkový pokoj č. 2	21,46	21,46	2x (7xPo-Nc
C	Přízemí	214632	00402-01	sociální zařízení	5,68	5,68	2x (7xPo-Nc
C	Přízemí	214632	00403	WC zaměstnanci	2,15	2,15	2x (7xPo-Nc
C	Přízemí	214632	00406	3. lůžkový pokoj č. 3	25,30	25,30	2x (7xPo-Nc
C	Přízemí	214632	00406-01	umývárna	6,55	6,55	2x (7xPo-Nc
C	Přízemí	214632	00406-02	sprcha	1,72	1,72	2x (7xPo-Nc
C	Přízemí	214632	00406-03	WC	1,48	1,48	2x (7xPo-Nc
C	Přízemí	214632	00407	3. lůžkový pokoj č. 4	23,38	23,38	2x (7xPo-Nc
C	Přízemí	214632	00408	3. lůžkový pokoj č. 5	23,38	23,38	2x (7xPo-Nc
C	Přízemí	214632	00408-01	umývárna	3,06	3,06	2x (7xPo-Nc
C	Přízemí	214632	00408-02	sprcha	1,80	1,80	2x (7xPo-Nc
C	Přízemí	214632	00408-03	WC	1,84	1,84	2x (7xPo-Nc
C	Přízemí	214632	00413	1. lůžkový pokoj č. 10	23,38	23,38	2x (7xPo-Nc
C	Přízemí	214632	00413-01	umývárna	6,55	6,55	2x (7xPo-Nc
C	Přízemí	214632	00413-02	sprcha	1,72	1,72	2x (7xPo-Nc

UZEL	PATRO	NS	MPSTNOSTI	NÁZEV VYKONÁVÁNÍ	Pracovní doba	1. díl	2. díl	3. díl
C	Přizemí	214632	0041303	WC	1,48	1,48		2x (7xPo-Ne)
C	Přizemí	214632	00414	3 lažkový pokoj č. 11	26,03	26,03		2x (7xPo-Ne)
C	Přizemí	214632	00415	chodba	109,59	109,59		2x (7xPo-Ne)
C	Přizemí	214632	00417	sklad čisticího prostředka	7,29	7,29		2x týdně
C	Přizemí	214632	00418	čistící místnost	12,24	12,24		2x (7xPo-Ne)
C	Přizemí	214632	00419	žáruv kuchyň	6,71	6,71		2x (7xPo-Ne)
C	Přizemí	214632	00419-01	odkládací místnost	2,66	2,66		2x (7xPo-Ne)
C	Přizemí	214632	00420	žáruv pacientů	14,50	14,50		7x Po-Ne
C	Přizemí	214632	00421	výškovna	22,34	22,34		2x (7xPo-Ne)
C	Přizemí	214632	00263	řada personálu	8,86	8,86		3x týdně
C	Přizemí	214632	00264	dejná místnost pacientů	36,49	36,49		7x Po-Ne
C	Přizemí	214632	00265	sklad	19,12	19,12		1x týdně
C	Přizemí	214632	00415	chodba	9,48	9,48		2x (7xPo-Ne)
U	U	0						
B/C	Přizemí	214640	přizemí	<b>LORTOPEDICKÁ - operační s</b>				
B/C	Přizemí	214640		siňala služba				4x Po-Pá
B/C	Přizemí	214640	00212	operační sál	40,71	40,71		
B/C	Přizemí	214640	00213	umývárna lékařů	7,86	7,86		
B/C	Přizemí	214640	00214	sterilizace	16,98	16,98		
B/C	Přizemí	214640	00214-01	sklad instrumentů	11,08	11,08		
B/C	Přizemí	214640	00217	předstř	8,73	8,73		
U	U	0						
C	Přizemí	214650	přizemí	<b>LORTOPEDICKÁ JIP - NS 214</b>				
C	Přizemí	214650	00409	3. lažkový pokoj JIP	26,02	26,02		3x (Po-Pá) + 2x So, N
C	Přizemí	214650	00409-01	umývárna	6,55	6,55		2x (7xPo-N)
C	Přizemí	214650	00409-02	sprchla	1,72	1,72		7x Po-N



UZEL	PATRO	NS	MÍSTNOST	NÁZEV PROSTORU	Podlahy m2	Uklid m2	Číslovo sklobo
C	Přízemí	214650	00409/03	WC	1,48	1,48	7x Po-Ne
C	Přízemí	214650	00410	3.lůžkový pokoj JIP	23,38	23,38	3x (Po-Pá)+2;
C	Přízemí	214650	00411	3.lůžkový pokoj JIP	23,38	23,38	3x (Po-Pá)+2xSo,N
C	Přízemí	214650	00411/01	umyvárna	6,55	6,55	2x (7xPo-Ne)
C	Přízemí	214650	00411/02	sprcha	1,72	1,72	2x (7xPo-N)
C	Přízemí	214650	00411/03	WC	1,48	1,48	2x (7xPo-N)
C	Přízemí	214650	00415	chodba JIP	43,52	43,52	3x (Po-Pá)+2x
C	Přízemí	214650	00416	dozor	9,85	9,85	2x (7xPo-Ne)
C	Přízemí	214650	00412	3.lůžkový pokoj č. 9 + DMZ	23,38	23,38	2x (7xPo-N)
0	0	0					
E	Přízemí	003301	přízemí	Samostatné odd. metodiky zpracování dat a poplatků - NS 0033/01	109,46	109,46	2x týdně
E	Přízemí	003301	00078	příjem - informace - poplatky	109,46		
0	0	0					
směr D	Přízemí	219105	přízemí	PROSTOR TICHA - NS 2191/02			
směr D	Přízemí	219105	bez označení	vstupní chodba - Prostor ticha	11,50	11,50	5x Po-Pá
směr D	Přízemí	219105	bez označení	duchovní služba - Prostor ticha	11,50	11,50	5x Po
směr D	Přízemí	219105	bez označení	předstíh - Prostor ticha	6,50	6,50	5x Po
směr D	Přízemí	219105	bez označení	Prostor ticha	69,90	69,90	5x Po
0	0	0					

UZEL	PATRO	NS	MÍSTNOST	NAZEV PROSTORU	Plošný m <sup>2</sup>	Objem m <sup>3</sup>	Celková objem	Podíl m <sup>2</sup>
E	Přízemí	0	přízemí	ODDĚLENÍ LSIP - část pro dor.				
E	Přízemí	310220		oklady v 6.30 a v 17.00	25,56		25,56	2x(2xSo-Ne)
E	Přízemí	310220	00061	LSIP pro dospělce	29,16		29,16	2x(2xSo-Ne)
E	Přízemí	310220	00062	připravená	1,97		1,97	2x(3xPa-Ne)
E	Přízemí	310220	00063	umývárna pac. - muži	2,60		2,60	2x(3xPa-Ne)
E	Přízemí	310220	00063A1	stoly	1,56		1,56	2x(3xPa-Ne)
E	Přízemí	310220	00063A2	WC	4,56		4,56	2x(3xPa-Ne)
E	Přízemí	310220	00064	umývárna pac. - ženy	3,58		3,58	2x(3xPa-Ne)
E	Přízemí	310220	00064A1	předsíně	1,17		1,17	2x(3xPa-Ne)
E	Přízemí	310220	00064A2	WC	1,17		1,17	2x(3xPa-Ne)
E	Přízemí	310220	00064A3	WC	1,17		1,17	2x(3xPa-Ne)
E	Přízemí	310220	00064A4	WC	21,50		21,50	2x(3xPa-Ne)
E	Přízemí	310220	00064	LSIP pro dospělé	31,58		31,58	2x(3xPa-Ne)
E	Přízemí	310220	00065	čekárna	28,50		28,50	2x(3xPa-Ne)
E	Přízemí	310220	00079	čekárna	22,31		22,31	2x(3xPa-Ne)
E	Přízemí	310220	00085	chodba				
0	0	0						
směr B	Přízemí	311021	přízemí	CENTRUM PÉČE O CIZINCE	10,78		10,78	1x týdne
směr B	Přízemí	311021	00207	WC	16,42		16,42	1x týdne
směr B	Přízemí	311021	17	kaple	28,88		28,88	5x Po-Pa
směr B	Přízemí	311021	00137	vyšetřovna	26,75		26,75	5x Po-Pa
směr B	Přízemí	311021	00138	vyšetřovna				
směr B	Přízemí	318821		ODDĚLENÍ PRIMÁRNÍ PÉČE - cizinecké odd. - NS 318821	26,75		26,75	5x Po-Pa
směr B	Přízemí	318821	00139	vyšetřovna				
0	0	0						
DVE	Přízemí	318820	přízemí	ODDĚLENÍ PRIMÁRNÍ PÉČE - závodní lékař				

UZEL	PATRO	NS	MÍSTNOSTI	NÁZEV PROSTORU	Podlahy m <sup>2</sup>	Účastník	Podlahy m <sup>2</sup>
D/E	Přízemí	318820	00057	D/MZ + čajovna kuchyně	23,48		5x Po-Pá
D/L	Přízemí	318820	00057/01	sociální zařízení	2,20		5x Po-Pá
D/E	Přízemí	318820	00058	výšetřovací interier	26,93		5x Po-Pá
D/E	Přízemí	318820	00059	st. prádelna	26,40		5x Po-Pá
D/E	Přízemí	318820	00060	výšetřovací závod lékaře	26,19		5x Po-Pá
D/E	Přízemí	318820	00061	výšetřovací závod. lékaře	25,56		5x Po-Pá
D/E	Přízemí	318820	00062	přípravná	29,16		5x Po-Pá
D/E	Přízemí	318820	00067	umývárna pac.-mužů	1,97		5x Po-Pá
D/E	Přízemí	318820	00061/01	pisárny	2,60		5x Po-Pá
D/E	Přízemí	318820	00063/02	WC	1,56		5x Po-Pá
D/E	Přízemí	318820	00064	umývárna pac.-ženy	4,46		5x Po-Pá
D/L	Přízemí	318820	00064/01	předsálí	3,58		5x Po-Pá
D/E	Přízemí	318820	00064/02	WC	1,17		5x Po-Pá
D/E	Přízemí	318820	00064/03	WC	1,17		5x Po-Pá
D/E	Přízemí	318820	00064/04	WC	1,17		5x Po-Pá
F	Přízemí	318820	00065	žebákno	31,58		2x(4x)Po-Čt
F	Přízemí	318820	00074	žebákno	28,50		2x(4x)Po-Čt
F	Přízemí	318820	00085	chodba	22,31		2x(4x)Po-Čt
D/E	Přízemí	318820	00066	sklad	8,27		5x Po-Pá
D/E	Přízemí	318820	00070	sklad	13,82		1x nePá
D/E	Přízemí	318820	00071	sklad	11,80		1x nePá
D/E	Přízemí	318820	00081	kartotéka	27,64		5x Po-Čt
D/E	Přízemí	318820	00076	sklad	11,52		1x nePá
D/E	Přízemí	318820	00072	umývárna zam.-muži	2,33		5x Po-Čt
D/E	Přízemí	318820	00172/01	pisárny	2,75		5x Po-Čt
D/L	Přízemí	318820	00172/02	WC	1,30		5x Po-Čt

UZEL	PATRO	NS	MÍSTNOST	NÁZEV PROSTORU	Podlahy m <sup>2</sup>	Ukld m <sup>2</sup>	Číslo údržbového
D/E	Přízemí	318820	00173	předstih zam.-ženy	2,42	2,42	5x Po-Pá
D/E	Přízemí	318820	00173/01	umývárna	1,32	1,32	5x Po-Pá
D/E	Přízemí	318820	00173/02	WC	1,17	1,17	5x Po-Pá
D/E	Přízemí	318820	00174	sklad	6,43	6,43	1x měs
D/E	Přízemí	318820	00175	sklad	9,84	9,84	1x měs
D/E	Přízemí	318820	00176	archiv	21,00	21,00	1x měs.
D/E	Přízemí	318820	00187	knihoovna	51,40	51,40	1x týdně
D/E	Přízemí	318820	00188	Lékař pokoj, DMZ - čajová kuchy	14,09	14,09	5x Po-Pá
D/E	Přízemí	318820	0188/01	předstih	5,26	5,26	5x Po-Pá
D/E	Přízemí	318820	00188/02	sociální zařízení	2,34	2,34	5x Po-Pá
D/E	Přízemí	318820	00189	DMZ	22,72	22,72	5x Po-Pá
D/E	Přízemí	318820	00190	vrchní sestra	19,24	19,24	5x Po-Pá
D/E	Přízemí	318820	00190/01	předstih	7,00	7,00	5x Po-Pá
D/E	Přízemí	318820	00190/02	čajová kuchyň	7,00	7,00	5x Po-Pá
D/E	Přízemí	318820	00191	pracovna vedoucího lék.	21,83	21,83	5x Po-Pá
D/E	Přízemí	318820	00191/01	předstih	3,90	3,90	5x Po-Pá

UZEL	PATRO	NS	MÍSTNOST	NÁZEV PROSTORU	Podlahy m2	UKLAD m2	C	Podlahy m2	UKLAD m2	C
DE	Přízemí	318820	0019102	sociální zařízení	3,60	3,60	5x Po-Pa	3,60	3,60	5x Po-Pa
DE	Přízemí	318820	00192	sklad prádla	8,12	8,12	2x měs	8,12	8,12	2x měs
0	0	0								
D/E	Přízemí	318824	Přízemí	ODDĚLNÍ (PRÍMÁRNÍ) PÉČE - závodní stomatologie - NS	26,50	26,50	5x Po-Pa	26,50	26,50	5x Po-Pa
D/E	Přízemí	318824	00041	závodní KTG	6,41	6,41	5x Po-Pa	6,41	6,41	5x Po-Pa
D/E	Přízemí	318824	00042	revolbovna	7,46	7,46	3x 150h	7,46	7,46	3x 150h
D/E	Přízemí	318824	00043	lehná komora	8,06	8,06	5x Po-	8,06	8,06	5x Po-
D/E	Přízemí	318824	00044	odbočnická pacientka	23,06	23,06	5x Po-	23,06	23,06	5x Po-
D/E	Přízemí	318824	00047	závodní stomatologie	26,89	26,89	5x Po-	26,89	26,89	5x Po-
D/E	Přízemí	318824	00048	stříhací, mýcí váno	26,37	26,37	5x Po-	26,37	26,37	5x Po-
D/E	Přízemí	318824	00049	ordinace stomatologie						
0	0	0								
C/D	Přízemí	007220	00030 - přízemí	ÚSTAV KLINICKÉ IMUNOLOGIE	24,32	24,32	5x Po-Pa	24,32	24,32	5x Po-Pa
C/D	Přízemí	007220	00035	ordinace	7,45	7,45	5x Po	7,45	7,45	5x Po
C/D	Přízemí	007220	00036	ordinace	26,93	26,93	5x Po	26,93	26,93	5x Po
C/D	Přízemí	007220	00037	ordinace	20,31	20,31	5x Po	20,31	20,31	5x Po
C/D	Přízemí	007220	00038	ordinace	6,96	6,96	5x Po	6,96	6,96	5x Po
C/D	Přízemí	007220	00040	salna	17,22	17,22	5x Po	17,22	17,22	5x Po
C/D	Přízemí	007220	00045	ordinace	26,93	26,93	2x 15	26,93	26,93	2x 15
C/D	Přízemí	007220	00186	stacionář	2,34	2,34	5x P	2,34	2,34	5x P
C/D	Přízemí	007220	00187	ordinace - zranění	1,35	1,35	5x P	1,35	1,35	5x P
C/D	Přízemí	007220	00181/01	WC	1,35	1,35	5x P	1,35	1,35	5x P
C/D	Přízemí	007220	00181/02	WC	2,24	2,24	5x P	2,24	2,24	5x P
C/D	Přízemí	007220	00181/03	umývárna	26,25	26,25	3x (5h)	26,25	26,25	3x (5h)
C/D	2	007263	20236	biologická laboratoř	26,76	26,76	5x Po	26,76	26,76	5x Po
C/D	2	007263	20237	likýrnová laboratoř						

UZEL	PATRO	NS	MÍSTNOST	NÁZEV PROSTORU	Plocha m <sup>2</sup>	Užitá h <sup>2</sup>
A	Přízemí	0		<b>STŘEDISKO DOD-ODBĚRATELSKÉ EVID</b>		
A	Přízemí	011601	00011	A-přízemí-kancelář		
0	0	0				
A/B	Přízemí	0	Přízemí	<b>VNĚJŠÍ BEZPEČNOST - NS 0083/01</b>		
A/B	Přízemí	0083/01	00124	Kancelář vnř. bezpečnost	19,46	5x Po-Pa
A/B	Přízemí	0083/01	00124/01	předstb.	3,08	5x Po-Pa
A/B	Přízemí	0083/01	00124/02	předstb.	4,12	5x Po-Pa
0	0	0				
0	0	0		<b>Sušení prádelni</b>		
0	0	0				
A	Sn.přízemí	007801		<b>HAŠIČI - CENTRÁLNÍ DISPEČ</b>		
A	Sn.přízemí	007801	01009/01	předstb.	3,20	5x Po-Pa
A	Sn.přízemí	007801	01009/02	soč. zařízení	3,95	5x Po-Pa
A	Sn.přízemí	007801	01009/03	kuchyňka, jídelna	11,25	5x Po-Pa
A	Sn.přízemí	007801	01009/04	člověko	21,00	5x Po-Pa
A	Sn.přízemí	007801	01009	dispečink	61,50	5x Po-Pa
0	0	0				
D	Sn.přízemí	997301		<b>EMPLÉNI CENTRÁLNÍCH OPERAČNÍCH SAL. ( - vedlec) - 0073/01</b>		
D	Sn.přízemí	997301	01064	vlepná sešita	16,92	2x týdně
D	Sn.přízemí	997301	01064/01	sekretářka	10,35	2x týdně
0	0	0				
C	Sn.přízemí	007208	sn. přízemí	<b>SPOLEČNÉ PROSTORY - NS1</b>		
C	Sn.přízemí	007208	01388	WC ženy	1,98	7x Po-Ne
C	Sn.přízemí	007208	01388/01	myšvárna ženy	3,06	7x Po-Ne
C	Sn.přízemí	007208	01388/02	muži	1,18	7x Po-N
C	Sn.přízemí	007208	01388/03	WC	1,18	7x Po-N

UZEL	PATKO	NS	MÍSTNOST	NÁZEV PROSTORU	podlahy m2	Okraj m2	Celková výška	16,43 Kč	86,58 Kč	100,00 Kč
C	So. přízemí	017208	01389	WC muži	2,40	2,40	3x Po-Ne	176,10 Kč	209,56 Kč	300,00 Kč
C	So. přízemí	017209	01389/01	umývárna muži	3,04	3,04	7x Po-Ne	33,46 Kč	55,45 Kč	70,00 Kč
C	So. přízemí	017208	01389/02	pisárna	1,48	1,48	7x Po-Ne			
0	0	0								
C	So. přízemí	212951	soř. přízemí	<b>DĚTSKÉ KAHLEKOVNÍ HRNÍM - NS 2129/51</b>	9,48	9,48	3x (7x Po-Ne)	432,74 Kč	514,96 Kč	600,00 Kč
C	So. přízemí	212951	01532	chodba	10,34	10,34	2x (7x Po-Ne)	1013,91 Kč	1206,55 Kč	1500,00 Kč
C	So. přízemí	212951	01385	šatna sestř.	27,82	27,82	5x Po-Pá			
C	So. přízemí	212951	01386	pokoj lékařů	25,75	25,75	3x (7x Po-Ne)			
C	So. přízemí	212951	01505	3 lékařský pokoj č. 1 - Prooperační	9,66	9,66	3x (7x Po-Ne)			
C	So. přízemí	212951	01505/01	řídícího IMP	23,52	23,52	3x (7x Po-Ne)			
C	So. přízemí	212951	01506	3 lékařský pokoj č. 2 - Prooperační	23,52	23,52	3x (7x Po-Ne)			
C	So. přízemí	212951	01507	3 lékařský pokoj č. 3 - Prooperační	6,55	6,55	2x (7x Po-Ne)			
C	So. přízemí	212951	01507/01	umývárna	1,69	1,69	2x (7x Po-Ne)			
C	So. přízemí	212951	01507/02	šprcha	1,42	1,42	2x (7x Po-Ne)			
C	So. přízemí	212951	01507/03	WC	23,52	23,52	3x (7x Po-Ne)			
C	So. přízemí	212951	01508	sesterna - dům	23,52	23,52	3x (7x Po-Ne)			
C	So. přízemí	212951	01509	3 lékařský pokoj - č. 5 - Prooperační	9,66	9,66	3x (7x Po-Ne)			
C	So. přízemí	212951	01509/01	řídícího IMP	23,52	23,52	3x (7x Po-Ne)			
C	So. přízemí	212951	01510	3 lékařský pokoj - 10P 1	23,44	23,44	3x (7x Po-Ne)			
C	So. přízemí	212951	01511	3 lékařský pokoj - JIP 2	2,70	2,70	2x (7x Po-Ne)			
C	So. přízemí	212951	01511/01	umývárna	1,55	1,55	2x (7x Po-Ne)			
C	So. přízemí	212951	01511/02	šprcha	1,69	1,69	2x (7x Po-Ne)			
C	So. přízemí	212951	01511/03	WC	23,44	23,44	3x (7x Po-Ne)			
C	So. přízemí	212951	01512	sesterna	2,61	2,61	2x (7x Po-Ne)			
C	So. přízemí	212951	01512/01	umývárna + šprcha	1,03	1,03	3x (7x Po-Ne)			
C	So. přízemí	212951	01512/02	WC						

UZEJ.	PATRO	NS	MÍSTNOSTI	NÁZEV PROSTORU	Podlahy m <sup>2</sup>	Ukříd m <sup>2</sup>	Číslo okna
C	Sa. přízemí	212951	01513	3. lůžkový pokoj č. 3	23,52	23,52	3x (7xPo-Ne)
C	Sa. přízemí	212951	01513.01	hemp čtverc	6,55	6,55	2x (7xPo-Ne)
C	Sa. přízemí	212951	01513.002	šprcha	1,69	1,69	2x (7xPo-Ne)
C	Sa. přízemí	212951	01513.003	WC	1,42	1,42	2x (7xPo-Ne)
C	Sa. přízemí	212951	01514	2. lůžkový pokoj č. 4	23,52	23,52	3x (7xPo-Ne)
C	Sa. přízemí	212951	01515	lekárský pokoj	20,33	20,33	2x (7xPo-Ne)
C	Sa. přízemí	212951	01515.01	umývárna	1,74	1,74	2x (7xPo-Ne)
C	Sa. přízemí	212951	01515.02	šprcha	1,78	1,78	2x (7xPo-Ne)
C	Sa. přízemí	212951	01515.03	WC	1,09	1,09	2x (7xPo-Ne)
C	Sa. přízemí	212951	01516	pokoj lékař	17,17	17,17	2x (7xPo-Ne)
C	Sa. přízemí	212951	01517	státní sestra	11,17	11,17	2x (7xPo-Ne)
C	Sa. přízemí	212951	01518	1. lůžkový pokoj č. 5	14,08	14,08	2x (7xPo-Ne)
C	Sa. přízemí	212951	01518.01	WC	1,38	1,38	2x (7xPo-Ne)
C	Sa. přízemí	212951	01518.02	šprcha	1,67	1,67	2x (7xPo-Ne)
C	Sa. přízemí	212951	01520	WC - zraněná pacient	1,82	1,82	3x (7xPo-Ne)
C	Sa. přízemí	212951	01522	sklad čistěcího prostředka	8,07	8,07	2x (7xPo-Ne)
C	Sa. přízemí	212951	01523	vyšetřovna	20,13	20,13	3x (7xPo-Ne)
C	Sa. přízemí	212951	01524	číslovo kachle	10,28	10,28	3x (7xPo-Ne)
C	Sa. přízemí	212951	01524.01	odkladací místnost	3,84	3,84	3x (7xPo-Ne)
C	Sa. přízemí	212951	01525	laboratoř ASTRIUP	10,63	10,63	3x (7xPo-Ne)
C	Sa. přízemí	212951	01526	lazení pacientů	15,00	15,00	3x (7xPo-Ne)
C	Sa. přízemí	212951	01527	číslicí místnost	13,69	13,69	3x (7xPo-Ne)
C	Sa. přízemí	212951	01528	sklad materiálu	18,40	18,40	3x (7xPo-Ne)
C	Sa. přízemí	212951	01529	sklad	8,10	8,10	3x (7xPo-Ne)
C	Sa. přízemí	212951	01530	WC pacientů	3,64	3,64	3x (7xPo-Ne)
C	Sa. přízemí	212951	01531	markoviště vozíku	5,38	5,38	3x (7xPo-Ne)



UZEL	PATRO	NS	MÍSTNOST	NÁZEV PROSTORU	Podlahy m2	Ukryt m2	3x (7x Po-Ne)
C	Sn přízemí	212951	01537	chodba (01480) I.schodiš	116,56	116,56	3x (7x Po-Ne)
0	0	0					
C	Sn přízemí	212850	sm2 přízemí	<b>KARDIOVASKULÁRNÍ CÍTRURGIE - JIP - NS 212850</b>			
C	Sn přízemí	212850	01480	chodba (lifer)	10,69	10,69	2x (7x Po-Ne)
C	Sn přízemí	212850	01481	3 lůžková - JIP	59,26	59,26	3x (Po-Pá) + 2x So, N
C	Sn přízemí	212850	01482	2 lůžková - JIP	38,73	38,73	3x (Po-Pá) + 2x So, N
C	Sn přízemí	212850	01483	1 lůžková - JIP	19,05	19,05	3x (Po-Pá) + 2x So, N
C	Sn přízemí	212850	01484	1 lůžková - JIP	19,05	19,05	3x (Po-Pá) + 2x So, N
C	Sn přízemí	212850	01485	2 lůžková - JIP	39,32	39,32	3x (Po-Pá) + 2x So, N
C	Sn přízemí	212850	01486	3 lůžková - JIP	54,91	54,91	3x (Po-Pá) + 2x So, N
C	Sn přízemí	212850	01487	dobor	57,21	57,21	3x (Po-Pá) + 2x So, N
C	Sn přízemí	212850	01488	sanitární sestla	15,68	15,68	5x Po-P
C	Sn přízemí	212850	01488.01	vozního zařízení	3,28	3,28	7x Po-P
C	Sn přízemí	212850	01488.02	předstř	5,34	5,34	7x Po-P
C	Sn přízemí	212850	01489	pokoj lékaře	17,17	17,17	7x Po-P
C	Sn přízemí	212850	01489.01	předstř	4,57	4,57	7x Po-P
C	Sn přízemí	212850	01489.02	sociální zařízení	3,10	3,10	5x Ns-P
C	Sn přízemí	212850	01490	DMSZ	12,23	12,23	7x Po-P
C	Sn přízemí	212850	01491	čapná kuchyň	12,50	12,50	7x Po-P
C	Sn přízemí	212850	01492	WC zambislanova	1,82	1,82	7x Po-P
C	Sn přízemí	212850	01493	po2hni předsstř	5,90	5,90	7x Po-P
C	Sn přízemí	212850	01494	lékárna, přípravná	26,72	26,72	7x Po-P
C	Sn přízemí	212850	01495	sterilní sklad	17,04	17,04	7x Po-P
C	Sn přízemí	212850	01496	sklad přístrojů	10,57	10,57	7x Po-P
C	Sn přízemí	212850	01497	čistič nástrojů	14,50	14,50	7x Po-P
C	Sn přízemí	212850	01498	tržební odpadů, sborů prudič	13,69	13,69	7x Po-P

UZEL	PATRO	NS	MÍSTNOST	NÁZEV PROSTORU	Podlahy m <sup>2</sup>	Úklid m <sup>2</sup>	Četnost osob
C	Sn přízemí	212850	01109	účetní a informační místnosti	8,10	8,10	7x Po-Ne
C	Sn přízemí	212850	01500	úklid	9,79	9,79	7x Po-Ne
C	Sn přízemí	212850	01501	umývárna pac. - muži	2,87	2,87	7x Po-Ne
C	Sn přízemí	212850	01501/01	průsazy	2,86	2,86	7x Po-Ne
C	Sn přízemí	212850	01501/01	wc	1,80	1,80	7x Po-Ne
C	Sn přízemí	212850	01502	úklidové místnosti pro seřizovací čísla	4,08	4,08	7x Po-Ne
C	Sn přízemí	212850	01503	ponoositelná vozík	5,38	5,38	7x Po-Ne
C	Sn přízemí	212850	01504	chodba	106,82	106,82	7x Po-Ne
C	Sn přízemí	212850	bez čísla	šatna zaměstnanců	27,00	27,00	7x Po-Ne
0	0	0					
E	Sn přízemí	219101	sn přízemí	<b>ODDĚLENÍ URGENTNÍHO PŘÍJMU DOPĚLÝCH - sekce</b>			
D	Sn přízemí	219101	01068	sekretariát	27,86	27,86	5x Po-Pá
D	Sn přízemí	219101	01069	výhledová	28,83	28,83	5x Po-Pá
D	Sn přízemí	219101	01070	sklad	11,50	11,50	1x týdně
D	Sn přízemí	219101	01075	sklad	11,50	11,50	1x týdně
E	Sn přízemí	219101	01077	servisní zařízení - personál	2,79	2,79	5x Po-Pá
E	Sn přízemí	219101	01078	servisní zařízení - personál	3,23	3,23	5x Po-Pá
0	0	0					
E	Sn přízemí	219102	sn přízemí	<b>ADMINISTRATIVNÍ PŘÍJEM A INFORMAČNÍ SLUŽBA - Oddělení urgentního příjmu dos</b>			
E	Sn přízemí	219102	01139	recepcce OUPD	18,00	18,00	2x (7x Po-Ne)
0	0	0					
létská čá.	Sn přízemí	219103	sn přízemí	<b>CESTOVNÍ ZÁRUKNÍ SLUŽBA - Oddělení urgentního příjmu dopravních - NS 219103</b>			
létská čá.	Sn přízemí	219103	01778	dispečink - sanitář	22,00	22,00	7x Po-Ne
0	0	0					
E	Sn přízemí	219104	sn přízemí	<b>VÝFUKOVÁ A SLUŽBA - Oddělení urgentního příjmu dopravních - NS 219104</b>			
E	Sn přízemí	219104	01134	vozíkova služba	20,47	20,47	7x Po-Ne

UZEL	PATRO	NS	MÍSTNOST	NÁZEV PROSTORU	Podlahy m2	Účtů m2	Celková objem	místnost bez výšky
E	Sn.přizemí	219104	01114/01	ředitelů	2,50	2,50	7x Po-Ne	
E	Sn.přizemí	219104	01113/002	sociální zařízení	2,76	2,76	7x Po-Ne	
0	0	0		<b>ODPĚLENÍ URČENÍHO PŘÍJMU DOSPĚLÝCH II - NS 219120 - AMBULANCE</b>				
E	Sn.přizemí	219120	sn.přizemí	ambulance	19,50	19,50	2x (úředn (Út, Ct)	
E	Sn.přizemí	219120	1141	sklad pro lacinější věci	26,83	26,83	3x (7xPo-Ne)	
E	Sn.přizemí	219120	01143	vyšetřovací 3	24,56	24,56	3x (7xPo-Ne)	
E	Sn.přizemí	219120	01145	vyšetřovací 2	47,61	47,61	3x (7xPo-Ne)	
E	Sn.přizemí	219120	01146	vyšetřovací 1	7,74	7,74	2x (7xPo-Ne)	
E	Sn.přizemí	219120	01149	nečistota pacientů 1/2 (na vyš. 1)	9,50	9,50	2x (7xPo-Ne)	
E	Sn.přizemí	219120	01147	DM personálu (součet 01140)	3,54	3,54	2x (7xPo-Ne)	
E	Sn.přizemí	219120	01143/012	sociální zařízení (součet 01150)	18,50	18,50	2x (7xPo-Ne)	
E	Sn.přizemí	219120	01150	DM personálu - předstih a předstih	23,04	23,04	2x (7xPo-Ne)	
E	Sn.přizemí	219120	01151	obecní služba	23,04	23,04	2x (7xPo-Ne)	
E	Sn.přizemí	219120	01152	DM server	13,24	13,24	2x (7xPo-Ne)	
E	Sn.přizemí	219120	01153	káňský pokoj	3,54	3,54	2x (7xPo-Ne)	
E	Sn.přizemí	219120	01153/02	sociální zařízení	39,64	39,64	7x Po-Ne	
E	Sn.přizemí	219120	01037	sklad DUPD				
0	0	0		<b>Suterén 1</b>				
0	Suterén 1	0		<b>KLINIKA ORL PRO DOSPĚLÉ - NS 2152/32</b>				
B	Suterén 1	215232	1.suterén		36,69	36,69	2x(Po-Pá)+1x(So,Ne)	
B	Suterén 1	215232	02306	dení místnost pacientů	11,96	11,96	5x Po-Pá	
B	Suterén 1	215232	02307	úprava zaměstnanců	6,15	6,15	2x(Po-Pá)+1x(So,Ne)	
B	Suterén 1	215232	02436	chodba	25,75	25,75	2x(Po-Pá)+1x(So,Ne)	
B	Suterén 1	215232	02408	3. lékařský pokoj	5,48	5,48	2x(Po-Pá)+1x(So,Ne)	
B	Suterén 1	215232	02408/01	huny vana	1,99	1,99	2x(Po-Pá)+1x(So,Ne)	
11	Suterén 1	215232	02408/02	specna				

UZEL	PATRO	NS	MÍSTNOST	NÁZEV PROSTORU	Podlahy m2	Úkld m2	Č. činnosti
B	Suterén 1	215232	02408/03	WC	1,77	1,77	2x(Po-Pá)+1x(So,Ne)
B	Suterén 1	215232	02409	3.lůžkový pokoj	23,52	23,52	2x(Po-Pá)+1x(So,Ne)
B	Suterén 1	215232	02410	3.lůžkový pokoj	23,52	23,52	2x(Po-Pá)+1x(So,Ne)
B	Suterén 1	215232	02410/01	umývárna	5,42	5,42	2x(Po-Pá)+1x(So,Ne)
B	Suterén 1	215232	02410/02	šprcha	1,99	1,99	2x(Po-Pá)+1x(So,Ne)
B	Suterén 1	215232	02410/03	WC	1,77	1,77	2x(Po-Pá)+1x(So,Ne)
B	Suterén 1	215232	02411	3.lůžkový pokoj	23,52	23,52	2x(Po-Pá)+1x(So,Ne)
B	Suterén 1	215232	02412	3.lůžkový pokoj	23,52	23,52	2x(Po-Pá)+1x(So,Ne)
B	Suterén 1	215232	02412/01	umývárna	5,42	5,42	2x(Po-Pá)+1x(So,Ne)
B	Suterén 1	215232	02412/02	šprcha	1,99	1,99	2x(Po-Pá)+1x(So,Ne)
B	Suterén 1	215232	02412/03	WC	1,77	1,77	2x(Po-Pá)+1x(So,Ne)
B	Suterén 1	215232	02413	3.lůžkový pokoj	23,52	23,52	2x(Po-Pá)+1x(So,Ne)
B	Suterén 1	215232	02414	vyšetřovna	23,44	23,44	2x(Po-Pá)+1x(So,Ne)
B	Suterén 1	215232	02414/01	umývárna	3,22	3,22	2x(Po-Pá)+1x(So,Ne)
B	Suterén 1	215232	02414/02	šprcha	1,76	1,76	2x(Po-Pá)+1x(So,Ne)
B	Suterén 1	215232	02414/03	WC	2,10	2,10	2x(Po-Pá)+1x(So,Ne)
B	Suterén 1	215232	02415	sesterna	23,44	23,44	2x(Po-Pá)+1x(So,Ne)
B	Suterén 1	215232	02415/01	umývárna	2,44	2,44	2x(Po-Pá)+1x(So,Ne)
B	Suterén 1	215232	02415/02	WC	3,33	3,33	2x(Po-Pá)+1x(So,Ne)
B	Suterén 1	215232	02416	3.lůžkový pokoj	23,52	23,52	2x(Po-Pá)+1x(So,Ne)
B	Suterén 1	215232	02416/01	umývárna	5,42	5,42	2x(Po-Pá)+1x(So,Ne)
B	Suterén 1	215232	02416/02	šprcha	1,99	1,99	2x(Po-Pá)+1x(So,Ne)
B	Suterén 1	215232	02416/03	WC	1,77	1,77	2x(Po-Pá)+1x(So,Ne)
B	Suterén 1	215232	02417	2.lůžkový pokoj	23,52	23,52	2x(Po-Pá)+1x(So,Ne)
B	Suterén 1	215232	02418	1.lůžkový pokoj	20,66	20,66	2x(Po-Pá)+1x(So,Ne)
B	Suterén 1	215232	02418/01	umývárna	1,73	1,73	2x(Po-Pá)+1x(So,Ne)

UZEĽ	PATRŔ	NS	MÍSTNOST	NÁZEV PROSTORU	Podlahy m <sup>2</sup>	Uklid m <sup>2</sup>	Číslo údržby
B	Suterén I	215232	02418/02	špacha	1,39	1,39	2x(Po-Pä)+1x(So,Ne)
B	Suterén I	215232	02418/03	WC	1,94	1,94	2x(Po-Pä)+1x(So,Ne)
B	Suterén I	215232	02419	pokoj tékatic	16,91	16,91	5x Po-Pä
B	Suterén I	215232	02420	vestiárna-stažiční seštra	10,83	10,83	2x(Po-Pä)+1x
B	Suterén I	215232	02421	1.úložný pokoj	13,81	13,81	2x(Po-Pä)+1x(So,N)
B	Suterén I	215232	02421/01	WC	1,57	1,57	2x(Po-Pä)+1x(So,N)
B	Suterén I	215232	02421/02	špacha	2,09	2,09	2x(Po-Pä)+1x(So,N)
B	Suterén I	215232	02423	WC zainštalován	2,45	2,45	2x(Po-Pä)+1x(So,N)
B	Suterén I	215232	02425	sklad čističského prádla	3,24	3,24	5x Po-Pä
B	Suterén I	215232	02426	vyčistovna	18,46	18,46	3x(Po-Pä)+1
B	Suterén I	215232	02427	diafonokopie	4,26	4,26	5x Po-Pä
B	Suterén I	215232	02428	čajovná kuchyň	12,37	12,37	2x(Po-Pä)+1
B	Suterén I	215232	02428/01	odkladací miestnosť	3,84	3,84	1x tydné
B	Suterén I	215232	02429	uklid	10,63	10,63	2x(Po-Pä)+
B	Suterén I	215232	02430	DMZ	11,86	11,86	5x Po-Pä
B	Suterén I	215232	02431	čističi miestnosť	13,78	13,78	2x(Po-Pä)+
B	Suterén I	215232	02432	sklad materiálu	18,40	18,40	1x tydné
B	Suterén I	215232	02433	sklad špinavého prádla	8,10	8,10	5x P
B	Suterén I	215232	02434	WC pacienok	4,69	4,69	2x(Po-Pä)+
B	Suterén I	215232	02435	parkovacie vozíčky	5,38	5,38	2x(Po-Pä)+1x(So)
B	Suterén I	215232	02436	čistidla	6,35	6,35	2x(Po-Pä)+1x(So)
B	Suterén I	215232	02436	chodba	116,80	116,80	Tx, Po-Ne
B	Suterén I	215232	02466	poštami prečistené	5,90	5,90	5x P
0	0	0					

UZEJ	PATRO	NS	MÍSTNOST	NÁZEV PROSTORU	Podlahy m <sup>2</sup>	Úklid m <sup>2</sup>	Černost úklidu
B	Suterén I	215230	1.suterén	KLINIKA ORL PRO HOSPĚLÉ - NS 215230 - LUŽKOVÁ STANICE 1	9,70	9,70	7x Po-Ne
B	Suterén I	215230	02310	Katna zaměstnanci	34,36	34,36	2x(Po-Pá)+1x(So,Ne)
B	Suterén I	215230	02311	deník návštěv pacientů	15,69	15,69	3x týdně
B	Suterén I	215230	02312	místnost pro zneřfele	6,15	6,15	2x(Po-Pá)+1x(So,Ne)
B	Suterén I	215230	02465	chodba	25,75	25,75	2x(Po-Pá)+1x(So,Ne)
B	Suterén I	215230	02477	3 lužkový pokoj	5,42	5,42	2x(Po-Pá)+1x(So,Ne)
B	Suterén I	215230	0243701	umyvárna	1,99	1,99	2x(Po-Pá)+1x(So,Ne)
B	Suterén I	215230	0243702	šprcha	1,77	1,77	2x(Po-Pá)+1x(So,Ne)
B	Suterén I	215230	0243703	WC	23,52	23,52	2x(Po-Pá)+1x(So,Ne)
B	Suterén I	215230	02438	3 lužkový pokoj	23,52	23,52	2x(Po-Pá)+1x(So,Ne)
B	Suterén I	215230	02439	3 lužkový pokoj	5,42	5,42	2x(Po-Pá)+1x(So,Ne)
B	Suterén I	215230	0243901	umyvárna	1,99	1,99	2x(Po-Pá)+1x(So,Ne)
B	Suterén I	215230	0243902	šprcha	1,77	1,77	2x(Po-Pá)+1x(So,Ne)
B	Suterén I	215230	0243903	WC	23,52	23,52	2x(Po-Pá)+1x(So,Ne)
B	Suterén I	215230	02440	3 lužkový pokoj	23,52	23,52	2x(Po-Pá)+1x(So,Ne)
B	Suterén I	215230	02441	3 lužkový pokoj	23,52	23,52	2x(Po-Pá)+1x(So,Ne)
B	Suterén I	215230	0244101	umyvárna	5,42	5,42	2x(Po-Pá)+1x(So,Ne)
B	Suterén I	215230	0244102	šprcha	1,99	1,99	2x(Po-Pá)+1x(So,Ne)
B	Suterén I	215230	0244103	WC	1,77	1,77	2x(Po-Pá)+1x(So,Ne)
B	Suterén I	215230	02442	3 lužkový pokoj	23,52	23,52	2x(Po-Pá)+1x(So,Ne)
B	Suterén I	215230	02443	vyšetřovna	23,44	23,44	2x(Po-Pá)+1x(So,Ne)
B	Suterén I	215230	0244301	umyvárna	3,22	3,22	2x(Po-Pá)+1x(So,Ne)
B	Suterén I	215230	0244302	šprcha	1,76	1,76	2x(Po-Pá)+1x(So,Ne)
B	Suterén I	215230	0244303	WC	2,10	2,10	2x(Po-Pá)+1x(So,Ne)
B	Suterén I	215230	02444	sesterna	23,44	23,44	2x(Po-Pá)+1x(So,Ne)
B	Suterén I	215230	0244401	umyvárna	2,44	2,44	2x(Po-Pá)+1x(So,Ne)

UZEL	PATRO	NS	MÍSTNOST	NÁZEV PROSTORU	Podlahy m <sup>2</sup>	Ukld m <sup>2</sup>	Číslo místnosti
B	Suterén I	215230	02444/02	WC	1,33	1,33	2x(Po-Pá)+1x(So,Ne)
B	Suterén I	215230	02445	1 ložkový pokoj	23,52	23,52	2x(Po-Pá)+1x(So,Ne)
B	Suterén I	215230	02445/01	umývárna	5,42	5,42	2x(Po-Pá)+1x(So,Ne)
B	Suterén I	215230	02445/02	šprcha	1,99	1,99	2x(Po-Pá)+1x(So,Ne)
B	Suterén I	215230	02445/03	WC	1,77	1,77	2x(Po-Pá)+1x(So,Ne)
B	Suterén I	215230	02446	1 ložkový pokoj	23,52	23,52	2x(Po-Pá)+1x(So,Ne)
B	Suterén I	215230	02447	1 ložkový pokoj	20,66	20,66	2x(Po-Pá)+1x(So,Ne)
B	Suterén I	215230	02447/01	umývárna	1,73	1,73	2x(Po-Pá)+1x(So,Ne)
B	Suterén I	215230	02447/02	šprcha	1,39	1,39	2x(Po-Pá)+1x(So,Ne)
B	Suterén I	215230	02448	pokoj lékař	16,91	16,91	5x Po-Pá
B	Suterén I	215230	02449	staniční sestřička	11,60	11,60	5x Po-Pá
B	Suterén I	215230	02450	1 ložkový pokoj	13,81	13,81	7x(Po-Pá)+1x(So,Ne)
B	Suterén I	215230	02450/01	WC	1,57	1,57	2x(Po-Pá)+1x(So,Ne)
B	Suterén I	215230	02450/02	šprcha	2,09	2,09	7x(Po-Pá)+1x(So,Ne)
B	Suterén I	215230	02452	WC, zarměsnáči	2,45	2,45	2x(Po-Pá)+1x(So,Ne)
B	Suterén I	215230	02454	sklad čističského prádla	3,24	3,24	7x Po-Ne
B	Suterén I	215230	02455	vyšetřovna	18,58	18,58	2x(Po-Pá)+1x(So,Ne)
B	Suterén I	215230	02456	diafonoskopie	4,26	4,26	1x týdně
B	Suterén I	215230	02457	čajová kuchyň	12,82	12,82	2x(Po-Pá)+1x(So,Ne)
B	Suterén I	215230	02457/01	skladovací místnost	3,84	3,84	7x Po-Ne
B	Suterén I	215230	02458	oklud	10,33	10,33	2x(Po-Pá)+1x(So,Ne)
B	Suterén I	215230	02459	ložení pacientů	11,86	11,86	2x(Po-Pá)+1x(So,Ne)
B	Suterén I	215230	02460	čistící místnost	13,78	13,78	2x(Po-Pá)+1x(So,Ne)
B	Suterén I	215230	02461	sklad materiálu	18,40	18,40	7x Po-Ne
B	Suterén I	215230	02462	sklad	8,10	8,10	1x týdně
B	Suterén I	215230	02463	WC pacientů	4,69	4,69	2x(Po-Pá)+1x(So,Ne)

UZEJ.	PATRO	NS	MISJENČIST	NÁZEV PROSTORU	Výdoby m <sup>2</sup>	Účinná m <sup>2</sup>	Četnost osob
B	Suterén 1	215230	02464	parkoviště vozíků	5,38	5,38	2x(Po-Pá)+1x(So,Ne)
B	Suterén 1	215230	02465	chodba	6,35	6,35	2x(Po-Pá)+1x(So,Ne)
B	Suterén 1	215230	02465	chodba	116,80	116,80	3x Po-Pá
B	Suterén 1	215230	02453	schodiště	5,90	5,90	5x Po-Pá
B	0	0					
C	Suterén 1	007208	1 suterén	SNÍŽENÉ PŘESKOKY - NS			
C	Suterén 1	007208	02372	umyvárna dávk. -muži	3,47	3,47	7x Po-Ne
C	Suterén 1	007208	02372/1	posádky	4,18	4,18	7x Po-Ne
C	Suterén 1	007208	02372/2	WC	1,33	1,33	7x Po-Ne
C	Suterén 1	007208	02373	umyvárna ženy	3,70	3,70	7x Po-Ne
C	Suterén 1	007208	02373/1	předst.	2,94	2,94	7x Po-Ne
C	Suterén 1	007208	02373/2	WC	1,17	1,17	7x Po-Ne
C	Suterén 1	007208	02373/3	WC	1,17	1,17	7x Po-Ne
A-E	Suterén 2	007208		CENTRALNÍ SATINY - NS 11078	35,00		
A-E	Suterén 2	007208	03070/1	šatna	24,50	24,50	2x týdně
A-E	Suterén 2	007208	03070/2	šatna	24,50	24,50	2x týdně
A-E	Suterén 2	007208	03070/3	šatna	24,50	24,50	2x týdně
A-E	Suterén 2	007208	03070/4	šatna	49,00	49,00	2x týdně
A-E	Suterén 2	007208	03071/1	šatna	20,00	20,00	2x týdně
A-E	Suterén 2	007208	03071/2	šatna	17,50	17,50	2x týdně
A-E	Suterén 2	007208	03071/3	šatna	17,50	17,50	2x týdně
A-E	Suterén 2	007208	03071/4	šatna	17,50	17,50	2x týdně
C	Suterén 1	007208	02373/4	WC	1,17	1,17	7x Po-Ne
0	0	0					
C	Suterén 1	212030	1 suterén	DĚTSKÉ KARDIOCENTRUM			



UZEL	PATRO	NS	MÍSTNOST	NÁZEV PROSTORU	Podlahy m2	Účtová m2
C	Suterén I	212930	02522	EKG vyšetřovna	12,60	12,60
C	Suterén I	212930	02524	přalovna primáře	13,26	13,26
C	Suterén I	212930	02524001	přebíh	4,93	4,93
C	Suterén I	212930	02524002	sociální zplnění	3,61	3,61
C	Suterén I	212930	02525	3 lůžkový pokoj č. 10	16,27	16,27
C	Suterén I	212930	02525001	sociální zařízení	4,43	4,43
C	Suterén I	212930	02526	WC pokojů	2,65	2,65
C	Suterén I	212930	02527	čisticí místnost	2,57	2,57
C	Suterén I	212930	02528	WC	2,15	2,15
C	Suterén I	212930	02529 01	2 lůžkový pokoj č. 9	21,32	21,32
C	Suterén I	212930	02534	sociální zařízení	4,69	4,69
C	Suterén I	212930	02534 01	pokoj č. 1	23,52	23,52
C	Suterén I	212930	02534002	umyvárna	3,06	3,06
C	Suterén I	212930	02534003	šprcha	1,81	1,81
C	Suterén I	212930	02535	WC	1,92	1,92
C	Suterén I	212930	02535001	3 lůžkový pokoj č. 2	25,60	25,60
C	Suterén I	212930	02535002	umyvárna	6,55	6,55
C	Suterén I	212930	02535003	šprcha	1,72	1,72
C	Suterén I	212930	02536	WC	1,48	1,48
C	Suterén I	212930	02537	3 lůžkový pokoj č. 3	23,52	23,52
C	Suterén I	212930	02537001	umyvárna	23,52	23,52
C	Suterén I	212930	02537002	šprcha	6,55	6,55
C	Suterén I	212930	02537003	WC	1,72	1,72
C	Suterén I	212930	02538	3 lůžkový pokoj č. 5	1,48	1,48
C	Suterén I	212930	02539	sestera	23,52	23,52
C	Suterén I	212930	02539	sestera	23,52	23,52

UZEJ.	PATMCP	NS	MINISTROVI	NÁZEV PŘEDČETNĚ	Podstata mz	UZEJ. 002	
C	Suterén I	212930	0253901	umývárna	6,55	6,55	2x (7x) Po-Ne
C	Suterén I	212930	0253902	šprcha	1,72	1,72	2x (7x) Po-Ne
C	Suterén I	212930	0253903	WC	1,48	1,48	2x (7x) Po-Ne
C	Suterén I	212930	02540	lékárnský pokoj	25,60	25,60	2x (7x) Po-Ne
C	Suterén I	212930	02541	chodba	152,08	152,08	2x (Po-Pá) + 1x (So-ne)
C	Suterén I	212930	02542	dvířka	9,85	9,85	2x (7x) Po-Ne
C	Suterén I	212930	02543	sklad čističského prostředku	7,29	7,29	2x (7x) Po-Ne
C	Suterén I	212930	02544	čistič místnosti	12,24	12,24	2x (7x) Po-Ne
C	Suterén I	212930	02545	vytřetaviv	22,33	22,33	2x (7x) Po-Ne
C	Suterén I	212930	02546	čajová kuchyně	6,07	6,07	2x (7x) Po-Ne
C	Suterén I	212930	0254601	okna budovy nástupní	2,66	2,66	2x (7x) Po-Ne
C	Suterén I	212930	02369	šatna svatek	14,52	14,52	2x (7x) Po-So
C	Suterén I	212930	02370	průmysl pascentin	36,49	36,49	7x Po-Ne
C	Suterén I	212930	02371	sklad	19,12	19,12	7x Po-Ne
C	Suterén I	212930	02541	sklepek	9,48	9,48	2x (7x) Po-So
C	Suterén I	212930	02430	požární předstěn (025311)	5,90	5,90	2x (7x) Po-So
0	0	0					
C	Suterén I	212960	1 suterén	<b>ÚČÍSKÉ KARIKOCENTRUM</b>			
C	Suterén I	212960	02523	DM ECHO	17,33	17,33	8x Po-Pa
C	Suterén I	212960	02537	3. lékařský pokoj č. H	25,12	25,12	5x Po-So
C	Suterén I	212960	0253201	umývárna	6,55	6,55	5x Po-So
C	Suterén I	212960	0253202	šprcha	1,72	1,72	5x Po-So
C	Suterén I	212960	0253203	WC	1,48	1,48	5x Po-So
C	Suterén I	212960	02533	3. lékařský pokoj č. 7	23,52	23,52	5x Po-So
C	Suterén I	212960	02547	ECHO sklad	14,50	14,50	5x Po-So
0	0	0					

UZEJ.	PATRO	NS	MÍSTNOST	NÁZEV PROSTORU	Podlahy m <sup>2</sup>	Užití m <sup>2</sup>	Číslo akce
0	0	0					
BC	Suterén I	215201	I suterén	<b>KLINIKA ORL PRO DĚSPĚLE</b>			
BC	Suterén I	215201	02320/02319	konferenční místnost	89,80	89,80	5x Po-Pá
BC	Suterén I	215201	02338	chodba	116,84	116,84	5x Po-Pá
BC	Suterén I	215201	02339	umývárna zám. ženy	2,87	2,87	5x Po-Pá
BC	Suterén I	215201	02339/01	predšestí	2,31	2,31	5x Po-Pá
BC	Suterén I	215201	02339/02	WC	1,31	1,31	5x Po-Pá
BC	Suterén I	215201	02339/03	WC	1,31	1,31	5x Po-Pá
BC	Suterén I	215201	02340	oklíd	3,51	3,51	1x měs.
BC	Suterén I	215201	02341	umývárna zám. muži	3,74	3,74	5x Po-Pá
BC	Suterén I	215201	02341/01	prádárny	3,35	3,35	5x Po-Pá
BC	Suterén I	215201	02341/02	WC	1,31	1,31	5x Po-Pá
BC	Suterén I	215201	02341/03	WC	1,31	1,31	5x Po-Pá
BC	Suterén I	215201	02342	pronášárny	28,06	28,06	5x Po-Pá
BC	Suterén I	215201	02343	medicí	21,79	21,79	5x Po-Pá
BC	Suterén I	215201	02344	sklad	32,73	32,73	5x Po-Pá
BC	Suterén I	215201	02347	čatová kuchyňa	9,86	9,86	5x Po-Pá
BC	Suterén I	215201	02348	DMZ	22,12	22,12	5x Po-Pá
BC	Suterén I	215201	02349	pokoje lékaře	14,99	14,99	5x Po-Pá
BC	Suterén I	215201	02349/01	prádárny	3,61	3,61	5x Po-Pá
BC	Suterén I	215201	02349/02	sociální zařízení	3,67	3,67	5x Po-Pá
BC	Suterén I	215201	02350	okolání	17,67	17,67	5x Po-Pá
BC	Suterén I	215201	02350/01	prádárny	3,06	3,06	5x Po-Pá
BC	Suterén I	215201	02350/02	sociální zařízení	3,67	3,67	5x Po-Pá
BC	Suterén I	215201	02351	vrátní sekce	14,57	14,57	5x Po-Pá
BC	Suterén I	215201	02351/04	prádárny	3,06	3,06	5x Po-Pá

UZEL	PATRŮ	NS	MÍSTNOST	NÁZEV PROSTORU	Podlahy m <sup>2</sup>	Uklád m <sup>2</sup>	Číslo místnosti	Kč
B/C	Suterén I	215201	02351/02	sociální zařízení	3,67	3,67	5x Po-Pá	Kč
B/C	Suterén I	215201	02352	lékařský pokoj	13,98	13,98	5x Po-Pá	Kč
B/C	Suterén I	215201	02353	zastupce šleškový	15,81	15,81	5x Po-F	Kč
B/C	Suterén I	215201	02353/01	medisín	2,77	2,77	5x Po-Pá	Kč
B/C	Suterén I	215201	02353/02	sociální zařízení	3,70	3,70	5x Po-Pá	Kč
B/C	Suterén I	215201	02354	administrativa	14,68	14,68	5x Po-Pá	Kč
B/C	Suterén I	215201	02355	sekretářka / přednosta	13,22	13,22	5x Po-Pá	Kč
B/C	Suterén I	215201	02355/01	předstá - Cajova kuchyb	5,34	5,34	5x Po-Pá	Kč
B/C	Suterén I	215201	02356	pracovna přednosty	20,33	20,33	5x Po-Pá	Kč
B/C	Suterén I	215201	02356/01	předstb	3,58	3,58	5x Po-Pá	Kč
B/C	Suterén I	215201	02356/02	medisín	3,67	3,67	5x Po-Pá	Kč
B/C	Suterén I	215201	02356/02	sociální zařízení	14,60	14,60	5x Po-Pá	Kč
B/C	Suterén I	215201	02357	lékařský pokoj	3,61	3,61	5x Po-Pá	Kč
B/C	Suterén I	215201	02357/01	medisín	3,67	3,67	5x Po-Pá	Kč
B/C	Suterén I	215201	02357/02	sociální zařízení	46,84	46,84	5x Po-Pá	Kč
B/C	Suterén I	215201	02358	knihovna	8,88	8,88	5x Po-Pá	Kč
B/C	Suterén I	215201	02315	úklid	16,10	16,10	5x Po-Pá	Kč
B/C	Suterén I	215201	02316/02	sanitární	22,28	22,28	5x Po-Pá	Kč
B/C	Suterén I	215201	02317	příprava	16,99	16,99	5x Po-Pá	Kč
B/C	Suterén I	215201	02317/01	příprava a kuchyňka	15,91	15,91	1x Úředn	Kč
B/C	Suterén I	215201	02360	sklad				Kč
0	0	0						
B/C	Suterén I	215240	1.suterén	KLINIKA ČR, PRO PROSPĚLÉ - NS 2152/40				
B/C	Suterén I	215240	OPERACNÍ SÁLKY					
B/C	Suterén I	215240	Zajímáje sídla suterén Po-Pá & 10.-18.00					
B/C	Suterén I	215240	02361	univerzální lékařský - ženy	3,70	3,70		
B/C	Suterén I	215240	02361/01	předstb	2,92	2,92		
						45 166,07 Kč	8 577,75 Kč	53 723,82 Kč

UZEL	PATRO	NS	MÍSTNOST	NÁZEV PROSTORU	Podlahy m2	Účtld m2	Celková skládk
B/C	Suterén I	215240	02361/02	WC	3,59	3,59	
B/C	Suterén I	215240	02361/03	WC	3,59	3,59	
B/C	Suterén I	215240	02361/04	WC	3,59	3,59	
B/C	Suterén I	215240	02362	umývárna návštěvy - muži	3,69	3,69	
B/C	Suterén I	215240	02362/01	pisovny	4,04	4,04	
B/C	Suterén I	215240	02362/02	WC	1,33	1,33	
B/C	Suterén I	215240	02363	příprava pacientů	18,85	18,85	
B/C	Suterén I	215240	02364	sklad	9,91	9,91	
B/C	Suterén I	215240	02365	operační sál	48,53	48,53	
B/C	Suterén I	215240	02379	sklad	9,51	9,51	
B/C	Suterén I	215240	02380	DM/ - čajová kuchyň	26,98	26,98	
B/C	Suterén I	215240	02321	příprava	14,85	14,85	
B/C	Suterén I	215240	02322	endoskopie	22,78	22,78	
B/C	Suterén I	215240	02323/01	umývárna muži	1,95	1,95	
B/C	Suterén I	215240	02323/02	pisovny	1,94	1,94	
B/C	Suterén I	215240	02323/03	WC	1,59	1,59	
B/C	Suterén I	215240	02323/04	umývárna ženy	2,63	2,63	
B/C	Suterén I	215240	02323/05	předstř	1,49	1,49	
B/C	Suterén I	215240	02323/06	WC	1,31	1,31	
B/C	Suterén I	215240	02323H	předstř	2,04	2,04	
B/C	Suterén I	215240	02324	sklad	9,97	9,97	
B/C	Suterén I	215240	02325	sklad přístrojů	10,27	10,27	
B/C	Suterén I	215240	02326	sklad materiálu	9,74	9,74	
B/C	Suterén I	215240	02327	sklad materiálu	11,69	11,69	
B/C	Suterén I	215240	02328	příprava pacientů	22,01	22,01	
B/C	Suterén I	215240	02329	anesteziolog	23,54	23,54	

UZEĽ	PATRO	NS	MÍSTNOST	NÁZEV PROSTORU	Podlahy m2	Úklid m2	Č. činnosti	Uklid bez paprať
B-C	Suterén 1	215240	02330	zátkový sál	24,12	24,12		
B-C	Suterén 1	215240	02331	odpúšťacie lekární	15,01	15,01		
B-C	Suterén 1	215240	02331-01	umývárna	1,84	1,84		
B-C	Suterén 1	215240	02331-02	WC	1,34	1,34		
B-C	Suterén 1	215240	02332	filtr sáma zameštnanci	11,41	11,41		
B-C	Suterén 1	215240	02332-01	filtr sáma zameštnanci	11,34	11,34		
B-C	Suterén 1	215240	02333	umývárna lekární	26,53	26,53		
B-C	Suterén 1	215240	02334	umývárna nástrojů	10,09	10,09		
B-C	Suterén 1	215240	02335	sterilizace	10,24	10,24		
B-C	Suterén 1	215240	02336	sterilizace	9,77	9,77		
B-C	Suterén 1	215240	02337	chodba	69,20	69,20		
B-C	Suterén 1	215240	02337-01	WC zameštnanci	2,19	2,19		
B-C	Suterén 1	215240	02337-02	WC zameštnanci	2,73	2,73		
B-C	Suterén 1	215240	02344	inhalace	32,73	32,73		
B-C	Suterén 1	215240	02345	sklad čistého prádla	8,20	8,20		
B-C	Suterén 1	215240	02346	sklad spinavého prádla	10,71	10,71		
B-C	Suterén 1	215240	02346-01	shop spinavého prádla	5,70	5,70		

UZEJ	PATRO	MS	MÍSTNOST	NÁZEV PROSTORU	Podlahy m <sup>2</sup>	Údoby m <sup>2</sup>	Čistostní index
C	II	215250					
C	Suterén I	215250	1 suterén	<b>KLINIKA ČHL PROSPĚLÁ</b>			
C	Suterén I	215250	02467	řitr	6,30	6,30	3x (Po-Pb) + 2x So, Ne
C	Suterén I	215250	02480	sof. předsín	5,90	5,90	5x Po-Pb
C	Suterén I	215250	02468	3 kóžková JIP	59,26	59,26	3x (Po-Pb) + 2x So, Ne
C	Suterén I	215250	02469	2 kóžková JIP	38,73	38,73	3x (Po-Pb) + 2x So, Ne
C	Suterén I	215250	02470	1 kóžková JIP	19,05	19,05	3x (Po-Pb) + 2x So, Ne
C	Suterén I	215250	02471	1 kóžková JIP	19,05	19,05	3x (Po-Pb) + 2x So, Ne
C	Suterén I	215250	02472	2 kóžková JIP	19,32	19,32	3x (Po-Pb) + 2x So, Ne
C	Suterén I	215250	02473	3 kóžková JIP	54,91	54,91	3x (Po-Pb) + 2x So, Ne
C	Suterén I	215250	02474	dozov	57,21	57,21	3x (Po-Pb) + 2x So, Ne
C	Suterén I	215250	02475	DMSZ - Erijská kuchyň	15,68	15,68	2x (7x Po-Ne)
C	Suterén I	215250	02475.01	socialní zařízení	3,28	3,28	2x (7x Po-Ne)
C	Suterén I	215250	02475.02	Mediál	5,34	5,34	2x (7x Po-Ne)
C	Suterén I	215250	02476	pokoj lékaře	17,17	17,17	5x Po-Pb
C	Suterén I	215250	02476.01	Mediál	4,57	4,57	5x Po-Pb
C	Suterén I	215250	02476.02	socialní zařízení	3,10	3,10	5x Po-Pb
C	Suterén I	215250	02477	stanní sestry	12,23	12,23	5x Po-Pb
C	Suterén I	215250	02478	řuvná kuchyň	12,50	12,50	2x (7x Po-Ne)
C	Suterén I	215250	02478.01	sklid	1,39	1,39	2x (7x Po-Ne)
C	Suterén I	215250	02479	WC zaměstnanců	1,82	1,82	2x (7x Po-Ne)
C	Suterén I	215250	02481	vyšetřovna	26,72	26,72	3x (Po-Pb) + 2x So, Ne
C	Suterén I	215250	02482	sklad příslužeb	17,04	17,04	2x (7x Po-Ne)
C	Suterén I	215250	02483	okna čistého prádla	10,52	10,52	2x (7x Po-Ne)
C	Suterén I	215250	02484	řazení pacientů	14,50	14,50	2x (7x Po-Ne)
C	Suterén I	215250	02485	čistící místnost	13,69	13,69	2x (7x Po-Ne)

UZEĽ	PATRÁK	NS	MÍSTNOST	NÁZEV PRÍSTORU	Pudinky m <sup>2</sup>	Úklid m <sup>2</sup>	Četnost úkladu
C	Suterén I	215250	02486	sklad materiálu	8,10	8,10	3x týdně
C	Suterén I	215250	02487	úklid	9,79	9,79	2x (7xPo-Ne)
C	Suterén I	215250	02488	umývárna pas.-stůž	2,87	2,87	7x Po-Ne
C	Suterén I	215250	02488/01	průchod	2,86	2,86	2x (7xPo-Ne)
C	Suterén I	215250	02488/02	WC	1,80	1,80	2x (7xPo-Ne)
C	Suterén I	215250	02489	umývárna pas.-žuty	4,08	4,08	2x (7xPo-Ne)
C	Suterén I	215250	02490	havloučkové vozík	5,38	5,38	3x (Po-Pa)+2xSu,Ne
C	Suterén I	215250	02491	člunďha	106,82	106,82	3x (Po-Pa)+2xSo,?
0	0	0					
C	Suterén I	217350	1-suterén	SPINÁLNÍ JEDNOLIKA - NS 21			
C	Suterén I	217350	02375	člunčevičba	29,28	29,28	5x Po-Pa
C	Suterén I	217350	02376	často sesier	10,59	10,59	5x Po-Pa
C	Suterén I	217350	02492	pokoř č.9	25,75	25,75	2x (7xPo-Ne)
C	Suterén I	217350	02492/01	umývárna	6,55	6,55	2x (7xPo-Ne)
C	Suterén I	217350	02492/02	šprcha	1,69	1,69	2x (7xPo-Ne)
C	Suterén I	217350	02492/03	WC	1,42	1,42	2x (7xPo-Ne)
C	Suterén I	217350	02493	pokoř č.8	23,52	23,52	2x (7xPo-Ne)
C	Suterén I	217350	02494	pokoř č.7	23,52	23,52	2x (7xPo-Ne)
C	Suterén I	217350	02494/01	umývárna	6,55	6,55	7x Po-Ne
C	Suterén I	217350	02494/02	šprcha	1,69	1,69	7x Po-Ne
C	Suterén I	217350	02494/03	WC	1,42	1,42	7x Po-Ne
C	Suterén I	217350	02495	pokoř č.6	23,52	23,52	2x (7xP)
C	Suterén I	217350	02496	pokoř č.5	23,52	23,52	3x (7xPo-Ne)
C	Suterén I	217350	02496/01	umývárna	6,55	6,55	3x (7xPo-Ne)
C	Suterén I	217350	02496/02	šprcha	1,69	1,69	3x (7xPo-Ne)
C	Suterén I	217350	02496/03	WC	1,42	1,42	3x (7xPo-Ne)



UZEL	PATRIB	NS	MÍSTNOST	NÁZEV PROSTORU	Podlahy m <sup>2</sup>	Účast m <sup>2</sup>	Činnost úklatu
C	Suterén 1	217350	02497	podkof č.4	23,52	23,52	3x (7xPo-Ne)
C	Suterén 1	217350	02498	podkof č.3	23,44	23,44	2x (7xPo-Ne)
C	Suterén 1	217350	02498.901	umyvárna	2,70	2,70	7x Po-Ne
C	Suterén 1	217350	02498.02	sprcha	1,55	1,55	7x Po-N
C	Suterén 1	217350	02498.03	WC	1,69	1,69	7x Po-N
C	Suterén 1	217350	02499	sešivna	23,44	23,44	2x (7xPo-
C	Suterén 1	217350	02499.01	umyvárna + sprcha	2,61	2,61	2x (7xPo-N)
C	Suterén 1	217350	02499.02	WC	1,03	1,03	2x (7xPo-N)
C	Suterén 1	217350	02500	podkof č.2	23,52	23,52	2x (7xPo-N
C	Suterén 1	217350	02500.01	umyvárna	6,55	6,55	7x Po-Ne
C	Suterén 1	217350	02500.02	sprcha	1,69	1,69	7x Po-P
C	Suterén 1	217350	02500.03	WC	1,42	1,42	7x Po-P
C	Suterén 1	217350	02501	vyčebna	23,52	23,52	2x (7xPo-
C	Suterén 1	217350	02502	podkof č.1	20,33	20,33	2x (7xPo-N)
C	Suterén 1	217350	02502.01	umyvárna	1,74	1,74	7x Po-N
C	Suterén 1	217350	02502.02	sprcha	1,78	1,78	7x Po-
C	Suterén 1	217350	02502.03	WC	1,09	1,09	7x Po-
C	Suterén 1	217350	02503	podkof lekafce	17,17	17,17	5x Po-
C	Suterén 1	217350	02504	vrcholí scstira	11,17	11,17	4x Po-
C	Suterén 1	217350	02505	prvníaf	14,08	14,08	5x Po-
C	Suterén 1	217350	02505.01	WC	1,38	1,38	5x Po-
C	Suterén 1	217350	02505.02	sprcha	1,67	1,67	1x Po-
C	Suterén 1	217350	02507	WC zaměšvavnaf	1,82	1,82	2x (7xP-
C	Suterén 1	217350	02509	sklad čvšvého právba	4,76	4,76	5x Po-P
C	Suterén 1	217350	02510	vyševavnaf	20,47	20,47	7x Po
C	Suterén 1	217350	02511	vyševavnaf	3,19	3,19	7x Po

CZML	PATHP	NS	MÍSTNOST	NÁZEV PRONSTČHJ	Posledky m2	Cena m2	Cena celkem
C	Suterén I	217350	02512	čajová kuchyň	10,28	10,28	7x Po-Nc
C	Suterén I	217350	02512/01	ochladičel místnosti	3,84	3,84	7x Po-N
C	Suterén I	217350	02513	sklad	10,63	10,63	5x Po-P
C	Suterén I	217350	02514	ložení napění	15,00	15,00	2x (7x) Po-Nc
C	Suterén I	217350	02515	číslice místnosti	13,69	13,69	2x (7x) Po-Nc
C	Suterén I	217350	02516	DMP	18,40	18,40	2x (7x) Po-Nc
C	Suterén I	217350	02517	sklad	8,10	8,10	1x vydlá
C	Suterén I	217350	02518	WC pro nemoc	3,64	3,64	2x (7x) Po-Nc
C	Suterén I	217350	02519	parkovací vozík	5,38	5,38	3x vydlá
C	Suterén I	217350	02520	chodba	116,56	116,56	2x (7x) Po-Nc
0	0	0					
C/D	Suterén I	993001	I. suterén	<b>KLINIKA REHABILITACE - A</b>			
C/D	Suterén I	993001	02291	sekretárka	13,58	13,58	5x Po-Pa
C/D	Suterén I	993001	02291/01	predšák	5,19	5,19	5x Po-Pa
C/D	Suterén I	993001	02291/02	čajová kuchyň	2,20	2,20	5x Po-Pa
C/D	Suterén I	993001	02294	sekretariát kloubový	10,00	10,00	5x Po-Pa
C/D	Suterén I	993001	02294/01	predšák - čajová kuchyň	5,91	5,91	5x Po-Pa
C/D	Suterén I	993001	02295	číslice	28,19	28,19	5x Po-Pa
C/D	Suterén I	993001	02295/01	predšák	6,30	6,30	5x Po-Pa
C/D	Suterén I	993001	02295/02	sociální zařízení	3,78	3,78	5x Po-Pa
0	0	0					
C/D	Suterén I	993021	I. suterén	<b>KLINIKA REHABILITACE - NS 993021 - A</b>			
C/D	Suterén I	993021	02058	ordinace 5	22,28	22,28	5x Po-Pa
C/D	Suterén I	993021	02058/01	predšák	4,23	4,23	5x Po-Pa
C/D	Suterén I	993021	02058/02	sociální zařízení	3,50	3,50	5x Po-Pa
C/D	Suterén I	993021	02059	ordinace 6	17,54	17,54	5x Po-Pa

UZEŁ	PATRO	NS	MÍSTNOSTI	NÁZEV PROSTORU	Podlahy m2	Užitá m2	5x Po-Pá
C/D	Suterén 1	993021	021640	ordinař 7.	32,41	32,41	5x Po-Pá
C/D	Suterén 1	993021	022790	šatna	8,45	8,45	5x Po-P
C/D	Suterén 1	993021	02272	kann personálu	20,60	20,60	5x Po-Pá
C/D	Suterén 1	993021	02272-01	sociální zařízení	2,25	2,25	5x Po-Pá
C/D	Suterén 1	993021	02272-02	předsíň	8,06	8,06	5x Po-Pá
C/D	Suterén 1	993021	02273	sklad	13,44	13,44	1x týdně
C/D	Suterén 1	993021	02274	šatna	16,15	16,15	5x Po-Pá
C/D	Suterén 1	993021	02275	sklad chlebochospů	13,44	13,44	1x týdně
C/D	Suterén 1	993021	02275-01	zadávací úřad	8,91	8,91	5x Po-Pá
C/D	Suterén 1	993021	02275-02	sklad	20,42	20,42	1x týdně
C/D	Suterén 1	993021	02276	chodba	15,94	15,94	5x Po-Pá
C/D	Suterén 1	993021	02277	chodba	21,02	21,02	5x Po-Pá
C/D	Suterén 1	993021	02277-01	vyřizovací vl.	9,67	9,67	5x Po-Pá
C/D	Suterén 1	993021	02277-02	pracovní video	12,11	12,11	1x týdně
C/D	Suterén 1	993021	02277-03	pracovní FN	6,92	6,92	5x Po-Pá
C/D	Suterén 1	993021	02278	umývárna WC - ženy - pacienti	2,60	2,60	5x Po-Pá
C/D	Suterén 1	993021	02278-01	předsíň	1,82	1,82	5x Po-Pá
C/D	Suterén 1	993021	02278-02	WC	1,35	1,35	5x Po-Pá
C/D	Suterén 1	993021	02278-03	WC	1,35	1,35	5x Po-Pá
C/D	Suterén 1	993021	02280	umývárna WC - muži - pacienti	2,60	2,60	5x Po-Pá
C/D	Suterén 1	993021	02280-01	prádelny	4,76	4,76	5x Po-Pá
C/D	Suterén 1	993021	02280-02	WC	1,80	1,80	5x Po-Pá
C/D	Suterén 1	993021	02281	sklad	12,67	12,67	1x týdně
C/D	Suterén 1	993021	02282	chodba	12,78	12,78	5x Po-Pá
C/D	Suterén 1	993021	02283	vyřizovací IV.	32,03	32,03	5x Po-Pá
C/D	Suterén 1	993021	02283-01	vyřizovací V.	16,94	16,94	5x Po-Pá

UZEJ	PATRÉN	NS	MÍSTNOST	NÁZEV PRŮSTAVBY	Počty 017	010 a 011	012
C/D	Suterén I	993021	02284	čloubka	138,78	138,78	5x Po-Pá
C/D	Suterén I	993021	02284-01	vyšeřivona I.	19,82	19,82	5x Po-Pá
C/D	Suterén I	993021	02284-02	vyšeřivona II	16,36	16,36	5x Po-Pá
C/D	Suterén I	993021	02284-03	vyšeřivona III	27,51	27,51	5x Po-Pá
C/D	Suterén I	993021	02285	DMZ	20,07	20,07	5x Po-Pá
C/D	Suterén I	993021	02285-01	předstb	3,58	3,58	5x Po-Pá
C/D	Suterén I	993021	02285-02	sociální zařízení	3,78	3,78	5x Po-Pá
C/D	Suterén I	993021	02285	ordinauce 1.	19,25	19,25	5x Po-Pá
C/D	Suterén I	993021	02285-01	předstb	3,15	3,15	5x Po-Pá
C/D	Suterén I	993021	02285-02	sociální zařízení	3,01	3,01	5x Po-Pá
C/D	Suterén I	993021	02287	ordinauce 3.	19,25	19,25	5x Po-Pá
C/D	Suterén I	993021	02287-01	předstb	3,15	3,15	5x Po-Pá
C/D	Suterén I	993021	02287-02	sociální zařízení	3,78	3,78	5x Po-Pá
C/D	Suterén I	993021	02288	ordinauce 2. - AMI spinální jednotka	17,61	17,61	5x Po-Pá
C/D	Suterén I	993021	02288-01	předstb	2,58	2,58	5x Po-Pá
C/D	Suterén I	993021	02288-02	sociální zařízení	3,01	3,01	5x Po-Pá
C/D	Suterén I	993021	02289	zadržovací účty pro ZP	14,20	14,20	5x Po-Pá
C/D	Suterén I	993021	02289-04	plechb	2,87	2,87	5x Po-Pá
C/D	Suterén I	993021	02289-02	sociální zařízení	2,74	2,74	5x Po-Pá
C/D	Suterén I	993021	02290	zastupce skolský přednosty	19,17	19,17	5x Po-Pá
C/D	Suterén I	993021	02290-01	předstb	2,60	2,60	5x Po-Pá
C/D	Suterén I	993021	02290-02	sociální zařízení	3,15	3,15	5x Po-Pá
C/D	Suterén I	993021	02292	zastupce zdravotnický	18,66	18,66	5x Po-Pá
C/D	Suterén I	993021	02292-01	sociální zařízení	3,75	3,75	5x Po-Pá
C/D	Suterén I	993021	02293	ordinauce 1	17,42	17,42	5x Po-Pá
0	0	0					

UZEL	PATRO	NS	MÍSTNOSTI	NÁZEV PROSTORU	Podlahy m <sup>2</sup>	Úklid m <sup>2</sup>	Časová úclád
D	Suterén I	993025	1. suterén	KLINIKA REHAABILITACE - NS 003025 - VI	10,88	10,88	5x Po-Pá
D	Suterén I	993025	02070	čistárna	64,57	64,57	5x Po-Pá
D	Suterén I	993025	0207001	schodiště (střížba)	9,00	9,00	5x Po-Pá
D	Suterén I	993025	02071	evidenční stánek	8,61	8,61	5x Po-Pá
D	Suterén I	993025	0207101	sklad čističů prádla	22,04	22,04	5x Po-Pá
D	Suterén I	993025	02072	skladovina 2	25,19	25,19	5x Po-Pá
D	Suterén I	993025	02073	skladovina 3	24,53	24,53	5x Po-Pá
D	Suterén I	993025	02074	vedoucí fyzioterapeut - vyšetřovna	22,79	22,79	5x Po-Pá
D	Suterén I	993025	02075	čistárna	13,52	13,52	5x Po-Pá
D	Suterén I	993025	02075-1	vyšetřovna 1	25,00	25,00	5x Po-Pá
D	Suterén I	993025	02076	funkční vyšetřovna 2	1,20	1,20	5x Po-Pá
D	Suterén I	993025	02077	WC - mužstánek	1,30	1,30	5x Po-Pá
D	Suterén I	993025	0207701	umývárna mšd č. 02076	1,20	1,20	5x Po-Pá
D	Suterén I	993025	0207702	umývárna	1,30	1,30	5x Po-Pá
D	Suterén I	993025	0207703	WC	21,33	21,33	5x Po-Pá
D	Suterén I	993025	02079	DMZ	3,23	3,23	5x Po-Pá
D	Suterén I	993025	0207901	průchod	3,43	3,43	5x Po-Pá
D	Suterén I	993025	0207902	sociální zařízení	24,75	24,75	5x Po-Pá
D	Suterén I	993025	02080	ordinace lékaře	51,84	51,84	5x Po-Pá
D	Suterén I	993025	02081	čistárna	106,94	106,94	5x Po-Pá
D	Suterén I	993025	02082	elektronické	11,31	11,31	1x týdně
D	Suterén I	993025	02083	sklad	9,41	9,41	5x Po-Pá
D	Suterén I	993025	02084	sklad lékařského prádla	46,50	46,50	5x Po-Pá
D	Suterén I	993025	02085	sklad vnitřní	19,73	19,73	5x Po-Pá
D	Suterén I	993025	0208501	umývárna + sprchy	1,60	1,60	5x Po-Pá
D	Suterén I	993025	0208502	WC			

ČÍSEL.	PATRIS	NS	MINISTVENSTVO	NÁZEV PRÁČNÍ ÚKOLU	Předloha 102	103	104	105	106
D	Subst. I	993025	02086	bazén	108,42	108,42	108,42	5x Po-Pá	
D	Subst. I	993025	02087	vybavení f. č. 41	29,84	29,84	29,84	5x Po-Pá	
D	Subst. I	993025	02087/01	umyvárna	1,80	1,80	1,80	5x Po-Pá	
D	Subst. I	993025	02087/02	WC	1,35	1,35	1,35	5x Po-Pá	
D	Subst. I	993025	02087/03	satanur	3,19	3,19	3,19	1x měs.	
D	Subst. I	993025	02089	ležiárna	76,77	76,77	76,77	5x Po-Pá	
D	Subst. I	993025	02089/01	šatna	22,25	22,25	22,25	5x Po-Pá	
D	Subst. I	993025	02090	chodba	47,19	47,19	47,19	5x Po-Pá	
D	Subst. I	993025	02091	výšifovaný 9,10,11,12	81,16	81,16	81,16	5x Po-Pá	
D	Subst. I	993025	02097	průhled WC ženy - poutateli	3,25	3,25	3,25	5x Po-Pá	
D	Subst. I	993025	02097/01	umyvárna	4,47	4,47	4,47	5x Po-Pá	
D	Subst. I	993025	02097/02	WC	1,13	1,13	1,13	5x Po-Pá	
D	Subst. I	993025	02097/03	WC	1,13	1,13	1,13	5x Po-Pá	
D	Subst. I	993025	02097/04	WC	1,13	1,13	1,13	5x Po-Pá	
D	Subst. I	993025	02098	umyvárna muži - poutateli	1,97	1,97	1,97	5x Po-Pá	
D	Subst. I	993025	02098/01	pisárny	2,59	2,59	2,59	5x Po-Pá	
D	Subst. I	993025	02098/02	WC	1,48	1,48	1,48	5x Po-Pá	
D	Subst. I	993025	02101	šatna - dělnických	18,56	18,56	18,56	5x Po-Pá	
D	Subst. I	993025	02101/01	průhled	4,57	4,57	4,57	5x Po-Pá	
D	Subst. I	993025	02101/02	umyvárna	5,13	5,13	5,13	5x Po-Pá	
D	Subst. I	993025	02102	chodba I. čast	18,88	18,88	18,88	5x Po-Pá	
D	Subst. I	993025	02087	vybavení 2 čast	16,36	16,36	16,36	5x Po-Pá	
D	Subst. I	993025	02088	lazen	23,65	23,65	23,65	5x Po-Pá	
D	Subst. I	993025	02092	šatna	20,94	20,94	20,94	5x Po-Pá	
D	Subst. I	993025	02092/01	sklad	10,40	10,40	10,40	1x týdně	
D	Subst. I	993025	02093	laboratoř	20,94	20,94	20,94	5x Po-Pá	

UZEK	PATRO	NS	MÍSTNOST	NÁZEV PROSTORU	Plocha m <sup>2</sup>	Objem m <sup>3</sup>	Čištění odpadů
D	Suterén I	993025	02094	vyšetřovna 8.	25,54	25,54	5x Po-Pá
D	Suterén I	993025	02094:01	box	2,14	2,14	5x Po-Pá
D	Suterén I	993025	02095	vyšetřovna 7.	15,69	15,69	5x Po-Pá
D	Suterén I	993025	02095:01	WC zaměstnanci - sprecha	2,24	2,24	5x Po-Pá
D	Suterén I	993025	02095:02	prečistič	2,16	2,16	5x Po-Pá
D	Suterén I	991025	02095:03	WC	1,27	1,27	5x Po-Pá
D	Suterén I	993025	02095:04	sprecha	1,27	1,27	5x Po-Pá
D	Suterén I	991025	02095:05	součásti m.č. 02095	2,22	2,22	5x Po-Pá
D	Suterén I	993025	02106	vyšetřovna 6.	19,21	19,21	5x Po-Pá
D	Suterén I	993025	02100	léčevna	104,10	104,10	5x Po-Pá
D	Suterén I	993025	02102	chodba 2.část	44,45	44,45	5x Po-Pá
D	Suterén I	993025	02103	chodba	62,07	62,07	5x Po-Pá
D	Suterén I	993025	02104	čekárna	48,78	48,78	5x Po-Pá
D	Suterén I	993025	02105	evidenční pocieně	11,53	11,53	5x Po-Pá
D	Suterén I	993025	02106	posilovna 2	14,36	14,36	5x Po-Pá
D	Suterén I	991025	02107	chodba	72,56	72,56	5x Po-Pá
D	Suterén I	993025	02109	vyšetřovna 5.	15,69	15,69	5x Po-Pá
D	Suterén I	993025	02109:01	WC zaměstnanci - sprecha	2,31	2,31	5x Po-Pá
D	Suterén I	993025	02109:02	prečistič	2,16	2,16	5x Po-Pá
D	Suterén I	993025	02109:03	WC	1,27	1,27	5x Po-P
D	Suterén I	993025	02109:04	sprecha	1,27	1,27	5x Po-P
D	Suterén I	993025	02109:05	součásti m.č. 02109	2,22	2,22	5x Po-P
D	Suterén I	993025	02110	posilovna 1	35,52	35,52	5x Po-Pá
D	Suterén I	993025	02111	sklad špinavého prádla	3,42	3,42	1x týdn
D	Suterén I	993025	02111:01	WC imobilních pacientů	3,33	3,33	5x Po-Pá
J1	Suterén I	993025	02112	vyšetřovna 4	20,64	20,64	5x Po-Pá

UZEL	PATRO	NS	MÍSTNOST	NÁZEV PROSTORU	Podlahy m <sup>2</sup>	Údala m <sup>2</sup>	Celková úkida	
D	Suterén I	993025	0211201	box	1,96	1,96	5x Po-Pá	
D	Suterén I	993025	0211202	box	1,96	1,96	5x Po-Pá	
D	Suterén I	993025	02113	vyšetřovna 3	20,85	20,85	5x Po-Pá	
D	Suterén I	993025	0211301	box	2,13	2,13	5x Po-Pá	
D	Suterén I	993025	0211302	box	1,96	1,96	5x Po-Pá	
D	Suterén I	993025	02114	vyšetřovna 2	20,85	20,85	5x Po-Pá	
D	Suterén I	993025	0211401	box	2,13	2,13	5x Po-Pá	
D	Suterén I	993025	0211402	box	1,96	1,96	5x Po-Pá	
D	Suterén I	993025	02115	vyšetřovna 1	20,60	20,60	5x Po-Pá	
D	Suterén I	993025	0211501	box	1,96	1,96	5x Po-Pá	
D	Suterén I	993025	0211502	box	1,96	1,96	5x Po-Pá	
D	Suterén I	993025	02116	sklad prádla	8,97	8,97	1x týdně	
D	Suterén I	993025	021162	stážovna 1	57,36	57,36	5x Po-Pá	
D	Suterén I	993025	02054	umývárna - muži - pacienti	2,38	2,38	5x Po-Pá	
D	Suterén I	993025	0205401	pisárny	2,21	2,21	5x Po-Pá	
D	Suterén I	993025	0205402	WC	1,76	1,76	5x Po-Pá	
D	Suterén I	993025	02055	umývárna WC ženy - pacienti	2,56	2,56	5x Po-Pá	
D	Suterén I	993025	0205501	medsín	1,94	1,94	5x Po-Pá	
D	Suterén I	993025	0205502	WC	1,76	1,76	5x Po-Pá	
D	Suterén I	993025	02064	čistárna	14,55	14,55	5x Po-Pá	
D	Suterén I	993025	02033	léčba praci úllna - fmgoterapie 1	23,38	23,38	5x Po-Pá	
D	Suterén I	993025	02039	léčba praci kuchyň	26,00	26,00	5x Po-Pá	
D	Suterén I	993025	02043	léčba praci koupelna - fmgoterapie	26,42	26,42	5x Po-Pá	
D	Suterén I	993025	02044	protetika	26,52	26,52	5x Po-Pá	
D	Suterén I	993025	02045	úllna	24,11	24,11		
U	0	0						



UZEK	PATRO	NS	MÍSTNOST	NÁZEV PROSTORU	Podlahy m <sup>2</sup>	Objem m <sup>3</sup>	Číslo místnosti	Číslo místnosti
0	Suterén 2	0		<b>Suterén 2</b>				
C	Suterén 2	213350	2. suterén	<b>III. CHIRURGICKÁ KLINIKA PRO DOSPĚLÉ - JIP - NS 213350</b>				
C	Suterén 2	213350	Zajišťuje stálou službu Po - Ne 6:00-18:00				7x Po-Ne	
C	Suterén 2	213350	03190	násluost pro znečte	15,80	15,80		
C	Suterén 2	213350	03204	litr	6,30	6,30		
C	Suterén 2	213350	03281	filtr	10,69	10,69		
C	Suterén 2	213350	03282	3.ložková JIP	51,55	51,55		
C	Suterén 2	213350	03283	2.ložková JIP	31,13	31,13		
C	Suterén 2	213350	03284	1.ložková JIP	15,39	15,39		
C	Suterén 2	213350	03285	1.ložková JIP	15,39	15,39		
C	Suterén 2	213350	03286	2.ložková JIP	31,13	31,13		
C	Suterén 2	213350	03287	3.ložková JIP	47,41	47,41		
C	Suterén 2	213350	03288	dřazec	57,21	57,21		
C	Suterén 2	213350	03289	DMZ - čajová kuchyň	15,68	15,68		
C	Suterén 2	213350	03289/01	sociální zařízení	3,28	3,28		
C	Suterén 2	213350	03289/02	předsín	5,34	5,34		
C	Suterén 2	213350	03290	pokoje lékařů	17,17	17,17		
C	Suterén 2	213350	03290/01	předsín	4,65	4,65		
C	Suterén 2	213350	03290/02	sociální zařízení	3,02	3,02		
C	Suterén 2	213350	03291	stančení sestry	12,23	12,23		
C	Suterén 2	213350	03292	lékaři	11,11	11,11		
C	Suterén 2	213350	03292/01	soc. zařízení	1,39	1,39		
C	Suterén 2	213350	03293	WC zaměstnanci	1,82	1,82		
C	Suterén 2	213350	03295	vyšetřovna	26,72	26,72		
C	Suterén 2	213350	03296	sklad přístrojů	17,04	17,04		
C	Suterén 2	213350	03297	sklad čistěno prádla	10,52	10,52		

UZEL	PATRO	OS	MÍSTNOST	NÁZEV PŘEKŮSTKU	úhelník v m <sup>2</sup>	úhelník m <sup>2</sup>	Černost. odměra	objem v m <sup>3</sup>
C	Suterén 2	213350	032708	lizeň pacientů	14,50	14,50		
C	Suterén 2	213350	032999	čističi odpadní	11,69	13,69		
C	Suterén 2	213350	033000	sklad spinavého prádla	8,10	8,10		
C	Suterén 2	213350	033001	uklid	9,79	9,79		
C	Suterén 2	213350	033002	umyvárna pac.-muži	2,87	2,87		
C	Suterén 2	213350	03302101	prevozy	2,86	2,86		
C	Suterén 2	213350	03302102	WC	1,80	1,80		
C	Suterén 2	213350	033001	umyvárna pac.-ženy	4,08	4,08		
C	Suterén 2	213350	033104	parkoviště vozíků	5,38	5,38		
0	0	0						
C	Suterén 2	214701	2.suterén	<b>KLINIKA UROLOGIE PRO DOSPĚLÉ - velle</b>				
C	Suterén 2	214701	031663	chudba	21,99	21,99		2x (5x Po-Pa)
C	Suterén 2	214701	031663-02	WC zaměštaneců	2,73	2,73		5x Po-Pe
C	Suterén 2	214701	031663-03	WC zaměštaneců	2,19	2,19		5x Po-Pe
C	Suterén 2	214701	031663B	chudba	117,55	117,55		5x Po-Pe
C	Suterén 2	214701	031664	anekiv	22,12	22,12		1x týdně
C	Suterén 2	214701	031665	čajová kuchyň	9,86	9,86		1x týdně
C	Suterén 2	214701	031666	sklad spinavého prádla	10,71	10,71		1x týdně
C	Suterén 2	214701	031666-01	skoz. spinavého prádla	5,30	5,30		5x Po-Pe
C	Suterén 2	214701	031667	sklad čistého prádla	8,20	8,20		1x týdně
C	Suterén 2	214701	031668	medici	15,73	15,73		2x týdně
C	Suterén 2	214701	031669	medici	16,46	16,46		2x týdně
C	Suterén 2	214701	031701	umyvárna zam.-muži	3,63	3,63		2x týdně
C	Suterén 2	214701	031700-01	f. snoby	3,25	3,25		2x týdně
C	Suterén 2	214701	031700-02	WC	1,31	1,31		2x týdně
C	Suterén 2	214701	031700-03	WC	1,31	1,31		2x týdně

UZEK	PATRO	NS	MÍSTNOST	NÁZEV PROSTORU	Podlaha m <sup>2</sup>	1. etaz. m <sup>2</sup>	Číslo místnosti	Číslo místnosti
C	Suterén 2	214701	03171	uklid	3,51	3,51		2x týdně
C	Suterén 2	214701	03172	umyvárna zám. ženy	2,87	2,87		2x týdně
C	Suterén 2	214701	03172:01	předstř.	2,51	2,51		2x týdně
C	Suterén 2	214701	03172:02	WC	1,31	1,31		2x týdně
C	Suterén 2	214701	03172:03	WC	1,31	1,31		2x týdně
C	Suterén 2	214701	03173	chodba	69,48	69,48		5x Po-Pa
C	Suterén 2	214701	03174	parkoviště vozíků	12,22	12,22		5x Po-Pa
C	Suterén 2	214701	03175	sklad	9,66	9,66		1x měs.
C	Suterén 2	214701	03176	pukoj lékaře	28,06	28,06		2x týdně
C	Suterén 2	214701	03177	pokoj lékaře	14,22	14,22		2x týdně
C	Suterén 2	214701	03177:01	předstř.	3,54	3,54		2x týdně
C	Suterén 2	214701	03177:02	sociální zařízení	3,67	3,67		2x týdně
C	Suterén 2	214701	03178	pukoj lékaře	17,11	17,11		2x týdně
C	Suterén 2	214701	03178:01	předstř.	3,06	3,06		2x týdně
C	Suterén 2	214701	03178:02	sociální zařízení	3,67	3,67		2x týdně
C	Suterén 2	214701	03179	zástupce školský	14,28	14,28		2x týdně
C	Suterén 2	214701	03179:01	předstř.	3,06	3,06		2x týdně
C	Suterén 2	214701	03179:02	sociální zařízení	3,67	3,67		2x týdně
C	Suterén 2	214701	03180	sekretářka	13,64	13,64		2x týdně
C	Suterén 2	214701	03181	zástupce zdravotnický	15,41	15,41		2x týdně
C	Suterén 2	214701	03181:01	předstř.	2,77	2,77		2x týdně
C	Suterén 2	214701	03181:02	sociální zařízení	3,70	3,70		2x týdně
C	Suterén 2	214701	03182	informační pracoviště	14,34	14,34		2x týdně
C	Suterén 2	214701	03183	sekretářka	12,84	12,84		2x týdně
C	Suterén 2	214701	03183:01	předstř. - fajnová kuchyň	5,34	5,34		2x týdně
C	Suterén 2	214701	03184	pracovna přednosti	19,77	19,77		2x týdně

UZEJ. PÁTRU	NS	MÍSTNOST	NÁZEV PROSTORU	rozloha m <sup>2</sup>	Užitná m <sup>2</sup>	Průměrná výška	objem m <sup>3</sup>
C	Suterén 2	214701	03184/01 předstih	3,58	3,58	2x týdně	
C	Suterén 2	214701	03185 vnitřní sestra	14,22	14,22	2x týdně	
C	Suterén 2	214701	03185/01 předstih	3,54	3,54	2x týdně	
C	Suterén 2	214701	03185/02 sociální zařízení	3,67	3,67	2x týdně	
C	Suterén 2	214701	03186 knihovna	46,84	46,84	2x týdně	
C	Suterén 2	214701	03146 místnosti zřizenců	23,59	23,59	3x týdně	
C	Suterén 2	214701	03161 chodba	11,64	10,64	5x Po-Pi	
U	U	U					
B/C	Suterén 2	214720	2.suterén				
B/C	Suterén 2	214720	3146 sanitární	27,82	27,82	5x Po-Pi	
B/C	Suterén 2	214720	3148 sklad	10,34	10,34		
B/C	Suterén 2	214720	05149 anamografic	22,26	22,26	5x Po-Pi	
H/C	Suterén 2	214720	05150 prodávárna	24,46	24,46	5x Po-Pi	
B/C	Suterén 2	214720	03151 vyšetřovna	24,65	24,65	5x Po-Pi	
B/C	Suterén 2	214720	03152 příprava	22,67	22,67	5x Po-Pi	
U	U	U					
C	Suterén 2	214730	1.suterén				
C	Suterén 2	214730	03207 křídlo sester	10,34	10,34	3x týdně	
C	Suterén 2	214730	03208 denní místnost pacientů	27,82	27,82	7x Po-Ne	
C	Suterén 2	214730	03333 chodba	9,48	9,48	2x (7x Po-Ne)	
C	Suterén 2	214730	03306 3.lůžkový pokoj	25,75	25,75	2x (7x Po-Ne)	
C	Suterén 2	214730	03306/01 napsárna	6,55	6,55	2x (7x Po-Ne)	
C	Suterén 2	214730	03306/02 sprcha	1,69	1,69	2x (7x Po-Ne)	
C	Suterén 2	214730	03306/03 WC	1,42	1,42	2x (7x Po-Ne)	
C	Suterén 2	214730	03307 3.lůžkový pokoj	23,52	23,52	2x (7x Po-Ne)	
C	Suterén 2	214730	03308 3.lůžkový pokoj	21,52	21,52	2x (7x Po-Ne)	
<b>KLINIKA UROLOGIE PRO DOSPĚLÉ - NS 214730 - LIŽ</b>							

UZEJ	PATRO	NS	MÍSTNOST	NÁZEV MÍSTNOSTI	Podlaha m2	účetní období	Číslo účtu
C	Suterén 2	214730	03308/01	umývárna	6,55	6,55	2x (7xPo-Ne)
C	Suterén 2	214730	03308/02	sprcha	1,69	1,69	2x (7xPo-Ne)
C	Suterén 2	214730	03308/03	WC	1,42	1,42	2x (7xPo-Ne)
C	Suterén 2	214730	03309	3.lůžkový pokoj	23,52	23,52	2x (7xPo-Ne)
C	Suterén 2	214730	03310	3.lůžkový pokoj	23,52	23,52	2x (7xPo-Ne)
C	Suterén 2	214730	03310/01	umývárna	6,55	6,55	2x (7xPo-Ne)
C	Suterén 2	214730	03310/02	sprcha	1,69	1,69	2x (7xPo-Ne)
C	Suterén 2	214730	03310/03	WC	1,42	1,42	2x (7xPo-Ne)
C	Suterén 2	214730	03311	3.lůžkový pokoj	23,52	23,52	2x (7xPo-Ne)
C	Suterén 2	214730	03312	3.lůžkový pokoj	23,44	23,44	2x (7xPo-Ne)
C	Suterén 2	214730	03312/01	umývárna	2,70	2,70	2x (7xPo-Ne)
C	Suterén 2	214730	03312/02	sprcha	1,55	1,55	2x (7xPo-Ne)
C	Suterén 2	214730	03312/03	WC	1,69	1,69	2x (7xPo-Ne)
C	Suterén 2	214730	03313	sesterna	23,44	23,44	2x (7xPo-Ne)
C	Suterén 2	214730	03313/01	umývárna - sprcha	2,61	2,61	2x (7xPo-Ne)
C	Suterén 2	214730	03313/02	WC	1,03	1,03	2x (7xPo-Ne)
C	Suterén 2	214730	03314	3.lůžkový pokoj	23,52	23,52	2x (7xPo-Ne)
C	Suterén 2	214730	03314/01	umývárna	6,55	6,55	2x (7xPo-Ne)
C	Suterén 2	214730	03314/02	sprcha	1,69	1,69	2x (7xPo-Ne)
C	Suterén 2	214730	03314/03	WC	1,42	1,42	2x (7xPo-Ne)
C	Suterén 2	214730	03315	3.lůžkový pokoj	23,52	23,52	2x (7xPo-Ne)
C	Suterén 2	214730	03316	2.lůžkový pokoj	20,33	20,33	2x (7xPo-Ne)
C	Suterén 2	214730	03316/01	umývárna	1,74	1,74	2x (7xPo-Ne)
C	Suterén 2	214730	03316/02	sprcha	1,78	1,78	2x (7xPo-Ne)
C	Suterén 2	214730	03316/03	WC	1,09	1,09	2x (7xPo-Ne)
C	Suterén 2	214730	03317	zapisovna	17,17	17,17	2x výhled

UZEL	PATRO	NS	MÍSTNOST	NÁZEV PROSTORU	Podlahy m2	Čklid m2	Četnost úklidu	Č. objektu - % měsíčně bez DPH	měsíčně vs. DPH
C	Suterén 2	214730	03318	stairčini sustra	11,17	11,17	2x týdně		
C	Suterén 2	214730	03319	1.úklidový pokoj	14,08	14,08	2x (7xPo-Ne)		
C	Suterén 2	214730	03319/01	WC	1,38	1,38	2x (7xPo-Ne)		
C	Suterén 2	214730	03319/02	sprcha	1,67	1,67	2x (7xPo-Ne)		
C	Suterén 2	214730	03321	WC zaměstnanci	1,82	1,82	2x (7xPo-Ne)		
C	Suterén 2	214730	03323	sklad čistého prádla	8,07	8,07	7x Po-Ne		
C	Suterén 2	214730	03324	výšefořna	20,13	20,13	2x (7xPo-Ne)		
C	Suterén 2	214730	03325	DMZ	10,28	10,28	2x (7xPo-Ne)		
C	Suterén 2	214730	03325/01	žajova kuchyně	3,84	3,84	7x Po-Ne		
C	Suterén 2	214730	03326	úklid	10,63	10,63	7x Po-Ne		
C	Suterén 2	214730	03327	lázeň pacientů	15,00	15,00	7x Po-Ne		
C	Suterén 2	214730	03328	šatelná místnost	13,69	13,69	7x Po-Ne		
C	Suterén 2	214730	03329	sklad materiálů	18,40	18,40	7x Po-Ne		
C	Suterén 2	214730	03330	šatna pacientů	8,10	8,10	7x Po-Ne		
C	Suterén 2	214730	03331	WC pacientů imobilní	3,64	3,64	2x (7xPo-Ne)		
C	Suterén 2	214730	03332	parkoviště vozíků	5,38	5,38	2x (7xPo-Ne)		
C	Suterén 2	214730	03333	chodba	12,19	12,19	2x (7xPo-Ne)		
C	Suterén 2	214730	03333	chodba	116,56	116,56	2x (Po-Pá) + 1x (So,Ne)		
0	0	0							
C/B	Suterén 2	214740	2.suterén	<b>KGIE PRO DOSPĚLÉ - operační sály - NS 214</b>					
C/B	Suterén 2	214740	03188	umývárna návštěvy - ženy	3,70	3,70	2x týdně		
C/B	Suterén 2	214740	03188/01	prešnáň	2,92	2,92	2x týdně		
C/B	Suterén 2	214740	03188/02	WC	3,59	3,59	2x týdně		
C/B	Suterén 2	214740	03188/03	WC	3,59	3,59	2x týdně		
C/B	Suterén 2	214740	03188/04	WC	3,59	3,59	2x týdně		
C/B	Suterén 2	214740	03191	DMZ	26,98	26,98	2x týdně		

UZEJ.	PATRO	NS	MÍSTNOST	NÁZEV PROSTORU	Podlahy m <sup>2</sup>	Ukřid m <sup>2</sup>	Celnost úkřidů
C/B	Suterén 2	214740	0319101	ředitelna	4,43	4,43	2x rýdne
C/B	Suterén 2	214740	03192	sklad	9,51	9,51	2x rýdne
C/B	Suterén 2	214740	03196	Operační sál 1	18,93	18,93	2x (7xPu-Ne)
C/B	Suterén 2	214740	03197	sklad	4,56	4,56	2x (7xPu-Ne)
C/B	Suterén 2	214740	0319701	úkřid	5,78	5,78	2x (7xPu-Ne)
C/B	Suterén 2	214740	03198	operační sál 1x2A DAVEN!	48,53	48,53	2x (7xPu-Ne)
C/B	Suterén 2	214740	03152	připravna	22,67	22,67	2x (7xPu-Ne)
C/B	Suterén 2	214740	03153	sklad materiálů	14,94	14,94	2x (7xPu-Ne)
C/B	Suterén 2	214740	03154	sklad	12,23	12,23	2x (7xPu-Ne)
C/B	Suterén 2	214740	03155	Operační sál 2	23,62	23,62	2x (7xPu-Ne)
C/B	Suterén 2	214740	0315501	úkřid	2,35	2,35	2x (7xPu-Ne)
C/B	Suterén 2	214740	03156	generátor	21,03	21,03	2x (7xPu-Ne)
C/B	Suterén 2	214740	03157	operační sál	34,97	34,97	2x (7xPu-Ne)
C/B	Suterén 2	214740	03158	nápočinek lékařů	20,45	20,45	2x (7xPu-Ne)
C/B	Suterén 2	214740	03158-01	umývárna	1,81	1,81	2x (7xPu-Ne)
C/B	Suterén 2	214740	03158-02	WC	1,31	1,31	2x (7xPu-Ne)
C/B	Suterén 2	214740	03159	sterilizace - umývárna	22,41	22,41	2x (7xPu-Ne)
C/B	Suterén 2	214740	03160	umývárna lékařů	19,74	19,74	2x (7xPu-Ne)
C/B	Suterén 2	214740	03161	šatárnu - ženy	7,14	7,14	2x (7xPu-Ne)
C/B	Suterén 2	214740	03162	filtr šatárna - muži	6,42	6,42	2x (7xPu-Ne)
Ø	Ø	0					
A	Suterén 2	998001	2.suterén	<b>ODDĚLENÍ CENTRÁLNÍ STERILIZACE - v</b>			
A	Suterén 2	998001	03113	dispečink	14,12	14,12	5x Pu-Pa
A	Suterén 2	998001	03113-01	včetně sestry	13,12	13,12	5x Pu-Pa
0	0	0					
B/C-A/B	Suterén 2	998082	2.suterén	<b>ODDĚLENÍ CENTRÁLNÍ STERILIZACE - v</b>			

UZEL	PATRO	NS	MÍSTNOST	NÁZEV PROSTORU	Podlahy m2	Uklád m2	Čistost úkladu	Celkem s Kč měsíčně bez DPH	DPH 19%	3. úhrada s Kč měsíčně vč. DPH
B/C-A/D	Suterén 2	998082	03026	čistka	23,21	23,21	7x Po-Ni			
B/C-A/D	Suterén 2	998082	03027	filtr.šatna	11,31	11,31	7x Po-Ni			
B/C-A/D	Suterén 2	998082	03027/01	umyvárna	3,32	3,32	7x Po-Ni			
B/C-A/D	Suterén 2	998082	03027/02	sprcha	1,88	1,88	7x Po-Ni			
B/C-A/D	Suterén 2	998082	07028	filtr.šatna	10,67	10,67	7x Po-Ni			
B/C-A/D	Suterén 2	998082	03028/01	umyvárna	3,32	3,32	7x Po-Ni			
B/C-A/D	Suterén 2	998082	03028/02	sprcha	1,88	1,88	7x Po-Ni			
B/C-A/D	Suterén 2	998082	03029	filtr.šatna	10,98	10,98	7x Po-Ni			
B/C-A/D	Suterén 2	998082	03029/01	umyvárna	5,10	5,10	7x Po-Ni			
B/C-A/D	Suterén 2	998082	03029/02	sprcha	1,88	1,88	7x Po-Ni			
B/C-A/D	Suterén 2	998082	03030	filtr.šatna	10,98	10,98	7x Po-Ni			
B/C-A/D	Suterén 2	998082	01030/01	umyvárna	5,50	5,50	7x Po-Ni			
B/C-A/D	Suterén 2	998082	03030/02	sprcha	1,88	1,88	7x Po-Ni			
B/C-A/D	Suterén 2	998082	03031	předstř. zam.-peny	2,39	2,39	7x Po-Ni			
B/C-A/D	Suterén 2	998087	03031/01	umyvárna	5,14	5,14	7x Po-Ni			
B/C-A/D	Suterén 2	998082	03031/02	pisárny	6,41	6,41	7x Po-Ni			
B/C-A/D	Suterén 2	998082	03031/03	WC	1,84	1,84	7x Po-Ni			
B/C-A/D	Suterén 2	998082	03031/04	WC	1,87	1,87	7x Po-Ni			
B/C-A/D	Suterén 2	998082	03031/05	WC	1,87	1,87	7x Po-Ni			
B/C-A/D	Suterén 2	998082	03034	manipulace čistá u výtahu	29,72	29,72	7x Po-Ni			
B/C-A/D	Suterén 2	998082	03035	předstř. zam.-peny	2,39	2,39	7x Po-Ni			
B/C-A/D	Suterén 2	998082	03035/01	umyvárna	5,94	5,94	7x Po-Ni			
B/C-A/D	Suterén 2	998082	03035/02	předstř.	4,42	4,42	7x Po-Ni			
B/C-A/D	Suterén 2	998082	03035/03	WC	2,64	2,64	7x Po-Ni			
B/C-A/D	Suterén 2	998082	03035/04	WC	1,87	1,87	7x Po-Ni			
B/C-A/D	Suterén 2	998082	03035/05	WC	1,87	1,87	7x Po-Ni			



UZELE	PATRO	NS	MÍSTNOST	NÁZEV PROSTORU	Podlahy m <sup>2</sup>	Úklid m <sup>2</sup>	Cetnost úklidu	Celkem v Kč měsíčně bez DPH	DPH 19%	Celkem v Kč měsíčně vč. DPH
B/C-A/I	Suterén 2	998082	03036	D-MZ - Cajová kuchyně	24,37	24,37	7x Pu-Ne			
B/C-A/C	Suterén 2	998082	03037	sklad materiálu	92,41	92,41	1x týdně			
B/C-A/D	Suterén 2	998082	03114	výdej sterilního materiálu	52,46	52,46	7x Po-Ne			
B/C-A/E	Suterén 2	998082	03116	manipulace čistá	25,80	25,80	7x Po-Ne			
B/C-A/F	Suterén 2	998082	03117	úklid	8,17	8,17	7x Po-Ne			
B/C-A/G	Suterén 2	998082	03103	příprava textilního materiálu	86,55	86,55	7x Po-Ne			
B/C-A/H	Suterén 2	998082	03104	kontrola a balení	347,62	347,62	7x Po-Ne			
B/C-A/I	Suterén 2	998082	03105	sklad obalů a pomoc. mat.	18,28	18,28	7x Po-Ne			
B/C-A/J	Suterén 2	998082	03105/01	propust	6,39	6,39	7x Po-Ne			
B/C-A/K	Suterén 2	998082	03105/02	propust vozíků	8,58	8,58	7x Po-Ne			
B/C-A/L	Suterén 2	998082	03110	propust	12,04	12,04	7x Po-Ne			
B/C-A/M	Suterén 2	998082	03112	sklad sterilního materiálu	237,56	237,56	7x Po-Ne			
B/C-A/N	Suterén 2	998082	03112/02	sterilizace - formaldelyd + exoten	53,29	53,29	7x Po-Ne			
B/C-A/O	Suterén 2	998082	03112/03	propust - sklad sterilního materiálu	13,96	13,96	7x Po-Ne			
B/C-A/P	Suterén 2	998082	03114	vozíky čistá + výdej steril. mat.	17,10	17,10	7x Po-Ne			
B/C-A/Q	Suterén 2	998082	03115	chodba	122,75	122,75	7x Po-Ne			
B/C-A/R	Suterén 2	998082	03115/2	úklid	8,17	8,17	7x Po-Ne			
B/C-A/S	Suterén 2	998082	03115/3	úklid	8,17	8,17	7x Po-Ne			
B/C-A/T	Suterén 2	998082	03004	manipulace čistá	27,20	27,20	7x Po-Ne			
B/C-A/U	Suterén 2	998082	03085	filtr	16,87	16,87	7x Po-Ne			
B/C-A/V	Suterén 2	998082	03086	chodba	44,96	44,96	7x Po-Ne			
B/C-A/W	Suterén 2	998082	03087	sklad textilu - prádlo	21,91	21,91	7x Po-Ne			
	0	0								
B/C-A/X	Suterén 2	998082	03119	mytí a dezinfekce vozíků	39,77	39,77	7x Po-Ne			
B/C-A/Y	Suterén 2	998082	03121	nečistě vozíky	32,41	32,41	7x Po-Ne			
B/C-A/Z	Suterén 2	998082	03122	skoz. prádla a odpadů	4,00	4,00	7x Po-Ne			

UZEJEL	PATRO	NS	MÍSTNOST	NAZEV PROSTORU	Podlahy m2	Objekt m2	Čistotnost úklidu	Celkem s Kč měsíčně bez DPH	DPH 19%	Celkem v Kč měsíčně vč. DPH
B/C-A/1	Suterén 2	998082	03123	nečista manipulace	42,62	42,62	7x Po-Ne			
B/C-A/1	Suterén 2	998082	03091	příprava rukavic	18,25	18,25	7x Po-Ne			
B/C-A/1	Suterén 2	998082	03091:01	úprava rukavic - igelity	28,60	28,60	7x Po-Ne			
B/C-A/1	Suterén 2	998082	03093	filtr šatna	7,89	7,89	7x Po-Ne			
B/C-A/1	Suterén 2	998082	03093:01	předstih	4,79	4,79	7x Po-Ne			
B/C-A/1	Suterén 2	998082	03094	filtr šatna	8,47	8,47	7x Po-Ne			
B/C-A/1	Suterén 2	998082	03094:01	předstih	5,06	5,06	7x Po-Ne			
B/C-A/1	Suterén 2	998082	03095	filtr šatna	8,47	8,47	7x Po-Ne			
B/C-A/1	Suterén 2	998082	03095:01	předstih	5,06	5,06	7x Po-Ne			
B/C-A/1	Suterén 2	998082	01096	filtr šatna	8,95	8,95	7x Po-Ne			
B/C-A/1	Suterén 2	998082	03096:01	předstih	5,06	5,06	7x Po-Ne			
B/C-A/1	Suterén 2	998082	03098	manipulace nečistá	32,28	32,28	7x Po-Ne			
B/C-A/1	Suterén 2	998082	03099	WC muži-pisoáry	5,54	5,54	7x Po-Ne			
B/C-A/1	Suterén 2	998082	03099:01	určování	4,98	4,98	7x Po-Ne			
B/C-A/1	Suterén 2	998082	03099:02	WC	1,28	1,28	7x Po-Ne			
B/C-A/1	Suterén 2	998082	03099:03	WC	1,28	1,28	7x Po-Ne			
B/C-A/1	Suterén 2	998082	03100	DMZ	28,51	28,51	7x Po-Ne			
B/C-A/1	Suterén 2	998082	03101	sklad	24,75	24,75	1x týdně			
B/C-A/1	Suterén 2	998082	03102	chvilka nečistá	122,38	122,38	7x Po-Ne			
B/C-A/1	Suterén 2	998082	03102:01	úklid	5,72	5,72	7x Po-Ne			
B/C-A/1	Suterén 2	998082	03102:02	parýžovka	3,44	3,44	7x Po-Ne			
B/C-A/1	Suterén 2	998082	03102:03	WC	1,31	1,31	7x Po-Ne			
B/C-A/1	Suterén 2	998082	03102:04	WC	1,31	1,31	7x Po-Ne			
B/C-A/1	Suterén 2	998082	03102:05	WC	1,31	1,31	7x Po-Ne			
B/C-A/1	Suterén 2	998082	03102:06	předstih	3,76	3,76	7x Po-Ne			
B/C-A/1	Suterén 2	998082	03107	STIERKAD	16,73	16,73	7x Po-Ne			

UZEL	PATRO	NS	MÍSTNOST	NÁZEV PROSTORU	Podlahy m2	Úklid m2	Činnost úklidu	Celkem x Kč měsíčně bez DPH	DPH 19%	Celkem v Kč měsíčně vč. DPH
B/C-A/D	Suterén 2	998082	03109	nová nástroj	30,92	30,92	7x Po-Ne			
B/C-A/D	Suterén 2	998082	03111	příjem a dezinfekce	112,52	112,52	7x Po-Ne			
B/C-A/D	Suterén 2	998082	03088	sklad myck. gumy	21,91	21,91	1x týdně			
B/C-A/D	Suterén 2	998082	03090	technické místnost	21,91	21,91	1x týdně			
B/C-A/D	Suterén 2	998082	03092	manipulační nečista	44,00	44,00	7x Po-Ne			
B/C-A/D	Suterén 2	998082	03147	chodba	33,43	33,43	7x Po-Ne			
B/C-A/D	Suterén 2	998082	03147-1	chodba	35,00	35,00	7x Po-Ne			
B/C-A/D	Suterén 2	998082	03147-2	sklad	9,00	9,00	1x týdně			
B/C-A/E	Suterén 2	998082	výťah č. 31	podlaha + stěny výtlahu	3,79	3,79	7x Po-Ne			
B/C-A/E	Suterén 2	998082	výťah č. 46	podlaha + stěny výtlahu	3,79	3,79	7x Po-Ne			
0	0	0								
<b>CHODBENÍ ZURAVOTNICKÉHO MATERIÁLU</b>										
B	Suterén 2	998601	2 suterén	chodba	147,00	147,00	2x (5xPo-Pá)			
B	Suterén 2	998601	03053	chodba	61,44	61,44	2x (5xPo-Pá)			
B	Suterén 2	998601	03054	příjem manipulace	12,24	12,24	2x (5xPo-Pá)			
B	Suterén 2	998601	03054-01	závěs	11,75	11,75	5x Po-Pe			
B	Suterén 2	998601	03054-02	kancelář ved. oddělení	13,48	13,48	5x Po-Pe			
B	Suterén 2	998601	03054-03	expedice kancelář	35,32	35,32	5x Po-Pe			
B	Suterén 2	998601	03055	kancelář ÚZM	57,88	57,88	5x Po-Pá			
B	Suterén 2	998601	03056	kancelář SZM	12,44	12,44	1x měs			
B	Suterén 2	998601	03056-01	sklad SZM	45,23	45,23	2x týdně			
B	Suterén 2	998601	03056-02	sklad SZM	55,02	55,02	3x týdně			
B	Suterén 2	998601	03057	kompletační - výdej	8,72	8,72	1x měs			
B	Suterén 2	998601	03058	sklad mechanizace	105,80	105,80	3x týdně			
B	Suterén 2	998601	03059	plány	121,38	121,38	3x týdně			
B	Suterén 2	998601	03060	čevky	77,55	77,55	3x týdně			
B	Suterén 2	998601	03061	parkovací vozíky	77,55	77,55	3x týdně			

UZEL	PATRO	NS	MÍSTNOST	NÁZEV PROSTORU	Podlahy m2	Úmidí m2	Četnost úklidu	Celkem v Kč měsíčně bez DPH	DPH 19%	Celkem v Kč měsíčně vč. DPH
F	Suterén 2	998601	03062	jednorázová testarika	156,88	156,88	3x týdně			
E	Suterén 2	998601	03065	šatna	7,36	7,36	1x týdně			
F	Suterén 2	998601	03065:01	predstih	8,14	8,14	3x týdně			
E	Suterén 2	998601	03065:02	umývárna	4,96	4,96	1x týdně			
E	Suterén 2	998601	03066	laboratorní sklo	27,66	27,66	2x týdně			
E	Suterén 2	998601	03067	kovové nástroje	10,80	10,80	1x měs			
E	Suterén 2	998601	03068	DMZ	20,67	20,67	3x týdně			
E	Suterén 2	998601	03069	úklid	3,79	3,79	2x týdně			
E	Suterén 2	998601	03069:01	umývárna	2,10	2,10	5x Po-Pá			
F	Suterén 2	998601	03069:02	WC	1,33	1,33	5x Po-Pá			
E	Suterén 2	998601	03069:03	umývárna	2,10	2,10	5x Po-Pá			
E	Suterén 2	998601	03069:04	WC	1,33	1,33	5x Po-Pá			
E	Suterén 2	998601	03072	chodba	132,23	132,23	2x (5xPo-Pá)			
F	Suterén 2	998601	03073	ukrasy, textil, mýdla	314,19	314,19	3x týdně			
E	Suterén 2	998601	03078	dezinfekce	130,55	130,55	3x týdně			
E	Suterén 2	998601	03072	chodba	17,13	17,13	2x (5xPo-Pá)			
0	0	0								
0	0	0								
0	0	0								
A	0	0								
A	0	0								
A	5	004901	50006	ORPĚLENI ADS - NS 0049:01 - Předávací místn.						
A	5	004901	50007	předávací místnost	13,36	13,36	2x týdně			
A	4	004901	40006	předávací místnost	13,94	13,94	2x týdně			
A	4	004901	40007	předávací místnost	13,36	13,36	2x týdně			
A	4	004901	40007	předávací místnost	13,94	13,94	2x týdně			
A	3	004901	30006	předávací místnost	13,36	13,36	2x týdně			
A	3	004901	30007	předávací místnost	13,94	13,94	2x týdně			

UZEL	PATRŮ	NS	MÍSTNOST	NÁZEV PROSTORU	Podlahy m2	Uklid m2	Čistota úklidu	Celkem v Kč měsíčně bez DPH	DPH 19%	Celkem v Kč měsíčně vč. DPH
A	2	004901	20006	předávací místnost	13,36	13,36	2x týdně			
A	2	004901	20007	předávací místnost	13,94	13,94	2x týdně			
A	1	004901	10006	předávací místnost	13,36	13,36	2x týdně			
A	1	004901	10007	předávací místnost	13,94	13,94	2x týdně			
A	Suterén 1	004901	02007	předávací místnost	13,36	13,36	2x týdně			
A	Suterén 1	004901	02106	předávací místnost	13,94	13,94	2x týdně			
A	Suterén 2	004901	03006	předávací místnost	13,36	13,36	2x týdně			
A	Suterén 2	004901	03107	předávací místnost	13,94	13,94	2x týdně			
U	0	0								
D	0	0		<b>ODPĚLEKNI ADS - NS 004901 - Předávací ml</b>						
D	5	004901	50050	předávací místnost	13,36	13,36	2x týdně			
D	5	004901	50051	předávací místnost	13,94	13,94	2x týdně			
D	4	004901	40046	předávací místnost	13,36	13,36	2x týdně			
D	4	004901	40047	předávací místnost	13,94	13,94	2x týdně			
D	3	004901	30046	předávací místnost	13,36	13,36	2x týdně			
D	3	004901	30045	předávací místnost	13,94	13,94	2x týdně			
D	2	004901	20047	předávací místnost	13,36	13,36	2x týdně			
D	2	004901	20046	předávací místnost	13,94	13,94	2x týdně			
D	1	004901	10047	předávací místnost	13,36	13,36	2x týdně			
D	1	004901	10046	předávací místnost	13,94	13,94	2x týdně			
D	přizemí	004901	00032	předávací místnost	13,36	13,36	2x týdně			
D	přizemí	004901	00031	předávací místnost	13,94	13,94	2x týdně			
D	Suterén 1	004901	02049	předávací místnost	13,36	13,36	2x týdně			
D	Suterén 1	004901	02048	předávací místnost	13,94	13,94	2x týdně			
D	Suterén 2	004901	03045	předávací místnost	13,36	13,36	2x týdně			
D	Suterén 2	004901	03046	předávací místnost	13,94	13,94	2x týdně			

ČZEL	PAIRO	NS	MÍSTNOST	NÁZEV PROSTORU	Podlahy m2	Okna m2	Četnost okna	Celkem v Kč měřené bez DPH	DPH 19%	Celkem v Kč měřené vč. DPH
0	0	0								
0	0	0								

UZEK	PATRIK	NS	MISPECISE	NÁZEV PROSTORU	Podlahy m2	Úklád m2	Četnost ukláda	Celkem v Kč místnost bez DPH	DPH 10%	Celkem s Kč místnost vč. DPH
<b>Celkem za 4 roky cena vč. DPH</b>										
									107 410 192 Kč	

V Praze, dne:

V Praze, dne:

.....

Za Zhotovitele

.....

Za objednatele

2014/0283

21.05.2014

## Dodatek č.3

Ke smlouvě o provádění úklidových prací ze dne 2.3.2009, dodatku č.1 ze dne 6.4.2009 a dodatku č.2 ze dne 30.4.2009

Smluvní strany.

**Fakultní nemocnice v Motole,**  
Státní příspěvková organizace  
se sídlem Praha 5, V Úvalu 84  
jednající  
bankovní

IK: 00004203  
DIČ: CZ00064203  
dále jen „objednatel“

a

**CENTRA a.s.**  
Se sídlem Píseňská 3185/5b, 150 00 Praha 5  
IČ: 18628966  
DIČ: CZ1862896  
Bankovní spojení  
Zapsaná v obchodním rejstříku vedeném MS v Praze, oddíl B, vložka 9490

a

**ISS Facility Services s.r.o.**  
se sídlem Antala Staška 510/38, 140 00 Praha 4 Krč  
IČ: 60470291  
DIČ: CZ60470291  
Bankovní spojení:  
nem MS v Praze, oddíl C, vložka 25812

dále jen „zhotovitel“

Smluvní strany se dohodly na níže uvedené změně smlouvy o poskytování úklidových prací a služeb uzavřené dne 2.3.2009 ve znění pozdějších dodatků takto

### 1.

Seznam středisek, rozsah smlouvených úklidových prací a s tím stávající cena díla uvedených v příloze č.1 smlouvy se mění dle příložené přílohy k tomuto dodatku, nahrazuje přílohu č.1 smlouvy. Příloha č.1 snižuje rozsah smlouvených úklidových prací.



**II.**

1. Ostatní ustanovení smlouvy zůstávají v platnosti beze změn.
2. Tento dodatek je vyhotoven ve čtyřech stejnopisech, přičemž objednatel i zhotovitel obdrží po dvou
3. Tento dodatek nabývá platnosti dnem podpisu a účinnosti dnem 1.4.2014

V Praze dne 28.3.2014

.....  
za objednatele

.....  
za zhotovitele CENTRA a.s

ISS Facility Services s.r.o.



ČZEL	PATRO	NR	MÍSTNOST	NÁZEV PROSTORU	Podlahy m2	Stědy m2	Čímnost úhelná	Celkem v Kč odhadně bez DPH	DPH 21%	Celkem v Kč médiaťeř sč. DPH
C	6	007208	6009501	řřed-ř	3,30	3,30	7% Po-ře	67,76 Kč	14,08 Kč	79,14 Kč
C	6	007208	6009502	řocialní záměř	2,53	2,33	7% Po-ře			
0	0	0								
A	5	010508	6009	ODDELEŇ PRO STYK SE ZP						
A	5	010501	60011	řkupařřka	26,80	26,80	2% ředně řře řř			
A	5	010501	60011	řkupařřka						
A	4	010501	60011	řkupařřka	12,13	12,12	2% ředně řře řř			
A	4	010501	60015	řkupařřka	19,29	19,29	2% ředně řře řř			
A	4	010501	60015	řkupařřka						
A	5	010501	60013	řkupařřka	2,18	2,18	2% ředně řře řř			
A	6	010501	60013	řkupařřka	1,75	1,75	2% ředně řře řř			
A	6	010501	60013	řkupařřka	3,49	3,49	2% ředně řře řř			
A	6	010501	60024	řkupařřka	15,76	15,76	2% ředně řře řř			

UZEŠT.	PATRO	NS	MÍSTNOST	NÁZEV PROSTORU	Plocha m <sup>2</sup>	Objem m <sup>3</sup>	Četnost lidí	Celkem v Kč měřené bez DPH	DPH 21%	Celkem v Kč měřené s DPH
0	0	0								
H	6	213032	6.pauz	KLÍNKOVÁ PLYNKOVÁ (HAIČKO FOROBNEJČKÁ - řídkový technologický - NS 34 801)						
B	6	213032	60076	chodba (U C)	21,69	21,69	1x (2) 4 Po-Ne			
B	6	213032	60092	sklad. stanoviště vozků	11,39	11,39	7x Po-Ne			
B	6	213032	60065	dráha místnost pacientů	26,89	26,89	7x Po-Ne			
B	6	213032	60066	1. oddělový pokoj č. 2	12,30	12,30	7x Po-Ne			
D	6	213032	60065-01	sociální zařízení	4,10	4,10	7x Po-Ne			
H	6	213032	60067	1. oddělový pokoj č. 1	12,30	12,30	7x Po-Ne			
B	6	213032	60067-01	sociální zařízení	4,10	4,10	7x Po-Ne			
B	6	213032	60068	sesterna	16,77	16,77	2x (7) 4 Po-Ne			
H	6	213032	62060	Společná kuchyně	12,49	12,49	7x Po-Ne			
B	6	213032	60069-01	oddělovací místnosti	3,23	3,23	7x Po-Ne			
H	6	213032	60070	výhledovna	43,81	43,81	2x (7) 4 Po-Ne			
B	6	213032	60071	WC zaměstnanců	17,39	17,39	7x Po-Ne			
B	6	213032	60072	čistič odpadků	15,41	15,41	7x Po-Ne			
B	6	213032	60073	WC návštěv	1,90	1,90	7x Po-Ne			
B	6	213032	60074	lékařský pokoj	116,05	116,05	5x Po-Pa			
B	6	213032	60074-01	předsíně	2,94	2,94	5x Po-Pa			
B	6	213032	60074-02	sociální zařízení	3,79	3,79	5x Po-Pa			
R	6	213032	60075	staniční seštev	15,04	15,04	5x Po-Pa			
B	6	213032	60076	lochňa	132,45	132,45	2x (7) 4 Po-Ne			
H	6	213032	60077	uklid	2,95	2,95	1x řádné			
R	6	213032	60078	sklad čistého prádla	13,07	13,07	1x řádné			
B	6	213032	60078-01	předsíně	1,84	1,84	1x řádné			
B	6	213032	60079	2. oddělový pokoj č. 1	21,20	21,20	7x Po-Ne			
B	6	213032	60079-01	sociální zařízení	4,21	4,21	7x Po-Ne			
B	6	213032	60080	3. oddělový pokoj č. 4	24,47	24,47	7x Po-Ne			
R	6	213032	60080-01	umyvadna	6,43	6,43	7x Po-Ne			
H	6	213032	60081	3. oddělový pokoj č. 5	22,89	22,89	7x Po-Ne			
H	6	213032	60082	3. oddělový pokoj č. 6 - Internedial	24,63	24,63	7x Po-Ne			
B	6	213032	60082-01	umyvadna	6,01	6,01	7x Po-Ne			
B	6	213032	60082-02	sociální zařízení	2,20	2,20	7x Po-Ne			
B	6	213032	60083	3. oddělový pokoj č. 7 - Internedial	22,92	22,92	7x Po-Ne			
H	6	213032	60084	3. oddělový pokoj č. 8 - Internedial	24,31	24,31	7x Po-Ne			
D	6	213032	60084-01	umyvadna	5,05	5,05	7x Po-Ne			
R	6	213032	60084-02	sociální zařízení	2,20	2,20	7x Po-Ne			

UZEK	PATRO	NS	MÍSTNOST	NÁZEV PROSTORU	Plocha m <sup>2</sup>	Objem m <sup>3</sup>	Celková hodnota	Celkem v Kč místně bez DPH	DPH 21%	Celkem v Kč místně w. DPH
B	6	213032	60085	1.úložný pokoj č. 9	29,48	24,48	3x Po-Pa			
B	6	213032	60086	1.úložný pokoj č. 10	29,63	24,63	3x Po-Pa			
B	6	213032	60086/01	armýřens	6,38	6,38	3x Po-Pa			
B	6	213032	60086/02	sociální zařízení	2,60	2,60	3x Po-Pa			
B	6	213032	60087	1.úložný pokoj č. 11	23,43	23,33	3x Po-Pa			
B	6	213032	60088	2.úložný pokoj č. 12	20,77	20,77	3x Po-Pa			
B	6	213032	60088/01	sociální zařízení	4,21	4,21	3x Po-Pa			
B	6	213032	60089	sklad rozvozného materiálu	11,15	11,15	3x Po-Pa			
B	6	213032	60090	parkoviště (opráv.)	7,57	7,57	2x (Po-Pa)-3x (Sa)			
B	6	213032	60090/02	zchátr	21,01	21,02	2x (Po-Pa)-3x (Sa)			
B	6	213032	60093	žena pro personal	12,29	12,29	1x údržb.			
B	6	213032	60094	Dvčt	29,57	29,57	5x Po-Pa			
B	6	007208	6 patro st-4	POŽÁRNÍ SCHODIŠTĚ - NS	297,63	297,60	1x údržb.			
C	6	007208	6 patro st-4	pužární schodiště	297,63	297,60	1x údržb.			
B	6	007208	7 patro st-4	pužární schodiště	457,45	487,46	1x údržb.			
D	6	007208	6 patro st-4	pužární schodiště	274,97	274,97	1x údržb.			
H	6	007208		vyšahy	80,89	80,89	2x (Po-Pa)-1x (Sa) (Sa)			
H	6	007208		vyšahy	106,10	106,10	5x Po-Pa			
H	6	007208		5. patro						
B	5	007208	5 patro	SPOLEČNÉ PROSTORY - NS	2,90	2,90	2x (3x Po)-1x (Ne)			
B	5	007208	50100	umyvadlo ženských	3,98	3,98	2x (3x Po)-1x (Ne)			
B	5	007208	50100/01	pisárny	1,89	1,89	2x (3x Po)-1x (Ne)			
B	5	007208	50101	umyvadlo ženských	2,50	2,50	2x (3x Po)-1x (Ne)			
H	5	007208	50101/01	pisárna	2,90	2,90	2x (3x Po)-1x (Ne)			
H	5	007208	50101/02	KC	1,49	1,49	2x (3x Po)-1x (Ne)			
B	5	007208	50101/02	KC	1,49	1,49	2x (3x Po)-1x (Ne)			
B	5	007208	50110	umyvadlo ženských	4,43	4,43	2x (3x Po)-1x (Ne)			
B	5	007208	50110/01	pisárna	8,36	8,36	2x (3x Po)-1x (Ne)			
B	5	007208	50110/02	KC	1,49	1,49	2x (3x Po)-1x (Ne)			
H	5	007208	50110/03	KC	1,49	1,49	2x (3x Po)-1x (Ne)			
B	5	007208	50110/04	KC	1,49	1,49	2x (3x Po)-1x (Ne)			
B	5	213030	50113	peky společná	18,51	18,51	5x Po-Pa			

UZELE	PATRO	NS	MÍSTNOST	NÁZEV PŘÍSTROJU	Podlahy m2	Úmlú m2	Černost výhledu	Celkem v Kč náklady bez DPH	DPH 21%	Celkem v Kč náklady s DPH
H	5	211301	5011301	plech	3,67	2,63	5x Po-Ps			
H	5	211302	5011302	střecha	3,80	3,80	5x To-Pf			
C	5	213001	50154	přijímací kabeľ	18,67	18,67	5x To-Pf			
C	5	213001	50154001	plech	2,30	3,30	5x Po-Pf			
C	5	213001	50154002	socialní zařízení	2,33	2,33	5x Po-Pf			
C	5	007208	50156	umyvadlo navrt. mořt.	1,69	3,69	2x (7xPo-5xP)			
C	5	007208	50156001	průhledy	4,04	4,04	2x (7xPo-5xP)			
C	5	213034	50158	sanitac. seřt.	15,80	15,80	5x Po-Ps			
L	5	213034	50158001	plech	1,10	3,30	5x Po-Ps			
G	0	0								
B/C	5	214750	50149	<b>KLINIKA (KROLOGIE PRO DOSPĚLÉ - JIP - NS 214750)</b>						
B/C	5	214750	50140	DMZ	11,42	11,42	3x (Po-Ps)+2x50,Ne			
B/C	4	214750	50141	WC, zamlstování	2,41	2,41	3x (Po-Ps)+2x50,Ne			
B/C	5	214750	50142	1. ložková JIP	19,74	19,74	3x (Po-Ps)+2x50,Ne			
B/C	4	214750	50143	2. ložková JIP	32,51	32,51	3x (Po-Ps)+2x50,Ne			
B/C	5	214750	50144	dojiz.	26,00	26,00	3x (Po-Ps)+2x50,Ne			
L/C	5	214750	50144001	řím.	4,85	4,85	3x (Po-Ps)+2x50,Ne			
B/C	5	214750	50145	3. ložková JIP	48,80	48,80	3x (Po-Ps)+2x50,Ne			
B/C	5	214750	50146	sklad textilního prádla	12,76	12,76	3x (Po-Ps)+2x50,Ne			
B/C	5	214750	50147	C. sklad nástrojů	9,87	9,87	3x (Po-Ps)+2x50,Ne			
B/C	5	214750	50148	WC, imobilních pac. emč.	2,52	2,52	3x (Po-Ps)+2x50,Ne			
B/C	5	214750	50151b	špodek	18,72	18,72	3x (Po-Ps)+2x50,Ne			
B/C	5	214750	50153	sklad čistého prádla	9,41	9,41	3x (Po-Ps)+2x50,Ne			
H/C	5	214750	50149	zabíječky	21,50	21,50	3x (Po-Ps)+2x50,Ne			
0	0	0	0							
C/D	5	213001	50054	<b>KLINIKA GYNEKOLOGICKO - PORODNICKÁ - vedení - NS 213001</b>						
C/D	5	213001	50054	průhledy	29,89	29,89	5x Po-Ps			
C/D	5	213001	50054002	socialní zařízení	3,46	3,46	5x Po-Ps			
C/D	5	213001	50054003	černá kuchyně	3,24	3,24	5x Po-Ps			
C/D	5	213001	50187	šediv	13,19	13,19	5x Po-Ps			
C/D	5	213001	50192	akryl	8,40	8,40	5x Po-Ps			
C/D	5	213001	50194	sklad vnitřní seřt.	9,06	9,06	5x Po-Ps			
C/D	5	213001	50195	chodba	55,56	55,56	5x Po-Ps			
C/D	5	213001	50196	skřesťka + předstíla GP klauzury	23,07	23,07	5x Po-Ps			
C/D	5	213001	50197	zářivková dokumentace	21,54	21,54	5x Po-Ps			

UZEL	PATRO	NS	MÍSTNOST	NÁZEV PROSTORU	Podlahy m <sup>2</sup>	lůžka m <sup>2</sup>	Číselní skaldin	Celkem v Kč místnost bez DPH	DPH 21%	Celkem v Kč místnost vč. DPH
C/D	5	213003	50198	vrchní zástava	12,91	12,91	5x Po-Pi			
C/D	5	213001	50198/P1	místnost	2,90	2,90	5x Po-Pa			
C/D	5	213001	50198/P02	socialní zařízení	3,79	3,79	5x Po-Pa			
C/D	5	213001	50199	základní zdravotnický	13,40	13,40	5x Po-Pi			
C/D	5	213001	50199/P1	předstín	4,16	4,16	5x Po-Pi			
C/D	5	213001	50199/P02	socialní zařízení	3,19	3,19	5x Po-Pa			
C/D	5	213001	50200	vestavění	13,35	13,35	5x Po-Pe			
C/D	5	213001	50200/P1	předstín + čepice + uchov	6,60	6,60	5x Po-Pi			
C/D	5	213001	50200/P02	technologické vybavení + sestavení	13,35	13,35	5x Po-Pi			
C/D	5	213001	50201/P1	předstín	4,83	4,83	5x Po-Pe			
C/D	5	213001	50201/P02	socialní zařízení	3,19	3,19	5x Po-Pa			
C/D	5	213001	50202	ekonomický úsek	13,40	13,40	5x Po-Pa			
C/D	5	213001	50202/P1	předstín	2,84	2,84	5x Po-Pe			
C/D	5	213001	50202/P02	socialní zařízení	3,85	3,85	5x Po-Pa			
C/D	5	213001	50203	lékárna	13,35	13,35	5x Po-Pe			
C/D	5	213001	50203/P1	předstín	4,13	4,13	5x Po-Pa			
C/D	5	213001	50203/P02	socialní zařízení	3,19	3,19	5x Po-Pa			
C/D	4	213001	50204	lůžkovna	60,65	60,65	5x Po-Pe			
Q	D	D								
B/C	Q	D	3 parn	<b>LÉKÁRSKÉ POKOJE</b>						
B/C	5	213001	50114	pokoje lékařů	8,41	8,41	5x Po-Pe			
B/C	5	213001	50114/P1	předstín	2,94	2,94	5x Po-Pe			
B/C	5	213001	50114/P02	socialní zařízení	3,45	3,45	5x Po-Pi			
B/C	5	213001	50115	pokoje lékařů	10,05	10,05	5x Po-Pi			
B/C	5	213001	50115/P1	předstín	2,94	2,94	5x Po-Pi			
B/C	5	213001	50115/P02	socialní zařízení	3,43	3,43	5x Po-Pi			
B/C	5	213001	50117	pokoje lékařů	10,05	10,05	5x Po-Pi			
B/C	5	213001	50117/P1	předstín	3,30	3,30	5x Po-Pi			
B/C	5	213001	50117/P02	socialní zařízení	3,67	3,67	5x Po-Pi			
B/C	5	213001	50118	pokoje lékařů	10,05	10,05	5x Po-Pi			
B/C	5	213001	50118/P1	předstín	3,30	3,30	5x Po-Pi			
B/C	5	213001	50118/P02	socialní zařízení	3,67	3,67	5x Po-Pi			
B/C	5	213001	50119	pokoje lékařů	10,05	10,05	5x Po-Pi			
B/C	5	213001	50119/P1	socialní zařízení	3,67	3,67	5x Po-Pi			
B/C	5	213001	50119/P02	pokoje lékařů	10,05	10,05	5x Po-Pi			
B/C	5	213001	50119/P03	předstín	2,39	2,39	5x Po-Pi			





UZEL	PATRO	NS	MÍSTNOST	NÁZEV PROSTORU	Fodlaby m <sup>2</sup>	Člidi m <sup>2</sup>	Číslo obidu	Číslo v Kč rezident bez DPH	DPH 21%	Číslo v Kč rezident se DPH
A/D	5	213020	50028	TKM2	12,46	11,46	1x R046			
A/D	1	213020	50029	WC, personál M2	2,19	2,19	3x R006			
A/D	5	213020	50029/01	predst.	2,47	2,47	3x R006			
A/D	5	213020	50029/02	WC	1,76	1,76	3x R006			
A/D	5	213020	50029/03	WC	1,76	1,76	3x R006			
A/D	5	213020	50030	empýrium m2	1,60	1,60	7x R006			
A/D	5	213020	50030/01	prázeň	2,11	2,11	7x R006			
A/D	5	213020	50030/02	WC	2,31	2,31	7x R006			
A/D	5	213020	90031	chodba	51,31	51,31	2x (D006-N0)			
A/D	5	213020	50031/01	úklad	9,77	2,22	2x (D006-N0)			
A/D	5	213020	50032	chodba	52,08	52,08	2x (D006-N0)			
A/D	5	213020	90032/01	úklad	2,22	2,77	2x (D006-N0)			
A/D	5	213020	50033	Kaučukový, lepená stěna	17,28	17,28	5x R006			
A/D	5	213020	50034	FKG	22,58	22,58	5x R006			
A/D	5	213020	50034/01	výhledací box	2,13	1,13	5x R006			
A/D	5	213020	50035	výhledovina	23,06	23,06	5x R006			
A/D	5	213020	50035/01	hledi	2,45	2,45	5x R006			
A/D	5	213020	50036	Připravená pracovní - přepravní plocha	22,07	22,07	5x R006			
A/D	5	213020	50036/01	výhledací box	2,21	2,21	5x R006			
A/D	5	213020	50036/02	výhledací box	2,21	2,21	5x R006			
A/D	5	213020	50037	výhledovina	23,12	23,12	5x R006			
A/D	5	213020	50037/01	hledi	2,23	2,23	5x R006			
A/D	5	213020	50037/02	výhledací box	2,01	2,01	5x R006			
A/D	5	213020	50037/03	výhledací box	2,41	2,41	4x R006			
A/D	5	213020	50044	výhledovina	21,62	21,62	2x (D006-N0)			
A/D	5	213020	50044/01	WC	2,27	2,27	2x (D006-N0)			
A/D	5	213020	50045	septička	21,55	21,55	2x (D006-N0)			
A/D	5	213020	50045/01	výhledací box	1,54	1,54	2x (D006-N0)			
A/D	5	213020	50045/02	výhledací box	4,92	1,92	2x (D006-N0)			
A/D	5	213020	50045/03	hledi	2,16	2,16	2x (D006-N0)			
A/D	1	213020	50046	výhledovina	23,46	23,46	2x (D006-N0)			
A/D	1	213020	50046/01	výhledací box	1,93	1,93	2x (D006-N0)			
A/D	1	213020	50047	kartonová stěna	3,30	3,30	1x D006			
A/D	1	213020	50047/01	prázeň	5,18	5,18	1x D006			
A/D	5	213020	50047/02	WC	1,77	1,22	1x R006			
A/D	1	213020	50047/03	WC	1,22	1,77	1x R006			
A/D	1	213020	50047/04	WC	1,37	1,37	1x R006			

CETEL	PATRÓN	NS	MISTNOST	NÁZEV PROSTORU	Podlahy m2	Lidní m2	Cermost údržba	Cermost v Kč nákladů bez DPH	NPÚ 21%	Cermost v Kč nákladů vč. DPH
A/D	3	213020	50048	umývárna pec - 3cm	3,30	3,30	7x Po-Ne			
A/D	5	213020	50048/01	plechovina	3,71	3,71	5x Po-Ne			
A/D	5	213020	50048/02	WC	1,97	1,97	7x Po-Ne			
A/D	5	213020	50048/03	WC	1,22	1,22	7x Po-Ne			
A/D	5	213020	50048/04	WC	1,37	1,37	7x Po-Ne			
A/D	5	213020	50049	WC (nechytáček pracovní)	3,04	3,04	1x týden			
A/D	5	213020	50052	hala	72,79	72,79				
A/D	5	213020	50052/01	chodba	17,83	17,83	2x (3x) Po-Ne			
A/D	5	213020	50061	obložba	16,56	16,56	2x (3x) Po-Ne			
A/D	5	213020	50061/01	umývárna pec - mladá	3,15	3,15	1x týden			
A/D	5	213020	50061/02	prádelna	5,29	5,29	1x týden			
A/D	5	213020	50063/02	WC	1,25	1,25	1x týden			
A/D	5	213020	50063/03	WC	1,25	1,25	1x týden			
A/D	5	213020	50063/04	WC	1,25	1,25	1x týden			
A/D	5	213020	50064	umývárna pec - 2cm	3,15	3,15	1x týden			
A/D	5	213020	50064/01	plechovina	3,68	3,68	1x týden			
A/D	5	213020	50064/02	WC	1,25	1,25	1x týden			
A/D	5	213020	50064/04	WC	1,25	1,25	1x týden			
A/D	5	213020	50065	oblož	3,01	3,01	1x měs.			
D	5	213020	50056	šatárna	22,69	22,69	5x Po-Pa			
D	5	213020	50057	šatárna	28,51	28,51	5x Po-Pa			
D	5	213020	50058	šatárna (zastřešená)	21,21	21,21	5x Po-Pa			
D	5	213020	50058/01	plechovina	2,49	2,49	5x Po-Pa			
D	5	213020	50058/02	umýv. brna	4,51	4,51	5x Po-Pa			
D	5	213020	50058/03	WC	1,64	1,64	5x Po-Pa			
D	5	213020	50059	šatárna (zastřešená)	18,78	18,78	5x Po-Pa			
D	5	213020	50059/01	plechovina	6,26	6,26	5x Po-Pa			
D	5	213020	50059/02	umývárna	8,46	8,46	5x Po-Pa			
D	5	213020	50059/03	WC	1,44	1,44	5x Po-Pa			
D	5	213020	50060	šatárna (zastřešená)	17,02	17,02	5x Po-Pa			
D	5	213020	50060/01	plechovina	3,50	3,50	5x Po-Pa			
D	5	213020	50061	obložba (u umývací)	20,24	20,24	5x Po-Pa			
D	5	213020	50061/01	plechovina	3,90	3,90	5x Po-Pa			
D	5	213020	50061/02	umýv. brna	4,43	4,43	5x Po-Pa			
D	5	213020	50061/03	WC	1,63	1,63	5x Po-Pa			
D	5	213020	50062	chodba	40,27	40,27	2x (7x) Po-Ne			

LAZEL	YADRO	NS	MÍSTNOST	NÁZEV PROSTORU	Podlahy m <sup>2</sup>	Objem m <sup>3</sup>	Celková výška	Celková výška včetně bez DPH	DPH 21%	Celková výška včetně vč. DPH
D	5	213020	50062901	učid	2,60	3,60				
D	5	213020	50182	hudební sál	21,49	23,45				
D	5	213020	50182101	WC	2,10	2,11				
D	5	213020	50183	vyšetrnovna	28,95	28,95				
D	5	213020	50184	chodba	38,22	38,22				
D	5	213020	50185	Likozaviv II	12,00	12,00				
D	5	213001	50193	WC pacienti	2,52	2,52				
D	5	213020	50195101	čekárna	10,15	10,15				
0	0	0								
A	5	213020	51000	KLINIK A GYNÉKOLOGICKO - PEDIATRICKÁ - porodní sál - NS 213020						
A	5	213020	51000	Lázeňské stáje studna Po - Ke 6:00						
A	5	213020	50012	Průmysl	21,03	21,03				
A	5	213020	50012101	WC	2,01	2,01				
A	5	213020	50013	vyšetrnovna	18,75	18,75				
A	5	213020	50013101	průmysl	5,70	5,70				
A	5	213020	50014102	vyšetrnovna	2,18	2,18				
A	5	213020	50014103	vyšetrnovna	2,18	2,18				
A	5	213020	50014104	WC	1,54	1,54				
A	5	213020	50014	čekárna	13,14	13,14				
A	5	213020	50015	hala	20,42	20,42				
A	5	213020	50016	chodba	33,29	33,29				
A	5	213020	50068	chodba	21,64	21,64				
A	5	213020	50063	Likozaviv - dosa - 2 1020A	24,47	24,47				
A	5	213020	50063101	sociální zařízení	3,54	3,54				
A	5	213020	50064	Likozaviv - dosa - 4 1020A	36,03	36,03				
A	5	213020	50065101	sociální zařízení	3,54	3,54				
A	5	213020	50065	vestavba	19,89	19,89				
A	5	213020	50066	WC zamestnanci	3,00	3,00				
A	5	213020	50067	WC	2,71	2,71				
A	5	213020	50068	chodba	37,15	37,15				
A	5	213020	50070	salna	7,07	7,07				
A	5	213020	50071	Agroz. kuchyn	6,88	6,88				
A	5	213020	50072	čistič mlásky	9,74	9,74				
A	5	213020	50073	okna čistič mlásky	7,83	7,83				
A	5	213020	50075	sklad špenového prádla	9,00	9,00				
A	5	213020	50075	sklad mlásky	121,13	121,13				
A	5	213020	50079	umyvadlo	27,38	27,38				

UZEL	PATRO	NS	MÍSTNOST	NÁZEV PROSTORU	Podlahy m2	Užití m2	Číslo etáží	Číslo v Kč měsíčně bez DPH	DPH 21%	Číslo v Kč měsíčně vč. DPH
A	1	213030	50080	septizátek + umyvadla	14,20	14,20				
A	1	213030	50081	operacevní sál	36,14	36,34				
A	1	213030	50082	odpočívárna MK - terpenoid	10,53	10,53				
A	1	213030	50082/01	sálbed anestezie	9,91	9,93				
A	1	213030	50083	PH	20,98	20,98				
A/B	1	213030	50009	portální předst.	8,56	8,56	2x (7xPo-Ne)			
A/B	1	213030	50011	čekárna	20,53	20,53	2x (7xPo-Ne)			
A/B	1	213030	50069	filtr - porodní sál	6,96	6,96				
A/B	1	213030	50076	řepový nřvřezec	43,05	43,05				
A/B	1	213030	50077	filtr	7,47	7,47				
A/B	1	213030	50078	filtr	7,47	7,47				
A/B	1	213030	50084	portální předsín	24,26	24,26	2x (7xPo-Ne)			
A/B	1	213030	50085	stěže	28,80	28,80	5x Po-Pa			
A/B	1	213030	50086	sanitární	20,92	20,92	5x Po-Pa			
A/B	1	213030	50087	lekové	15,00	15,00	5x Po-Pa			
A/B	1	213030	50087/01	speciální zařízení	3,16	1,76	5x Po-Pa			
A/B	1	213030	50088	lekové	15,00	15,00	5x Po-Pa			
A/B	1	213030	50088/01	speciální zařízení	1,76	1,76	5x Po-Pa			
A/B	1	213030	50089	vedoucí lékař	15,00	15,00	5x Po-Pa			
A/B	1	213030	50090/01	speciální zařízení	1,76	1,76	5x Po-Pa			
A/B	1	213030	50090	pediatri	15,00	15,00	5x Po-Pa			
A/B	1	213030	50090/01	speciální zařízení	1,76	1,76	5x Po-Pa			
A/B	1	213030	50091	pokoj lékaře	15,00	15,00	5x Po-Pa			
A/B	1	213030	50091/01	speciální zařízení	3,16	1,76	5x Po-Pa			
A/B	1	213030	50094	chcivny	61,64	61,64	2x (7xPo-Ne)			
B	0	0								
A/B	1	213021	5 patro	AMBULANCE PRO NEMOCN						
A/B	1	213021	50110	lívována	20,47	20,47	5x Po-Pa			
A/B	1	213021	50110/2	vybavená	21,44	21,44	5x Po-Pa			
A/B	1	213021	50093	speciální	22,98	22,98	5x Po-Pa			
B	1	213031	5 patro	KLINIKA GYNÉKOLOGICKO - PORODNICKÁ - sestředění I A novovězení I - N						
B	1	213031	50103	deník mistruv pac	36,09	36,09	2x (7xPo-Ne)			
B	1	213031	50103/01	průběh	5,23	5,23	2x (7xPo-Ne)			
B	1	213031	50104	speciální seřada	9,52	9,52	1x Po-Pa			
B	1	213031	50232	3 tabkový pokoj č 1	26,18	26,18	2x (7xPo-Ne)			
B	1	213041	50232/01	umyvadla	6,55	6,55	2x (7xPo-Ne)			

UZEJL	PATRO	NR	MISTNOST	NAZEV PROSTORU	Podlahy m <sup>2</sup>	Váhd m <sup>2</sup>	Četnost ákldu	Četnost v Kč místné bez DPH	DPH 21%	Četnost v Kč místné vč. DPH
B	5	213031	50232/02	WC	1,42	1,42	2x (7xPo-Ne)			
B	5	213031	50232/03	spicba	1,69	1,69	2x (7xPo-Ne)			
B	5	213031	50233	3 kádný pokoj 2	23,88	21,88	2x (7xPo-Ne)			
B	5	213031	50234	2 kádný pokoj 2	23,88	21,88	2x (7xPo-Ne)			
B	5	213031	50234/01	umyvárna	6,55	6,55	2x (7xPo-Ne)			
B	5	213031	50234/02	WC	1,42	1,42	2x (7xPo-Ne)			
B	5	213031	50234/03	spicba	1,09	1,09	2x (7xPo-Ne)			
B	5	213031	50235	3 kádný pokoj 4	23,88	21,88	2x (7xPo-Ne)			
B	5	213031	50236	2 kádný pokoj 5	23,88	21,88	2x (7xPo-Ne)			
B	5	213031	50236/01	umyvárna	6,55	6,55	2x (7xPo-Ne)			
B	5	213031	50236/02	WC	1,42	1,42	2x (7xPo-Ne)			
B	5	213031	50236/03	spicba	1,09	1,09	2x (7xPo-Ne)			
B	5	213031	50237	2 kádný pokoj 6	23,88	21,88	2x (7xPo-Ne)			
B	5	213031	50238	schodiš	20,47	20,47	2x (7xPo-Ne)			
B	5	213031	50238/01	schodišní zařízení	4,27	4,27	2x (7xPo-Ne)			
B	5	213031	50240	3 kádný pokoj 7	23,88	21,88	2x (7xPo-Ne)			
B	5	213031	50240/01	umyvárna	3,68	3,68	2x (7xPo-Ne)			
B	5	213031	50240/02	WC	1,42	1,42	2x (7xPo-Ne)			
B	5	213031	50240/03	spicba	1,18	1,18	2x (7xPo-Ne)			
B	5	213031	50241	3 kádný pokoj 8	23,88	21,88	2x (7xPo-Ne)			
B	5	213031	50241/01	umyvárna	6,55	6,55	2x (7xPo-Ne)			
B	5	213031	50241/02	WC	1,42	1,42	2x (7xPo-Ne)			
B	5	213031	50241/03	spicba	1,69	1,69	2x (7xPo-Ne)			
B	5	213031	50242	1 kádný pokoj 9	23,88	23,88	2x (7xPo-Ne)			
B	5	213031	50243	šlba	9,81	9,81	2x (7xPo-Ne)			
B	5	213031	50244	schodiš	9,44	9,44	2x (7xPo-Ne)			
B	5	213031	50245	schodiš	25,61	25,61	2x (7xPo-Ne)			
B	5	213031	50246	schodiš - dle sestry	11,84	11,84	2x (7xPo-Ne)			
B	5	213031	50247	umyvárna zadržovací	2,26	2,26	2x (7xPo-Ne)			
B	5	213031	50247/01	WC	1,34	1,34	2x (7xPo-Ne)			
B	5	213031	50248	deník místnosti kádný	7,60	7,60	2x (7xPo-Ne)			
B	5	213031	50249	propouštěcí místnost - kádný ps	10,27	10,27	2x (7xPo-Ne)			
B	5	213031	50250	podlahá předstí	5,90	5,90	2x (7xPo-Ne)			
B	5	213031	50251	vystřikovna	27,70	27,70	2x (7xPo-Ne)			
B	5	213031	50252	přifrasna mlec dvnek	11,33	11,33	2x (7xPo-Ne)			
B	5	213031	50253	ženova kuchyn	12,94	12,94	2x (7xPo-Ne)			
B	5	213031	50253/01	indukční mltovník	3,84	3,84	2x (7xPo-Ne)			

EZEL	PATRO	RS	MÍSTNOST	NÁZEV PROSTORU	Podlahy m <sup>2</sup>	Strop m <sup>2</sup>	Přemostění	Celkem v Kč místnost DPH	Celkem v Kč místnost vč. DPH
H	5	213031	50254	sklad zdravotnických	11,15	11,15	Lx Øxdl		
B	5	213031	50255	čistič mýdla	13,61	13,61	2x (7xØx-Nx-		
B	5	213031	50256	skaf serinová	7,60	7,60	2x Øxdl		
B	5	213031	50257	sklad neovozovacího vozí	9,41	9,41	2x Øxdl		
B	5	213031	50258	sklad zdravotnických	9,41	9,41	2x Øxdl		
B	5	213031	50259	WC, umývacích pacientů	4,39	4,39	2x øxdl		
B	5	213031	50260	parkoviště vozíků	5,38	5,38	2x (ØxØx-Nx-		
B	5	213031	50261	chodba	6,30	6,30	2x (ØxØx-Nx-		
B	5	213031	50262	chodba	112,34	112,34	2x (ØxØx-Nx-		
B	5	213031	50263	chodba	21,07	21,07	2x (ØxØx-Nx-		
B	0	0							
C	5	213033	5 hlavní	KLINIKA (GYNEKOLOGICKO					
C	5	213033	50126	chodba	22,20	22,20	2x (ØxØx-Nx-		
C	5	007808	50157	WC	5,40	5,40	2x (ØxØx-Nx-		
C	5	213033	50159	střemi místnost pacientů	26,98	26,98	2x (ØxØx-Nx-		
C	5	213033	50159/01	plešň	6,43	6,43	2x (ØxØx-Nx-		
C	5	213033	50160	sklad	9,80	9,80	2x Øx-Nx-		
C	5	213033	50160	chodba	6,57	6,57	2x (ØxØx-Nx-		
C	5	213033	50293	3 (ØxØx) pokoj č. 1	26,10	26,10	2x (ØxØx-Nx-		
C	5	213033	50293/01	umyvadna	6,97	6,97	2x (ØxØx-Nx-		
C	5	213033	50293/02	WC	2,58	2,58	2x (ØxØx-Nx-		
C	5	213033	50294	3 (ØxØx) pokoj č. 2	23,90	23,90	2x (ØxØx-Nx-		
C	5	213033	50294	3 (ØxØx) pokoj č. 2	23,90	23,90	2x (ØxØx-Nx-		
C	5	213033	50294/01	umyvadna	6,87	6,87	2x (ØxØx-Nx-		
C	5	213033	50294/02	WC	2,58	2,58	2x (ØxØx-Nx-		
C	5	213033	50296	3 (ØxØx) pokoj č. 4	23,80	23,80	2x (ØxØx-Nx-		
C	5	213033	50297	3 (ØxØx) pokoj č. 5	23,80	23,80	2x (ØxØx-Nx-		
C	5	213033	50297/01	umyvadna	6,57	6,57	2x (ØxØx-Nx-		
C	5	213033	40297/02	WC	2,58	2,58	2x (ØxØx-Nx-		
C	5	213033	50298	3 (ØxØx) pokoj č. 6	23,80	23,80	2x (ØxØx-Nx-		
C	5	213033	50299	3 (ØxØx) pokoj č. 7	23,80	23,80	2x (ØxØx-Nx-		
C	5	213033	50299/01	umyvadna	3,72	3,72	2x (ØxØx-Nx-		
C	5	213033	50299/02	WC	2,60	2,60	2x (ØxØx-Nx-		
C	5	213033	50300	sešerný	23,80	23,80	2x (ØxØx-Nx-		
C	5	213033	50300/01	umyvadna	2,07	2,07	2x (ØxØx-Nx-		
C	5	213033	50300/02	WC	1,06	1,06	2x (ØxØx-Nx-		
C	5	213033	50301	3 (ØxØx) pokoj č. 8	23,80	23,80	2x (ØxØx-Nx-		

UZEL	PATRO	NS	MÍSTNOST	NÁZEV PROSTORU	Plocha m <sup>2</sup>	Objem m <sup>3</sup>	Číslo úniku	Celkem v Kč sazba bez DPH	DPH 21%	Celkem v Kč místně vč. DPH
C	1	213013	50101/02	WC	2,58	2,58	2x (700-10)			
C	5	213013	50102	1. laborator pokoj č. 9	23,80	23,80	7x (700-10)			
C	1	213013	50103	2. laborator pokoj č. 10	20,57	20,57	2x (700-10)			
C	1	213013	50101/01	WC	2,66	2,66	2x (700-10)			
C	1	213013	50101/02	WC	2,01	2,01	2x (700-10)			
C	1	213013	50104	podlaž. ústředí	17,41	17,41	5x (700-10)			
C	1	213013	50105	1. laborator pokoj č. 11	14,35	14,35	2x (700-10)			
C	1	213013	50106/01	WC	1,38	1,38	2x (700-10)			
C	1	213013	50106/02	WC	1,07	1,07	2x (700-10)			
C	1	213013	50109	WC - zvláštní	1,82	1,82	7x (700-10)			
C	1	213013	50109	podlaž. pokoj	5,97	5,97	7x (700-10)			
C	1	213013	50110	sklad chladicího prostoru	8,10	8,10	7x (700-10)			
C	1	213013	50111	tržba	20,37	20,37	2x (700-10)			
C	1	213013	50120/01	sklad chladicího prostoru	10,81	10,81	2x (700-10)			
C	1	213013	50113	sklad chladicího prostoru	1,84	1,84	2x (700-10)			
C	1	213013	50114	sklad chladicího prostoru	10,89	10,89	7x (700-10)			
C	1	213013	50115	sklad chladicího prostoru	14,30	14,30	2x (700-10)			
C	1	213013	50116	sklad chladicího prostoru	13,38	13,38	2x (700-10)			
C	1	213013	50117	sklad chladicího prostoru	18,82	18,82	2x (700-10)			
C	1	213013	50118	WC - zvláštní	8,10	8,10	2x (700-10)			
C	1	213013	50119	laboratorní prostor	3,64	3,64	7x (700-10)			
C	1	213013	50120/02	WC	5,38	5,38	2x (700-10)			
C	1	213013	50120/03	WC	116,25	116,25	2x (700-10)			
C	1	213014	50121	KLINGBERG OYNEKOLOGICKO - PEDIKONICKÁ - PŘÍRODNĚKÁ - LÉČEBNĚNÁ - NS 213014						
C	1	213014	50167	sklad chladicího prostoru	27,82	27,82	7x (700-10)			
C	1	213014	50168	sklad chladicího prostoru	10,59	10,59	7x (700-10)			
C	1	213014	50169	sklad chladicího prostoru	12,62	12,62	2x (700-10)			
C	1	213014	50171	1. laborator pokoj č. 1	26,10	26,10	7x (700-10)			
C	1	213014	50171/01	WC	6,87	6,87	7x (700-10)			
C	1	213014	50171/02	WC	2,58	2,58	7x (700-10)			
C	1	213014	50172	1. laborator pokoj č. 2	23,80	23,80	7x (700-10)			
C	1	213014	50173	2. laborator pokoj č. 3	23,80	23,80	7x (700-10)			
C	1	213014	50173/01	WC	6,87	6,87	7x (700-10)			
C	1	213014	50173/02	WC	2,58	2,58	7x (700-10)			
C	1	213014	50174	1. laborator pokoj č. 4	23,80	23,80	7x (700-10)			

ČÍSL.	PATRO	NS	MÍSTNOST	NÁZEV PROSTORU	Plocha: m <sup>2</sup>	Objem m <sup>3</sup>	Činnost údržby	Celkem v Kč místně bez DPH	DPH 21%	Celkem v Kč místně s DPH
C	4	213034	50335	šatelná pokoj 6 & 7	23,80	23,80	7x Po-Ne			
C	5	213034	5032502	umyvákna	6,87	6,87	7x Po-Ne			
C	5	213034	5032503	WC	2,58	2,58	7x Po-Ne			
C	5	213034	50326	3.ložkový pokoj 6 & 7	23,80	23,80	7x Po-Ne			
C	5	213034	50327	3.ložkový pokoj 6 & 7	23,80	23,80	7x Po-Ne			
C	5	213034	5032701	umyvákna	1,72	3,72	7x Po-Ne			
C	5	213034	5032702	WC	2,60	2,60	7x Po-Ne			
C	5	213034	50328	septena	23,80	23,80	7x Po-Ne			
C	5	213034	5032801	umyvákna	2,07	2,07	7x Po-Ne			
C	5	213034	5032802	WC	1,54	1,04	7x Po-Ne			
C	5	213034	50329	3.ložkový pokoj 6 & 7	23,80	23,80	7x Po-Ne			
C	5	213034	5032901	umyvákna	6,87	6,87	7x Po-Ne			
C	5	213034	5032902	WC	2,58	2,58	7x Po-Ne			
C	5	213034	50342	LOKAL	14,71	14,71	7x Po-Ne			
C	5	213034	50339	výšleňovna	19,87	19,87	2x (7x) Po-Ne			
C	5	213034	50340	čejková kuchyň	10,65	10,65	2x (7x) Po-Ne			
C	5	213034	5034001	odvěšovací mřížovce	7,84	3,84	7x Po-Ne			
C	5	213034	50341	atid	11,06	11,06	7x Po-Ne			
C	5	213034	50343	čistič místnosti	13,38	15,38	7x Po-Ne			
C	5	213034	50344	šatelná místnost	14,82	18,82	7x Po-Ne			
C	5	213034	50345	šatelná místnost	8,10	8,10	7x Po-Ne			
C	5	213034	50346	WC přívěsní	3,64	3,64	7x Po-Ne			
C	5	213034	50347	pankovací vana	5,08	5,08	2x (7x) Po-Ne			
C	5	213034		Křeslo výše uvedených, odpočinko			7x Po-Ne			
C	5	213034	50348	šatelná	116,25	116,25	2x (7x) Po-Ne			



UZEĽ	PATRO	NS	MÍSTNOSŤ	NAZEV PROSTORU	Podlahy m <sup>2</sup>	Strop m <sup>2</sup>	Číslo priestor	Číslo v št. robitné na DPH	DPH 21%	Číslo v št. mestské št. DPH
9	16	0								
AVD	5	213040	50039	KLINICKA (GYNEKOLOGICKO)						
AVD	5	213040	50038	sterilizace	7,88	7,88				
AVD	5	213040	50036/03	umývacia miestnosť	8,84	8,85				
AVD	5	213040	50039	steril. laboruj	5,50	5,50				
AVD	5	213040	50040	umývacia miestnosť	9,00	9,00				
AVD	5	213040	50041	odľadňovacie miestnosť	8,77	8,77				
AVD	5	213040	50042	zberňový stl	32,66	32,66				
AVD	5	213040	50043	odpočívacie miestnosť	18,22	18,22				
AVD	5	213040	50044/01	umývacia	3,11	3,11				
AVD	5	213040	50169	prechod	9,90	9,90				
AVD	5	213040	50169/01	stĺpik ohradz.	6,49	6,49				
AVD	5	213040	50170	elektronický endoskopický	24,83	24,83				
AVD	5	213040	50171	prípravná miestnosť	17,23	17,23				
AVD	5	213040	50172	operatívny stl	29,21	29,21				
AVD	5	213040	50173	sterilizace - umývacia	10,64	10,64				
AVD	5	213040	50174	umývacia miestnosť	29,91	29,91				
AVD	5	213040	50175	filtr	6,25	6,25				
AVD	5	213040	50176	stl	6,25	6,25				
AVD	5	213040	50177	naplnenie odpad	12,12	12,12				
AVD	5	213040	50178	umývadlo	2,37	2,37				
AVD	5	213040	50179	práčovňa	3,48	3,48				
AVD	5	213040	50179/01	WC	1,15	1,15				
AVD	5	213040	50179/02	špináče	1,70	1,70				
AVD	5	213040	50180	sedacia	22,82	22,82				
AVD	5	213040	50184/05	stacionárna	26,78	26,78				
AVD	5	213040	50184/06	vedenie	7,55	7,55				
AVD	5	213040	50184/07	chodba	57,33	57,33				
AVD	5	213040	50185	umývadla s um. v. um.	4,13	4,13				
AVD	5	213040	50185/01	práčovňa	2,62	2,62				
AVD	5	213040	50185/02	WC	1,70	1,70				
AVD	5	213040	50185/03	WC	1,70	1,70				
AVD	5	213040	50185	umývadla s um. v. um.	3,57	3,57				
AVD	5	213040	50186/01	práčovňa	2,99	2,99				
AVD	5	213040	50186/02	WC	1,06	1,06				
AVD	5	213040	50186	elektr. pr. um.	11,33	11,33				
AVD	5	213040	50189	sklad čistiaceho pr. um.	9,67	9,67				

UZEĽ	PATRO	NS	MĚSTNOST	NÁZEV PROSTORU	Podlaha m <sup>2</sup>	Objem m <sup>3</sup>	Číselnost okna	Číselnost v Kč místnost bez DPH	DPH 21%	Číselnost v Kč místnost vč. DPH
C/D	5	212050	50190	sklad materiálu	10,43	10,40	zajišťuje stla. st. Jbn			
C/D	5	213040	50191	sklad spínacího postla	10,27	10,27	zajišťuje stla. st. Jbn			
C/D	5	213040	50307	chodba	19,30	19,30	zajišťuje stla. st. Jbn			
C/D	5	213040		Zajišťuje stla. služba - CP sal U P			5x (Po-Po)			
H	0	0								
H/C	5	211051	5.patro	KLINIKA GYNÉKOLOGICKO - PŘEDNÍČKÁ - JIP NS 2130						
H/C	5	213051	50126	chodba	113,89	113,89				
H/C	5	211052	50126/01	elektroměrnišnice	2,68	2,68	2x (Po-Po)-Ne			
H/C	5	211050	50127	řídí	6,50	6,50	3x (Po-Po)+2x So-Ne			
H/C	5	213050	50128	těžší pavement	13,51	13,51	3x (Po-Po)+2x So-Ne			
H/C	5	213050	50129	čistící místnost	10,38	10,38	3x (Po-Po)+2x So-Ne			
H/C	4	213050	50130	sklad spínacího postla	7,16	7,16	3x (Po-Po)+2x So-Ne			
H/C	5	211050	50131	WC imobilních pacientů	2,52	2,52	3x (Po-Po)+2x So-Ne			
H/C	5	213050	50132	3. lobbiová JIP	46,37	46,37	3x (Po-Po)+2x So-Ne			
H/C	5	213050	50133	dlazba	29,39	29,39	3x (Po-Po)+2x So-Ne			
H/C	5	213050	50133/01	řídí	4,09	4,09	3x (Po-Po)+2x So-Ne			
H/C	5	213050	50134	2. lobbiová JIP	32,91	32,91	3x (Po-Po)+2x So-Ne			
H/C	5	213050	50135	1. lobbiová JIP	16,82	16,82	3x (Po-Po)+2x So-Ne			
H/C	5	213050	50136	sklad spínacího postla	3,63	3,63	3x (Po-Po)+2x So-Ne			
H/C	5	213050	50137	čistící místnost	14,18	14,18	3x (Po-Po)+2x So-Ne			
H/C	5	213050	50138	Dvaz	14,42	14,42	3x (Po-Po)+2x So-Ne			
H/C	5	211050	50138/02	řídí	4,57	4,57	3x (Po-Po)+2x So-Ne			
H/C	5	213050	50138/02	sociální zařízení	1,68	1,68	3x (Po-Po)-2x So-Ne			
H/C	5	213050	50139	stančík sestry	12,99	12,99	2x (Po-Po)-Ne			
H/C	5	213050	50139/1	špraha	7,08	7,08	2x (Po-Po)-Ne			



UZEL	PATRO	NS	MÍSTNOST	NÁZEV PROSTORU	Podlahy m2	Stlůp m2	Celková výška	Celkem v Kč místní bez DPH	DPH 21%	Celkem v Kč místní vč. DPH
C	3	213035	50362/02	šprcha	1,80	1,80	7x Po-Ne			
C	3	213035	50362/03	WC	1,82	1,82	7x Po-Ne			
C	3	213035	50363	3 ložňový pokoj - č. 5	26,03	26,03	7x Po-Ne			
C	3	213035	50363/01	umyvadlo	0,35	0,35	7x Po-Ne			
C	3	213035	50363/02	WC	1,72	1,72	7x Po-Ne			
C	3	213035	50363/03	šprcha	1,48	1,48	7x Po-Ne			
C	3	213035	50364	1 ložňový pokoj - č. 6	23,88	23,88	7x Po-Ne			
C	3	213035	50365	1 ložňový pokoj - č. 7	23,88	23,88	7x Po-Ne			
C	3	213035	50365/01	umyvadlo	0,35	0,35	7x Po-Ne			
C	3	213035	50365/02	WC	1,72	1,72	7x Po-Ne			
C	3	213035	50365/03	šprcha	1,48	1,48	7x Po-Ne			
C	3	213035	50366	1 ložňový pokoj - č. 8	23,88	23,88	7x Po-Ne			
C	3	213035	50367	1 ložňový pokoj - č. 9	23,88	23,88	7x Po-Ne			
C	3	213035	50367/01	umyvadlo	0,35	0,35	7x Po-Ne			
C	3	213035	50367/02	WC	1,72	1,72	7x Po-Ne			
C	3	213035	50367/03	šprcha	1,48	1,48	7x Po-Ne			
C	3	213035	50368	lázeňový pokoj - č. 10	26,03	26,03	7x Po-Ne			
C	3	213035	50369	čistící	153,11	153,11	2x (Po-Ne)			
C	3	213035	50370	deník	0,89	0,89	7x Po-Ne			
C	3	213035	50371	sklad čistícího prášku	7,29	7,29	7x Po-Ne			
C	3	213035	50372	čistící nástroj	12,62	12,62	7x Po-Ne			
C	3	213035	50373	vyšetrovač	22,34	22,34	2x (Po-Ne)			
C	3	213035	50374	čistící kůžka	6,79	6,79	7x Po-Ne			
C	3	213035	50374/01	odlínací místnost	3,76	3,76	7x Po-Ne			
C	3	213035	50375	šat. zázemí personál	14,50	14,50	7x Po-Ne			
C	3	213035	50366	místnost seřez	17,46	17,46	7x Po-Ne			
C	3	213035	50376	sklad místnost (personál)	25,97	25,97	7x Po-Ne			
C	3	213035	50377	šat. zázemí	8,32	8,32	7x Po-Ne			

UZUN	PATRO	NS	MISTNOST	NAZEV PROSTOR	Podoba m2	Uvod m2	Cena za m2	Celna s K4 za predn. vrh DPH	30% DPH	Celna s K4 za predn. vrh DPH
0	0	0								
B	1	219701	5 pato	Dela Na:VODROZIBIČEČ & JIRP - vedni - NS						
B	5	219704	50093	stančni sektor	8,42	8,42	74,00			
B	5	219701	50098	stan. vrhovi, oblozba	25,79	25,79	21,70			
B	5	219710	50099	oblož. odpr. vrhovi	16,21	16,21	13,45			
B	5	219701	50205	vedni s pos. svetil.	13,45	13,45	13,45			
B	4	219701	50206	oblož. odpr. svetil.	16,21	16,21	13,45			
B	5	219701	50207	kanaliz. vodov.	13,40	13,40	13,40			
B	5	219701	50207-01	pelletir	5,26	5,26	4,38			
B	5	219701	50207-02	oblož. svetil.	3,64	3,64	3,03			
B	5	219701	50211	oblozba	17,05	17,05	14,29			
B	4	219704	50209	WC. zanj. svetil.	2,63	2,63	2,19			
B	5	219701	50211	del. pletenost per. svetil.	21,60	21,60	18,00			
B	4	219701	50225B	kanaliz.	72,96	72,96	60,80			
B	2	219730	50231	frizier. enilman	8,75	8,75	7,29			
B	4	219710	50233	kanaliz.	23,88	23,88	19,90			
B	5	219710	50233	kanaliz.	6,55	6,55	5,46			
B	5	219720	50232-02	WC	1,72	1,72	1,44			
B	5	219720	50232-03	WC	1,48	1,48	1,23			
B	5	219730	50233	2. lahov. vodov.	23,88	23,88	19,90			
B	5	219710	50233-01	WC	1,72	1,72	1,44			
B	5	219710	50233-02	WC	1,48	1,48	1,23			
B	5	219710	50233-03	WC	1,48	1,48	1,23			
B	5	219710	50233-04	WC	1,48	1,48	1,23			
B	5	219710	50233-05	WC	1,48	1,48	1,23			
B	5	219710	50233-06	WC	1,48	1,48	1,23			
B	5	219710	50233-07	WC	1,48	1,48	1,23			
B	5	219710	50233-08	WC	1,48	1,48	1,23			
B	5	219710	50233-09	WC	1,48	1,48	1,23			
B	5	219710	50233-10	WC	1,48	1,48	1,23			
B	5	219710	50233-11	WC	1,48	1,48	1,23			
B	5	219710	50233-12	WC	1,48	1,48	1,23			
B	5	219710	50233-13	WC	1,48	1,48	1,23			
B	5	219710	50233-14	WC	1,48	1,48	1,23			
B	5	219710	50233-15	WC	1,48	1,48	1,23			
B	5	219710	50233-16	WC	1,48	1,48	1,23			
B	5	219710	50233-17	WC	1,48	1,48	1,23			
B	5	219710	50233-18	WC	1,48	1,48	1,23			
B	5	219710	50233-19	WC	1,48	1,48	1,23			
B	5	219710	50233-20	WC	1,48	1,48	1,23			
B	5	219710	50233-21	WC	1,48	1,48	1,23			
B	5	219710	50233-22	WC	1,48	1,48	1,23			
B	5	219710	50233-23	WC	1,48	1,48	1,23			
B	5	219710	50233-24	WC	1,48	1,48	1,23			
B	5	219710	50233-25	WC	1,48	1,48	1,23			
B	5	219710	50233-26	WC	1,48	1,48	1,23			
B	5	219710	50233-27	WC	1,48	1,48	1,23			
B	5	219710	50233-28	WC	1,48	1,48	1,23			
B	5	219710	50233-29	WC	1,48	1,48	1,23			
B	5	219710	50233-30	WC	1,48	1,48	1,23			
B	5	219710	50233-31	WC	1,48	1,48	1,23			
B	5	219710	50233-32	WC	1,48	1,48	1,23			
B	5	219710	50233-33	WC	1,48	1,48	1,23			
B	5	219710	50233-34	WC	1,48	1,48	1,23			
B	5	219710	50233-35	WC	1,48	1,48	1,23			
B	5	219710	50233-36	WC	1,48	1,48	1,23			
B	5	219710	50233-37	WC	1,48	1,48	1,23			
B	5	219710	50233-38	WC	1,48	1,48	1,23			
B	5	219710	50233-39	WC	1,48	1,48	1,23			
B	5	219710	50233-40	WC	1,48	1,48	1,23			
B	5	219710	50233-41	WC	1,48	1,48	1,23			
B	5	219710	50233-42	WC	1,48	1,48	1,23			
B	5	219710	50233-43	WC	1,48	1,48	1,23			
B	5	219710	50233-44	WC	1,48	1,48	1,23			
B	5	219710	50233-45	WC	1,48	1,48	1,23			
B	5	219710	50233-46	WC	1,48	1,48	1,23			
B	5	219710	50233-47	WC	1,48	1,48	1,23			
B	5	219710	50233-48	WC	1,48	1,48	1,23			
B	5	219710	50233-49	WC	1,48	1,48	1,23			
B	5	219710	50233-50	WC	1,48	1,48	1,23			
B	5	219710	50233-51	WC	1,48	1,48	1,23			
B	5	219710	50233-52	WC	1,48	1,48	1,23			
B	5	219710	50233-53	WC	1,48	1,48	1,23			
B	5	219710	50233-54	WC	1,48	1,48	1,23			
B	5	219710	50233-55	WC	1,48	1,48	1,23			
B	5	219710	50233-56	WC	1,48	1,48	1,23			
B	5	219710	50233-57	WC	1,48	1,48	1,23			
B	5	219710	50233-58	WC	1,48	1,48	1,23			
B	5	219710	50233-59	WC	1,48	1,48	1,23			
B	5	219710	50233-60	WC	1,48	1,48	1,23			
B	5	219710	50233-61	WC	1,48	1,48	1,23			
B	5	219710	50233-62	WC	1,48	1,48	1,23			
B	5	219710	50233-63	WC	1,48	1,48	1,23			
B	5	219710	50233-64	WC	1,48	1,48	1,23			
B	5	219710	50233-65	WC	1,48	1,48	1,23			
B	5	219710	50233-66	WC	1,48	1,48	1,23			
B	5	219710	50233-67	WC	1,48	1,48	1,23			
B	5	219710	50233-68	WC	1,48	1,48	1,23			
B	5	219710	50233-69	WC	1,48	1,48	1,23			
B	5	219710	50233-70	WC	1,48	1,48	1,23			
B	5	219710	50233-71	WC	1,48	1,48	1,23			
B	5	219710	50233-72	WC	1,48	1,48	1,23			
B	5	219710	50233-73	WC	1,48	1,48	1,23			
B	5	219710	50233-74	WC	1,48	1,48	1,23			
B	5	219710	50233-75	WC	1,48	1,48	1,23			
B	5	219710	50233-76	WC	1,48	1,48	1,23			
B	5	219710	50233-77	WC	1,48	1,48	1,23			
B	5	219710	50233-78	WC	1,48	1,48	1,23			
B	5	219710	50233-79	WC	1,48	1,48	1,23			
B	5	219710	50233-80	WC	1,48	1,48	1,23			
B	5	219710	50233-81	WC	1,48	1,48	1,23			
B	5	219710	50233-82	WC	1,48	1,48	1,23			
B	5	219710	50233-83	WC	1,48	1,48	1,23			
B	5	219710	50233-84	WC	1,48	1,48	1,23			
B	5	219710	50233-85	WC	1,48	1,48	1,23			
B	5	219710	50233-86	WC	1,48	1,48	1,23			
B	5	219710	50233-87	WC	1,48	1,48	1,23			
B	5	219710	50233-88	WC	1,48	1,48	1,23			
B	5	219710	50233-89	WC	1,48	1,48	1,23			
B	5	219710	50233-90	WC	1,48	1,48	1,23			
B	5	219710	50233-91	WC	1,48	1,48	1,23			
B	5	219710	50233-92	WC	1,48	1,48	1,23			
B	5	219710	50233-93	WC	1,48	1,48	1,23			
B	5	219710	50233-94	WC	1,48	1,48	1,23			
B	5	219710	50233-95	WC	1,48	1,48	1,23			
B	5	219710	50233-96	WC	1,48	1,48	1,23			
B	5	219710	50233-97	WC	1,48	1,48	1,23			
B	5	219710	50233-98	WC	1,48	1,48	1,23			
B	5	219710	50233-99	WC	1,48	1,48	1,23			
B	5	219710	50233-100	WC	1,48	1,48	1,23			

UZEK	PATRO	NS	MÍSTNOST	NÁZEV PROSTORU	Podlahy m <sup>2</sup>	Objem m <sup>3</sup>	Průměr stropu	Číslem v kč inčelné bez DPH	DPH 21%	Číslem v kč m4čelné vč. DPH
B	4	219731	50262	2.103kový pokoj - č. 1	26,18	26,18	2x (7x2,0x-Ne)			
B	5	219731	50262B01	venkovská	4,26	4,26	2x (7x2,0x-Ne)			
B	5	219731	50262B02	WC	1,79	1,79	2x (7x2,0x-Ne)			
B	5	219731	50262B03	sestava	1,66	1,66	2x (7x2,0x-Ne)			
B	4	219731	50262	2.104kový pokoj - č. 2	23,42	23,42	2x (7x2,0x-Ne)			
B	4	219731	50262A01	2.104kový pokoj - č. 3	23,38	23,38	2x (7x2,0x-Ne)			
B	4	219731	50262A02	umyvadlo	8,30	8,30	2x (7x2,0x-Ne)			
B	4	219731	50262A03	WC	1,77	1,77	2x (7x2,0x-Ne)			
B	4	219731	50262A04	sestava	1,66	1,66	2x (7x2,0x-Ne)			
B	4	219731	50262A05	2.105kový pokoj - č. 4	23,88	23,88	2x (7x2,0x-Ne)			
B	4	219731	50262A06	2.105kový pokoj - č. 5	23,80	23,80	2x (7x2,0x-Ne)			
B	4	219731	50262A01	umyvadlo	8,30	8,30	2x (7x2,0x-Ne)			
B	4	219731	50262A02	WC	1,79	1,79	2x (7x2,0x-Ne)			
B	4	219731	50262A03	sestava	1,66	1,66	2x (7x2,0x-Ne)			
B	4	219731	50262B	2.106kový pokoj - č. 6	23,22	23,22	2x (7x2,0x-Ne)			
B	4	219731	50262B01	socialní sdílení	20,47	20,47	2x (7x2,0x-Ne)			
B	4	219731	50262B02	2.106kový pokoj - č. 9	4,11	4,11	2x (7x2,0x-Ne)			
B	4	219731	50262B03	2.107kový pokoj - č. 8	23,80	23,80	2x (7x2,0x-Ne)			
B	4	219731	50262B04	umyvadlo	1,11	1,11	2x (7x2,0x-Ne)			
B	4	219731	50262B05	WC	1,84	1,84	2x (7x2,0x-Ne)			
B	4	219731	50262B06	2.108kový pokoj - č. 7	23,84	23,84	2x (7x2,0x-Ne)			
B	4	219731	50262B07	umyvadlo	1,84	1,84	2x (7x2,0x-Ne)			
B	4	219731	50262B08	WC	1,79	1,79	2x (7x2,0x-Ne)			
B	4	219731	50262B09	sestava	1,11	1,11	2x (7x2,0x-Ne)			
B	4	219731	50262B10	2.109kový pokoj - č. 10	1,99	1,99	2x (7x2,0x-Ne)			
B	4	219731	50262B11	WC	23,88	23,88	2x (7x2,0x-Ne)			
B	4	219731	50262B12	WC	9,81	9,81	2x (7x2,0x-Ne)			
B	4	219731	50262B13	WC	9,84	9,84	2x (7x2,0x-Ne)			
B	4	219731	50262B14	WC	23,81	23,81	2x (7x2,0x-Ne)			
B	4	219731	50262B15	WC	12,43	12,43	2x (7x2,0x-Ne)			
B	4	219731	50262B16	WC	2,26	2,26	2x (7x2,0x-Ne)			
B	4	219731	50262B17	WC	1,84	1,84	2x (7x2,0x-Ne)			
B	4	219731	50262B18	WC	7,60	7,60	2x (7x2,0x-Ne)			
B	4	219731	50262B19	WC	10,27	10,27	2x (7x2,0x-Ne)			
B	4	219731	50262B20	WC	28,03	28,03	2x (7x2,0x-Ne)			
B	4	219731	50262B21	WC	11,61	11,61	2x (7x2,0x-Ne)			
B	4	219731	50262B22	WC	11,19	11,19	2x (7x2,0x-Ne)			



UZEL	PATRO	NS	MÍSTNOST	NÁZEV PROSTORU	Podlahy m2	Čistá m2	Cenost užitku	Celkem v Kč úspěšně bez DPH	DPH 21%	Celkem v Kč úspěšně vč. DPH
A	3	993230	3001401	obedárna	2,77	2,77	5x Po-Pa			
B/A	2	215801	30009	KLINIKA DĚTSKÁ ČR/MI - vedle	29,89	29,89	5x Po-Pa			
B/A	2	215801	30009	úložný předstírat	4,30	4,30	5x Po-Pa			
B/A	2	215801	30009/02	WC	5,08	5,08	5x Po-Pa			
B/A	2	215801	30009/01	WC	3,24	3,24	5x Po-Pa			
B/A	2	215801	30137	úložný předstírat	25,90	25,90	2x Po-Pa			
B/A	2	215801	30133	WC	21,22	21,22	2x Po-Pa			
B/A	2	215801	30132	WC	50,05	50,05	5x Po-Pa			
B/A	2	215801	30132/01	WC	2,73	2,73	5x Po-Pa			
B/A	2	215801	30133	WC	4,39	4,39	2x Po-Pa			
B/A	2	215801	30133/01	WC	2,66	2,66	2x Po-Pa			
B/A	2	215801	30133/02	WC	1,53	1,53	2x Po-Pa			
B/A	2	215801	30133/04	WC	1,53	1,53	2x Po-Pa			
B/A	2	215801	30134	WC	1,53	1,53	2x Po-Pa			
B/A	2	215801	30134/01	WC	2,41	2,41	2x Po-Pa			
B/A	2	215801	30134/02	WC	2,21	2,21	2x Po-Pa			
B/A	2	215801	30135	WC	10,35	10,35	2x Po-Pa			
B/A	2	215801	30140	WC	7,52	7,52	2x Po-Pa			
B/A	2	215801	30142	WC	9,47	9,47	1x Po-Pa			
B/A	2	215801	30143	WC	54,98	54,98	2x Po-Pa			
B/A	2	215801	30144	WC	23,16	23,16	2x Po-Pa			
B/A	2	215801	30145	WC	21,53	21,53	1x Po-Pa			
B/A	2	215801	30146	WC	13,47	13,47	1x Po-Pa			
B/A	2	215801	30146/01	WC	2,27	2,27	1x Po-Pa			
B/A	2	215801	30146/02	WC	4,09	4,09	1x Po-Pa			
B/A	2	215801	30147	WC	13,57	13,57	1x Po-Pa			
B/A	2	215801	30147/01	WC	4,33	4,33	1x Po-Pa			
B/A	2	215801	30147/02	WC	3,20	3,20	1x Po-Pa			
B/A	2	215801	30148	WC	13,47	13,47	1x Po-Pa			
B/A	2	215801	30148/01	WC	6,45	6,45	1x Po-Pa			
B/A	2	215801	30148/02	WC	13,57	13,57	1x Po-Pa			
B/A	2	215801	30149/01	WC	4,33	4,33	1x Po-Pa			
B/A	2	215801	30149/02	WC	3,20	3,20	1x Po-Pa			
B/A	2	215801	30150	WC	13,57	13,57	1x Po-Pa			



ETZEL	PATRO	NS	MÍSTNOST	NAZEV PROSTORU	Podlahy m2	Strop m2	Černost díkude	Černost v Kč místně bez DPH	DPH 21%	Černost v Kč místně vč. DPH
B/A	3	215801	3015001	průběh	2,37	2,97	3x stěna			
B/A	3	215801	3015002	veškeré zařízení	4,09	4,09	2x stěna			
B/A	3	215801	30153	kolbovna	60,67	60,67	2x výdne			
B/A	3	215801	30129	ocení pokrovnost - termín vyřazen	23,08	22,08	3x Po-Nc			
0	0	0								
B/A	3	007903	3.patro	UJDEJ ENI TECHNICKY VE ZDRAVOTNICK. VY						
B/A	3	007903	30151	technika	13,57	13,57	1x stěna			
B/A	3	007903	30151/01	stěny	4,33	4,33	1x stěna			
B/A	3	007903	30151/02	sociální zařízení	3,20	3,20	1x výdne			
0	0	0								
B	3	997140	3.patro	Oddělení centrálních top. a vzduch. NS 30114						
B	3	997140	30117	čistá chodba	19,91	19,91	4x(5x)Po-PaI			
B	3	997140	30118	nřizovací pacenta	13,41	13,41	4x(5x)Po-PaI			
B	3	997140	30119	malý oper. sál	21,92	21,92	4x(5x)Po-PaI			
B	3	997140	30120	velký oper. sál	20,83	20,83	4x(5x)Po-PaI			
B	3	997140	30121	anesteziov. přípravena	20,40	20,40	4x(5x)Po-PaI			
B	3	997140	30122	omýv. vana	14,29	14,29	4x(5x)Po-PaI			
B	3	997140	30123	říd. řez	6,51	6,51	4x(5x)Po-PaI			
B	3	997140	30124	říd. stroj	6,78	6,78	4x(5x)Po-PaI			
B	3	997140	30125	veškerá vana účerno	14,13	14,13	4x(5x)Po-PaI			
B	3	997140	30126	WC	1,65	1,65	4x(5x)Po-PaI			
B	3	997140	30126/02	sprchový kout	4,45	4,45	4x(5x)Po-PaI			
B	3	997140	30127	speciální vyřezovna	18,65	18,65	4x(5x)Po-PaI			
B	3	997140	30128	speciální	23,56	23,56	4x(5x)Po-PaI			
B	3	997140	30137	malá špinavého prádla	7,87	7,87	4x(5x)Po-PaI			
B	3	997140	30138	malá steril. materiálů	10,50	10,50	4x(5x)Po-PaI			
B	3	997140	30139	stěna	10,36	10,36	4x(5x)Po-PaI			
B	3	997140	30141	WC stroj	1,93	1,93	4x(5x)Po-PaI			
0	0	0								
B	3	215830	3.patro	KLINIKA DĚTSKÁ OČNÍ - NS 2						
B	3	215830	30145	stěna	8,40	8,40	5x Po-Pa			
B	3	215830	30156	deník místnost pacientů	25,79	25,79	7x Po-Nc			
B	3	215830	30157	kompožita	17,90	17,90	5x Po-Pa			
B	3	215830	30046	vyřezovna dětská vč. stla	13,45	13,45	3x(7x)Po-NcI			
B	3	215830	30262	stěna	16,21	16,21	7x Po-Nc			
B	3	215830	30263	stěna stroj	13,49	13,49	7x Po-Nc			
B	3	215830	30263/01	průběh	5,26	5,26	7x Po-Nc			

UZEL	PATRO	NS	MÍSTNOST	NAZEV PROSTORU	Podlahy m2	Objem m3	Černost obludu	Celkem v Kč měřené bez DPH	DPH 21%	Celkem v Kč měřené vč. DPH
B	1	215830	30261/02	prostor zařízení	2,64	2,64	7x Po-Ne			
B	5	215830	30264	1. laborov. pokoj - 6. 1	17,05	17,05	2x (7xPo-Ne)			
B	5	215830	30264/01	socialni zařízení	8,43	8,43	2x (7xPo-Ne)			
B	1	215830	30265	WC přestavi	2,65	2,65	2x (7xPo-Ne)			
B	1	215830	30266	WC	2,55	2,55	2x (7xPo-Ne)			
B	3	215830	30267	WC - umyvadlo	2,46	2,46	2x (7xPo-Ne)			
B	3	215830	30268	2. laborov. pokoj - 6. 2	21,70	21,70	2x (7xPo-Ne)			
B	1	215830	30268/01	socialni zařízení	4,87	4,87	2x (7xPo-Ne)			
B	5	215830	30271	1. laborov. pokoj - 6. 1	24,28	24,28	2x (7xPo-Ne)			
B	3	215830	30271/01	umyvadlo	6,55	6,55	2x (7xPo-Ne)			
B	3	215830	30271/02	opelka	1,72	1,72	2x (7xPo-Ne)			
B	1	215830	30271/03	WC	1,48	1,48	2x (7xPo-Ne)			
B	3	215830	30272	3. laborov. pokoj - 6. 4	23,88	23,88	2x (7xPo-Ne)			
B	3	215830	30273	3. laborov. pokoj - 6. 5	23,88	23,88	2x (7xPo-Ne)			
B	3	215830	30273/01	umyvadlo	6,55	6,55	2x (7xPo-Ne)			
B	3	215830	30273/02	opelka	1,72	1,72	2x (7xPo-Ne)			
B	3	215830	30273/03	WC	1,48	1,48	2x (7xPo-Ne)			
B	1	215830	30274	terasa	26,02	26,02	2x (7xPo-Ne)			
B	1	215830	30274/01	umyvadlo	6,55	6,55	2x (7xPo-Ne)			
B	3	215830	30274/02	opelka	1,72	1,72	2x (7xPo-Ne)			
B	3	215830	30274/03	WC	1,48	1,48	2x (7xPo-Ne)			
B	1	215830	30275	1. laborov. pokoj - 6. 6	23,88	23,88	2x (7xPo-Ne)			
B	1	215830	30276	3. laborov. pokoj - 6. 7	23,88	23,88	2x (7xPo-Ne)			
B	3	215830	30276/01	umyvadlo	6,55	6,55	2x (7xPo-Ne)			
B	3	215830	30276/02	opelka	1,72	1,72	2x (7xPo-Ne)			
B	3	215830	30276/03	WC	1,48	1,48	2x (7xPo-Ne)			
B	1	215830	30277	3. laborov. pokoj - 6. 8	23,88	23,88	2x (7xPo-Ne)			
B	1	215830	30278	3. laborov. pokoj - 6. 9	23,88	23,88	2x (7xPo-Ne)			
B	1	215830	30278/01	umyvadlo	6,55	6,55	2x (7xPo-Ne)			
B	1	215830	30278/02	opelka	1,72	1,72	2x (7xPo-Ne)			
B	1	215830	30278/03	WC	1,42	1,42	2x (7xPo-Ne)			
B	3	215830	30279	3. laborov. pokoj - 6. 10	26,02	26,02	2x (7xPo-Ne)			
B	1	215830	30280	chodba	152,65	152,65	2x (7xPo-Ne)			
B	1	215830	30281	dvéře	9,81	9,81	2x (7xPo-Ne)			
B	1	215830	30282	sklad pokojů	6,21	6,21	2x (7xPo-Ne)			
B	1	215830	30283	Kolceci místnost	12,02	12,02	2x (7xPo-Ne)			
B	3	215830	30284	vestib. výtahová dvéřka	22,80	22,80	2x (7xPo-Ne)			

UZEŤ	PATRO	NS	MĽTŤOVOSŤ	NAZEV PRÍSTORU	Podlahy m2	Uzdĺ m2	Č. reťazovej	Č. reťazovej	Č. reťazovej
B	3	215810	30285	Činnosť kuchynia	6,22	4,79	3x (7xPo-3x)		
B	3	215830	3028101	oddelovací dverami	2,66	2,66	3x (7xPo-N)		
B	3	215830	30286	keramická vlnitovina	15,11	15,11	7x Po-N		
0	0	0							
B/C	0	0	3 patro	LEKÁRSKE POKOJE					
B/C	3	214130	30176	pokoj lekár	24,34	24,34	3x Po-P1		
B/C	3	214130	30177	pokoj lekár	10,05	10,05	5x Po-P4		
B/C	3	214130	3017501	predsiev	2,94	2,94	3x Po-P3		
B/C	3	214130	3017502	sociálny zariadení	3,45	3,45	3x Po-P2		
B/C	3	213330	30178	pokoj lekár	10,05	10,05	3x Po-P4		
B/C	3	213330	30178/01	predsiev	3,30	3,30	3x Po-P3		
B/C	3	213330	30178/02	medicína zariadení	3,67	3,67	3x Po-P6		
B/C	3	214601	30179	chirurgický pokoj	10,05	10,05	3x rídne		
B/C	3	214601	30179/01	predsiev	3,30	3,30	3x rídne		
B/C	3	214601	30180	chirurgický pokoj	10,05	10,05	3x rídne		
B/C	3	214601	30180/01	predsiev	3,30	3,30	3x rídne		
B/C	3	214601	30180/02	WC	3,67	3,67	3x rídne		
B/C	3	214601	30181	chirurgický pokoj	10,05	10,05	3x rídne		
B/C	3	214601	30181/01	predsiev	3,30	3,30	3x rídne		
B/C	3	214601	30181/02	WC	3,67	3,67	3x rídne		
0	0	0							
C	3	216730	3. patro	ODDELENÍ hematologické + N					
C	3	216730	30223	laboratórium	29,28	29,28	7x Po-N		
C	3	216730	30224	šatňa	10,59	10,59	2x (7xPo-N)		
C	3	216730	30332	3 oddelový pokoj - C 1	26,18	26,18	3x (3xPo-N)		
C	3	216730	30332/01	umývadla	6,55	6,55	3x (7xPo-N)		
C	3	216730	30332/02	spevne	1,69	1,69	1x (7xPo-N)		
C	3	216730	30332/03	WC	1,42	1,42	3x (7xPo-N)		
C	3	216730	30333	2 oddelový pokoj - E 2	23,88	23,88	2x (7xPo-N)		
C	3	216730	30334	2 oddelový pokoj - E 3	23,88	23,88	2x (7xPo-N)		
C	3	216730	30334/01	umývadla	6,49	6,49	3x (7xPo-N)		
C	3	216730	30334/03	WC	1,42	1,42	3x (7xPo-N)		
C	3	216730	30335	2 oddelový pokoj - E 4	23,88	23,88	3x (7xPo-N)		
C	3	216730	30335/01	2 oddelový pokoj - C 5	23,88	23,88	3x (7xPo-N)		
C	3	216730	30335/01	umývadla	6,50	6,50	3x (7xPo-N)		
C	3	216730	30335/02	spevne	1,69	1,69	1x (7xPo-N)		

UZEJL	PATRO	NS	MÍSTNOST	NÁZEV PROSTORU	Podlahy m2	Objed m2	Číslo skúšky	Cena v Kč místnosť bez DPH	DPH 21%	Cena v Kč místnosť s DPH
C	3	216730	3017661	WC	1,92	1,92	1x (Zápis-Nel)			
C	3	216730	30377	Zápisový priestor - 6.4	23,88	23,88	3x (Zápis-Nel)			
C	3	216730	30378	Zápisový priestor - 6.9	23,80	23,80	3x (Zápis-Nel)			

UZEĽ	PATRO	NS	MĚSŤŤNOST	NÁZEV PRUNTORU	Podlahy m2	Objem m3	Čísloost údržba	Čísloem v Kč mlčičné bez DPH	DPH 21%	Čísloem v Kč mlčičné vč. DPH
C	3	216710	303780C1	umyvamn	2,70	2,70	3x (7xPo-Ne)			
C	3	216710	401780Q2	specha	1,55	1,55	1x (7xPo-Ne)			
C	3	216710	303780C3	WC	1,69	1,69	1x (7xPo-Ne)			
C	3	216710	303780C4	sešedna	23,60	21,80	1x (7xPo-Ne)			
C	3	216710	303780C1	umyválna	2,61	2,61	3x (7xPo-Ne)			
C	3	216710	303800C	210žkový pokoj - e R	23,48	23,88	1x (7xPo-Ne)			
C	3	216710	303800C1	umyválna	6,55	6,55	1x (7xPo-Ne)			
C	3	216710	303800C2	specha	1,69	1,69	3x (7xPo-Ne)			
C	3	216710	303800C3	WC	1,42	1,42	1x (7xPo-Ne)			
C	3	216710	303810C	2 10žkový pokoj - e 9	23,88	23,88	1x (7xPo-Ne)			
C	3	216710	303820C	1 10žkový pokoj - e 10	20,57	20,57	3x (7xPo-Ne)			
C	3	216710	303820C1	umyválna	2,63	2,63	3x (7xPo-Ne)			
C	3	216710	303820C2	WC	2,71	2,01	3x (7xPo-Ne)			
C	3	216710	303830C	pokoj lekce	17,41	17,41	2x 0žba			
C	3	216710	303840C	hemi del'ecul	12,50	12,50	5x Po-Pa			
C	3	216710	303850C	stančiči sešiva	14,25	14,75	5x Po-Pa			
C	3	216710	303850C1	WC	1,38	1,38	5x Po-Pa			
C	3	216710	303850C2	specha	1,57	1,57	5x Po-Pa			
C	3	216710	303870C1	WC zamšširani	1,82	1,82	7x Po-Ne			
C	3	216710	303880C	podurni nřed'sin	5,97	5,97	5x Po-Pa			
C	3	216710	303890C	sklad	8,10	8,10	1x 0žba			
C	3	216710	303900C	vyšerovna	19,87	19,87	1x (7xPo-Ne)			
C	3	216710	303910C	čepová kuchyn	10,65	10,65	2x (7xPo-Ne)			
C	3	216710	303910C1	podkladci mlčični	3,84	3,84	5x Po-Pa			
C	3	216710	303920C	čistec mlčični čisteni a dekonam	11,06	11,06	2x (7xPo-Ne)			
C	3	216710	303930C	hazni paceni	14,71	14,71	2x (7xPo-Ne)			
C	3	216710	303940C	velikna, přirovna	13,38	13,38	2x (7xPo-Ne)			
C	3	216710	303950C	sklad materiálu	18,82	18,82	2x 0žba			
C	3	216710	303960C	sklad čisteho prádla	8,10	8,10	7x Po-Ne			
C	3	216710	303970C	0žba	3,83	3,83	1x 0žba			
C	3	216710	303980C	parkovišče vozidél	5,38	5,38	2x (7xPo-Ne)			
C	3	216710	303990C	čochba	116,25	116,25	2x (7xPo-Ne)			
0	0	0	0							
0	1	213022	1 patro	CENTRUM REPRODUKČNÍ NA						
0	1	213022	30063	hospitální pokoj	17,80	17,80	5x Po-Pa			
0	1	213022	3006201	žaluziový nář	18,60	18,60	5x Po-Pa			

UZEL	PATRID	NS	WISTNOST	NAZEV PADOJIBU	Podoba m2	Čist m2	Čistost	Čistota	Čistota s Kf	Čistota s Kf
D	1	215022	30002	filz	4,45	4,45	5x Po-Ps			
D	1	215023	5x	okraj dekontamin	3,90	3,90	5x Po-Ps			
D	2	215022	30019	Akumulátor	14,40	14,40				
D	1	215022	7	okrajna	19,60	19,60				
D	1	215022	30065	epitohologički analizi 1	29,70	29,70	5x Po-Ps			
D	1	215022	30067	šperovka	17,00	17,00	5x Po-Ps			
D	1	215022	30069	epitohologički analizi 2	1,80	1,80	5x Po-Ps			
D	1	215022	30070	epitohologički analizi 2	1,80	1,80	5x Po-Ps			
D	1	215022	30074	WC - šerov	47,50	47,50				
D	0	0	0		11,13	11,13				
D/A	1	215021	3 gener	KI ENIK A, DIF 7 SNA, QNFI - anali						
D/A	2	215021	30017	umyvacka zam-ostri	2,85	2,85	5x Po-Ps			
D/A	1	215021	3001701	plivalo	2,19	2,19	5x Po-Ps			
D/A	2	215021	3001702	WC	2,85	2,85	5x Po-Ps			
D/A	1	215021	30018	umyvacka zam-šerov	2,52	2,52	5x Po-Ps			
D/A	1	215021	3001801	grešala	2,47	2,47	5x Po-Ps			
D/A	1	215021	3001802	WC	1,76	1,76	5x Po-Ps			
D/A	2	215021	30019	kantorski	1,76	1,76	5x Po-Ps			
D/A	1	215021	30020	okrajna	11,46	11,46	5x Po-Ps			
D/A	1	215021	30021	šperovka	31,68	31,68	5x Po-Ps			
D/A	2	215021	30022	DMZ + Ogradiš Ljubid	33,20	33,20	5x Po-Ps			
D/A	1	215021	30023	okrajna	9,38	9,38	5x Po-Ps			
D/A	2	215021	30029	šperovka	2,72	2,72	5x Po-Ps			
D/A	1	215021	30030	okrajna	56,83	56,83	5x Po-Ps			
D/A	1	215021	30031	šperovka	17,41	17,41	5x Po-Ps			
D/A	1	215021	30032	vydelovna voda	26,48	26,48	5x Po-Ps			
D/A	2	215021	30033	vydelovna voda	26,18	26,18	5x Po-Ps			
D/A	1	215021	30034	vydelovna voda	25,85	25,85	5x Po-Ps			
D/A	1	215021	30035	šperovka	26,37	26,37	5x Po-Ps			

UZEL	PATRO	NS	MÍSTNOST	NAZEV PROSTORU	Podoby m2	Užití m2	Číslo skříně	Cena v Kč včetně bez DPH	DPH 21%	Cena v Kč včetně s DPH
0	0	0								
C/D	2	0		2. patro						
C/D	2	0								
C/D	2	0	2. patro	KLINICKÁ NEUROLOGIE PRŮKOBKOVÉ - Vnitřní						
C/D	2	211801	20031	Pracovní místnost	20,90	20,90	2x skříně (Dx, Cx)			
C/D	2	211801	2003101	průběžná	5,08	5,08	2x skříně (Dx, Cx)			
C/D	2	211801	2003102	průběžná v. míst.	3,46	3,46	2x skříně (Dx, Cx)			
C/D	2	211801	2003103	ležištní kuchyň	3,24	3,24	2x skříně (Dx, Cx)			
C/D	2	211801	2003201	střecha	8,46	8,46	2x skříně (Dx, Cx)			
C/D	2	211801	20033	schody	13,90	13,90	2x skříně (Dx, Cx)			
C/D	2	211801	200350	úhled	8,49	8,49	2x skříně (Dx, Cx)			
C/D	2	211801	200332	schody vedoucí sešly	9,06	9,06	2x skříně (Dx, Cx)			
C/D	2	211801	20033	schody	35,56	55,56	2x skříně (Dx, Cx)			
C/D	2	211801	20034	schody v. míst.	23,07	23,07	2x skříně (Dx, Cx)			
C/D	2	211801	200356	schody v. míst.	21,54	21,54	2x skříně (Dx, Cx)			
C/D	2	211801	2003601	schody v. míst.	12,91	12,91	2x skříně (Dx, Cx)			
C/D	2	211801	2003603	schody v. míst.	2,90	2,90	2x skříně (Dx, Cx)			
C/D	2	211801	20037	schody v. míst.	3,79	3,79	2x skříně (Dx, Cx)			
C/D	2	211801	2003701	schody v. míst.	13,49	13,49	2x skříně (Dx, Cx)			
C/D	2	211801	2003702	schody v. míst.	4,16	4,16	2x skříně (Dx, Cx)			
C/D	2	211801	20038	schody v. míst.	3,19	3,19	2x skříně (Dx, Cx)			
C/D	2	211801	2003801	schody v. míst.	13,49	13,49	2x skříně (Dx, Cx)			
C/D	2	211801	2003901	schody v. míst.	6,40	6,40	2x skříně (Dx, Cx)			
C/D	2	211801	2003902	schody v. míst.	13,49	13,49	2x skříně (Dx, Cx)			
C/D	2	211801	2004002	schody v. míst.	4,83	4,83	2x skříně (Dx, Cx)			
C/D	2	211801	2004002	schody v. míst.	3,19	3,19	2x skříně (Dx, Cx)			
C/D	2	211801	20040	schody v. míst.	14,00	14,00	2x skříně (Dx, Cx)			
C/D	2	211801	2004001	schody v. míst.	2,84	2,84	2x skříně (Dx, Cx)			
C/D	2	211801	2004002	schody v. míst.	3,85	3,85	2x skříně (Dx, Cx)			
C/D	2	211801	2004002	schody v. míst.	13,33	13,33	2x skříně (Dx, Cx)			
C/D	2	211801	2004101	schody v. míst.	4,13	4,13	2x skříně (Dx, Cx)			
C/D	2	211801	2004102	schody v. míst.	3,19	3,19	2x skříně (Dx, Cx)			
C/D	2	211801	20042	schody v. míst.	60,65	60,65	2x skříně (Dx, Cx)			
C/D	2	211801	20037	schody v. míst.	19,30	19,30	2x skříně (Dx, Cx)			
0	0	0								
2	2	0	2. patro	KLINICKÁ NEUROLOGIE PRŮKOBKOVÉ - Vnitřní						
2	2	211820	20033	schody	11,91	21,91	5x skříně (Dx, Cx)			
2	2	211820	20004	schody	86,00	86,00	3x skříně (Dx, Cx)			

LEZEL	PATNO	NS	MIŠTINOST	NAZEV PRUŠTURK	Podajba m1	Čiud m2	Čiudost valdise	Čiudam v KČ ostāvd hēv DPPI	DPPI 31%	Čiudam v KČ mēnčot v. DPPI
D	2	211820	2002401	aldid	2,16	2,16	1x Po-P4			
D	2	211820	20025	psychologia	26,18	26,18	1x Po-P4			
D	2	211820	20026	MIS samum - sēdza	24,85	24,85	1x Po-P4			
D	2	211820	20027	vykādovna V	26,45	26,45	1x (5xPo-P)			
D	2	211820	20028	vykādovna IV	26,37	26,37	5x Po-P4			
D	2	211820	20029	vykādovna III	27,90	27,90	5x Po-P4			
D	2	211820	20030	vykādovna II	24,98	24,98	5x Po-P4			
D	2	211820	20031	vykādovna I	26,45	26,45	1x Po-P4			
D	2	211820	20032	PMK sēdž-karņotiv	26,45	26,45	1x Po-P4			
D	2	211820	20033	skolovna	19,13	19,13	5x Po-P4			
D	2	211820	20034	infirijā s ostēdy	24,75	24,75	2x (5xPo-P)			
D	2	211820	20035	psichums	11,78	11,78	5x Po-P4			
D	2	211820	20036	vykādovna VI MČ sēnč	20,93	20,93	5x Po-P4			
D	2	211820	20037	DNZ + ģipšā bākcija	9,85	9,85	5x Po-P4			
D	2	211820	20037/01	ģipšā bākcija	1,87	1,87	5x Po-P4			
D	2	211820	20037/02	umyvatnis	1,20	1,20	5x Po-P4			
D	2	211820	20038	psicholēzē	10,97	10,97	1x Po-P4			
D	2	211820	20038/01	ģipšā bākcija	10,71	10,71	3x Po-P4			
D	2	211820	20038/02	ģipšā bākcija	2,22	2,22	5x Po-P4			
D	2	211820	20039	ceļšā bākcija	31,68	31,68	5x Po-P4			
D	2	211820	20040	vykādovna VII	11,46	11,46	3x Po-P4			
D	2	211820	20041	umyvatnis sēnč	2,45	2,45	5x Po-P4			
D	2	211820	20041/01	ģipšā bākcija	2,13	2,13	5x Po-P4			
D	2	211820	20041/02	ģipšā bākcija	1,76	1,76	5x Po-P4			
D	2	211820	20041/03	ģipšā bākcija	2,36	2,36	1x Po-P4			
D	2	211820	20042	umyvatnis sēnč	2,36	2,36	5x Po-P4			
D	2	211820	20042/01	ģipšā bākcija	2,45	2,45	1x Po-P4			
D	2	211820	20042/02	ģipšā bākcija	1,76	1,76	5x Po-P4			
D	2	211820	20043	umyvatnis sēnč	2,30	2,30	2x (5xPo-P4)			
D	2	211820	20043/02	ģipšā bākcija	5,18	5,18	2x (5xPo-P4)			
D	2	211820	20043/03	ģipšā bākcija	1,37	1,37	2x (5xPo-P4)			
D	2	211820	20043/04	ģipšā bākcija	1,22	1,22	2x (5xPo-P4)			
D	2	211820	20043/04	ģipšā bākcija	1,37	1,37	2x (5xPo-P4)			
D	2	211820	20043/04	ģipšā bākcija	1,37	1,37	2x (5xPo-P4)			
D	2	211820	20044/01	ģipšā bākcija	3,71	3,71	2x (5xPo-P4)			
D	2	211820	20044/02	ģipšā bākcija	1,25	1,25	2x (5xPo-P4)			
D	2	211820	20044/03	ģipšā bākcija	1,27	1,27	2x (5xPo-P4)			



UZEL	PATRO	NS	MISTNOST	NAZEV PROSTORU	Průběh m2	Délka m2	Celková výška	Celkem v Kč místní bez DPH	DPH 21%	Celkem v Kč Místní vč. DPH
D	2	211830	2004404	WC	1,37	1,37	2x 19-Po-P4			
D	2	211830	20045	WC modřanský pacientů	3,06	3,06	2x 19-Po-P4			
D	2	211830	2004801	chodba	17,19	17,19	5x 20-P4			
C	2	211830	20040	KLINICKÁ NEJLEŽEJŠÍ PRŮJEDNA F. - NS 211830-STANP						
C	2	211830	200400	staniční seřad	12,74	12,74	5x Po-P4			
C	2	211830	200401	seřadění	17,01	17,01	7x Po-P4			
C	2	211830	200402	seřadění	13,44	13,44	5x Po-P4			
C	2	211830	2004201	speciální	5,26	5,26	3x Po-P4			
C	2	211830	2004202	speciální seřadění	3,73	3,73	5x Po-P4			
C	2	211830	200403	1. oddělový pokoj č. 1	16,41	16,41	7x Po-Nc			
C	2	211830	2004301	socialní seřadění	4,49	4,49	7x Po-Nc			
C	2	211830	200404	WC pacientů	2,64	2,64	7x Po-Nc			
C	2	211830	200405	WC	2,55	2,55	7x Po-Nc			
C	2	211830	200406	WC zaměstnanců	2,15	2,15	7x Po-Nc			
C	2	211830	200407	2. oddělový pokoj č. 2	21,46	21,46	7x Po-Nc			
C	2	211830	20040701	speciální seřadění	3,48	3,48	7x Po-Nc			
C	2	211830	200410	1. oddělový pokoj č. 3	25,10	25,10	7x Po-Nc			
C	2	211830	20041001	umyvadlo	6,55	6,55	7x Po-Nc			
C	2	211830	20041002	speciální	1,72	1,72	7x Po-Nc			
C	2	211830	20041003	WC	1,48	1,48	7x Po-Nc			
C	2	211830	200411	1. oddělový pokoj č. 4	23,88	23,88	7x Po-Nc			
C	2	211830	200412	1. oddělový pokoj č. 4	23,88	23,88	7x Po-Nc			
C	2	211830	20041201	umyvadlo	3,06	3,06	7x Po-Nc			
C	2	211830	20041202	speciální	1,80	1,80	7x Po-Nc			
C	2	211830	20041203	WC	1,84	1,84	7x Po-Nc			
C	2	211830	200413	rehabilitace	26,03	26,03	7x Po-Nc			
C	2	211830	20041301	umyvadlo	6,55	6,55	5x Po-P4			
C	2	211830	20041302	son. ba	1,72	1,72	5x Po-P4			
C	2	211830	200414	rehabilitace	1,48	1,48	5x Po-P4			
C	2	211830	200415	1. oddělový pokoj č. 6	23,88	23,88	5x Po-P4			
C	2	211830	20041501	speciální	33,88	33,88	7x Po-Nc			
C	2	211830	20041502	WC	6,55	6,55	7x Po-Nc			
C	2	211830	20041503	WC	1,72	1,72	7x Po-Nc			
C	2	211830	200416	3. oddělový pokoj č. 1	1,48	1,48	7x Po-Nc			
C	2	211830	200417	3. oddělový pokoj č. 2	23,88	23,88	7x Po-Nc			

Společnost: STZ TOJ

UZELE	PATRO	NS	MÍSTNOST	NÁZEV PROSTORU	Podlahy m <sup>2</sup>	Objem m <sup>3</sup>	Černost úhelná	Celkem v Kč médiane bez DPH	DPH 21%	Celkem v Kč médiane vč. DPH
C	2	211830	2041701	impéria	6,55	6,55	7x Po-Ni			
C	2	211830	2041702	spřeva	1,72	1,72	7x Po-Ni			
C	2	211830	2041703	WVC	1,48	1,48	7x Po-Ni			
C	2	211830	20418	1. úzkový pokoj č. 9	26,03	26,03	7x Po-Ni			
C	2	211830	20419	chodba	113,11	153,11	7x Po-Ni			
C	2	211830	20420	dvůr	9,85	9,85	7x Po-Ni			
C	2	211830	20421	sklad knihy média	7,21	7,21	7x Po-Ni			
C	2	211830	20422	truhl. místnost	14,95	14,95	7x Po-Ni			
C	2	211830	20423	vyšedovna	22,34	22,34	7x Po-Ni			
C	2	211830	20424	2x1 seater	6,71	6,71	7x Po-Ni			
C	2	211830	20424/01	odkudaset místnosti	2,68	2,68	7x Po-Ni			
C	2	211830	20425	lazař.pokoj-40	14,50	14,50	3x Po-Ni			
C	2	211830	20229	sklad	17,46	17,46	1x bydlí			
C	2	211830	20419	2x ofna	19,48	19,48	5x Po-Pi			
C	2	211830	20426	deník místnosti garcevní	25,88	25,88	7x Po-Ni			
Ø	Ø	Ø	Ø	okraj	8,96	8,96	1x ocení			
Ø	Ø	Ø	2. patro	SPRÁČKOVNÉ PROSTORY						
C	2	211830	20217	střední místnost	19,23	19,23	2x ofna (U, Č)			
C	2	211830	2031701	předsín	3,38	3,38	2x ofna (U, Č)			
C	2	211830	2031702	socialní zařízení	2,46	2,46	2x ofna (U, Č)			
C	2	211830	20221	oddělová místnost (pro zrnitěly)	15,80	15,80	7x Po-Ni			
C	2	211830	20227	umývárna zrn. - zrn.	1,98	1,98	5x Po-Pi			
C	2	211830	20227/01	předsín	3,06	3,06	5x Po-Pi			
C	2	211830	20227/02	WC	1,54	1,54	5x Po-Pi			
C	2	211830	20227/03	WC	1,34	1,34	5x Po-Pi			
C	2	211830	20228	umývárna zrn. - prvčí	2,40	2,40	5x Po-Pi			
C	2	211830	20228/01	první	4,02	4,02	5x Po-Pi			
C	2	211830	20228/02	WC	1,50	1,50	5x Po-Pi			

ČZF1	PAFRO	NS	MISTNOST	NAZEV PROJEKTU	Podlahy m2	(Vlnid m2	Cenostá ákida	Celkem v Kč médané bez DPH	DPH 21%	Celkem v Kč médané s DPH
0	0	0								
C	2	211831	2.patro	KI INK A NEJUMLOKALIF PRO DOSPELE - NS 211831, STANICE 21183A						
C	2	211831	2023Q	deník mistnost jedneno	29,28	29,28	74,85kg			
C	2	211831	2023Q	pečovín	6,07	6,07	74,85kg			
C	2	211831	2023Q	sklad sátekai vevs	10,59	10,59	14,85kg			
C	2	211831	2023Q	čpochá	6,30	6,30	74,85kg			
C	2	211831	2023Q	3 ústávny právny 1	26,18	26,18	74,85kg			
C	2	211831	2023Q	umyvárna	6,55	6,55	74,85kg			
C	2	211831	2023Q	spichá	1,02	1,02	74,85kg			
C	2	211831	2023Q	WC	1,42	1,42	74,85kg			
C	2	211831	2023Q	1.00bavý právny 2	23,88	23,88	74,85kg			
C	2	211831	2023Q	3.00bavý právny 3	23,88	23,88	74,85kg			
C	2	211831	2023Q	umyvárna	6,55	6,55	74,85kg			
C	2	211831	2023Q	spichá	1,99	1,99	74,85kg			
C	2	211831	2023Q	WC	1,42	1,42	74,85kg			
C	2	211831	2023Q	1.00bavý právny 4	23,88	23,88	74,85kg			
C	2	211831	2023Q	1.00bavý právny 5	23,88	23,88	74,85kg			
C	2	211831	2023Q	umyvárna	6,55	6,55	74,85kg			
C	2	211831	2023Q	spichá	1,69	1,69	74,85kg			
C	2	211831	2023Q	WC	1,42	1,42	74,85kg			
C	2	211831	2023Q	3.00bavý právny 6	23,88	23,88	74,85kg			
C	2	211831	2023Q	3.00bavý právny 7	23,88	23,88	74,85kg			
C	2	211831	2023Q	umyvárna	2,70	2,70	74,85kg			
C	2	211831	2023Q	spichá	1,95	1,95	74,85kg			
C	2	211831	2023Q	WC	1,69	1,69	74,85kg			
C	2	211831	2023Q	5.00bavý	23,80	23,80	74,85kg			
C	2	211831	2023Q	umyvárna	2,61	2,61	74,85kg			
C	2	211831	2023Q	WC	1,03	1,03	74,85kg			
C	2	211831	2023Q	3.00bavý právny 8	23,88	23,88	74,85kg			
C	2	211831	2023Q	umyvárna	6,55	6,55	74,85kg			
C	2	211831	2023Q	spichá	1,69	1,69	74,85kg			
C	2	211831	2023Q	3.00bavý právny 9	23,88	23,88	74,85kg			
C	2	211831	2023Q	WC	20,57	20,57	74,85kg			
C	2	211831	2023Q	umyvárna	1,74	1,74	74,85kg			
C	2	211831	2023Q	spichá	1,78	1,78	74,85kg			
C	2	211831	2023Q	WC	1,09	1,09	74,85kg			
C	2	211831	2023Q	právní ústave	17,41	17,41	74,85kg			

UZEL	PATRO	NS	MISTNOSTI	NAZEV PRONSTORU	Podlahy m2	Objm m2	Činnost stavby	Colbam v Kč místní bez DPH	DPH 21%	Colbam v Kč místní s DPH
C	2	211831	20393	rehabilitace střeš.	11,46	11,46	7a Po-7a			
C	2	211819	20384	1. nadjezd podlaží 11.	14,25	14,25	7a Po-Ne			
C	2	211821	20384/01	WC	1,38	1,38	7a Po-Ne			
C	2	211821	20384/02	záchod	1,67	1,67	7a Po-Ne			
C	2	211821	20386	WC zadržovací	1,82	1,82	7a Po-Ne			
C	2	211821	20388	základ stavby podlaží	8,10	8,10	7a Po-Ne			
C	2	211829	20389	vedlejší vstava 2	19,87	19,87	7a Po-Ne			
C	2	211821	20390	Děsná nádobní stánek	10,65	10,65	7a Po-Ne			
C	2	211829	20390/01	podlažní nádobník	3,84	3,84	7a Po-Ne			
C	2	211821	20391	okna	11,06	11,06	7a Po-Ne			
C	2	211821	20392	sklad nádobník	14,71	14,71	7a Po-Ne			
C	2	211821	20393	okna	13,26	13,26	7a Po-Ne			
C	2	211821	20394	vedlejší vstava 1	18,20	18,20	7a Po-Ne			
C	2	211821	20394	okna	8,10	8,10	7a Po-Ne			
C	2	211821	20396	WC	3,82	3,82	7a Po-Ne			
C	2	211821	20397	podvozková vozidla	4,38	4,38	7a Po-Ne			
C	2	211821	20398	okna	116,30	116,30	7a Po-Ne			

UZEL	PARRO	NS	MÍSTNOST	NÁZEV PROSTORU	Podlahy m <sup>2</sup>	Objem m <sup>3</sup>	Číslo stávků	Číslo v Kč měsíčně bez DPH	DPH 11%	Číslo v Kč měsíčně s DPH
0	0	0								
BAC	1	211850	2.patro	KLINICKA NEUROLOGIE PRO ROSEPLE - JIP - NS 211850						
BAC	2	211850	20185	počej lektar	10,05	10,05	2x Po+Út+Čt			
BAC	2	211850	2018501	pediatr	2,39	2,39	2x Po+Út+Čt			
BAC	2	211850	2018502	socialní zařízení	3,25	3,25	2x Po+Út+Čt			
BAC	2	211850	20185	počej lékař	10,05	10,05	2x Po+Út+Čt			
BAC	2	211850	2018602	socialní zařízení	3,55	3,55	2x Po+Út+Čt			
BAC	2	211850	2018701	řetěží	3,30	3,30	2x Po+Út+Čt			
BAC	2	211850	2018702	socialní zařízení	3,67	3,67	2x Po+Út+Čt			
BAC	2	211850	20183	ložná kuchyn	12,71	12,71	2x Po+Út+Čt			
BAC	2	211850	2019301	úklid	4,03	4,03	2x Po+Út+Čt			
BAC	2	211850	20194	socialní místnost	10,38	10,38	2x Po+Út+Čt			
BAC	2	211850	20195	sklad zdravot	2,51	2,51	2x Po+Út			
BAC	2	211850	20196	tekarna - sklad	7,16	7,16	2x Po+Út+Čt			
BAC	2	211850	20197	dotaz	28,38	28,38	2x Po+Út+Čt			
BAC	2	211850	2019701	chodba	4,52	4,52	2x Po+Út+Čt			
BAC	2	211850	20198	1. ložková JIP	46,37	46,37	2x Po+Út+Čt			
BAC	2	211850	20199	2. ložková JIP	22,65	22,65	2x Po+Út+Čt			
BAC	2	211850	20201	1. ložková JIP	18,36	18,36	2x Po+Út+Čt			
BAC	2	211850	20202	DNIZ - ložná kuchyn	14,02	14,02	2x Po+Út+Čt			
BAC	2	211850	2020201	opodveň lekár	11,94	11,94	2x Po+Út			
BAC	2	211850	2020202	pediatr	3,51	3,51	2x Po+Út			
BAC	2	211850	20203	socialní zařízení	3,68	3,68	2x Po+Út			
BAC	2	211850	20204	socialní prostor	14,82	14,82	2x Po+Út			
BAC	2	211850	20204	1. ložková JIP	19,96	19,96	2x Po+Út+Čt			
BAC	2	211850	20205	1. ložková JIP	22,16	22,16	2x Po+Út+Čt			
BAC	2	211850	20206	2. ložková JIP	32,26	32,26	2x Po+Út+Čt			
BAC	2	211850	20207	2. ložková JIP	36,88	36,88	2x Po+Út+Čt			
BAC	2	211850	20208	socialní zařízení	4,36	4,36	2x Po+Út+Čt			
BAC	2	211850	20209	sklad zdravotní sestry	4,25	4,25	2x Po+Út			
BAC	2	211850	20210	úklid	3,66	3,66	2x Po+Út			
BAC	2	211850	20211	WC pacienti	2,45	2,45	2x Po+Út+Čt			
BAC	2	211850	20212	bazén pacientů	11,56	11,56	2x Po+Út+Čt			

UZEL	PATRO	NS	MĚSTNOST	NÁZEV PROSTORU	Ponitný m2	Čistá m2	Číslo a klad	Celkem v Kč málo za bez DPH	DPH 21%	Celkem v Kč málo vč. DPH
B/C	2	211850	20213	pracovní ležák	18,00	18,00	2x (Po-Pa)-N+			
B/C	2	211850	20214	sklad nástrojů	13,34	13,34	1x Po-N+			
B/C	2	211850	20215	chodba	60,73	60,73	1x (Po-Pa)+2x So-N+			
B/C	2	211850	20215a01	chodba	8,16	8,16	1x (Po-Pa)+2x So-N+			
B/C	2	211850	20216	WC, záchodovna	2,73	2,72	2x (So-Pa)-N61			
0	0	0								
C/D	2	211860	2.patro	KLINICKA NEUROLOGIE PRU DOSPELÉ - laboratoré - NS 211860						
C/D	2	211860	20052	stáje	22,69	22,69	5x Po-P3			
C/D	2	211860	20053	medice	28,51	28,51	5x Po-P3			
C/D	2	211860	20054	laborator průsvetové kůže	21,21	21,21	5x Po-P2			
C/D	2	211860	20054a02	laborator	2,48	2,48	5x Po-P3			
C/D	2	211860	20054a02	umyvárna	4,51	4,51	3x Po-P3			
C/D	2	211860	20054a03	WC	1,64	1,64	3x Po-P3			
C/D	2	211860	20055	salna záměrná	18,79	18,78	5x Po-P3			
C/D	2	211860	20055a01	laborator	6,26	6,26	5x Po-P3			
C/D	2	211860	20055a02	umyvárna	8,46	8,46	5x Po-P3			
C/D	2	211860	20055a03	WC	1,44	1,44	5x Po-P3			
C/D	2	211860	20056	salna záměrná	17,02	17,02	5x Po-P3			
C/D	2	211860	20056a01	laborator	3,50	3,50	5x Po-P3			
C/D	2	211860	20057	salna záměrná	20,34	20,31	5x Po-P3			
C/D	2	211860	20057a01	laborator	3,50	3,50	5x Po-P3			
C/D	2	211860	20057a02	umyvárna	4,43	4,43	5x Po-P3			
C/D	2	211860	20057a03	WC	1,63	1,63	5x Po-P3			
C/D	2	211860	20058	chodba	40,27	40,27	5x Po-P3			
C/D	2	211860	20058a01	úklid	2,60	2,60	5x Po-P3			
C/D	2	211820	20059	seminární místnost	15,40	15,00	2x (Po-P3), 1x So			
C/D	2	211820	20060	laborator vyšetřování	10,00	10,00	4x Po-P3			
D	2	211820	20068	vyšetřování I	36,12	26,12	2x (Po-P3), 1x (Po-P3), 1x (Po-P3)			
D	2	211820	20069	vyšetřování 2	28,75	28,75	2x (Po-P3), 1x (Po-P3), 1x (Po-P3)			
C/D	2	211860	20232	elektrofyziologie, ENG	28,75	28,75	5x Po-P3			
C/D	2	211860	20233	EMG-EP laborator	28,75	28,75	5x Po-P3			
C/D	2	211860	20234	elektrofyziologie - EEG	26,51	26,50	5x Po-P3			
C/D	2	211860	20235	popisovna EKG	26,49	26,89	5x Po-P3			
C/D	2	211860	20238	vyšetřovna EKG	25,44	25,46	5x Po-P3			
C/D	2	211860	20239	neurologická laborator	26,76	26,76	5x Po-P3			
C/D	2	211860	20240	sonografická laborator	26,12	26,12	5x Po-P3			
C/D	2	211860	20241	vyzuka moci, klu - slabe	28,95	28,95	5x Po-P3			

UZEL	PAIRO	NS	MÍSTNOST	NÁZEV PROSTORU	Podlahy m2	(včetně m2	Číslo skříně	Číslo v Kč odlišné bez DPH	DPH 11%	Číslo v Kč místnost vč. DPH
C/D	2	211860	20242	zbrojnice	95,55	95,55	Sk Po-Pa			
C/D	2	211860	20242/02	sekce	10,43	10,43	Sk Po-Pa			
C/D	2	211860	20243	uvedená zón - zón	4,33	4,33	Sk Po-Pa			
C/D	2	211860	20243/01	preclín	2,69	2,69	Sk Po-Pa			
C/D	2	211860	20243/02	WC	1,17	1,17	Sk Po-Pa			
C/D	2	211860	20243/03	WC	1,17	1,17	Sk Po-Pa			
C/D	2	211860	20244	sklad	6,41	6,41	Sk Po-Pa			
C/D	2	211860	20246	parkovací vozy	11,33	11,33	Sk Po-Pa			
C/D	2	211860	20247	sklad správného předla	9,67	9,67	Sk Po-Pa			
C/D	2	211860	20248	sklad materiálu	10,40	10,40	Sk Po-Pa			
C/D	2	211860	20249	sklad archiv	10,27	10,27	Sk Po-Pa			
C/D	2	211860	20251	WC pracovní	2,52	2,52	Sk Po-Pa			
C/D	2	211860	20257	chodba	19,30	19,30	Sk Po-Pa			
D	0	0	0							
D	2	214651	2 pavu	PORTOVEDICKÁ KL - JIP 2						
B	2	214651		Zprávy sítě studia I přetvořené			Sk Po-Ne			
B	2	214651	20217	chodba	6,37	6,37				
B	2	214651	20217	flm	11,06	11,06				
B	2	214651	20218	3.02Ková JIP	59,33	59,33				
B	2	214651	20219	2.02Ková JIP	37,65	37,65				
B	2	214651	20220	1.02Ková JIP	18,53	18,53				
A	2	214651	20221	1.02Ková JIP	18,53	18,53				
B	2	214651	20222	2.02Ková JIP	37,65	37,65				
B	2	214651	20223	3.02Ková JIP	55,59	55,59				
B	2	214651	20224	dvůr	66,06	66,06				
B	2	214651	20225	DNA2	19,24	19,24				
B	2	214651	20224/01	umývárna	2,35	2,35				
B	2	214651	20225/02	WC	1,13	1,13				
A	2	214651	20225/03	prádlna	1,10	1,10				
B	2	214651	20225/04	společna	1,15	1,15				
A	2	214651	20226	místnost	17,14	17,14				
B	2	214651	20226/01	prádlna	4,81	4,81				
B	2	214651	20227	pokoj lékařů	11,57	11,57				
B	2	214651	20228	stančík sestry	13,97	13,97				
B	2	214651	20228/01	stančík sestry	2,75	2,75				
B	2	214651	20229	WC záměstnanec	2,22	2,22				

UZEL	PATRO	NS	MIJSTNOST	NAZEV PROSTORU	Podlaha m2	Stupa m2	Černost stědy	Černost v štěrbině bez DPJF	DPH 21%	Černost v štěrbině bez DPJF
B	2	214651	20332	okna na střeše	14,62	14,62				
B	2	214651	20333	stěna+PC	12,81	12,81				
B	2	214651	20334	lacet podlahy	14,20	14,20				
B	2	214651	20335	napědy - tenzi nehmota	13,61	13,61				
B	2	214651	20336	mřížová stěna	8,10	8,10				
B	2	214651	20337	skladové podlaží	10,21	10,21				
B	2	214651	20338	umyvárna	3,28	3,28				
B	2	214651	20339/01	umyvárna	3,29	3,29				
B	2	214651	20339/02	WC	2,20	2,20				
B	2	214651	20339	černá kuchyňka	4,07	4,07				
B	2	214651	20340	parkovací stoupa	5,38	5,38				
B	2	214651	20341	špachta	102,70	102,70				
0	0	0								
B/C	0	0	2.patro	1.F.KAŠKÁK POKOJE						
B/C	2	214651	20179	pokoj lesař	8,41	8,41				
B/C	2	214651	20179/01	předstř.	2,94	2,94				
B/C	2	214651	20179/02	sociální zvláštní	3,45	3,45				
B/C	2	214651	20180	pokoj lesař	10,05	10,05				
B/C	2	214651	20180/01	předstř.	2,94	2,94				
B/C	2	214651	20180/02	sociální zvláštní	3,45	3,45				
B/C	2	214651	20181	pokoj lesař	10,05	10,05				
B/C	2	214651	20181/01	předstř.	3,30	3,30				
B/C	2	214651	20181/02	sociální zvláštní	3,67	3,67				
B/C	2	214651	20182	pokoj lesař	10,05	10,05				
B/C	2	214651	20182/01	předstř.	3,30	3,30				
B/C	2	214651	20182/02	sociální zvláštní	3,67	3,67				
B/C	2	999301	20488/01	předstř.	3,30	3,30				
B/C	2	999301	20488/02	sociální zvláštní	3,67	3,67				
B/C	2	214251	20183	pokoj lesař	10,05	10,05				
B/C	2	214251	20183/01	předstř.	3,30	3,30				
B/C	2	214251	20183/02	sociální zvláštní	3,67	3,67				
B/C	2	214251	20184	pokoj lesař	10,05	10,05				
B/C	2	214251	20184/01	předstř.	3,30	3,30				
B/C	2	214251	20184/02	sociální zvláštní	3,67	3,67				
B/C	2	992301	20188	primát	10,05	10,05				
B/C	2	214251	20191	chodba	21,07	21,07				
B/C	2	214251	20191	schodiš	12,29	12,29				



UZEK	PAIKO	NS	NISITNOST	NAZEV PROSTORU	Podlahy m2	Strop m2	Četnost kúru	Četnost v Kč menšie než 1000	DPH 21%	Četnost v Kč menšie než 1000
0	0	0								
0	0	0	2.patro	SPUJEČNÉ PROSTORY						
B	2	214051	20133	šatna zariadenie	36,82	36,82				
B	2	214651	2017203	predsien	5,26	5,26				
B	2	037208	20175	WC	5,20	5,20		2x1700x500		
B	2	214451	20174	šatna zariadenie	15,69	15,69				
0	0	0								
B	2	215020	2.patro	CENTRUM PROJEKČNÝ A VÝZKUMNÝ STAVBAŘI KEJ NICE AU						
B	2	215020	20293	práca by metód	23,88	23,88				
B	2	215020	20293/01	umývadla	7,52	7,52				
B	2	215020	20293/02	WC	1,77	1,77				
B	2	215020	20293/03	šprcha	1,00	1,00				
B	2	215020	20294	chodba	58,24	58,24				
B	2	215020	20294	ryštitorka	23,88	23,88				
B	2	215020	20295	ambulance	23,80	23,80				
B	2	215020	20295/01	umývadla	3,42	3,42				
B	2	215020	20295/02	WC	2,10	2,10				
B	2	215020	20295/03	šprcha	0,88	0,88				
B	2	215020	20296	WC	2,29	2,29				
B	2	215020	20296/01	umývadla	1,33	1,33				
B	2	215020	20296/02	WC	23,88	23,88				
B	2	215020	20297	ambulance	7,52	7,52				
B	2	215020	20297/01	umývadla	1,77	1,77				
B	2	215020	20297/03	WC	1,00	1,00				
B	2	215020	20299	šprcha	20,90	20,90				
B	2	215020	20299/01	ambulance	2,24	2,24				
B	2	215020	20299/02	WC	3,54	3,54				
B	2	215020	20299/03	šprcha	1,10	1,10				
B	2	215020	20306	hrazdné prikrčovacie	7,50	7,50				
B	2	215020	20307	vyšetrovna	20,33	20,33				
B	2	215020	20306	čajovňa kuchyn	10,65	10,65				
B	2	215020	20310	odliadacie miestnosti	3,84	3,84				
B	2	215020	20310	prípravovňa miestnosti	11,06	11,06				
B	2	215020	20311	sklad čaj. Prádky	14,26	14,26				
B	2	215020	20311	sklad	13,61	13,61				

UZEL	PATRO	NS	MÍSTNOST	NÁZEV PROSTORU	Plocha m <sup>2</sup>	Objem m <sup>3</sup>	Číslo st. úseku	residence bez úhrn	DPH 21%	residence sč. DPH
B	2	215020	20312	sklad materiálu	13,49	13,46	14 bodů			
0	0	0								
B	2	215001	2 pavla	CENTRUM PRO TĚŽENÍ A VYŽKUM BŮH FRTIVOCNÁ STAVBA PŘI MOCNĚ B						
B	2	215001	20300	pracovní primát	17,14	17,14	5x Po-Pa			
B	2	215001	20301	vechání řezba	11,09	11,09	5x Po-Pa			
B	2	215001	20302	pracovní střešníky	14,03	14,03	5x Po-Pa			
M	2	215001	2030200E	WC	1,39	1,39	5x Po-Pa			
B	2	215001	20302002	špercha	2,09	2,09	5x Po-Pa			
0	0	0								
B	2	993030	2 pavla	KENABILT ACE - lakované stři-						
B	2	993030	20102	střed zdílov malovaná	8,42	8,42	7x úsobí			
B	2	993030	20103	desní místnost pacienti	25,79	25,79	7x Po-Ne			
B	2	993030	20104	střešna	10,79	10,79	7x Po-Ne			
B	2	993030	20202	staniční sešna	13,45	13,45	7x úsobí			
B	2	993030	20204	vyšetřova	16,21	16,21	2x (7x)Po-Ne			
B	2	993030	20205	pokoj lékařů	13,49	13,49	7x úsobí			
B	2	993030	20205001	pláštěno	5,26	5,26	5x Po-Pa			
B	2	993030	20205002	sociální zařízení	3,04	3,04	5x Po-Pa			
B	2	993030	20206	100%ový pokoj	17,05	17,05	7x Po-Ne			
B	2	993030	20206001	sociální zařízení	4,43	4,43	7x Po-Ne			
B	2	993030	20207	WC - imobilních pacientů	7,63	7,63	7x Po-Ne			
B	2	993030	20209	WC zadržovací	2,46	2,46	2x (7x)Po-Ne			
B	2	993030	20270	2 100%ový pokoj	21,70	21,70	7x Po-Ne			
B	2	993030	2027001	sociální zařízení	4,82	4,82	7x Po-Ne			
B	2	993030	20271	podlahní přečistič	4,33	4,33	7x Po-Ne			
B	2	993030	20272	schodiště	23,20	23,20	7x Po-Ne			
B	2	993030	20273	3 100%ový pokoj	24,28	25,28	7x Po-Ne			
B	2	993030	2027301	umyvadna	6,45	6,55	7x Po-Ne			
B	2	993030	2027302	špercha	1,72	1,72	7x Po-Ne			
B	2	993030	2027303	WC	1,48	1,48	7x Po-Ne			
B	2	993030	20274	3 100%ový pokoj	23,88	23,88	7x Po-Ne			
B	2	993030	20275	3 100%ový pokoj	23,88	23,88	7x Po-Ne			
B	2	993030	2027501	umyvadna	2,14	2,14	7x Po-Ne			
B	2	993030	2027502	špercha	1,73	1,73	7x Po-Ne			
B	2	993030	2027503	WC	1,64	1,64	7x Po-Ne			
B	2	993030	20276	3 100%ový pokoj	26,02	26,02	7x Po-Ne			
B	2	993030	2027601	umyvadna	0,55	0,55	7x Po-Ne			

UČELJE	PATRIJS	NS	MIŠTNOST	NAJVEČ PROSTORU	Podatki m1	Ušed m2	Črtnost skladen	Črtnost v št. arhivski bes. DPH	DPH 21%	Črtnost v št. arhivski št. DPH
B	2	991010	20216-07	knjižnica	1,72	1,72	7a Po-Ne			
B	2	991010	20276-03	WC	1,48	1,48	7a Po-Ne			
B	2	991010	20277	1. nadstropje	23,88	23,88	7a Po-Ne			
B	2	991630	20278	3. nadstropje	21,88	21,88	7a Po-Ne			
B	1	991010	20279-01	uporabna	9,55	9,55	7a Po-Ne			
B	2	991020	20279-02	uporabna	1,72	1,72	7a Po-Ne			
B	2	991010	20279-03	WC	1,48	1,48	7a Po-Ne			
B	2	991010	20279	3. nadstropje	23,88	23,88	7a Po-Ne			
B	2	991630	20280	1. nadstropje	23,88	23,88	7a Po-Ne			
B	2	991010	20280-01	uporabna	6,55	6,55	7a Po-Ne			
B	1	991010	20280-02	uporabna	1,72	1,72	7a Po-Ne			
B	2	991010	20280-03	WC	1,48	1,48	7a Po-Ne			
B	2	991010	20281	1. nadstropje	26,02	26,02	7a Po-Ne			
B	2	991010	20282	2. nadstropje	152,65	152,65	7a Po-Ne			
B	2	991010	20282-01	2. nadstropje	1,99	1,99	7a Po-Ne			
B	2	991010	20283	1. nadstropje	9,85	9,85	7a Po-Ne			
B	2	991010	20284	1. nadstropje	6,21	6,21	7a Po-Ne			
B	2	991010	20285	1. nadstropje	12,03	12,03	7a Po-Ne			
B	2	991010	20286	1. nadstropje	22,80	22,80	7a Po-Ne			
B	2	991010	20287	1. nadstropje	6,22	6,22	7a Po-Ne			
B	2	991010	20287-01	1. nadstropje	2,66	2,66	7a Po-Ne			
B	2	991010	20288	1. nadstropje	19,11	19,11	7a Po-Ne			
A	2	0	2 PATRIJS	USTAV PATRIJSKIE A MILEKRIJALNI MLEKRIJALNOSTI. K. A. STANICE. NS 0041	7,58	7,58	7a (7a Po-Ne)			
A	2	991010	20185	WC	6,96	6,96	7a (7a Po-Ne)			
A	2	991010	20186	WC	20,24	20,24	7a (7a Po-Ne)			
A	2	991010	20187	WC	13,10	13,10	7a (7a Po-Ne)			
A	2	991010	20188	WC	3,03	3,03	7a (7a Po-Ne)			
A	2	991010	20189	WC	6,13	6,13	7a (7a Po-Ne)			
A	2	991010	20190	WC	3,82	3,82	7a (7a Po-Ne)			
A	2	991010	20191	WC	94,61	94,61	7a (7a Po-Ne)			
A	2	991010	20192	WC	19,44	19,44	7a (7a Po-Ne)			
A	2	991010	20193	WC	10,21	10,21	7a (7a Po-Ne)			
A	2	991010	20194	WC	5,60	5,60	7a (7a Po-Ne)			
A	2	991010	20195	WC	15,38	15,38	7a (7a Po-Ne)			
A	2	991010	20196	WC	5,60	5,60	7a (7a Po-Ne)			

UZEL	PATRO	NS	MISTNOST	NAZEV PROSTORU	Podlehy m2	Čistá m2	Černé skříně	Colorem v Kč místní bez DPH	DPH 21%	Colorem v Kč místní s DPH
A	2	994060	2011402	veškeré nářadí	2,75	2,75	5x Po-Pá			
A	2	994060	20115	veškeré nářadí	14,39	14,39	5x Po-Pá			
A	2	994060	2011301	veškeré nářadí	5,60	5,60	5x Po-Pá			
A	2	994060	2011302	veškeré nářadí	2,75	2,75	5x Po-Pá			
A	2	994060	20116	veškeré nářadí	14,05	14,05	5x Po-Pá			
A	2	994060	2011301	veškeré nářadí	5,60	5,60	5x Po-Pá			
A	2	994060	2011302	veškeré nářadí	2,75	2,75	5x Po-Pá			
A	2	994060	20117	veškeré nářadí	13,44	13,44	5x Po-Pá			
A	2	994060	2011701	veškeré nářadí	1,66	1,66	5x Po-Pá			
A	2	994060	20118	veškeré nářadí	27,05	27,05	5x (Po-Pá)			
A	2	994060	20119	veškeré nářadí	21,91	21,91	5x (Po-Pá)			
A	2	994060	2012001	veškeré nářadí	6,20	6,20	5x Po-Pá			
A	2	994060	2012002	veškeré nářadí	4,20	4,20	5x (Po-Pá)			
A	2	994060	20121	veškeré nářadí	13,52	13,52	5x (5x Po-Pá)			
A	2	994060	20122	veškeré nářadí	26,09	26,09	5x (5x Po-Pá)			
A	2	994060	20123	veškeré nářadí	28,23	28,23	5x (5x Po-Pá)			
A	2	994060	20124	veškeré nářadí	26,09	26,09	5x (5x Po-Pá)			
A	2	994060	20126	veškeré nářadí	13,66	13,66	5x (5x Po-Pá)			
A	2	994060	20127	veškeré nářadí	7,69	7,69	5x Po-Pá			
A	2	994060	20128	veškeré nářadí	21,76	21,76	5x (5x Po-Pá)			

UZEI	PATRO	NS	MISTVICEST	NÁZEV PROKTORU	Podlahy m <sup>2</sup>	Uvid m <sup>2</sup>	Činnost obilka	Celkem v Kč odúčt. bez DPH	DPH 21%	Celkem v Kč odúčt. s DPH
A/D	2	994060	2 Pava	LABORATORÉ MOJ EKULÁRNÍ PATOLOGIE SPECIALIZACE LABORATORÉ . NS mva						
A/D	2	994060	20017	umyvárna 7m. arm. s	2,45	2,45	2x15P-Pa			
A/D	2	994060	2001701	prachy	2,13	2,13	3x15P-Pa			
A/D	2	994060	2001702	WC	2,30	2,30	2x15P-Pa			
A/D	2	994060	20018	umyvárna 7m. arm. s	2,26	2,26	2x15P-Pa   1x50   1x1			
A/D	2	994060	2001801	predstla	2,45	2,45	2x15P-Pa   1x50   1x1			
A/D	2	994060	2001802	WC	1,76	1,76	2x15P-Pa   1x50   1x1			
A/D	2	994060	2001803	WC	1,76	1,76	2x15P-Pa   1x50   1x1			
A/D	2	994060	20019	chodba	19,67	19,67	2x15P-Pa   1x50   1x1			
A/D	2	994060	2001901	uklid	2,29	2,29	2x15P-Pa   1x50   1x1			
A/D	2	994060	20020	laborator	26,02	26,02	2x15P-Pa   1x50   1x1			
A/D	2	994060	20021	laborator	19,79	19,79	2x15P-Pa   1x50   1x1			
A/D	2	994060	20022	škola	11,76	11,76	2x15P-Pa   1x50   1x1			
A/D	2	994060	2000301	chodba	16,56	16,56	2x15P-Pa   1x50   1x1			
A/D	2	994060	20003	umyvárna 7m. arm. s	2,15	2,15	2x15P-Pa			
A/D	2	994060	2000301	prachy	3,29	3,29	2x15P-Pa			
A/D	2	994060	2000302	WC	1,25	1,25	2x15P-Pa			
A/D	2	994060	2000303	WC	1,25	1,25	2x15P-Pa			
A/D	2	994060	2000304	WC	1,25	1,25	2x15P-Pa			
A/D	2	994060	20004	umyvárna 7m. arm. s	2,15	2,15	2x15P-Pa			
A/D	2	994060	2000401	predstla	2,68	2,68	2x15P-Pa			
A/D	2	994060	2000402	WC	1,25	1,25	2x15P-Pa			
A/D	2	994060	2000403	WC	1,25	1,25	2x15P-Pa			
A/D	2	994060	2000404	WC	1,25	1,25	2x15P-Pa			
A/D	2	994060	20005	WC imobilních dispozic	2,01	2,01	2x15P-Pa			
A/B	2	0	2 Pava	LABORATORÉ MOJ EKULÁRNÍ PATOLOGIE SPECIALIZACE LABORATORÉ A VLF mva						
A/B	2	994060	20011	prachy 8x8	18,21	18,21	2x15P-Pa			
A/B	2	994060	2001101	predstla	2,88	2,88	2x15P-Pa			
A/B	2	994060	2001102	umyvárna	6,15	6,15	2x15P-Pa			
A/B	2	994060	2001103	WC	1,31	1,31	2x15P-Pa			
A/B	2	994060	20012	skria remeslovec	20,87	20,87	2x15P-Pa			
A/B	2	994060	2001201	predstla	2,91	2,91	2x15P-Pa			
A/B	2	994060	2001202	umyvárna	4,90	4,90	2x15P-Pa   1x50   1x1			
A/B	2	994060	2001203	WC	1,75	1,75	2x15P-Pa   1x50   1x1			
A/B	2	994060	20013	prachy	26,42	26,42	2x15P-Pa   1x50   1x1			
A/B	2	994060	2001301	prachy	3,46	3,46				

UZELI.	PATRID	NR	MESTNOST	NAZEV PROSTORU	Podlahy m <sup>2</sup>	Funda m <sup>2</sup>	Číslová údaj	Číslo v K <sup>2</sup> měřítku bez DPH	DPH 21%	Číslo v K <sup>1</sup> měřítku vč. DPH
A/B	1	994060	2001302	umyvárna	8,70	8,70				
A/B	2	994060	2001303	WC	1,94	1,94				
A/B	2	994060	20014	šatna zaměstnanců	16,65	16,64				
A/B	2	994060	2001401	šatna	3,77	3,77				
A/B	1	994060	20015	šatna zaměstnanců	14,93	14,93				
A/B	2	994060	2001501	pračka	3,77	3,77				
A/B	2	994060	2001502	umyvárna	4,84	4,84				
A/B	2	994060	2001503	WC	1,11	1,11				
A/B	2	994060	20016	šatna	13,36	13,36				
A/B	2	994060	20129	úklonová plocha	29,60	29,60				
A/B	2	994060	20130	úklonová plocha	76,80	76,80				
A/B	2	994060	20131	úklonová plocha	26,80	26,80				
A/B	2	994060	20132	úklonová plocha	76,80	76,80				
A/B	2	994060	20133	úklonová plocha	26,80	26,80				
A/B	2	994060	20134	úklonová plocha	26,84	26,84				
A/B	2	994060	20135	úklonová plocha	26,84	26,84				
A/B	2	994060	20136	úklonová plocha	26,62	26,62				
A/B	2	994060	20137	úklonová plocha	26,86	26,86				
A/B	2	994060	20138	úklonová plocha	29,64	29,64				
A/B	2	994060	20139	úklonová plocha	102,91	102,91				
A/B	2	994060	2013901	úklonová plocha	7,73	7,73				
A/B	2	994060	2013902	úklonová plocha	11,40	11,40				
A/B	2	994060	20140	úklonová plocha	4,39	4,39				
A/B	2	994060	2014001	úklonová plocha	2,66	2,66				
A/B	2	994060	2014002	úklonová plocha	1,53	1,53				
A/B	2	994060	2014003	úklonová plocha	1,53	1,53				
A/B	2	994060	2014004	úklonová plocha	1,53	1,53				
A/B	2	994060	20141	úklonová plocha	3,48	3,48				
A/B	2	994060	2014101	úklonová plocha	3,41	3,41				
A/B	2	994060	2014102	úklonová plocha	7,21	7,21				
A/B	2	994060	20142	úklonová plocha	11,44	11,44				
A/B	2	994060	20143	úklonová plocha	8,71	8,71				
A/B	2	994060	20144	úklonová plocha	8,71	8,71				
A/B	2	994060	20144	úklonová plocha	11,03	11,03				
A/B	2	994060	20146	úklonová plocha	11,20	11,20				
A/B	2	994060	20147	úklonová plocha	6,90	6,90				
A/B	2	994060	20148	úklonová plocha	1,93	1,93				

UČETI.	PATRO	NS	MÍSTNOST	NÁZEV PROJEKTU	Podmínky m1	Učid m2	Číslo účtu	Číslo v Kč místní bez DPH	DPH 21 %	Číslo v Kč místní s DPH
AVB	2	994060	20118	číslo účtu	9,47	9,47	58 Po-Pa			
AVB	2	994060	20130	číslo účtu	54,98	54,98	58 Po-Pa			
AVB	2	994060	20131	průmysl	23,16	23,16	58 Po-Pa			
AVB	2	994060	20152	číslo účtu	21,53	21,53	58 Po-Pa			
AVB	2	994060	20157	průmysl	13,57	13,57	58 Po-Pa			
AVB	2	994060	20153+01	průmysl	2,27	2,27	58 Po-Pa			
AVB	2	994060	20153+02	průmysl	4,09	4,09	58 Po-Pa			
AVB	2	994060	20154	průmysl	13,57	13,57	58 Po-Pa			
AVB	2	994060	20154+01	průmysl	4,33	4,33	58 Po-Pa			
AVB	2	994060	20154+02	průmysl	3,20	3,20	58 Po-Pa			
AVB	2	994060	20155	průmysl	13,67	13,67	58 Po-Pa			
AVB	2	994060	20157+01	průmysl	6,45	6,45	58 Po-Pa			
AVB	2	994060	20154	průmysl	13,57	13,57	58 Po-Pa			
AVB	2	994060	20156+01	průmysl	4,33	4,33	58 Po-Pa			
AVB	2	994060	20156+02	průmysl	3,20	3,20	58 Po-Pa			
AVB	2	994060	20157	průmysl	13,57	13,57	58 Po-Pa			
AVB	2	994060	20157+01	průmysl	2,27	2,27	58 Po-Pa			
AVB	2	994060	20157+02	průmysl	4,09	4,09	58 Po-Pa			
AVB	2	994060	20158	průmysl	13,57	13,57	58 Po-Pa			
AVB	2	994060	20158+01	průmysl	4,33	4,33	58 Po-Pa			
AVB	2	994060	20158+02	průmysl	3,20	3,20	58 Po-Pa			
AVB	2	994060	20159	průmysl	60,67	60,67	58 Po-Pa			
AVB	2	994060	20160+01	průmysl	29,66	29,66	58 Po-Pa			
0	0	0								
E	2	991180	2 PATRO	GODDARD KŘEVIŇSKÝ BANKY						
E	2	991180	20081	behavior spec	30,42	30,42	58 Po-Pa			
E	2	991180	20082	umy brna	22,30	22,30	58 Po-Pa			
E	2	991180	20083	analyzator	28,50	28,50	58 Po-Pa			
E	2	991180	20084	laboratoric	34,43	34,43	58 Po-Pa			
E	2	991180	20085	laboratoric	26,25	26,25	58 Po-Pa			
E	2	991180	20086	expedice	30,04	30,04	58 Po-Pa			
E	2	991180	20088	2x WC - pro jednotliv	8,00	8,00	58 Po-Pa			
E	2	991180	20089	DAZ	27,57	27,57	58 Po-Pa			
E	2	991180	20091	plnění TP	16,21	16,21	58 Po-Pa			
E	2	991180	20094	služba - pro personal	15,83	15,83	58 Po-Pa			
					28,22	28,22	58 Po-Pa			





UZEL.	PAIRO	NS	MIŠTNOŠT	NÁZEV PRÍSTOJKU	Podoby m2	Údaje m2	Černou výšle	Černou v Kč včetně bez DPH	DPH 21%	Černou v Kč místně v. DPH
B/C	1	212301	1013702	socialni zařízení	3,45	3,45	3x Po-Pa			
C/D	1	212801	10191	škola	18,16	18,16	3x týden			
0	0	0								
C/D	0	212809	1019101	preštit	4,16	4,16	3x týden			
C/D	0	212801	1049102	socialni zařízení	3,19	3,19	3x týden			
C/D	1	212801	1 PATRO	VIDLEVNÍ SŘEDNÍ CHIRURGIE - NS 212801 - Vědova						
C/D	1	212801	10231	chodba I/2	27,78	27,78	3x Po-Pa			
C/D	1	212301	10231	chodba I/2	27,78	27,78	3x Po-Pa			
C/D	1	212301	10188	škola	8,41	8,41	3x týden			
C/D	0	212301	1018801	školák	4,16	4,16	3x týden			
C/D	0	212301	1018802	socialni zařízení	3,19	3,19	3x týden			
C/D	1	212801	10206	publ. škola	14,70	14,70	3x týden			
C/D	0	212801	1020601	preštit	4,16	4,16	3x týden			
C/D	0	212801	1020602	socialni zařízení	3,19	3,19	3x týden			
C/D	1	212801	10222	kněžovna	60,65	60,65	2x týden			
C/D	1	212801	10223	vrchní scema	13,33	13,33	1x týden			
C/D	1	212801	10224	škola	13,39	13,39	1x týden			
C/D	1	212801	1024001	preštit	2,84	2,84	3x týden			
C/D	1	212801	1024002	socialni zařízení	3,85	3,85	3x týden			
C/D	1	212801	10225	zástupce	13,49	13,49	3x týden			
C/D	1	212801	10226	škola	13,45	13,45	3x týden			
C/D	1	212801	10227	škola	13,39	13,39	3x týden			
C/D	1	212801	1022701	preštit	4,16	4,16	3x týden			
C/D	1	212801	1022702	socialni zařízení	3,19	3,19	3x týden			
C/D	1	212801	10246	vyškovna	26,80	26,80	3x Po-Pa			
C/D	1	212801	10247	rybnik	24,53	24,53	3x Po-Pa			
0	0	0								
0	0	0								
C/D	1	212301	10081	prerovna přednost	29,89	29,89	3x Po-Pa			
C/D	1	212301	1009101	preštit	5,08	5,08	3x Po-Pa			
C/D	1	212301	1009102	socialni zařízení	3,46	3,46	3x Po-Pa			
C/D	1	212301	1009103	škola kuchyně	3,24	3,24	3x Po-Pa			
C/D	1	212301	10094	škola zaměstnanci	21,21	21,21	3x Po-Pa			
C/D	1	212301	1009401	škola	2,49	2,49	3x Po-Pa			
C/D	1	212301	1009402	škola	4,51	4,51	3x Po-Pa			
C/D	1	212301	1009403	škola	1,64	1,64	3x Po-Pa			
C/D	1	212301	10094	škola zaměstnanci	18,78	18,78	3x Po-Pa			

UZEK	PAIRNO	NS	MISTNOST	NAZEV PROSTORU	Podlahy m <sup>2</sup>	Objem m <sup>3</sup>	Číslo stĺpov	Číslo v Kč mláčať bez DPH	DPH 21%	Číslo v Kč mláčať sč. DPH
C/D	1	213301	10055/01	prešiel	4,26	4,26	5x Po-Pa			
C/D	1	213301	10055/02	umývárna	8,46	8,46	5x Po-Pa			
C/D	1	213301	10055/03	WC	1,44	1,44	5x Po-Pa			
C/D	1	213301	10056	číslo vončovník	17,02	17,02	5x Po-Pa			
C/D	1	213301	10056/01	príslušenstvo	3,50	3,50	5x Po-Pa			
C/D	1	213301	10047	šatňa zariadenie	20,24	20,24	5x Po-Pa			
C/D	1	213301	10057/01	šatňa	3,50	3,50	5x Po-Pa			
C/D	1	213301	10057/02	umývárna	4,43	4,43	5x Po-Pa			
C/D	1	213301	10057/03	WC	1,43	1,43	5x Po-Pa			
C/D	1	213301	10058	chodba I/2	28,12	28,12	2x (5x Po-Pa)			
C/D	1	213301	10058/01	WC	2,40	2,40	5x Po-Pa			
C/D	1	213301	10078	šatňa	12,91	12,91	5x Po-Pa			
C/D	1	213301	10078/01	prádlna	2,90	2,90	5x Po-Pa			
C/D	1	213301	10228/02	umývárna	3,79	3,79	5x Po-Pa			
C/D	1	213301	10229	hospodár. sklad, VZP	21,54	21,54	5x Po-Pa			
C/D	1	213301	10230	sekretária	23,07	23,07	5x Po-Pa			
C/D	1	213301	10232	archív	4,00	4,00	5x Po-Pa			
C/D	1	213301	10233	sklad hospodársky	8,49	8,49	5x Po-Pa			
C/D	1	213301	10234	WC personál I/2	1,26	1,26	2x (5x Po-Pa)			
C/D	1	213301	10235	sklad hospodársky	10,27	10,27	5x Po-Pa			
C/D	1	213301	10236	sklad materiálu	9,67	9,67	5x Po-Pa			
C/D	1	213301	10237	sklad špeciálneho práca	9,67	9,67	5x Po-Pa			
C/D	1	213301	10238	sklad I/2	5,07	5,07	2x (5x Po-Pa)			
C/D	1	213301	10242	chodba I/2	47,78	47,78	2x (5x Po-Pa)			
C/D	1	213301	10242/01	sklad I/2 do NS 2128/01	8,46	8,46	2x (5x Po-Pa)			
C/D	1	213301	10242/02	sklad I/2 do NS 2128/01	10,43	10,43	2x (5x Po-Pa)			
C/D	1	213301	10245	poštovník	29,29	29,29	5x Po-Pa			
C/D	1	213301	10244	vešniční šatňa	26,30	26,30	5x Po-Pa			
C/D	1	213301	10243	poštovník	26,80	26,80	5x Po-Pa			
C/D	1	213301	10208	hospodárna	13,39	13,39	5x Po-Pa			
C/D	1	213301	10203	chodba	19,30	19,30	2x (5x Po-Pa)			

UZELI	PATRO	NS	MIJSTROST	NÁZEV PROSTORU	Pudlný m <sup>2</sup>	Údlný m <sup>2</sup>	Černost úbitná	Celkem v Kč místnost bez DPH	DPH 21%	Celkem v Kč místnost vč. DPH
C/D	1	213320	1.pauza	II. CHIRURGICKÁ KLINIKA PRO DOSPĚLÉ - ambulance - NS 213320						
C/D	1	213320	10348	režioskopie	25,43	26,43	5x Po-Út			
C/D	1	213320	10349	nidoskopie	27,91	27,91	5x Po-Út			
C/D	1	213340	10351	trifazová pacemake	13,25	13,25	3x (Sa)Tu-Út			
C/D	1	213340	10351	endoskopické salaše	12,29	12,29	3x (Sa)Tu-Út			
C	1	213350	1.pauza	III. CHIRURGICKÁ KLINIKA PRO DOSPĚLÉ - NS 213350 - 1A ANEST. ANEST. KLIN.						
C	1	213350	10395	staniční sestry	21,74	22,74	7x Po-Ni			
C	1	213350	10396	sesterny a lidé	17,01	17,01	7x (Tu)Po-Ni			
C	1	213330	10397	parking sekreté	13,44	13,44	5x Po-Út			
C	1	213310	10397001	prečísli	5,26	5,26	5x Po-Pi			
C	1	213330	10397002	sociální zařízení	2,73	2,73	5x Tu-Út			
C	1	213350	10398	1. oddělení pokojů č. 11	16,41	16,41	2x (Tu)Po-Ni			
C	1	213350	10398001	sociální zařízení	4,49	4,49	2x (Tu)Po-Ni			
C	1	213330	10399	WC pacientů	2,64	2,64	2x (Tu)Po-Ni			
C	1	213330	10400	úklid	2,55	2,55	2x (Tu)Po-Ni			
C	1	213330	10401	WC zaměstnanci	2,15	2,15	2x (Tu)Po-Ni			
C	1	213350	10402	2. oddělení pokojů č. 10	21,46	21,46	2x (Tu)Po-Ni			
C	1	213350	10402001	sociální zařízení	5,68	5,68	2x (Tu)Po-Ni			
C	1	213350	10405	3. oddělení pokojů č. 8	25,30	25,30	2x (Tu)Po-Ni			
C	1	213330	10405001	umývárna	6,55	6,55	2x (Tu)Po-Ni			
C	1	213330	10405002	WC	1,72	1,72	2x (Tu)Po-Ni			
C	1	213350	10406	3. oddělení pokojů č. 6	26,02	26,02	2x (Tu)Po-Ni			
C	1	213350	10406001	umývárna	4,55	4,55	2x (Tu)Po-Ni			
C	1	213330	10408002	sprcha	1,72	1,72	2x (Tu)Po-Ni			
C	1	213330	10408003	WC	1,48	1,48	2x (Tu)Po-Ni			
C	1	213350	10409	3. oddělení pokojů č. 5	23,38	23,38	2x (Tu)Po-Ni			
C	1	213350	10410	3. oddělení pokojů č. 4	23,38	23,38	2x (Tu)Po-Ni			
C	1	213350	10410001	umývárna	6,55	6,55	2x (Tu)Po-Ni			
C	1	213350	10410002	sprcha	1,72	1,72	2x (Tu)Po-Ni			
C	1	213330	10410003	WC	1,48	1,48	2x (Tu)Po-Ni			
C	1	213350	10411	3. oddělení pokojů č. 3	23,88	23,88	2x (Tu)Po-Ni			
C	1	213350	10412001	umývárna	6,55	6,55	2x (Tu)Po-Ni			
C	1	213350	10412002	sprcha	1,72	1,72	2x (Tu)Po-Ni			
C	1	213350	10412003	WC	1,48	1,48	2x (Tu)Po-Ni			

UZEL	PATRNO	NS	VYSTUPNOST	NÁZEV PROSTORU	Podlahy m <sup>2</sup>	Vlnid m <sup>2</sup>	Černost úklidu	Čelkem v Kč odšedně bez DPH	DPH 21%	Čelkem v Kč mávané vč. DPH
C	I	213330	10412	3 laskový pokoj c 1	26,02	26,02	2x (7x)Po-Ne			
C	I	213330	10414	chodba	151,11	151,11	2x (7x)Po-Ne			
C	I	213330	10416	sklad čistého prádla	7,29	7,29	7x Po-Ne			
C	I	213330	10417	čistič místnosti	12,24	12,24	3x (7x)Po-Ne			
C	I	213330	10418	stolarna	27,34	27,34	3x (7x)Po-Ne			
C	I	213330	10419	ševci kuchyn	6,71	6,71	7x Po-Ne			
C	I	213330	10419001	čoukaldavci místnost	2,66	2,66	7x Po-Ne			
C	I	213330	10420	bazen podizrad	14,50	14,50	2x (7x)Po-Ne			
C	I	213330	10208	kovovna	11,39	11,39	1x (3x)Po-Ne			
C	I	213330	10217	umyválna zám. ženy	2,12	2,12	7x Po-Ne			
C	I	213330	10217001	místnost	7,63	7,63	7x Po-Ne			
C	I	213330	10277002	WC	1,17	1,17	7x Po-Ne			
C	I	213330	10217003	WC	1,17	1,17	7x Po-Ne			
C	I	007206	10218	WC-M	4,90	4,90	2x (7x)Po-Ne			
C	I	213330	10219	sklad	17,13	17,13	1x (3x)Po-Ne			
C	I	213330	10414	chodba	19,10	19,10	2x (7x)Po-Ne			
C	I	213330	10421	šatni místnost podizrad	25,88	25,88	5x Po-Pe			
C	I	213330	10422	šatni podizrad	8,96	8,96	1x (3x)Po-Ne			

UZEL	PATRO	NS	MÍSTNOST	NÁZEV PROSTORU	Podhled m2	Střecha m2	Číslo stříšky	Číslem v Kč měřené bez DPH	DPH 21%	Číslem v Kč měřené vč. DPH
C	1	0	1. patro	III. CHIRURGICKÁ KLINIKA PRO DOSPĚLÉ - JIP - NS 213350 - TRANSPLANTACNÍ						
C	1	213350	1040710406	5.102kový pokoj č. 7 mezní	46,76	46,76	3x (ZdPc-Nc)			
C	1	213350	10407001	umyvadna	3,06	3,06	3x (ZdPc-Nc)			
C	1	213350	10407002	sprcha	1,80	1,80	3x (ZdPc-Nc)			
C	1	213350	10407004	WC	1,84	1,84	3x (ZdPc-Nc)			
C	1	213350	10415	dvaz	9,85	9,85	3x (ZdPc-Nc)			
C	1	0	1. patro	CHIRURGIJNÍ NEUROCHIRURGIE - NS 214430 - 2. STANICE STANDARD-1,02KA						
C	1	4017208	10210	WC-2	5,10	5,10	2x (ZdPc-Nc)			
C	1	214130	10212	závedací místnost	29,28	29,28	2x (ZdPc-Nc)			
C	1	214130	10212001	řeklan	6,08	6,08	2x (ZdPc-Nc)			
C	1	214130	10213	rehabilitační místnost	9,80	9,80	2x (ZdPc-Nc)			
C	1	214130	10338	Fotografická laborator	26,18	26,18	2x (ZdPc-Nc)			
C	1	214130	10338001	umyvadna	6,55	6,55	2x (ZdPc-Nc)			
C	1	214130	10338002	sprcha	1,65	1,65	2x (ZdPc-Nc)			
C	1	214130	10338002	WC	1,42	1,42	2x (ZdPc-Nc)			
C	1	214130	10339	základník	23,88	23,88	2x (ZdPc-Nc)			
C	1	214130	10340	3.122kový pokoj č. 1	23,88	23,88	2x (ZdPc-Nc)			
C	1	214130	10340001	umyvadna	6,55	6,55	2x (ZdPc-Nc)			
C	1	214130	10340002	sprcha	1,69	1,69	2x (ZdPc-Nc)			
C	1	214130	10341	WC	1,42	1,42	2x (ZdPc-Nc)			
C	1	214130	10341	3.102kový pokoj č. 2	23,88	23,88	2x (ZdPc-Nc)			
C	1	214130	10342	3.102kový pokoj č. 1	23,88	23,88	2x (ZdPc-Nc)			
C	1	214130	10342001	umyvadna	6,55	6,55	2x (ZdPc-Nc)			
C	1	214130	10342002	sprcha	1,69	1,69	2x (ZdPc-Nc)			
C	1	214130	10342003	WC	1,42	1,42	2x (ZdPc-Nc)			
C	1	214130	10343	3.102kový pokoj č. 4	23,88	23,88	2x (ZdPc-Nc)			
C	1	214130	10344	3.102kový pokoj č. 5	23,88	23,88	2x (ZdPc-Nc)			
C	1	214130	10344001	umyvadna	2,70	2,70	2x (ZdPc-Nc)			
C	1	214130	10344002	sprcha	1,55	1,55	2x (ZdPc-Nc)			
C	1	214130	10344003	WC	1,69	1,69	2x (ZdPc-Nc)			
C	1	214130	10345	cesteny	23,80	23,80	3x (ZdPc-Nc)			
C	1	214130	10345001	umyvadna + sprcha	2,61	2,61	2x (ZdPc-Nc)			
C	1	214130	10345002	WC	1,03	1,03	2x (ZdPc-Nc)			
C	1	214130	10349	věšni sestry	17,41	17,41	3x (ZdPc-Nc)			
C	1	10350	10350	pracovní sestry	12,05	12,05	2x (ZdPc-Nc)			
C	1	10355	10355	sklad léků pro ordinaci						

UZEL	PAKRO	NS	MÍSTNOST	NÁZEV PROSTORU	Podlahy m2	Kubid m2	Číselní evidenční	Číslem v Kč měřené bez DPH	DPH 21%	Číslem v Kč měřené s DPH
C	1	214130	1015h	rozdělovna	20,27	20,27	3x (74Po-Ne)	1		
C	1	214130	10357	balná kuchyň	10,81	10,81	7x Po-Ne			
C	1	214130	10357901	oddělovací místnosti	3,64	3,64	7x Po-Ne			
C	1	214130	10358	Dvaz	10,89	10,89	7x Po-Ne			
C	1	214130	10349	balná seřez	14,10	14,10	7x Po-Ne			
C	1	214130	10340	čistič odpadní	13,38	13,38	7x Po-Ne			
C	1	214130	10361	sklad materiálů	18,82	18,82	1x Podle			
C	1	214130	10362	sklad dřevohodnoty	8,10	8,10	7x Po-Ne			
C	1	214130	10363	WC pacientů	3,64	3,64	2x (74Po-Ne)			
C	1	214130	10364	parkovací výtah	5,38	5,38	2x (74Po-Ne)			
		214140		stěna služeb			4x Podle			
C	1	214130	10365	diagnostika	116,25	116,25	2x (74Po-Ne)			
C	1	0	1 palna	ODDĚLENÍ NEUROLOGICKÉHO						
C	1	214150	10346	3.022kový pokoj č. 6 - JIP	23,84	23,88	3x (74Po-Ne)			
C	1	214150	10346001	lambýžerna	6,55	6,55	3x (74Po-Ne)			
C	1	214150	10346002	společna	1,69	1,69	3x (74Po-Ne)			
C	1	214150	10346003	WC	1,42	1,42	3x (74Po-Ne)			
C	1	214150	10347	3.022kový pokoj č. 1 - JIP	23,88	23,88	3x (74Po-Ne)			
C	1	214150	10348	2.102kový pokoj č. 8 - JIP	20,57	20,57	3x (74Po-Ne)			
C	1	214150	10348001	lambýžerna	1,74	1,74	3x (74Po-Ne)			
C	1	214150	10348002	společna	1,78	1,78	3x (74Po-Ne)			
C	1	214150	10348003	WC	1,09	1,09	3x (74Po-Ne)			
C	1	214150	10351	zasklená JIP	14,25	14,25	3x (74Po-Ne)			
C	1	214150	10351001	WC	1,38	1,38	3x (74Po-Ne)			
C	1	214150	10351002	společna	1,67	1,67	2x (74Po-Ne)			
C	1	214150	10353	WC zamlouvaní	1,82	1,82	3x (74Po-Ne)			
C	1	0	1 palna	HEPHEMURLOGICKÁ KLINIKA PR						
C	1	213330	10220	pokoj č. 0 - "mulk"	29,28	29,28	3x (74Po-Ne)			
C	1	213330	10221	sesterna - 3 odd.	10,59	10,59	3x (74Po-Ne)			
C	1	213330	10356	3.102kový pokoj č. 1 zmlouka 2. a 3.	26,18	26,18	2x (74Po-Ne)			
C	1	213330	10356001	lambýžerna	6,55	6,55	2x (74Po-Ne)			
C	1	213330	10356002	společna	1,49	1,49	2x (74Po-Ne)			
C	1	213330	10356003	WC	1,42	1,42	2x (74Po-Ne)			
C	1	213330	10357	3.102kový pokoj č. 2	23,88	23,88	2x (74Po-Ne)			
					27,84	27,88	2x (74Po-Ne)			

UZEJ	PAIRO	NS	MÍSTNOST	NÁZEV PROSTORU	Podlahy m2	Křídlo m2	Černost obkladu	Černost v Kč m2-čern vč. DPH	DPH 21%	Černost v Kč m2-čern vč. DPH
C		213330	10368/01	umyvárna	6,56	6,56	7x (7xPo-Ne)			
C		213330	10368/02	špercha	1,69	1,69	2x (7xPo-Ne)			
C		213330	10368/03	WC	1,42	1,42	2x (7xPo-Ne)			
C		213330	10369	3.103břový pokoj č. 4	23,88	23,88	2x (7xPo-Ne)			
C		213330	10370	3.103břový pokoj č. 5	23,88	23,88	2x (7xPo-Ne)			
C		213330	10370/01	umyvárna	6,56	6,56	2x (7xPo-Ne)			
C		213330	10370/02	špercha	1,69	1,69	2x (7xPo-Ne)			
C		213330	10370/03	WC	1,42	1,42	2x (7xPo-Ne)			
C		213330	10371	3.103břový pokoj č. 6	23,88	23,88	2x (7xPo-Ne)			
C		213330	10372	3.103břový pokoj č. 7	23,88	23,88	2x (7xPo-Ne)			
C		213330	10372/01	umyvárna	2,70	2,70	2x (7xPo-Ne)			
C		213330	10372/02	špercha	1,55	1,55	2x (7xPo-Ne)			
C		213330	10372/03	WC	1,69	1,69	2x (7xPo-Ne)			
C		213330	10373	vestibula	23,80	23,80	2x (7xPo-Ne)			
C		213330	10373/01	montážní - špercha	2,61	2,61	2x (7xPo-Ne)			
C		213330	10373/02	WC	1,03	1,03	2x (7xPo-Ne)			
C		213330	10374	3.103břový pokoj č. 8	23,88	23,88	2x (7xPo-Ne)			
C		213330	10374/01	umyvárna	6,56	6,56	2x (7xPo-Ne)			
C		213330	10374/02	špercha	1,69	1,69	2x (7xPo-Ne)			
C		213330	10374/03	WC	1,42	1,42	2x (7xPo-Ne)			
C		213330	10375	3.103břový pokoj č. 9	23,88	23,88	2x (7xPo-Ne)			
C		213330	10376	3.103břový pokoj č. 10	20,57	20,57	2x (7xPo-Ne)			
C		213330	10376/01	umyvárna	1,74	1,74	2x (7xPo-Ne)			
C		213330	10376/02	špercha	1,78	1,78	2x (7xPo-Ne)			
C		213330	10376/03	WC	1,09	1,09	2x (7xPo-Ne)			
C		213330	10377	pokoj 10A.02	17,41	17,41	3x Po-Pa			
C		213330	10378	stanoviště sestry	11,96	11,96	5x Po-Pa			
C		213330	10379	1.103břový pokoj č. 11	14,25	14,25	2x (7xPo-Ne)			
C		213330	10379/01	WC	1,38	1,38	2x (7xPo-Ne)			
C		213330	10379/02	špercha	1,67	1,67	2x (7xPo-Ne)			
C		213330	10381	WC zadržovací	1,83	1,82	2x (7xPo-Ne)			
C		213330	10383	sklad čistého prádla	8,10	8,10	7x Po-Ne			
C		213330	10384	vyčistivna	19,87	19,87	2x (7xPo-Ne)			
C		213330	10385	čistící stroj	10,65	10,65	7x Po-Ne			
C		213330	10385/01	odšťavnatí mláskovi	3,84	3,84	7x Po-Ne			
C		213330	10386	sklad	11,06	11,06	7x Po-Ne			
C		213330	10387	bazén pacienti	14,71	14,71				

ETZEL	PAIRKO	NS	MĚSTNOST	NÁZEV PROSTORU	Podlahy m2	Státní m2	Číslo stavby	Číslo v Kč místní bez DPH	DPH 21%	Číslo v Kč místní s DPH
C	1	213320	10388	Části místnosti	13,18	13,18	2x 174Ps-N			
C	1	213330	10389	části místnosti	10,82	10,82	1x 1000			
C	1	213330	10390	revertní 3 odd	8,10	8,10	1x (70Ps-NB)			
C	1	213330	10391	WC - zrušení	3,64	3,64	2x (70Ps-NB)			
C	1	213330	10392	podvodné vzhled	5,38	5,38	2x (70Ps-NB)			
C	1	213330	10393	čpodiš	110,25	110,25	2x 174Ps-N			
B	0	0		Kromě výše uvedeného, rozpuštění			7x Po-NB			
C	1	213340	10394	III. ČISTÍCÍ ROZDĚLKA K I. NIKKA P1						
C	1	213340	10395	hromadná vlnitá	12,86	12,86	4x 34Ps-PH			
C	1	213340	10396	středový sádk	27,88	27,88	4x 37Ps-PH			
C	1	213340	10394	průmysl. zařízení	13,81	13,81	4x 37Ps-PH			
B	0	0								
AD	1	214720	10044	KI NIKKA VĚTRÁKOVÉ PRŮDUŠNÉ						
AD	1	214726	10045	umyvárna pro - muži	5,30	5,30	7x Po-NB			
AD	1	214720	1004301	státní	5,18	5,18	7x Po-NB			
AD	1	214720	1004402	WC	1,22	1,22	7x Po-NB			
AD	1	214720	1004403	WC	1,33	1,33	7x Po-NB			
AD	1	214720	10044	umyvárna pro - ženy	1,97	1,97	7x Po-NB			
AD	1	214720	1004401	státní	3,31	3,31	7x Po-NB			
AD	1	214720	1004402	WC	1,27	1,27	7x Po-NB			
AD	1	214720	1004403	WC	1,22	1,22	7x Po-NB			
AD	1	214720	1004404	WC	1,37	1,37	7x Po-NB			
AD	1	214720	10045	WC - mechanické prosvětlování	3,06	3,06	7x Po-NB			
AD	1	214720	1004601	čpodiš	17,19	17,19	7x Po-NB			
AD	1	214720	10013	umyvárna sán. muž	1,82	1,82	7x Po-NB			
AD	1	214720	1001301	průmysl	2,13	2,13	7x Po-NB			
AD	1	214720	1001302	WC	2,38	2,38	7x Po-NB			
AD	1	214720	10018	umyvárna sán. ženy	1,80	1,80	7x Po-NB			
AD	1	214720	1001801	státní	2,87	2,87	7x Po-NB			
AD	1	214720	1001802	WC	1,26	1,26	7x Po-NB			
AD	1	214720	1001803	WC	1,28	1,28	7x Po-NB			
AD	1	214720	10019	sanit. zařízení	11,86	11,86	3x Po-NB			
AD	1	214720	1002001	DNK - částová kuchyně	10,22	10,22	3x Po-NB			
AD	1	214720	1002002	státní	1,48	1,48	7x Po-NB			



CZEL	PATRNO	NS	MÍSTNOST	NÁZEV PROSTORU	Plocha m <sup>2</sup>	Účel m <sup>2</sup>	Černostáblu	Černostáblu v Kč médikál. břez. DPPH	DPPH 21%	Černostáblu v Kč médikál. vč. DPPH
A/D	1	214720	10021	chemická sekce	14,99	14,99	7x Po-Ne			
A/D	1	214720	10022	lékárna	31,68	31,68	7x Po-Ne			
A/D	1	214720	10023	laboratoř	16,59	16,59	7x Po-Ne			
A/D	1	214720	10024	laboratoř	33,46	33,46	7x Po-Ne			
A/D	1	214720	10025	dišná	13,86	13,86	1x mcs			
A/D	1	214720	10026	bedlma	15,83	15,83	7x Po-Ne			
A/D	1	214720	10027	hřbit. mcs	7,95	7,95	7x Po-Ne			
A/D	1	214720	10027/01	hřbit. mcs	1,56	1,56	7x Po-Ne			
A/D	1	214720	10027/02	WC	1,30	1,30	7x Po-Ne			
A/D	1	214720	10027/03	hřbit. mcs	1,23	1,23	7x Po-Ne			
A/D	1	214720	10027/04	WC	1,00	1,00	7x Po-Ne			
A/D	1	214720	10028	chodba	79,97	79,97	7x Po-Ne			
A/D	1	214720	10028/01	zoozda	25,58	25,58	7x Po-Ne			
A/D	1	214720	10028/02	úklad	2,16	2,16	7x Po-Ne			
A/D	1	214720	10029	přijevna pacientů	7,28	7,28	7x Po-Ne			
A/D	1	214720	10030	supléž. lékař. kabinet	9,26	9,26	7x Po-Ne			
A/D	1	214720	10031	endoskopie - operční sálka	27,97	27,97	7x Po-Ne			
A/D	1	214720	10032	steril. rove + umýválna - laboroř	20,56	20,56	7x Po-Ne			
A/D	1	214720	10033	sklad	5,46	5,46	7x Po-Ne			
A/D	1	214720	10034	vyšetřovna urologie	18,88	18,88	7x Po-Ne			
A/D	1	214720	10034/01	WC	4,10	4,10	7x Po-Ne			
A/D	1	214720	10034/02	WC	2,55	2,55	7x Po-Ne			
A/D	1	214720	10035	opř. př. brna	22,91	22,91	7x Po-Ne			
A/D	1	214720	10035/01	sklad desinfekce	2,59	2,59	1x ydnt			
A/D	1	214720	10035/02	světl. kabinet	2,00	2,00	7x Po-Ne			
A/D	1	214720	10036	hygienovna urologie	18,67	18,67	7x Po-Ne			
A/D	1	214720	10036/01	elektř. sálka	4,04	4,04	7x Po-Ne			
A/D	1	214720	10036/02	WC	2,12	2,12	7x Po-Ne			
A/D	1	214720	10037	ultrazvuk	22,91	22,91	7x Po-Ne			
A/D	1	214720	10037/01	hřbit. mcs	4,04	4,04	7x Po-Ne			
A/D	1	214720	10037/02	světl. kabinet	2,59	2,59	7x Po-Ne			
A/D	1	214720	10037/03	světl. kabinet	2,13	2,13	7x Po-Ne			
A/D	1	214720	10038	vyšetřovna urologie	18,67	18,67	7x Po-Ne			
A/D	1	214720	10039	rodina	22,91	22,91	7x Po-Ne			
A/D	1	214720	10039/01	infuzní sálka	4,04	4,04	7x Po-Ne			
A/D	1	214720	10039/02	světl. kabinet	2,59	2,59	7x Po-Ne			
A/D	1	214720	10039/03	světl. kabinet	2,13	2,13	7x Po-Ne			

UZELE	PATRO	NS	MÍSTNOST	NÁZEV PROSTORU	Podlahy m2	Strop m2	Cennost dílů	Celkem v Kč místnost bez DPH	DPH 21%	Celkem v Kč místnost vč. DPH
A/D	1	214720	10040	vyšetřovna urologie	18,67	18,67	7x Po-Ne	6		
A/D	1	214720	10041	připravena	21,31	21,31	7x Po-Ne			
A/D	1	214720	10041/01	předstín	4,04	4,04	7x Po-Ne			
A/D	1	214720	10041/02	vyšetřovací box	1,94	1,94	7x Po-Ne			
A/D	1	214720	10041/03	vyšetřovací box	1,50	1,50	7x Po-Ne			
A/D	1	214720	10042	pracovní křesle	11,43	11,43	1x pánd			
A/D	1	214720	10042/01	plechová	3,86	3,86	1x dílna			
A/D	1	214720	10042/02	sociální zařízení	2,94	2,94	1x pánd			
A/D	1	214720	10001/01	chůbka	16,56	16,56	7x Po-Ne			
A/D	1	214720	10003	umývárna per-sony	3,15	3,15	7x Po-Ne			
A/D	1	214720	10003/01	průtoky	5,29	5,29	7x Po-Ne			
A/D	1	214720	10003/02	WC	1,25	1,25	7x Po-Ne			
A/D	1	214720	10003/03	WC	1,25	1,25	7x Po-Ne			
A/D	1	214720	10003/04	WC	1,25	1,25	7x Po-Ne			
A/D	1	214720	10004	umývárna per-sony	3,15	3,15	7x Po-Ne			
A/D	1	214720	10004/01	předstín	3,68	3,68	7x Po-Ne			
A/D	1	214720	10004/02	WC	1,25	1,25	7x Po-Ne			
A/D	1	214720	10004/03	WC	1,25	1,25	7x Po-Ne			
A/D	1	214720	10004/04	WC	1,25	1,25	7x Po-Ne			
A/D	1	214720	10005	WC multiúčelů pracovní	3,01	3,01	7x Po-Ne			
B/C	1	0	1 patro	KLINIKA ORL PRO DOSPĚLE						
B/C	1	215201	10177	pokoj lékař	10,05	10,05	5x Po-Pá			
B/C	1	215201	10177/01	předstín	3,30	3,30	5x Po-Pá			
B/C	1	215201	10177/02	sociální zařízení	3,55	3,55	5x Po-Pá			
B/C	1	215201	10178	pokoj lékař	10,05	10,05	5x Po-Pá			
B/C	1	215201	10178/01	předstín	3,30	3,30	5x Po-Pá			
B/C	1	215201	10178/02	sociální zařízení	3,67	3,67	5x Po-Pá			
B/C	1	215201	10185	pokoj lékař	10,05	10,05	5x Po-Pá			
B/C	1	215201	10185/01	předstín	3,30	3,30	5x Po-Pá			
B/C	1	215201	10185/02	sociální zařízení	3,67	3,67	5x Po-Pá			
B/C	1	215201	10186	pokoj lékař	10,05	10,05	5x Po-Pá			
B/C	1	215201	10186/01	předstín	3,30	3,30	5x Po-Pá			
B/C	1	215201	10186/02	sociální zařízení	3,67	3,67	5x Po-Pá			

UZELE	PATRO	NS	HLISINOST	NAZEV PROSTORU	Podlahy m2	Obilí m2	Černost úskudu	Celkem v Kč aktiva bez DPH	DPH 21%	Celkem v Kč mlistné vč DPH
F	1	215220	1,000	KLUSKVA ORL PRO DOPLEČÍ						
E	1	215220	1,000	zábr.pomocná	21,73	21,73	5x Po-Pa			
F	1	215220	1,000	Renovace s sunbaskop. Vybítky	15,99	15,99	5x Po-Pa			
H	1	215220	1,000	Renovace č. 6	15,99	15,99	5x Po-Pa			
E	1	215220	1,000	okrasná vstřísnová č. 7	12,20	12,20	5x Po-Pa			
I	1	215220	1,000	interiéra	10,84	10,84	5x Po-Pa			
E	1	215220	1,000	sklad	2,38	2,38	5x Po-Pa			
E	1	215220	1,000	okrasná zahradní	3,67	3,67	5x Po-Pa			
E	1	215220	1,000	tereno	10,88	10,88	5x Po-Pa			
F	1	215220	1,000	železná	2,58	2,58	5x To-Pa			
E	1	215220	1,000	speciální zařízení	3,67	3,67	5x Po-Pa			
E	1	215220	1,000	pokoj křesle	10,88	10,88	5x Po-Pa			
E	1	215220	1,000	sklad	2,38	2,38	5x Po-Pa			
E	1	215220	1,000	okrasná zahradní	3,67	3,67	5x Po-Pa			
E	1	215220	1,000	primár	11,23	11,23	5x Po-Pa			
C	1	215220	1,000	sklad	4,12	4,12	4x Po-Pa			
E	1	215220	1,000	speciální zařízení	3,67	3,67	5x Po-Pa			
E	1	215220	1,000	OHZ 1 celová kuchyně	12,10	12,10	5x Po-Pa			
E	1	215220	1,000	umyvadlo	2,31	2,31	5x Po-Pa			
E	1	215220	1,000	umyvadlo zrn.-velký	2,37	2,37	5x Po-Pa			
E	1	215220	1,000	interiér	1,66	1,66	5x Po-Pa			
E	1	215220	1,000	WC	1,62	1,62	5x Po-Pa			
E	1	215220	1,000	umyvadlo zrn.-malý	2,37	2,37	5x Po-Pa			
E	1	215220	1,000	penary	1,66	1,66	5x Po-Pa			
E	1	215220	1,000	WC	1,62	1,62	5x Po-Pa			
E	1	215220	1,000	sklad	15,91	15,91	5x Po-Pa			
E	1	215220	1,000	sklad	6,13	6,13	5x To-Pa			
E	1	215220	1,000	úklid	5,64	5,64	5x Po-Pa			
E	1	215220	1,000	chodba	48,52	48,52	5x Po-Pa			
E	1	215220	1,000	chodba	51,81	51,81	5x To-Pa			
E	1	215220	1,000	chodba	20,89	20,89	5x Po-Pa			
E	1	215220	1,000	sanit.-hygienická vstřísnová	27,52	27,52	5x Po-Pa			
E	1	215220	1,000	okrasná	37,17	37,17	5x To-Pa			
E	1	215220	1,000	odberová místnost	16,94	16,94	5x Po-Pa			
E	1	215220	1,000	vyšetřovací s.	12,32	12,32	5x Po-Pa			
E	1	215220	1,000	okrasná místnost	30,34	30,34	5x Po-Pa			
E	1	215220	1,000	okrasná místnost	6,45	6,45	5x To-Pa			

UZEK	PRIZEMI	NS	RAJSTINGST	NAZEV PRÍSTAVBU	Podlahy m2	Učel m2	Čerpané oúdu	Celkem v Kč médne bez DPH	DPH 21 %	Celkem v Kč médne s DPH
I	1	215220	10104	umyvárna péc. skřev	4,19	4,19	2x(Po-Paj)+1x(So,Ne)			
E	1	215220	10104/01	prádln	4,49	4,49	2x(Po-Paj)+1x(So,Ne)			
E	1	215220	10104/02	WC	1,69	1,69	2x(Po-Paj)+1x(So,Ne)			
E	1	215220	10104/03	WC	1,69	1,69	2x(Po-Paj)+1x(So,Ne)			
E	1	215220	10104/04	WC	1,69	1,69	2x(Po-Paj)+1x(So,Ne)			
E	1	215220	10102	objekcevní sudomédie - besa	24,05	24,05	1x(Po)Ne			
E	1	215220	10105/02	socialní zařízení	3,70	1,70	1x(Po)Ne			
F	5	215220	10106	umyvárna sam. moud	2,68	2,68	2x(Po-Paj)+1x(So,Ne)			
F	1	215220	10106/01	prádln	2,63	2,63	2x(Po-Paj)+1x(So,Ne)			
E	1	215220	10106/02	WC	1,24	1,24	2x(Po-Paj)+1x(So,Ne)			
E	1	215220	10107	umyvárna sam. ženy	2,25	2,25	2x(Po-Paj)+1x(So,Ne)			
E	1	215220	10107/01	prádln	1,65	1,65	2x(Po-Paj)+1x(So,Ne)			
E	1	215220	10107/02	WC	1,64	1,64	2x(Po-Paj)+1x(So,Ne)			
F	1	215220	10107/03	WC	1,64	1,64	2x(Po-Paj)+1x(So,Ne)			
F	1	215220	10107/04	vařid	1,67	1,67	2x(Po-Paj)+1x(So,Ne)			
D	0	0		Prizemí						
A	Prizemí	0	Prizemí A	SPOR PÉČNÍ PROSTOR V - NS 04						
A	Prizemí	00005	00005	zaváděcí nástroj	70,98	70,98	5x Po-Pa			
A	Prizemí	00005/01	00005/01	řezáka (00006)	11,39	11,39	5x Po-Pa			
A	Prizemí	00007	00007	řezáka k kuchyni	13,46	13,46	5x Po-Pa			
A	Prizemí	00008	00008	WC ženy předst.	2,01	2,01	5x Po-Pa			
A	Prizemí	00008/01	00008/01	umyvárna	2,99	2,99	5x Po-Pa			
A	Prizemí	00008/02	00008/02	WC ženy	1,38	1,38	5x Po-Pa			
A	Prizemí	00009	00009	WC multi personál	1,38	1,38	5x Po-Pa			
A	Prizemí	00009/01	00009/01	prádln	2,24	2,24	5x Po-Pa			
A	Prizemí	00009/02	00009/02	WC moud.	1,33	1,33	5x Po-Pa			
A	Prizemí	00132	00132	řezáka	21,71	21,71	2x týdnl			
A	Prizemí	00132/01	00132/01	prádln	3,85	3,85	2x týdn			
A	Prizemí	00137/01	00137/01	WC	4,12	4,12	2x týdn			
C	Prizemí	0	Prizemí C	SPOLKOVÉ PROSTORY - NS 04						
C	Prizemí	00023	00023	WC personál - moud	4,76	4,76	5x Po-Pa			
C	Prizemí	00023/01	00023/01	umyvárna	3,66	3,66	5x Po-Pa			
C	Prizemí	00027/02	00027/02	prádln	1,40	1,40	5x Po-Pa			

UZELE	PATRNO	NS	MÍSTNOST	NAZEV PROSTORU	Podoba m2	OMIA m2	Číslo stávků	Cena v Kč místní bez DPH	DPH 21%	Číslo v Kč místní s DPH
D	Přizemí	007308	00070	základ B2M	13,82	13,82	1x 0,00			
vliv	Přizemí	014402	00001	ČIZNĚCKÁ RECEPCE - NS 018						
vliv	Přizemí	014402	00105	oza kma	109,45	109,45	5x Po-Pa			
vliv	Přizemí	014402	00109	Kancelář	188,68	188,68	5x Po-Pa			
vliv	Přizemí	014402	00109/1	č.vodba	23,80	23,80	1x 0,00			
vliv	Přizemí	014402	00110	č.vodba	10,93	10,93	5x Po-Pa			
vliv	Přizemí	014402	00111	WC	4,45	4,45	5x Po-Pa			
vliv	Přizemí	014402	00108	umyvárna	3,17	3,17	1x 0,00			
vliv	Přizemí	014402	00109/1	průsvy	7,97	7,97	4x 0,00			
vliv	Přizemí	014402	00108/02	WC	1,35	1,35	5x 0,00			
vliv	Přizemí	014402	00108/03	WC	1,35	1,35	1x 0,00			
0	0	0								
D	Přizemí	213020	00001	GYNEKOLOGIE - zdravotní ambu						
D	Přizemí	213020	00054	lékárna 1/7	12,38	12,38	5x Po-Pa			
D	Přizemí	213020	00055		20,33	20,33	5x Po-Pa			
D	Přizemí	213020	00056	výšetřovací endokolona	21,94	21,94	5x Po-Pa			
D	Přizemí	213020	00056/01	průpraha	1,44	1,44	5x Po-Pa			
D	Přizemí	213020	00056/02	sociální zařízení	1,45	1,45	5x Po-Pa			
D	Přizemí	213020	00056/03	spekácká box	1,45	1,45	5x Po-Pa			
D	Přizemí	213020	00066	oblož	8,27	8,27	5x Po-Pa			
D	Přizemí	213020	00067	WC pacientů	1,94	1,94	5x Po-Pa			
D	Přizemí	213020	00067/01	umyvárna pacientů	1,84	1,84	5x Po-Pa			
D	Přizemí	213020	00064	WC personál	1,94	1,94	5x Po-Pa			
D	Přizemí	213020	00064/01	umyvárna personál	1,84	1,84	5x Po-Pa			
0	0	0								
D	Přizemí	213023	00001	IONKOVÝ ELEKTROLYT - 200ml/17	12,38	12,38	5x Po-Pa			
D	Přizemí	213023	00054	lékárna 1/7	20,81	20,81	5x Po-Pa			
D	Přizemí	213023	00055	infuze	2,09	2,09	5x Po-Pa			
D	Přizemí	213023	00053/01	sociální zařízení	1,48	1,48	5x Po-Pa			
D	Přizemí	213023	00053/02	sociální zařízení	1,67	1,67	5x Po-Pa			
D	Přizemí	213023	00053/03	spekácká box	26,68	26,68	5x Po-Pa			
D	Přizemí	213023	00052	výšetřovací 1	27,03	27,03	5x Po-Pa			
D	Přizemí	213023	00051	výšetřovací 2	26,37	26,37	5x Po-Pa			
D	Přizemí	213023	00050	výšetřovací endokona	13,82	13,82	5x Po-Pa			

UZELE	PATRO	NS	MÍSTNOST	NAZEV PROSTORU	Plochy m <sup>2</sup>	Objem m <sup>3</sup>	Cennost stavbu	Celkem v Kč místně bez DPH	DPH 21%	Celkem v Kč místně vč. DPH
D	Prizemie	213023	00075	sklad	11,73	14,73	Zx 1xobd			
D	Prizemie	213023	00068	WC, domovní	1,94	1,94	5x Po-Pa			
D	Prizemie	213023	00067	WC, pevnost	1,94	1,94	5x Po-Pa			
0	0	0								
smrč. C	Prizemie	213320	00061	III. CHIRURGIČKÁ KLINICKÁ PR						
smrč. C	Prizemie	213320	00062	přijímací kancelář shr III	26,73	26,73	5x Po-Pa			
smrč. C	Prizemie	213320	00063	kardiolka	26,73	26,73	5x Po-Pa			
smrč. C	Prizemie	213320	00026	umývárna znečištění	5,15	5,15	Zx Po-Ne			
smrč. C	Prizemie	213320	0002601	medula	4,52	4,52	Zx Po-Ne			
smrč. C	Prizemie	213320	0002602	WC	1,40	1,40	Zx Po-Pa			
smrč. C	Prizemie	213320	0002603	WC	1,40	1,40	Zx Po-Pa			
smrč. C	Prizemie	213320	0002604	WC	1,22	1,22	Zx Po-Ne			
smrč. C	Prizemie	213320	0002605	WC	1,22	1,22	Zx Po-Ne			
smrč. C	Prizemie	213320	0006903	kardiolka	28,74	28,74	Zx výhled			
smrč. C	Prizemie	213320	0006902	laborator	53,08	53,08	5x Po-Pa			
smrč. C	Prizemie	213320	00070	kardiolka	53,95	53,95	5x Po-Pa			
smrč. C	Prizemie	213320	00054	coashis systém	11,10	11,10	5x Po-Pa			
smrč. C	Prizemie	213320	00057	gřijovací štěr	7,30	7,30	Zx Po-Ne			
smrč. C	Prizemie	213320	00058	šatna sestry	8,40	8,40	Zx Po-Ne			
smrč. C	Prizemie	213320	00059	sklad špinavého prádla	12,53	12,53	Zx Po-Ne			
smrč. C	Prizemie	213320	00060	DivZ + spojova kuchyně	14,24	14,24	Zx Po-Ne			
smrč. C	Prizemie	213320	00062	přijímací služba	4,60	4,60	Zx Po-Ne			
smrč. C	Prizemie	213320	00064	interní vyšetřovna	26,75	26,75	Zx 1xPo-Ne1			
smrč. C	Prizemie	213320	00065	vyšetřovna 4, 3	26,75	26,75	Zx 1xPo-Ne1			
smrč. C	Prizemie	213320	00066	přijímací ambulance	26,75	26,75	Zx (ZaPo-Ne)			
smrč. C	Prizemie	213320	00067	vyšetřovna C 2	26,75	26,75	Zx (ZaPo-Ne)			
smrč. C	Prizemie	213320	00068	vyšetřovna 4, 1	28,88	28,88	Zx (ZaPo-Ne)			
smrč. C	Prizemie	213320	00055	šatna sestry	10,28	10,28	Zx (ZaPo-Ne)			
smrč. C	Prizemie	213320	00056	chodba	7,30	7,30	Zx (ZaPo-Ne)			
smrč. C	Prizemie	213320	0005601	chodba	7,30	7,30	Zx (ZaPo-Ne)			
smrč. C	Prizemie	213320	0006904	sklad archiv karet	3,87	3,87	1x výhled			
0	0	0								
smrč. Prizemie	Prizemie	214601	00009	1. ORTOPEDICKÁ KLINICKÁ V	8,38	8,38	Zx výhled			
smrč. Prizemie	Prizemie	214601	00010	sklad	23,99	23,99	Zx míst			
smrč. Prizemie	Prizemie	214601	00027	archiv	77,66	77,66	Zx výhled			
smrč. Prizemie	Prizemie	214601	00028	centrální kuchyně	9,68	9,68	1x výhled			

UZEK	PATRO	NS	MÍSTNOST	NÁZEV PROSTORU	Podoba m <sup>2</sup>	Objem m <sup>3</sup>	Číslost úhled	Číslo v Kč národní bez. DPH	DPH 21%	Číslo v Kč národní vč. DPH
B/C	Přízemí	214601	00231/00232	učebn.	13,95	13,95	3x rybné			
B/C	Přízemí	214601	00233	umývárna zam. - muži	3,78	3,78	2x bodné			
B/C	Přízemí	214603	00233/01	zasebný	3,21	3,21	2x bodné			
B/C	Přízemí	214601	00233/02	WC	1,31	1,31	2x rybné			
B/C	Přízemí	214601	00233/03	WC	1,31	1,31	2x rybné			
B/C	Přízemí	214601	00235	umývárna zam. - ženy	2,95	2,95	2x rybné			
B/C	Přízemí	214601	00235/01	předsín	2,33	2,33	2x řasné			
B/C	Přízemí	214601	00235/02	WC	1,31	1,31	2x rybné			
B/C	Přízemí	214601	00235/03	WC	1,31	1,31	2x rybné			
B/C	Přízemí	214601	00235/04	WC	1,31	1,31	2x rybné			
B/C	Přízemí	214601	00236	chodba	90,79	90,79	2x rybné			
B/C	Přízemí	214603	00238	sklad	13,00	13,00	4x nosy			
B/C	Přízemí	214601	00239	medic	29,00	29,00	5x Tv-18			
B/C	Přízemí	214601	00240	zdravotnický zástupce	14,70	14,70	2x rybné			
B/C	Přízemí	214601	00240/01	předsín	3,63	3,63	2x rybné			
B/C	Přízemí	214601	00240/02	sociální zařízení	3,68	3,68	2x rybné			
B/C	Přízemí	214601	00241	školákův zástupce	18,14	18,14	2x bodné			
B/C	Přízemí	214601	00241/01	předsín	3,18	3,18	2x rybné			
B/C	Přízemí	214601	00241/02	sociální zařízení	3,68	3,68	2x rybné			
B/C	Přízemí	214601	00242	WC	14,42	14,42	2x rybné			
B/C	Přízemí	214601	00242/01	předsín	3,18	3,18	2x rybné			
B/C	Přízemí	214601	00242/02	sociální zařízení	3,68	3,68	2x rybné			
B/C	Přízemí	214601	00243	prerovozní	14,25	14,25	2x rybné			
B/C	Přízemí	214603	00244	vichat sestry	16,03	16,03	2x rybné			
B/C	Přízemí	214601	00244/01	předsín	2,79	2,79	2x bodné			
B/C	Přízemí	214601	00244/02	sociální zařízení	3,80	3,80	2x rybné			
B/C	Přízemí	214601	00245	sekce vnitřní sanitární	14,36	14,36	1x rybné			
B/C	Přízemí	214601	00246	sekce vnitřní	13,34	13,34	2x rybné			
B/C	Přízemí	214601	00246/01	předsín + žijová kuchyň	5,53	5,53	2x rybné			
B/C	Přízemí	214601	00247	prerovozní předsín	20,06	20,06	2x rybné			
B/C	Přízemí	214601	00247/01	předsín	3,57	3,57	2x rybné			
B/C	Přízemí	214601	00247/02	sociální zařízení	3,68	3,68	2x rybné			
B/C	Přízemí	214601	00248	vichat sestry	14,70	14,70	2x rybné			
B/C	Přízemí	214601	00248/01	předsín	3,63	3,63	2x rybné			
B/C	Přízemí	214601	00248/02	sociální zařízení	3,68	3,68	2x rybné			
B/C	Přízemí	214601	00249	sanitární	50,37	50,37	3x rybné			
B/C	Přízemí	214601	00249	sanitární	34,00	34,00	2x m <sup>2</sup>			

UZEI	PATRO	NS	MISTNOST	NAZEV PROSTORU	Podlahy m <sup>2</sup>	Strop m <sup>2</sup>	Černot sklidu	Celkem v Kč mříčkové bez DPH	DPH 21%	Celkem v Kč mříčkové sč. DPH
0	0	0								
směr B	Přízemí	214620	přízemí	I ORTOPEDECKÁ KLINIKA - A						
směr B	Přízemí	214620	00015/01	plavky	4,23	4,23	5x Po-Pa			
směr B	Přízemí	214620	00015/02	WC	1,35	1,35	5x Po-Pa			
směr B	Přízemí	214620	00015/03	WC	1,35	1,35	5x Po-Pa			
směr B	Přízemí	214620	00016	umývárna pac. - ženy	5,20	5,20	5x Po-Pa			
směr B	Přízemí	214620	00016/01	předst.á	5,12	5,12	5x Po-Pa			
směr B	Přízemí	214620	00016/02	WC	1,35	1,35	5x Po-Pa			
směr B	Přízemí	214620	00016/03	WC	1,35	1,35	5x Po-Pa			
směr B	Přízemí	214620	00016/04	WC	1,35	1,35	5x Po-Pa			
směr B	Přízemí	214620	00016/05	WC	1,35	1,35	5x Po-Pa			
směr B	Přízemí	214620	00140	příjmová vyšetřovna č. 1	26,75	26,75	5x Po-Pa			
směr B	Přízemí	214620	00141	příjmová vyšetřovna č. 2	26,75	26,75	5x Po-Pa			
směr B	Přízemí	214620	00142	příjmová vyšetřovna č. 3	26,64	26,64	5x Po-Pa			
směr B	Přízemí	214620	00143	příjmová vyšetřovna č. 4	26,52	26,52	5x Po-Pa			
směr B	Přízemí	214620	00144	příjmová sítňna	4,60	4,60	5x Po-Pa			
směr B	Přízemí	214620	00145	příjem pacientů	14,24	14,24	5x Po-Pa			
směr B	Přízemí	214620	00146	sklad spinavého prádla	12,53	12,53	5x Po-Pa			
směr B	Přízemí	214620	00147	sklad čisticího prostředku	11,10	11,10	5x Po-Pa			
směr B	Přízemí	214620	00148	příjmový filtr	7,30	7,30	5x Po-Pa			
směr B	Přízemí	214620	00149	příjmový filtr	7,30	7,30	5x Po-Pa			
směr B	Přízemí	214620	00150	propouštění	10,28	10,28	5x Po-Pa			
směr B	Přízemí	214620	00151	chodba	8,40	8,40	5x Po-Pa			
směr B	Přízemí	214620	00152	chodba	10,37	10,37	5x Po-Pa			
směr B	Přízemí	214620	00136/01	kantýnka	55,57	55,57	5x Po-Pa			
směr B	Přízemí	214620	00215	radovna	31,14	31,14	5x Po-Pa			
směr B	Přízemí	214620	00216	sklad láhvy	9,25	9,25	5x Po-Pa			
směr B	Přízemí	214620	00222	nečistá převazy	23,80	23,80	5x Po-Pa			
směr B	Přízemí	214620	00225	vyšetřovna č. 6	23,68	23,68	5x Po-Pa			
směr B	Přízemí	214620	00226	chodba	114,12	114,12	5x Po-Pa			
směr B	Přízemí	214620	00226/03	WC znečistěno	2,40	2,40	1x týdně			
směr B	Přízemí	214620	00227	WC pacienti	2,89	2,89	5x Po-Pa			
směr B	Přízemí	214620	00208	umývárna personal - ženy	4,43	4,43	5x Po-Pa			
směr B	Přízemí	214620	00208/01	předst.á	3,45	3,45	5x Po-Pa			





UČEL.	PATRBO	NS	MJSTNOST	NAZEV PROSTORU	Podlahy m <sup>2</sup>	Objem m <sup>3</sup>	Četnost skladu	Celkem v Kč místnost bez DPJ1	DPJ1 21%	Celkem v Kč místnost s DPJ1
B	Prizemi	214630	00323	2.102tkový pokoj č. 2	20,90	20,90	2x (7xPb-Ne)			
B	Prizemi	214630	00323/01	úložnice	2,38	2,38	2x (7xPb-Ne)			
B	Prizemi	214630	00323/02	speciela	1,10	1,10	2x (7xPb-Ne)			
B	Prizemi	214630	00323/03	WC	2,43	2,43	2x (7xPb-Ne)			
B	Prizemi	214630	00324	pokoj lekár	17,14	17,14	2x vrdm			
B	Prizemi	214630	00325	stanovištná sieň	11,74	11,74	2x vrdm			
B	Prizemi	214630	00326	1.102tkový pokoj č. 1	13,57	13,57	2x (7xPb-Ne)			
B	Prizemi	214630	00326/01	WC	1,06	1,06	2x (7xPb-Ne)			
B	Prizemi	214630	00328	WC zamestnanci	1,82	1,82	2x (7xPb-Ne)			
B	Prizemi	214630	00330	sk. ad čistiaceho prostia	7,60	7,60	2x (7xPb-Ne)			
B	Prizemi	214630	00331	systemovna	20,77	20,77	2x (7xPb-Ne)			
H	Prizemi	214630	00432	čerpacia kuchyňa	10,81	10,81	2x (7xPb-Ne)			
B	Prizemi	214630	00332/011	odkladací pr. rištor	3,84	3,84	2x (7xPb-Ne)			
B	Prizemi	214630	00333	DMZ	10,71	10,71	7x Pb-Nb			
H	Prizemi	214630	00334	ložisk. priestor	13,35	13,35	2x (7xPb-Ne)			
B	Prizemi	214630	00335	čistiaci nástroj	13,61	13,61	2x (7xPb-Ne)			
B	Prizemi	214630	00336	sklad materiálu	18,82	18,82	1x vrdm			
B	Prizemi	214630	00337	sklad	4,10	4,10	2x (7xPb-Ne)			
B	Prizemi	214630	00338	WC priestor	4,21	4,21	7x Pb-Nb			
B	Prizemi	214630	00339	publ. ovosť vrtko	5,38	5,38	2x (7xPb-Ne)			
H	Prizemi	214630	00340	chodba	6,35	6,35	2x (7xPb-Ne)			
B	Prizemi	214630	00340	chodba	116,49	116,49	2x (7xPb-Ne)			
0	0	0								
C	Prizemi	214251	prizemi	K.A.C.M.						
C	Prizemi	214251	00269	dielni miestnosti pacientov	27,82	27,82				
C	Prizemi	214251	00270	šatna sieň	12,36	10,36				
C	Prizemi	214251	00271	1.102tkový pokoj č. 11	26,18	26,18				
C	Prizemi	214251	00272/01	úložnica	6,55	6,55				
C	Prizemi	214251	00272/02	speciela	1,49	1,49				
C	Prizemi	214251	00272/03	WC	1,42	1,42				
C	Prizemi	214251	00268	2.102tkový pokoj č. 10	23,88	23,88				
C	Prizemi	214251	00269	2.102tkový pokoj č. 9	25,88	23,88				
C	Prizemi	214251	00269/01	úložnica	6,55	6,55				
C	Prizemi	214251	00269/02	šatna	1,49	1,49				
C	Prizemi	214251	00269/03	WC	1,42	1,42				
C	Prizemi	214251	00370	1.102tkový pokoj č. 8	25,88	23,88				

UZELE	PATRNO	NS	MÍSTNOST	NÁZEV PROSTORU	Podlahy m2	Čidlo m2	Černost stědy	Celkem v Kč nákladě bez DPH	DPH 21%	Celkem v Kč nákladě s DPH
DNE	Prizemi	318820	0006401	prochod	3,58	3,58	5x Po-Pi			
LVE	Prizemi	318820	0006402	WC	1,17	1,17	5x Po-Pi			
DNE	Prizemi	318820	0006403	WC	1,17	1,17	5x Po-Pi			
DNE	Prizemi	318820	0006404	WC	1,17	1,17	5x Po-Pi			
E	Prizemi	318820	00065	schizna	31,48	21,58	2x Po-Pi			
E	Prizemi	318820	00079	schizna	28,50	28,50	2x Po-Pi			
E	Prizemi	318820	00085	dvůrky	22,31	22,31	2x Po-Pi			
DNE	Prizemi	318820	00086	únik	4,27	8,27	5x Po-Pi			
DNE	Prizemi	318820	00075	sklad	13,82	13,82	1x m2s			
DNE	Prizemi	318820	00071	sklad	11,80	11,80	1x m2s			
E	Prizemi	318820	00080	LSPP pro despek	21,50	21,50	3x Po-Pi			
DNE	Prizemi	318820	00084	kazatelna	27,64	27,64	5x Po-Pi			
DNE	Prizemi	318820	00076	sk ad	11,52	11,52	1x m2s			
DNE	Prizemi	318820	00012	umývárna zám - úklz	2,11	2,11	5x Po-Pi			
DNE	Prizemi	318820	0012201	prostor	2,15	2,15	5x Po-Pi			
DNE	Prizemi	318820	0012202	WC	1,10	1,10	5x Po-Pi			
DNE	Prizemi	318820	00173	průhledná zám - 200v	2,42	2,42	5x Po-Pi			
DNE	Prizemi	318820	0017501	umývárna	1,12	1,12	5x Po-Pi			
DNE	Prizemi	318820	0017502	WC	1,17	1,17	5x Po-Pi			
DNE	Prizemi	318820	00174	sklad	6,43	6,43	1x m2s			
DNE	Prizemi	318820	00175	sklad	9,84	9,84	1x m2s			
LVE	Prizemi	318820	00176	archiv	21,00	21,00	1x m2s			
LVE	Prizemi	318820	00187	kr - novina	51,40	51,40	1x Po-Pi			
DNE	Prizemi	318820	00188	Ležák pokoj, DVKZ + čerová kuchy	14,09	14,09	5x Po-Pi			
DNE	Prizemi	318820	0018901	zřelisk	5,26	5,26	5x Po-Pi			
DNE	Prizemi	318820	0018902	sociální zařízení	2,34	2,34	5x Po-Pi			
LVE	Prizemi	318820	00189	DVKZ	22,72	22,72	5x Po-Pi			
DNE	Prizemi	318820	00190	vechmi seteo	19,24	19,24	5x Po-Pi			
DNE	Prizemi	318820	0019001	hlediska	3,00	3,00	5x Po-Pi			
DNE	Prizemi	318820	0019002	černá kuchyň	7,00	7,00	5x Po-Pi			
DNE	Prizemi	318820	00191	pracovní sedouchno-tek	21,83	21,83	5x Po-Pi			

UZEL.	PATRO	NS	MÍSTNOST	NÁZEV PROSTORU	Podlahy m2	1.kla m2	Čistota skříně	Celkem v Kč měsíčně bez DPH	DPH 21%	Celkem v Kč měsíčně se DPH
D/E	Přízemí	318820	0019101	pedisla	3,90	3,90	4x Fv-Fj			
D/E	Přízemí	218920	0019102	socialní zařízení	3,80	3,80	4x Fv-Fj			
D/E	Přízemí	318820	00192	školní garáže	8,12	8,12	7x Fv-Fj			
0	0	0								
D/E	Přízemí	216024	plazeml	ODDĚLENÍ PRIMÁRNÍ PÉČE						
D/E	Přízemí	216024	00041	zobní RTG	26,50	26,50	4x Tv-Fj			
D/E	Přízemí	216024	00042	obrázkovna	6,41	6,41	3x Ro-Pj			
D/E	Přízemí	216024	00043	lehná kumura	7,46	7,46	1x Fv-Fj			
D/E	Přízemí	216024	00044	nápočkové pracoviště	8,06	8,06	3x Fv-Fj			
D/E	Přízemí	216024	00047	závodní stomatolog	23,06	23,06	3x Ro-Pj			
D/E	Přízemí	216024	00048	sterilizace, umývání	26,89	26,89	3x Ro-Pj			
D/E	Přízemí	216024	00049	vedoucí stomatolog	26,37	26,37	3x Ro-Pj			
0	0	0								
C/D	Přízemí	997220	baning - plazeml	LISTAV KLINICKÉ JAHNOCNICE						
C/D	Přízemí	997220	00035	obrázkovna	29,32	29,32	3x Ro-Pj			
C/D	Přízemí	997220	00036	pedisla	7,85	7,85	3x Ro-Pj			
C/D	Přízemí	997220	00037	ordinace	26,93	26,93	3x Ro-Pj			
C/D	Přízemí	997220	00038	ordinace	20,31	20,31	3x Ro-Pj			
C/D	Přízemí	997220	00039	sanita	6,96	6,96	4x Ro-Pj			
C/D	Přízemí	997220	00045	ordinace	17,59	17,22	3x Ro-Pj			
C/D	Přízemí	997220	00186	recepční	26,93	26,93	3x Fv-Fj			
C/D	Přízemí	997220	00181	pedisla - zajištění	2,34	2,34	3x Ro-Pj			
C/D	Přízemí	997220	00181+01	WC	1,37	1,37	3x Ro-Pj			
C/D	Přízemí	997220	00181+02	WC	1,35	1,37	3x Ro-Pj			
C/D	Přízemí	997220	00181+03	umyvadlo	2,24	2,24	3x Ro-Pj			
C/D	Přízemí	997263	20236	laboratorní laborator	26,25	26,25	3x Fv-Fj			
C/D	Přízemí	997263	20237	laboratorní laborator	26,76	26,76	3x Ro-Pj			
0	0	0								
A	Přízemí	0		STŘEŠNÍKOVÉ DOBRODRÁŽKY						
A	Přízemí	012203	00011	A.příjemní kancelář	31,37	31,37	2x Fv-Fj			
A	Přízemí	012203	123	A.příjemní kancelář	26,86	26,86	2x Fv-Fj			
A/B	Přízemí	0	plazeml	VNITŘNÍ REZERVOAR - NS 06						
A/B	Přízemí	000301	00174	2. sociální vana pro veřejnost	19,46	19,46	1x Fv-Fj			
A/B	Přízemí	000301	00124+01	pedisla	1,08	1,08	3x Ro-Pj			
A/B	Přízemí	000291	00124+02	pedisla	4,12	4,12	3x Ro-Pj			
0	0	0								
				Sečtené přízemí						

UZEŇ	PAŤRO	NS	MÍSTNOST	NAZEV PROSTORU	Todahy m <sup>2</sup>	EMIA m <sup>2</sup>	Četnost osob	Celkem v Kč místnost bez DPH	DPH 21%	Celkem v Kč místnost s DPH
U	0	0								
A	Sn přizemí	407801		HASIČI - CENTRALNÍ DISPEČI						
A	Sn přizemí	007801	01009011	průběh	3,20	3,20	4x Po 16			
A	Sn přizemí	007801	01009002	zoo zářivky	2,95	3,95	4x Po 18			
A	Sn přizemí	007801	01009003	kuchyně, jídelna	11,23	11,23	5x Po 28			
A	Sn přizemí	007801	01009004	chodba	21,00	21,00	5x T, 13			
A	Sn přizemí	007801	01009	dispečink	61,50	61,50	5x Po 28			
0	0	0								
D	Sn přizemí	997301		ODPŮLEHNI CENTRALNÍ H. GP						
D	Sn přizemí	997301	01064	vechta severs	16,92	16,92	2x vybité			
D	Sn přizemí	997301	01064001	sestavená	10,35	10,35	2x vybité			
0	0	0								
C	Sn přizemí	007208	sn. Přizemí	SPOLÉČNĚ PROSTOR V - NS 00						
C	Sn přizemí	007208	01388	WC ženy	1,90	1,90	2x Pr 16			
C	Sn přizemí	007208	01388001	umyvákna ženy	3,06	3,06	2x Po 16			
C	Sn přizemí	007208	01388002	pléčový	1,18	1,18	2x Po 16			
C	Sn přizemí	007208	01388003	WC	1,18	1,18	2x Po 16			
C	Sn přizemí	007208	01389	WC muži	2,40	2,40	2x Pr 16			
C	Sn přizemí	007208	01389001	umyvákna muži	3,04	3,04	2x Po 16			
C	Sn přizemí	007208	01389002	pléčový	1,48	1,48	2x Po 16			
0	0	0								
C	Sn přizemí	212830	snit přizemí	KAPLO-Intermediate - NS 2128						
C	Sn přizemí	212830	01512	<brobo>	9,48	9,48	2x (7xPo-Ne)			
C	Sn přizemí	212830	011305	batna pacienti	10,34	10,34	2x Pr 16			
C	Sn přizemí	212830	011306	batna sezer	27,82	27,82	2x Po 16			
C	Sn přizemí	212830	011505	1.ložkový pokoj č. 1 -intimed	25,75	25,75	2x (7xPo-Ne)			
C	Sn přizemí	212830	01505001	jednotka I&P	9,66	9,66	2x (7xPo-Ne)			
C	Sn přizemí	212830	01506	1.ložkový pokoj č. 2 -intimed	23,52	23,52	2x (7xPo-Ne)			
C	Sn přizemí	212830	01507	1.ložkový pokoj č. 3 -intimed	23,52	23,52	2x (7xPo-Ne)			
C	Sn přizemí	212830	01507001	umyvákna	6,55	6,55	2x (7xPo-Ne)			
C	Sn přizemí	212830	01507002	společna	1,69	1,69	2x (7xPr-Nv)			
C	Sn přizemí	212830	01507003	WC	1,42	1,42	2x (7xPo-Ne)			
C	Sn přizemí	212830	01508	sester 3 - dnoze	23,52	23,52	2x (7xPo-Ne)			
C	Sn přizemí	212830	01509	1.ložkový pokoj č. 5 -intimed	23,52	23,52	2x (7xPo-Ne)			
C	Sn přizemí	212830	01509001	jednotka I&P	9,66	9,66	2x (7xPo-Ne)			
C	Sn přizemí	212830	01510	1.ložkový pokoj č. 6 -intimed	23,52	23,52	2x (7xPo-Ne)			
C	Sn přizemí	212830	01511	1.ložkový pokoj č. 7 -standard	23,44	23,44	2x (7xPo-Ne)			

UZEĽ	PATRO	NS	MÍSTYOSTI	NÁZEV PROSTORU	Podlahy m <sup>2</sup>	Objem m <sup>3</sup>	Černost úniku	Číslo v KČ máloň bez DPH	0911 21%	Číslo v KČ máloň vč. DPH
C	Sn prízemí	212830	0151101	schodisko	2,70	2,70	2x (7xPb-Nc1)			
C	Sn prízemí	212830	0151102	schodisko	1,85	1,85	2x (7xPb-Nc1)			
C	Sn prízemí	212830	0151103	WC	1,66	1,66	2x (7xPb-Nc1)			
C	Sn prízemí	212830	0151201	schodisko	23,44	23,44	2x (7xPb-Nc1)			
C	Sn prízemí	212830	0151202	WC	2,61	2,61	2x (7xPb-Nc1)			
C	Sn prízemí	212830	0151203	WC	1,03	1,03	2x (7xPb-Nc1)			
C	Sn prízemí	212810	01513	1. úroveň podk. č. 8 - skladník	23,52	23,52	2x (7xPb-Nc1)			
C	Sn prízemí	212830	0151301	umývadlo	6,55	6,55	2x (7xPb-Nc1)			
C	Sn prízemí	212830	0151302	WC	1,42	1,42	2x (7xPb-Nc1)			
C	Sn prízemí	212830	01514	1. úroveň podk. č. 9 - skladník	23,52	23,52	2x (7xPb-Nc1)			
C	Sn prízemí	212830	0151501	1. úroveň podk. č. 10 - skladník	20,53	20,53	2x (7xPb-Nc1)			
C	Sn prízemí	212830	0151502	WC	1,74	1,74	2x (7xPb-Nc1)			
C	Sn prízemí	212830	01516	WC	1,78	1,78	2x (7xPb-Nc1)			
C	Sn prízemí	212830	01517	WC	1,09	1,09	2x (7xPb-Nc1)			
C	Sn prízemí	212830	01518	WC	17,17	17,17	2x (7xPb-Nc1)			
C	Sn prízemí	212830	01519	WC	18,17	18,17	2x (7xPb-Nc1)			
C	Sn prízemí	212830	01519	WC	14,08	14,08	2x (7xPb-Nc1)			
C	Sn prízemí	212830	0151901	WC	1,38	1,38	2x (7xPb-Nc1)			
C	Sn prízemí	212830	0151902	WC	1,67	1,67	2x (7xPb-Nc1)			
C	Sn prízemí	212830	01520	WC	1,82	1,82	2x (7xPb-Nc1)			
C	Sn prízemí	212830	01522	WC	8,07	8,07	2x (7xPb-Nc1)			
C	Sn prízemí	212830	01524	WC	20,13	20,13	2x (7xPb-Nc1)			
C	Sn prízemí	212830	01524	WC	10,28	10,28	2x (7xPb-Nc1)			
C	Sn prízemí	212830	01525	WC	3,84	3,84	2x (7xPb-Nc1)			
C	Sn prízemí	212830	01526	WC	10,63	10,63	2x (7xPb-Nc1)			
C	Sn prízemí	212830	01527	WC	15,00	15,00	2x (7xPb-Nc1)			
C	Sn prízemí	212830	01528	WC	13,69	13,69	2x (7xPb-Nc1)			
C	Sn prízemí	212830	01529	WC	18,40	18,40	2x (7xPb-Nc1)			
C	Sn prízemí	212830	01530	WC	8,10	8,10	2x (7xPb-Nc1)			
C	Sn prízemí	212830	01531	WC	3,64	3,64	2x (7xPb-Nc1)			
C	Sn prízemí	212830	01532	WC	5,38	5,38	2x (7xPb-Nc1)			
C	Sn prízemí	212830	01532	WC	116,56	116,56	2x (7xPb-Nc1)			
C	Sn prízemí	212830	01532	WC	10,66	10,66	2x (7xPb-Nc1)			
C	Sn prízemí	212830	01481	WC	99,26	99,26	2x (7xPb-Nc1)			

Код	Патри	№	Секционн	Название продукции	Подобны м2	Удм м2	Средняя скидка	Средняя м2	Допн 2%	Средняя м2
C	Sn p/zn/ml	212850	01482	2103003 - JIP	28,72	28,72				
C	Sn p/zn/ml	212840	01483	1020008 - JIP	19,05	19,05				
C	Sn p/zn/ml	212830	01484	1020009 - JIP	19,05	19,05				
C	Sn p/zn/ml	212820	01485	2103006 - JIP	29,22	29,22				
C	Sn p/zn/ml	212810	01486	1020003 - JIP	24,91	24,91				
C	Sn p/zn/ml	212800	01487	1020004 - JIP	27,21	27,21				
C	Sn p/zn/ml	212790	01488	стандарт серия	15,68	15,68				
C	Sn p/zn/ml	212780	01489	вогнетел заплата	5,28	5,28				
C	Sn p/zn/ml	212770	01490	предста	5,34	5,34				
C	Sn p/zn/ml	212760	01491	предста	17,17	17,17				
C	Sn p/zn/ml	212750	01492	предста	4,37	4,37				
C	Sn p/zn/ml	212740	01493	предста	3,10	3,10				
C	Sn p/zn/ml	212730	01494	предста	12,23	12,23				
C	Sn p/zn/ml	212720	01495	предста	12,99	12,99				
C	Sn p/zn/ml	212710	01496	предста	1,82	1,82				
C	Sn p/zn/ml	212700	01497	предста	5,90	5,90				
C	Sn p/zn/ml	212690	01498	предста	26,72	26,72				
C	Sn p/zn/ml	212680	01499	предста	17,04	17,04				
C	Sn p/zn/ml	212670	01500	предста	10,52	10,52				
C	Sn p/zn/ml	212660	01501	предста	14,50	14,50				
C	Sn p/zn/ml	212650	01502	предста	13,69	13,69				
C	Sn p/zn/ml	212640	01503	предста	8,10	8,10				
C	Sn p/zn/ml	212630	01504	предста	9,79	9,79				
C	Sn p/zn/ml	212620	01505	предста	2,87	2,87				
C	Sn p/zn/ml	212610	01506	предста	2,86	2,86				
C	Sn p/zn/ml	212600	01507	предста	1,28	1,28				
C	Sn p/zn/ml	212590	01508	предста	4,08	4,08				
C	Sn p/zn/ml	212580	01509	предста	5,38	5,38				
C	Sn p/zn/ml	212570	01510	предста	106,82	106,82				
C	Sn p/zn/ml	212560	01511	предста	27,00					
C	Sn p/zn/ml	219101	sn p/zn/ml	СОСТАВЛЕН И РЕДЕНЪСМО ПЪЛ						
D	Sn p/zn/ml	219101	01068	предста	27,86	27,86				
D	Sn p/zn/ml	219101	01069	предста	28,83	28,83				
D	Sn p/zn/ml	219101	01070	предста	11,50	11,50				
D	Sn p/zn/ml	219101	01071	предста	11,50	11,50				

219101 01071 11,50 11,50 11,50 11,50

219101 01069 28,83 28,83 28,83 28,83

219101 01068 27,86 27,86 27,86 27,86

219101 01511 106,82 106,82 106,82 106,82

219101 01510 27,00 27,00 27,00 27,00

UZEŁ	PATRÓJ	NS	MÍSTNOST	NÁZEV PROSTORU	Podlahy m <sup>2</sup>	Výšd m <sup>2</sup>	Číslo ost. výšd	Číslo ost. výšd měřené bez JPEH	DPH 21%	Číslo ost. výšd ostřené v JPEH
B	Suterén 1	215232	02409	3 úložný pokoj	23,52	23,52	2x Po-Pa+1x(Sa,Ne)			
B	Suterén 1	215232	02410	3 úložný pokoj	29,42	23,42	2x Po-Pa+1x(Sa,Ne)			
B	Suterén 1	215232	02410x01	úložný pokoj	5,42	5,42	2x Po-Pa+1x(Sa,Ne)			
B	Suterén 1	215232	02410x02	spich	1,59	1,99	2x Po-Pa+1x(Sa,Ne)			
B	Suterén 1	215232	02410x03	WC	1,77	1,77	2x Po-Pa+1x(Sa,Ne)			
B	Suterén 1	215232	02411	3 úložný pokoj	24,72	23,52	2x Po-Pa+1x(Sa,Ne)			
B	Suterén 1	215232	02412	3 úložný pokoj	23,42	23,52	2x Po-Pa+1x(Sa,Ne)			
B	Suterén 1	215232	02412x01	umývárna	3,42	5,42	2x Po-Pa+1x(Sa,Ne)			
B	Suterén 1	215232	02412x02	spich	1,99	1,99	2x Po-Pa+1x(Sa,Ne)			
B	Suterén 1	215232	02412x03	WC	1,77	1,77	2x Po-Pa+1x(Sa,Ne)			
B	Suterén 1	215232	02413	3 úložný pokoj	23,52	23,52	2x Po-Pa+1x(Sa,Ne)			
B	Suterén 1	215232	02414	úložný pokoj	23,44	23,44	2x Po-Pa+1x(Sa,Ne)			
B	Suterén 1	215232	02414x01	úložný pokoj	1,22	1,22	2x Po-Pa+1x(Sa,Ne)			
B	Suterén 1	215232	02414x02	spich	1,75	1,75	2x Po-Pa+1x(Sa,Ne)			
B	Suterén 1	215232	02414x03	WC	2,10	2,10	2x Po-Pa+1x(Sa,Ne)			
B	Suterén 1	215232	02415	úložný pokoj	21,44	23,44	2x Po-Pa+1x(Sa,Ne)			
B	Suterén 1	215232	02415x01	WC	2,44	2,44	2x Po-Pa+1x(Sa,Ne)			
B	Suterén 1	215232	02416	3 úložný pokoj	21,52	23,52	2x Po-Pa+1x(Sa,Ne)			
B	Suterén 1	215232	02416x01	umývárna	5,42	5,42	2x Po-Pa+1x(Sa,Ne)			
B	Suterén 1	215232	02416x02	spich	1,99	1,99	2x Po-Pa+1x(Sa,Ne)			
B	Suterén 1	215232	02416x03	WC	1,77	1,77	2x Po-Pa+1x(Sa,Ne)			
B	Suterén 1	215232	02417	2 úložný pokoj	23,52	23,52	2x Po-Pa+1x(Sa,Ne)			
B	Suterén 1	215232	02418	1 úložný pokoj	20,66	20,66	2x Po-Pa+1x(Sa,Ne)			
B	Suterén 1	215232	02418x01	umývárna	1,73	1,73	2x Po-Pa+1x(Sa,Ne)			
B	Suterén 1	215232	02418x02	spich	1,39	1,39	2x Po-Pa+1x(Sa,Ne)			
B	Suterén 1	215232	02418x03	WC	1,94	1,94	2x Po-Pa+1x(Sa,Ne)			
B	Suterén 1	215232	02419	pokoj škola	16,91	16,91	5x Po-Pa			
B	Suterén 1	215232	02420	systema stánců seřada	10,83	10,83	2x Po-Pa+1x(Sa,Ne)			
B	Suterén 1	215232	02421	1 úložný pokoj	13,81	13,81	2x Po-Pa+1x(Sa,Ne)			
B	Suterén 1	215232	02421x01	WC	1,57	1,37	2x Po-Pa+1x(Sa,Ne)			
B	Suterén 1	215232	02421x02	spich	2,09	2,09	2x Po-Pa+1x(Sa,Ne)			
B	Suterén 1	215232	02422	WC zamestnanci	2,45	2,45	2x Po-Pa+1x(Sa,Ne)			
B	Suterén 1	215232	02423	sklad deržho prádla	3,24	3,24	5x Po-Pa			
B	Suterén 1	215232	02426	vyševárna	18,46	18,46	3x Po-Pa+1x(Sa,Ne)			
B	Suterén 1	215232	02427	diagnostické	4,26	4,26	5x Po-Pa			



UZEL	PATRO	NS	MÍSTNOST	NÁZEV PROSTORU	Podlahy m2	Objed m2	Černost státní	Celkem v Kč místně bez DPH	DPH 21%	Celkem v Kč místně s DPH
B	Suterén 1	215232	02428/01	odlišovací místnost	3,84	3,84	1x stěna			
B	Suterén 1	215232	02429	sklad	10,63	10,63	2x(Do-P3)+1x(Sa-Sc)			
B	Suterén 1	215232	02430	DMZ	11,86	11,86	5x-Po-P4			
B	Suterén 1	215232	02431	čistič odpadní	13,78	13,78	2x(Do-P3)+1x(Sa-Sc)			
B	Suterén 1	215232	02432	sklad materiálu	18,40	18,40	1x stěna			
B	Suterén 1	215232	02433	sklad technické prahy	8,10	8,10	5x-Po-P4			
B	Suterén 1	215232	02434	WC pacientů	4,69	4,69	2x(Do-P3)+1x(Sa-Sc)+1x(Nd)			
B	Suterén 1	215232	02435	zaskořené výtahy	5,38	5,38	2x(Po-P3)+1x(Sa-Sc)+1x(Na)			
B	Suterén 1	215232	02436	skladba	6,35	6,35	2x(Po-P3)+1x(Sa-Sc)			
B	Suterén 1	215232	02436	skladba	116,80	116,80	7x-Po-Na			

Číslo účtu: 1111111111

UZEĽ	PAJTRO	NS	MÍSTNOSŤ	NÁZEV VÝROSTOKU	Průhuby m <sup>2</sup>	tlusid m <sup>2</sup>	Číslo úseku	Colkem v Kč = Zjednod. bez DPH	DPH 21%	Číslo v Kč mláček v. DPH
B	Suten 1	215222	02466	podzemní přeprava	3,90		5a.Po-Pe			
0	0	0								
H	Suten 1	215230	1.suten	KLEPKA ORL PRO DRUSPPELL						
B	Suten 1	215230	02210	šuma znečištění	9,70	9,70	7x.Py-Ne			
D	Suten 1	215230	02311	šerol mýdlové dovedení	34,06	34,06	2x(Pe-Pa)+1x(So,Ne)			
D	Suten 1	215230	02312	mýdlové pro servise	15,69	15,69	1x.celna			
D	Suten 1	007208	2313	WC 2	5,20	5,20	2x.(2xPo,Ne)			
D	Suten 1	007208	2314	WC M	4,80	4,80	2x.(2xPo,Ne)			
D	Suten 1	215230	02465	š.podba	6,15	6,15	2x(Pe-Pa)+1x(So,Ne)			
B	Suten 1	215230	02437	3.úložkový pokoj	25,75	25,75	2x(Pe-Pa)+1x(So,Ne)			
D	Suten 1	215230	0243704	umývárna	5,42	5,42	2x(Pe-Pa)+1x(So,Ne)			
H	Suten 1	215230	02437002	šprha	1,99	1,99	2x(Pe-Pa)+1x(So,Ne)			
H	Suten 1	215230	0243701	WC	1,77	1,77	2x(Pe-Pa)+1x(So,Ne)			
D	Suten 1	215230	02438	3.úložkový pokoj	23,42	23,52	2x(Pe-Pa)+1x(So,Ne)			
H	Suten 1	215230	02439	3.úložkový pokoj	23,42	23,52	2x(Pe-Pa)+1x(So,Ne)			
D	Suten 1	215230	0243901	umývárna	5,42	5,42	2x(Pe-Pa)+1x(So,Ne)			
D	Suten 1	215230	0243902	šprha	1,99	1,99	2x(Pe-Pa)+1x(So,Ne)			
D	Suten 1	215230	0243903	WC	1,77	1,77	2x(Pe-Pa)+1x(So,Ne)			
H	Suten 1	215230	02440	3.úložkový pokoj	23,42	23,52	2x(Pe-Pa)+1x(So,Ne)			
D	Suten 1	215230	02441	3.úložkový pokoj	23,42	23,52	2x(Pe-Pa)+1x(So,Ne)			
B	Suten 1	215230	0244101	umývárna	5,42	5,42	2x(Pe-Pa)+1x(So,Ne)			
H	Suten 1	215230	0244102	šprha	1,99	1,99	2x(Pe-Pa)+1x(So,Ne)			
B	Suten 1	215230	0244103	WC	1,77	1,77	2x(Pe-Pa)+1x(So,Ne)			
B	Suten 1	215230	02442	3.úložkový pokoj	23,42	23,52	2x(Pe-Pa)+1x(So,Ne)			
B	Suten 1	215230	02443	ryšdovňa	23,44	23,44	2x(Pe-Pa)+1x(So,Ne)			
B	Suten 1	215230	0244301	umývárna	3,22	3,22	2x(Pe-Pa)+1x(So,Ne)			
H	Suten 1	215230	0244302	šprha	1,76	1,76	2x(Pe-Pa)+1x(So,Ne)			
B	Suten 1	215230	0244303	WC	2,10	2,10	2x(Pe-Pa)+1x(So,Ne)			
B	Suten 1	215230	02444	restovňa	21,44	23,44	2x(Pe-Pa)+1x(So,Ne)			
B	Suten 1	215230	0244401	umývárna	2,44	2,44	2x(Pe-Pa)+1x(So,Ne)			
B	Suten 1	215230	0244402	WC	1,13	1,33	2x(Pe-Pa)+1x(So,Ne)			
B	Suten 1	215230	02445	5.úložkový pokoj	23,52	23,52	2x(Pe-Pa)+1x(So,Ne)			
D	Suten 1	215230	0244501	umývárna	5,42	5,42	2x(Pe-Pa)+1x(So,Ne)			
H	Suten 1	215230	0244502	šprha	1,99	1,99	2x(Pe-Pa)+1x(So,Ne)			
H	Suten 1	215230	0244503	WC	1,77	1,77	2x(Pe-Pa)+1x(So,Ne)			
H	Suten 1	215230	02446	3.úložkový pokoj	23,52	23,52	2x(Pe-Pa)+1x(So,Ne)			
H	Suten 1	215230	02447	1.úložkový pokoj	20,66	20,66	2x(Pe-Pa)+1x(So,Ne)			

CZEL	PATRO	NS	MISTNOST	NÁZEV PROSTORU	Podlahy m2	Úmno m2	Chemická látka	Celkem v Kč médicíně bez DPH	DPH 21%	Celkem v Kč médicíně vč. DPH
B	Suereth 1	215230	0244701	umyvákna	1,33	1,73	Zn(Po-Pb)+1w(So,Ne)			
B	Suereth 1	215230	0244702	speciha	1,39	1,39	Zn(Po-Pb)+1w(So,Ne)			
B	Suereth 1	215230	02448	pekci klabo	16,91	16,91	5x Po-Pe			
B	Suereth 1	215230	02449	studená voda	11,60	11,60	5x Po-Pe			
B	Suereth 1	215230	02450	100%ový pokoj	13,81	13,81	Zn(Po-Pb)+1w(So,Ne)			
H	Suereth 1	215230	0245001	WC	1,57	1,57	Zn(Po-Pb)+1w(So,Ne)			
B	Suereth 1	215230	0245002	speciha	2,09	2,09	Zn(Po-Pb)+1w(So,Ne)			
B	Suereth 1	215230	02452	WC zapřesmaňo	2,45	2,45	Zn(Po-Pb)+1w(So,Ne)			
H	Suereth 1	215230	02454	salid čistěno prádla	1,24	1,24	7x Po-Ni			
B	Suereth 1	215230	02455	vyškolňova	18,58	18,58	Zn(Po-Pb)+1w(So,Ne)			
B	Suereth 1	215230	02456	dializacko	4,36	4,36	1x bydr			
B	Suereth 1	215230	02457	žayord kuchyn	12,82	12,82	Zn(Po-Pb)+1w(So,Ne)			
B	Suereth 1	215230	0245701	odkládcí mšeraci	3,84	3,84	7x Po-Ni			
G	Suereth 1	215230	02458	úklád	10,73	10,33	Zn(Po-Pb)+1w(So,Ne)			
B	Suereth 1	215230	02459	lazen parovoi	11,86	11,86	Zn(Po-Pb)+1w(So,Ne)			
B	Suereth 1	215230	02460	čistio mšeraci	13,78	13,78	Zn(Po-Pb)+1w(So,Ne)			
G	Suereth 1	215230	02461	salid mšeraci	18,40	18,40	7x Po-Ni			
B	Suereth 1	215230	02462	slid	4,30	4,30	1x bydr			
B	Suereth 1	215230	02463	WC pacienti	4,69	4,69	Zn(Po-Pb)+1w(So,Ne)			
B	Suereth 1	215230	02464	pakcová vorka	3,38	5,38	Zn(Po-Pb)+1w(So,Ne)			
B	Suereth 1	215230	02465	čhadba	6,35	6,35	Zn(Po-Pb)+1w(So,Ne)			
B	Suereth 1	215230	02465	čhadba	116,80	116,80	5x Po-Pe			
B	Suereth 1	215230	02465	čhadba	116,80	116,80	5x Po-Pe			
0	0	0		gabani prádla	5,90	5,90	5x Po-Pe			
C	Suereth 1	007208	1. Euereth	SPOLÉČNÉ PROSTORÉ - NS 01						
C	Suereth 1	007208	02372	vyškolňova mšeraci	3,47	3,47	7x (Tb)0-Ni			
C	Suereth 1	007208	02372	plavák	4,18	4,18	Zn (Tb)0-Ni			
C	Suereth 1	007208	02372	WC	1,33	1,33	Zn (Tb)0-Ni			
C	Suereth 1	007208	02373	umyvákna teny	3,70	3,70	7x Po-Ni			
C	Suereth 1	007208	02373	prádla	2,94	2,94	7x Po-Ni			
C	Suereth 1	007208	02373	WC	1,17		7x Po-Ni			
C	Suereth 1	007208	02373	WC	1,17		7x Po-Ni			
0	0	0								
A-F	Suereth 2	007208		CENTRALNÍ ŠATNY - NS 0078						
A-E	Suereth 2	007208	030701	šatna	35,00	35,00	Zn bydr			
A-E	Suereth 2	007208	030702	šatna	24,50	24,50	Zn bydr			
A-E	Suereth 2	007208	030703	šatna	24,50	24,50	Zn bydr			

UZEL	PATRO	NS	MISINOST	NÁZEV PRODUKTU	Podlahy m2	Úbída m2	Číslost jednotek	Číslo v Kč místoděl bez DPH	DPH 21%	Číslo v Kč místoděl s DPH
C	Suterén I	212635	02341	chodba	152,08	152,08	1x Po-Pa			
C	Suterén I	212635	02342	chodba	9,85	9,85	1x Po-Pa			
C	Suterén I	212635	02343	sklad zářiv. materiálů	7,29	7,29	2x Po-Pa			
C	Suterén I	212635	02344	čistící nástroje	12,24	12,24	1x Po-Pa			
C	Suterén I	212635	02345	výstrojovna	22,33	22,33	1x Po-Pa			
C	Suterén I	212635	02346	sklad kuchyní	6,07	6,07	1x Po-Pa			
C	Suterén I	212635	02346	sklad kuchyní	2,66	2,66	1x Po-Pa			
C	Suterén I	212635	02369	sklad zářiv.	14,52	14,52	1x Po-Pa			
C	Suterén I	212635	02370	sklad zářiv. materiálů	36,49	36,49	1x Po-Pa			
C	Suterén I	212635	02371	sklad	19,12	19,12	1x Po-Pa			
C	Suterén I	212635	02341	chodba	9,48	9,48	1x Po-Pa			
C	Suterén I	212635	02430	potahy předstěn	5,90	5,90	1x Po-Pa			
C	Suterén I	212635	02522	čistící nástroje	17,33	17,33	1x Po-Pa			
C	Suterén I	212635	02532	sklad zářiv. materiálů	25,12	25,12	1x Po-Pa			
C	Suterén I	212635	02532	sklad zářiv. materiálů	6,55	6,55	1x Po-Pa			
C	Suterén I	212635	02532	sklad zářiv. materiálů	1,92	1,92	1x Po-Pa			
C	Suterén I	212635	02533	sklad zářiv. materiálů	1,48	1,48	1x Po-Pa			
C	Suterén I	212635	02547	ECHO skid	14,50	14,50	1x Po-Pa			
C	Suterén I	215201	02320	KLIMKA ORL. PRO DOSPLE.						
C	Suterén I	215201	02320	KONTROLOVÁNÍ MISINOSTI	89,80	89,80	1x Po-Pa			
C	Suterén I	215201	02320	chodba	116,84	116,84	1x Po-Pa			
C	Suterén I	215201	02329	umyvárna zarážky	2,87	2,87	1x Po-Pa			
C	Suterén I	215201	02390	prelet	2,31	2,31	1x Po-Pa			
C	Suterén I	215201	02390	WC	1,31	1,31	1x Po-Pa			
C	Suterén I	215201	02390	WC	1,31	1,31	1x Po-Pa			
C	Suterén I	215201	02340	úklid	3,51	3,51	1x Po-Pa			
C	Suterén I	215201	02341	umyvárna zam.-muži	3,74	3,74	1x Po-Pa			
C	Suterén I	215201	02341	umyvárna zam.-muži	3,35	3,35	1x Po-Pa			
C	Suterén I	215201	02341	WC	1,31	1,31	1x Po-Pa			
C	Suterén I	215201	02342	WC	1,31	1,31	1x Po-Pa			
C	Suterén I	215201	02342	WC	28,06	28,06	1x Po-Pa			
C	Suterén I	215201	02343	WC	21,79	21,79	1x Po-Pa			
C	Suterén I	215201	02344	WC	32,73	32,73	1x Po-Pa			
C	Suterén I	215201	02347	WC	9,86	9,86	1x Po-Pa			
C	Suterén I	215201	02348	WC	22,12	22,12	1x Po-Pa			

UZELE	PATRO	NS	MÍSTNOST	VÁZEV PROSTORU	Podlahy m <sup>2</sup>	Objed m <sup>2</sup>	Celková výška	Celková s Kč občasně bez DPH	DPH 21%	Celkem s Kč nákladů vč. DPH
D/C	Suterén 1	215240	02362	umývárna mydlivý - mužů	3,69	3,69				
B/C	Suterén 1	215240	02362/01	výškový	4,01	4,04				
B/C	Suterén 1	215240	02362/02	R/C	1,33	1,33				
B/C	Suterén 1	215240	02363	výhled pavimenta	18,85	18,85				
H/C	Suterén 1	215240	02364	Kbld	9,91	9,91				
B/C	Suterén 1	215240	02365	operacní sal	48,53	48,53				
H/C	Suterén 1	215240	02379	salid	9,51	9,51				
B/C	Suterén 1	215240	02380	Dhálz - celina kuchyň	26,98	26,98				
B/C	Suterén 1	215240	02321	průhled	14,35	14,35				
B/C	Suterén 1	215240	02322	odstředivka	22,78	22,78				
B/C	Suterén 1	215240	02323/01	umývárna nádob	1,95	1,95				
B/C	Suterén 1	215240	02323/02	stropový	1,94	1,94				
B/C	Suterén 1	215240	02323/03	V/C	1,90	1,89				
B/C	Suterén 1	215240	02323/04	umývárna čerpy	2,61	2,64				
B/C	Suterén 1	215240	02323/05	podstlan	1,46	1,49				
B/C	Suterén 1	215240	02323/06	V/C	1,31	1,31				
B/C	Suterén 1	215240	02323/08	plodová	2,04	2,04				
B/C	Suterén 1	215240	02324	sklad	9,97	9,97				
B/C	Suterén 1	215240	02325	sklad právníků	10,27	10,27				
B/C	Suterén 1	215240	02326	sklad nádob	9,14	9,14				
B/C	Suterén 1	215240	02328	přijímací pracoviště	11,69	11,69				
B/C	Suterén 1	215240	02329	umývárna	22,01	22,01				
B/C	Suterén 1	215240	02330	umývárna	24,54	24,54				
H/C	Suterén 1	215240	02331	odstředivka	24,32	24,12				
B/C	Suterén 1	215240	02331/01	umývárna	15,01	15,01				
B/C	Suterén 1	215240	02331/02	V/C	1,31	1,31				
H/C	Suterén 1	215240	02332	šité šaty (zakusovní)	11,41	11,41				
B/C	Suterén 1	215240	02332/01	šité šaty (zakusovní)	11,34	11,34				
B/C	Suterén 1	215240	02333	umývárna Kbld	26,54	26,53				
B/C	Suterén 1	215240	02334	umývárna nádob	10,09	10,09				
B/C	Suterén 1	215240	02335	umývárna	10,24	10,24				
B/C	Suterén 1	215240	02336	šedilazec	9,17	9,17				
B/C	Suterén 1	215240	02337	šedilazec	69,20	69,20				
B/C	Suterén 1	215240	02337/01	V/C zakusovní	2,19	2,19				
B/C	Suterén 1	215240	02337/02	V/C zakusovní	2,73	2,73				
B/C	Suterén 1	215240	02344	inhalace	32,73	32,73				

UZELE PAHMI	NS	MFSTINOST	NÁZEV PRÍSTROI:	Podoby m2	Číslo m2	Číslo stavby	Číslo v Kč včetně bez DPH	DPH 21%	Číslo v Kč včetně vč. DPH
B/C - Suterén 1	215240	02365	akcia stieha posla	8,20	8,20				
B/C - Suterén 1	215240	02366	akcia španzeľho príd' a	10,71	10,71				
B/C - Suterén 1	215240	02345-01	štrôz špinavého príd' a	5,30	5,30				
0	0								
C - Suterén 1	215250	1.suterén	KLONIKA GIRL PRO LX 80P17F -						

UZEŤ	PATRO	NS	MÍSTNOST	NÁZEV PROSTORU	Plocha m <sup>2</sup>	Uklid m <sup>2</sup>	Číslo stĺpiku	Číslem v KČ mestské hes. IPRH	DPH 21%	Číslem v KČ mestské vs. DPH
C	Suterén 1	215250	02467	líp	6,50	6,50	3x (Po-Pa)+2x			
C	Suterén 1	215250	02481	pub - predst.	5,90	5,90	5x Po-Pa			
C	Suterén 1	215250	02468	3102ková JIP	59,26	59,26	3x (Po-Pa)+2x So-St			
C	Suterén 1	215250	02469	2102ková JIP	38,73	38,73	3x (Po-Pa)+7x So-St			
C	Suterén 1	215250	02470	1102ková JIP	19,05	19,05	3x (Po-Pa)+2x So-St			
C	Suterén 1	215250	02471	1102ková JIP	19,05	19,05	1x (Po-Pa)+2x So-St			
C	Suterén 1	215250	02472	2102ková JIP	29,32	29,32	3x (Po-Pa)+2x So-St			
C	Suterén 1	215250	02473	3102ková JIP	54,91	54,91	3x (Po-Pa)+2x So-St			
C	Suterén 1	215250	02474	dekor	27,21	27,21	3x (Po-Pa)+2x So			
C	Suterén 1	215250	02475	19M / + čapová kupa	15,68	15,68	2x (Po-Pa)			
C	Suterén 1	215250	02475A01	špeciálny zariadenie	3,28	3,28	2x (Po-Pa)			
C	Suterén 1	215250	02475A02	predst.	5,34	5,34	2x (Po-Pa)			
C	Suterén 1	215250	02475A03	publikácia	11,17	11,17	4x Po-Pa			
C	Suterén 1	215250	02475A04	predst.	4,57	4,57	4x Po-Pa			
C	Suterén 1	215250	02475A05	socialny zariadenie	1,10	1,10	5x Po-Pa			
C	Suterén 1	215250	02475A06	špeciálny stena	12,23	12,23	4x Po-Pa			
C	Suterén 1	215250	02475A07	čapová kupa	12,50	12,50	3x (Po-Pa)			
C	Suterén 1	215250	02475A08	uklid	1,39	1,39	2x (Po-Pa)			
C	Suterén 1	215250	02475A09	WC zariadenie	1,82	1,82	3x (Po-Pa)			
C	Suterén 1	215250	02481	vyčistovna	26,72	26,72	3x (Po-Pa)+2x So			
C	Suterén 1	215250	02482	sklad pramienkov	17,04	17,04	2x (Po-Pa)			
C	Suterén 1	215250	02483	sklad čistého prádla	10,52	10,52	2x (Po-Pa)			
C	Suterén 1	215250	02484	izbov. pacienok	14,50	14,50	2x (Po-Pa)			
C	Suterén 1	215250	02485	čistič mláskosť	13,69	13,69	2x (Po-Pa)			
C	Suterén 1	215250	02486	sklad materiálu	8,10	8,10	3x Po-Pa			
C	Suterén 1	215250	02487	uklid	9,79	9,79	2x (Po-Pa)			
C	Suterén 1	215250	02488	umývadla pre muž	2,87	2,87	2x Po-Pa			
C	Suterén 1	215250	02488/01	pisalnik	2,86	2,86	2x (Po-Pa)			
C	Suterén 1	215250	02488/02	WC	1,80	1,80	2x (Po-Pa)			
C	Suterén 1	215250	02489	umývadla pre ženy	4,08	4,08	2x (Po-Pa)			
C	Suterén 1	215250	02490	parkoviská vozidiel	5,38	5,38	3x (Po-Pa)+2x So-St			
C	Suterén 1	215250	02491	chodba	106,82	106,82	3x (Po-Pa)+2x So-St			
C	Suterén 1	217350	1. suterén	SPRÁVNÁ JETNOSTKA - NS 217						
C	Suterén 1	217350	02375	letovcovna	29,28	29,28	5x Po-Pa			
C	Suterén 1	217350	02376	šatna sestier	10,59	10,59	5x Po-Pa			
C	Suterén 1	217350	02492	pokoj č. 9	25,75	25,75	2x (Po-Pa)			

CELL	PATTERN	NO	MATERIAL	NATIVE FRONTIER	Production m3	BLIND m3	Crushed material	Crushed + N2 material base DP11	DP11 21%	Crushed + N2 material +1 DP11
C	Suzerth 1	217150	0240901	amphibol	6.55	6.55	2x (70% Ni)			
C	Suzerth 1	217150	0240902	gpc/ba	1.66	1.66	2x (70% Ni)			
C	Suzerth 1	217150	0240903	WC	1.42	1.42	2x (70% Ni)			
C	Suzerth 1	217150	0240904	podol 4.8	23.52	23.52	2x (70% Ni)			
C	Suzerth 1	217150	0240905	podol 4.7	23.52	23.52	2x (70% Ni)			
C	Suzerth 1	217150	0240906	amphibol	6.55	6.55	2x (70% Ni)			
C	Suzerth 1	217150	0240907	gpc/ba	1.66	1.66	2x (70% Ni)			
C	Suzerth 1	217150	0240908	WC	1.42	1.42	2x (70% Ni)			
C	Suzerth 1	217150	0240909	podol 4.6	23.52	23.52	2x (70% Ni)			
C	Suzerth 1	217150	0240910	podol 4.5	23.52	23.52	2x (70% Ni)			
C	Suzerth 1	217150	0240911	amphibol	6.55	6.55	2x (70% Ni)			
C	Suzerth 1	217150	0240912	gpc/ba	1.66	1.66	2x (70% Ni)			
C	Suzerth 1	217150	0240913	WC	1.42	1.42	2x (70% Ni)			
C	Suzerth 1	217150	0240914	podol 4.4	23.52	23.52	2x (70% Ni)			
C	Suzerth 1	217150	0240915	podol 4.3	23.52	23.52	2x (70% Ni)			
C	Suzerth 1	217150	0240916	amphibol	6.55	6.55	2x (70% Ni)			
C	Suzerth 1	217150	0240917	gpc/ba	1.66	1.66	2x (70% Ni)			
C	Suzerth 1	217150	0240918	WC	1.42	1.42	2x (70% Ni)			
C	Suzerth 1	217150	0240919	podol 4.2	23.52	23.52	2x (70% Ni)			
C	Suzerth 1	217150	0240920	amphibol	6.55	6.55	2x (70% Ni)			
C	Suzerth 1	217150	0240921	WC	1.42	1.42	2x (70% Ni)			
C	Suzerth 1	217150	0240922	gpc/ba	1.66	1.66	2x (70% Ni)			
C	Suzerth 1	217150	0240923	WC	1.42	1.42	2x (70% Ni)			
C	Suzerth 1	217150	0240924	podol 4.1	23.52	23.52	2x (70% Ni)			
C	Suzerth 1	217150	0240925	amphibol	6.55	6.55	2x (70% Ni)			
C	Suzerth 1	217150	0240926	gpc/ba	1.78	1.78	2x (70% Ni)			
C	Suzerth 1	217150	0240927	WC	1.69	1.69	2x (70% Ni)			
C	Suzerth 1	217150	0240928	podol 4.0	17.17	17.17	2x (70% Ni)			
C	Suzerth 1	217150	0240929	amphibol	14.08	14.08	2x (70% Ni)			
C	Suzerth 1	217150	0240930	WC	1.38	1.38	2x (70% Ni)			
C	Suzerth 1	217150	0240931	gpc/ba	1.67	1.67	2x (70% Ni)			
C	Suzerth 1	217150	0240932	WC	1.82	1.82	2x (70% Ni)			
C	Suzerth 1	217150	0240933	podol 3.9	4.76	4.76	2x (70% Ni)			



UZELE	PAVRO	NS	MLSTVOUST	NÁZEV PROSTORU	Podlahy m2	Katla m2	Celková užitková	Celkem v Kč mřístvé bez DPH	DPH 21 %	Celkem v Kč mřístvé s DPH
C	Suterén I	217350	02310	vyšlována	20,47	20,47	78,00	78,00		78,00
C	Suterén I	217350	02311	vytřeka	2,19	2,19	78,00	78,00		78,00
C	Suterén I	217350	02312	děrova kuchyn	10,28	10,28	78,00	78,00		78,00
C	Suterén I	217350	0231200	odkladací miska	3,84	3,84	78,00	78,00		78,00
C	Suterén J	217350	02313	sklad	10,63	10,63	58,00	58,00		58,00
C	Suterén J	217350	02314	ložení garžard	15,00	15,00	28,00	28,00		28,00
C	Suterén J	217350	02315	čistící místnost	13,89	13,89	28,00	28,00		28,00
C	Suterén I	217350	02316	žump	18,40	18,40	28,00	28,00		28,00
C	Suterén I	217350	02317	sklad	8,00	8,00	18,00	18,00		18,00
C	Suterén I	217350	02318	WC presenlu	3,64	3,64	28,00	28,00		28,00
C	Suterén I	217350	02319	parkovací vozíko	4,78	4,78	28,00	28,00		28,00
C	Suterén I	217350	02320	šňůžka	116,56	116,56	28,00	28,00		28,00
C	Suterén J	993001	1.suterén	KLINIKA REHABILITACE - ved						
C/D	Suterén I	993001	02391	sekretarika	13,58	13,58	58,00	58,00		58,00
C/D	Suterén I	993001	02391001	prečisn	3,19	3,19	58,00	58,00		58,00
C/D	Suterén I	993001	02391002	legrny kuchyn	2,20	2,20	58,00	58,00		58,00
C/D	Suterén I	993001	02394	schůzňarň školský	10,00	10,00	58,00	58,00		58,00
C/D	Suterén I	993001	02394001	phedsn + děrova kuchyn	5,91	5,91	58,00	58,00		58,00
C/D	Suterén I	993001	02394	phedsn	28,19	28,19	58,00	58,00		58,00
C/D	Suterén I	993001	02394001	phedsn	6,30	6,30	58,00	58,00		58,00
C/D	Suterén I	993001	02394002	socialn zařizení	3,78	3,78	58,00	58,00		58,00
C	0	0								
C/D	Suterén I	993002	1.suterén	KLINIKA REHABILITACE - NS						
C/D	Suterén I	993002	02058	ordinace 5.	22,28	22,28	58,00	58,00		58,00
C/D	Suterén I	993002	02058001	phedsn	4,23	4,23	58,00	58,00		58,00
C/D	Suterén I	993002	02058002	socialn zařizení	3,50	3,50	58,00	58,00		58,00
C/D	Suterén I	993002	02059	ordinace 6	17,54	17,54	58,00	58,00		58,00
C/D	Suterén I	993002	02060	ordinace 7	32,61	32,61	58,00	58,00		58,00
C/D	Suterén J	993002	02270	sklad	8,45	8,45	58,00	58,00		58,00
C/D	Suterén J	993002	02272	sklad prescedlu	20,60	20,60	58,00	58,00		58,00
C/D	Suterén I	993002	02272001	socialn zařizení	2,25	2,25	58,00	58,00		58,00
C/D	Suterén I	993002	02272002	phedsn	8,06	8,06	58,00	58,00		58,00
C/D	Suterén I	993002	02273	sklad	13,44	13,44	58,00	58,00		58,00
C/D	Suterén I	993002	02274	sklad	16,15	16,15	58,00	58,00		58,00
C/D	Suterén I	993002	02275	sklad chronologick	13,44	13,44	58,00	58,00		58,00
C/D	Suterén I	993002	02275001	sklad vani ocet	8,91	8,91	58,00	58,00		58,00

UZEL	PATRO	NS	MÍSTNOST	NÁZEV PROSTORU	Podlahy m <sup>2</sup>	Objem m <sup>3</sup>	Čísloci účelů	Číslo v Kč měsíčně bez DPH	DPH 21 %	Číslo v Kč měsíčně s DPH
C/D	Suterén 1	993021	02278502	skid	20,42	20,42	1x Bydlné			
C/D	Suterén 1	993021	02276	chodba	15,96	15,96	4x F - Cx			
C/D	Suterén 1	993021	02277	chodba	21,02	21,02	5x Po-P2			
C/D	Suterén 1	993021	02277-01	vyšškovna VI	9,67	9,67	4x Po-Px			
C/D	Suterén 1	993021	02277012	šatovna video	12,11	12,11	1x Bydlné			
C/D	Suterén 1	993021	0227703	pracovna PC	6,92	6,92	5x Po-P4			
C/D	Suterén 1	993021	02278	údržbovna WC - ženy - děti	2,60	2,60	5x To-P8			
C/D	Suterén 1	993021	0227801	prádelna	1,82	1,82	5x F - F4			
C/D	Suterén 1	993021	0227802	WC	1,35	1,35	5x B - F5			
C/D	Suterén 1	993021	0227809	WC	1,35	1,35	5x F - F4			
C/D	Suterén 1	993021	02280	úmyvadna WC - muži - děti	2,60	2,60	4x F - F4			
C/D	Suterén 1	993021	0228001	pisárny	4,70	4,70	5x Po-P4			
C/D	Suterén 1	993021	0228002	WC	1,80	1,80	5x Po-P8			
C/D	Suterén 1	993021	02281	klid	12,67	12,67	1x Bydlné			
C/D	Suterén 1	993021	02282	chodba	12,78	12,78	5x Po-P8			
C/D	Suterén 1	993021	02283	vyšškovna IV,	12,03	12,03	5x F - F4			
C/D	Suterén 1	993021	0228301	vyšškovna V	16,94	16,94	5x Po-P8			
C/D	Suterén 1	993021	02284	chodba	138,78	138,78	5x To-P9			
C/D	Suterén 1	993021	0228401	vyšškovna I,	19,82	19,82	4x F - F4			
C/D	Suterén 1	993021	0228402	vyšškovna II,	16,36	16,36	5x Po-P8			
C/D	Suterén 1	993021	0228403	vyšškovna III,	27,51	27,51	4x Po-P8			
C/D	Suterén 1	993021	02285	CHLÍZ	20,97	20,97	5x Po-P8			
C/D	Suterén 1	993021	0228501	údržbn	3,58	3,58	5x Po-P8			
C/D	Suterén 1	993021	0228502	sociální zařízení	3,78	3,78	4x Po-P4			
C/D	Suterén 1	993021	02286	údržbnč-4,	19,25	19,25	5x Po-P8			
C/D	Suterén 1	993021	0228601	údržbn	3,15	3,15	4x F - F4			
C/D	Suterén 1	993021	0228602	sociální zařízení	3,01	3,01	5x Po-P8			
C/D	Suterén 1	993021	02287	odpravnice 3	19,25	19,25	5x F - F4			
C/D	Suterén 1	993021	0228701	údržbn	3,15	3,15	4x Po-P8			
C/D	Suterén 1	993021	02288	ordinace 2 - AMB s malými věnov	17,61	17,61	4x Po-P4			
C/D	Suterén 1	993021	0228801	prádeln	2,58	2,58	5x Po-P8			
C/D	Suterén 1	993021	0228802	sociální zařízení	3,01	3,01	4x F - F4			
C/D	Suterén 1	993021	02289	zadržovač učen. pro ZP	14,20	14,20	4x Po-P8			
C/D	Suterén 1	993021	0228901	prádeln	2,87	2,87	5x Po-P8			
C/D	Suterén 1	993021	0228902	sociální zařízení	2,74	2,74	4x F - F4			
C/D	Suterén 1	993021	02290	zadržovač školky mladší	19,17	19,17	5x Po-P8			

UZEL	PASTRŮ	NS	MÍSTNOST	NÁZEV PROSTORU	Počiny m2	Číslo m2	Číslo místu	Číslo v Kč měsíčně hra. DPPH	DPPH 21%	Číslo v Kč měsíčně vč. DPPH
		0								
D	Suterch I	993025	1 suterch	KLINIKA REHABILITACE - NS						
D	Suterch I	993025	02070	ekama	10,88	10,88	5x Po-Pe			
D	Suterch I	993025	02070G01	chodba 102(066)	54,57	54,57	5x Po-Pe			
D	Suterch I	993025	02071	evidenční vozíčkářův	9,00	9,00	5x Po-Pa			
D	Suterch I	993025	02071B01	schůz. místko prola	8,61	8,61	5x Po-Pa			
D	Suterch I	993025	02072	stolyvna 2	22,04	22,04	5x Po-Pa			
D	Suterch I	993025	02073	stolyvna 3	23,19	23,19	5x Po-Pa			
D	Suterch I	993025	02074	vedoucí fyzio-terapeut - vyšetřovni	24,53	24,53	5x Po-Pa			
D	Suterch I	993025	02075	lekarův	22,79	22,79	5x To-Pa			
D	Suterch I	993025	02076	vyšetřovna 13	13,52	13,52	5x To-Pa			
D	Suterch I	993025	02076	funkční vyšetřovna 2	23,00	23,00	5x To-Pa			
D	Suterch I	993025	02077	WC zdravotníci	1,20	1,20	5x To-Pa			
D	Suterch I	993025	02077A01	sanitka (stůl, k. 02076	1,30	1,30	5x Po-Pa			
D	Suterch I	993025	02077A02	vnějšková	1,20	1,20	5x Po-Pa			
D	Suterch I	993025	02077A03	WC	1,30	1,30	5x Po-Pa			
D	Suterch I	993025	02079	DNAZ	21,33	21,33	5x Po-Pa			
D	Suterch I	993025	02079A01	plešat	3,23	3,23	5x Po-Pa			
D	Suterch I	993025	02079A02	surtilní zařízení	3,43	3,43	5x Po-Pa			
D	Suterch I	993025	02080	určovací ležárka	24,75	24,75	4x Po-Pa			
D	Suterch I	993025	02081	chodba	51,84	51,84	5x Po-Pa			
D	Suterch I	993025	02092	elektrodoe	106,94	106,94	5x Po-Pa			
D	Suterch I	993025	02093	sklad	11,31	11,31	1x Po-Pa			
D	Suterch I	993025	02094	sklad spinového pradu	9,41	9,41	5x To-Pa			
D	Suterch I	993025	02095	šatna vchodový	43,50	46,50	5x Po-Pa			
D	Suterch I	993025	02095A01	umyvadelní sprchy	19,73	19,73	5x Po-Pa			
D	Suterch I	993025	02095A02	WC	1,60	1,60	5x Po-Pa			
D	Suterch I	993025	02096	bazén	106,42	106,42	5x Po-Pa			
D	Suterch I	993025	02097	vodolechta 1 část	29,84	29,84	5x Po-Pa			
D	Suterch I	993025	02097A01	umyvadlo	1,80	1,80	5x To-Pa			
D	Suterch I	993025	02097A02	WC	1,35	1,35	5x To-Pa			
D	Suterch I	993025	02097A03	šatník	3,19	3,19	1x měs.			

UZEK	PATRO	NS	MÍSTNOST	NÁZV V PROSTORU	Podlahy m2	Účid m2	Číslo u účtu	Charakter Kč odlišný bez DPH	DPH 21%	Číslem v Kč měřícím vč. DPH
D	Suterén 1	993025	02089	lebarna	76,77	76,77	5x Po-Pa			
D	Suterén 1	993025	02089/01	šatna	22,23	22,23	5x Po-Pa			
D	Suterén 1	993025	02090	chodba	47,19	47,19	4x Po-Pa			
D	Suterén 1	993025	02091	výstavní 9.119.1.12	81,16	81,16	5x Po-Pa			
D	Suterén 1	993025	02097	hlavní WC žensk - pracovní	4,25	2,25	4x Po-Pa			
D	Suterén 1	993025	02097/01	umyvárna	4,47	4,47	4x Po-Pa			
D	Suterén 1	993025	02097/02	WC	1,33	1,13	5x Po-Pa			
D	Suterén 1	993025	02097/03	WC	1,13	1,13	4x Po-Pa			
D	Suterén 1	993025	02097/04	WC	1,13	1,13	4x Po-Pa			
D	Suterén 1	993025	02098	hlavní umyvárna - pracovní	1,97	1,97	5x Po-Pa			
D	Suterén 1	993025	02098/01	peníze	2,39	2,39	5x Po-Pa			
D	Suterén 1	993025	02098/02	WC	1,48	1,48	5x Po-Pa			
D	Suterén 1	993025	22101	šatna - tělocvična	18,56	18,56	5x Po-Pa			
D	Suterén 1	993025	02101/01	předstí	4,57	4,57	5x Po-Pa			
D	Suterén 1	993025	02101/02	umyvárna	5,13	5,13	5x Po-Pa			
D	Suterén 1	993025	02102	chodba 1. étá	18,88	18,88	5x Po-Pa			
D	Suterén 1	993025	02087	vedlejší 2. étá	16,36	16,36	5x Po-Pa			
D	Suterén 1	993025	02088	lebarna	21,65	21,65	4x Po-Pa			
D	Suterén 1	993025	02092	šatna	20,94	20,94	4x Po-Pa			
D	Suterén 1	993025	02102/01	šatna	10,40	10,40	5x Po-Pa			
D	Suterén 1	993025	02093	laborator	20,94	20,94	5x Po-Pa			
D	Suterén 1	993025	02094	vyšetrná 6	25,54	25,54	5x Po-Pa			
D	Suterén 1	993025	02094/01	box	2,14	2,14	5x Po-Pa			
D	Suterén 1	993025	02095	vyšetrná 7	15,69	15,69	5x Po-Pa			
D	Suterén 1	993025	02095/01	WC, zámokovna + sprcha	2,24	2,24	5x Po-Pa			
D	Suterén 1	993025	02095/02	predstí	2,16	2,16	5x Po-Pa			
D	Suterén 1	993025	02095/03	WC	1,27	1,27	5x Po-Pa			
D	Suterén 1	993025	02095/04	predstí m 2 02095	2,22	2,22	5x Po-Pa			
D	Suterén 1	993025	02100	výšetrná 6	19,21	19,21	4x Po-Pa			
D	Suterén 1	993025	02102	chodba 2. étá	44,45	44,45	5x Po-Pa			
D	Suterén 1	993025	02103	chodba	62,07	62,07	5x Po-Pa			
D	Suterén 1	993025	02104	lebarna	48,78	48,78	4x Po-Pa			
D	Suterén 1	993025	02105	evakuace pacientů	13,53	13,53	4x Po-Pa			
D	Suterén 1	993025	02106	poslávna 2	14,36	14,36	4x Po-Pa			
D	Suterén 1	993025	02107	chodba	72,56	72,56	5x Po-Pa			

LEZEL	PATRO	NS	MĚSTNOST	NÁZEV PROSTORU	Podlahy m <sup>2</sup>	Užitá m <sup>2</sup>	Číslo st. dílny	Číslem v Kč měsíčně bez DPH	DPH 21%	Číslem v Kč měsíčně s DPH
D	Suterén 1	993025	02109	vyševcovna 5	15,69	15,69	5x Po-Pi			
D	Suterén 1	993025	0210900	WC - zadržovací - sprcha	2,31	2,31	5x Po-Pi			
D	Suterén 1	993025	02109002	prašná	2,16	2,16	5x Po-Pi			
D	Suterén 1	993025	02109003	WC	1,27	1,27	5x Po-Pe			
D	Suterén 1	993025	02109004	sprcha	1,27	1,27	5x Po-Pe			
D	Suterén 1	993025	02109005	soutěže m.č. 02109	2,22	2,22	5x Po-Pe			
D	Suterén 1	993025	02110	zastávka 1	39,52	39,52	7x Po-Pe			
D	Suterén 1	993025	02111	sklad spárového prachu	5,42	5,42	1x Po-Pi			
D	Suterén 1	993025	02112	WC imobilních pavementů	5,49	5,33	5x Po-Pi			
D	Suterén 1	993025	02112	vyševcovna 4	20,64	20,64	5x Po-Pi			
D	Suterén 1	993025	0211201	box	1,96	1,96	5x Po-Pi			
D	Suterén 1	993025	0211202	box	1,96	1,96	5x Po-Pi			
D	Suterén 1	993025	02113	vyševcovna 3	20,85	20,85	5x Po-Pe			
D	Suterén 1	993025	0211301	box	2,13	2,13	5x Po-Pe			
D	Suterén 1	993025	0211302	box	1,96	1,96	5x Po-Pe			
D	Suterén 1	993025	02114	vyševcovna 2	20,85	20,85	5x Po-Pe			
D	Suterén 1	993025	0211401	box	2,13	2,13	5x Po-Pe			
D	Suterén 1	993025	0211402	box	1,96	1,96	5x Po-Pe			
D	Suterén 1	993025	02115	vyševcovna 1	20,60	20,60	4x Po-Pi			
D	Suterén 1	993025	0211501	box	1,96	1,96	5x Po-Pi			
D	Suterén 1	993025	0211502	box	1,96	1,96	5x Po-Pe			
D	Suterén 1	993025	02116	sklad prachu	8,97	8,97	1x Po-Pi			
D	Suterén 1	993025	02062	stávkova 1	57,36	57,36	5x Po-Pe			
D	Suterén 1	993025	02054	umývárna - muži - pacienti	2,38	2,38	5x Po-Pe			
D	Suterén 1	993025	0205401	prašný	2,21	2,21	5x Po-Pe			
D	Suterén 1	993025	0205402	WC	1,26	1,26	5x Po-Pe			
D	Suterén 1	993025	02055	umývárna WC ženy - pacienti	2,56	2,56	5x Po-Pe			
D	Suterén 1	993025	0205501	prašný	1,94	1,94	5x Po-Pe			
D	Suterén 1	993025	0205502	WC	1,26	1,26	5x Po-Pe			
D	Suterén 1	993025	02064	chodba	14,55	14,55	5x Po-Pe			
D	Suterén 1	993025	02133	ložba přísl. dáma - Ergotriplic I	23,38	23,38	5x Po-Pe			
D	Suterén 1	993025	02135	ložba přísl. mužů	26,00	26,00	5x Po-Pe			
D	Suterén 1	993025	02043	ložba přísl. kopistka - Ergotriplic	26,42	26,42	5x Po-Pe			
D	Suterén 1	993025	02044	prochodka	26,52	26,52				
D	Suterén 1	993025	02045	dáma	24,11	24,11				
D	Suterén 2	0		Suterén 2						



UZEĽ	PATRO	NS	MISTRNOSŤ	NÁZEV PROSTORU	Podlahy m <sup>2</sup>	Objem m <sup>3</sup>	Čerpané látky	Čerpané v Kč medzné bez DPH	DPH 21%	Čerpané v Kč médzný vč. DPH
C	Suterén 2	214701	03183	schránka	12,04	12,84	2x výlné			
C	Suterén 2	214701	03183401	predstn - zápis knihyň	4,34	5,34	2x výlné			
C	Suterén 2	214701	03184	pracovna predavny	19,77	19,77	2x výlné			
C	Suterén 2	214701	03184401	predstn	1,58	1,58	2x výlné			
C	Suterén 2	214701	03185	vrchní sešita	14,22	14,22	2x výlné			
C	Suterén 2	214701	03185501	predstn	1,54	1,54	2x výlné			
C	Suterén 2	214701	03185502	socialist zeficent	3,67	3,67	2x výlné			
C	Suterén 2	214701	0318b	knihovna	46,84	46,84	2x výlné			
C	Suterén 2	214701	03146	mimostri žiened	23,59	23,59	2x výlné			
C	Suterén 2	214701	03103	clodiva	10,64	10,64	5x Po-Pa			
0	0	0								
HAC	Suterén 2	214720	2 suterén	URBOL OGIE - SCINXONAFIE 27						
HAC	Suterén 2	214720	3146	san náli	17,82	21,82	5x Po-Pa			
HAC	Suterén 2	214720	3148	stlba	10,14	10,14	5x Po-Pa			
HAC	Suterén 2	214720	03149	sonogafie	17,20	22,25	5x Po-Pa			
HAC	Suterén 2	214720	03150	urodynamika	24,56	24,56	5x Po-Pa			
HAC	Suterén 2	214720	03151	vysledovna	24,65	24,65	5x Po-Pa			
HAC	Suterén 2	214720	03152	prilpovna	22,07	22,67	5x Po-Pa			
0	0	0								
C	Suterén 2	214730	2 suterén	K3NIKA URULXIJIE PRD DOS						
C	Suterén 2	214730	03207	svana sezer	10,54	10,24	3x 5304			
C	Suterén 2	214730	03208	denon mstrnosť pšienou	27,82		2x Po-Pa			
C	Suterén 2	214730	03311	drodka	9,48	9,48	2x 1740-Nel			
C	Suterén 2	214730	03366	3 102kový pokoj	25,75	25,75	2x 1740-Nel			
C	Suterén 2	214730	03306001	umyvárna	6,55	6,55	2x 1740-Nel			
C	Suterén 2	214730	03306002	WC	1,42	1,42	2x 1740-Nel			
C	Suterén 2	214730	03307	3.lobkový pokoj	23,52	23,52	2x 1740-Nel			
C	Suterén 2	214730	03308	3.lobkový pokoj	23,52	23,52	2x 1740-Nel			
C	Suterén 2	214730	03308001	umyvárna	6,55	6,55	2x 1740-Nel			
C	Suterén 2	214730	03308002	WC	1,42	1,42	2x 1740-Nel			
C	Suterén 2	214730	03309	3.lobkový pokoj	23,52	23,52	2x 1740-Nel			
C	Suterén 2	214730	03310	3.lobkový pokoj	23,52	23,52	2x 1740-Nel			
C	Suterén 2	214730	03310001	umyvárna	6,55	6,55	2x 1740-Nel			
C	Suterén 2	214730	03310002	WC	1,42	1,42	2x 1740-Nel			
C	Suterén 2	214730	03310003	WC	1,42	1,42	2x 1740-Nel			

UZEL	PATRO	NS	MÍSTNOST	NÁZEV PROSTORU	Podlahy m <sup>2</sup>	tradi m <sup>2</sup>	Číselní sídla	Číslem v Kč měřené bez DPH	DPH 21%	Číslem v Kč měřené vč. DPH
C	Suterén 2	214730	03311	1.1.úložný pokoj	23,52	23,52	2x (74)Po-Ne			
C	Suterén 2	214730	03312	1.1.úložný pokoj	23,44	23,44	2x (74)Po-Ne			
C	Suterén 2	214730	03313	umyvárna	2,70	2,70	2x (74)Po-Ne			
C	Suterén 2	214730	03312002	společna	1,55	1,55	2x (74)Po-Ne			
C	Suterén 2	214730	03312003	WC	1,69	1,69	2x (74)Po-Ne			
C	Suterén 2	214730	02113	sestavení	23,04	23,04	2x (74)Po-Ne			
C	Suterén 2	214730	03313101	umyvárna + společna	2,61	2,61	2x (74)Po-Ne			
C	Suterén 2	214730	02012002	WC	1,03	1,03	2x (74)Po-Ne			
C	Suterén 2	214730	03314	1.1.úložný pokoj	23,52	23,52	2x (74)Po-Ne			
C	Suterén 2	214730	03314001	umyvárna	6,55	6,55	2x (74)Po-Ne			
C	Suterén 2	214730	03314002	společna	1,69	1,69	2x (74)Po-Ne			
C	Suterén 2	214730	03314003	WC	1,42	1,42	2x (74)Po-Ne			
C	Suterén 2	214730	02115	1.1.úložný pokoj	23,52	23,52	2x (74)Po-Ne			
C	Suterén 2	214730	03316	2.1.úložný pokoj	20,33	20,33	2x (74)Po-Ne			
C	Suterén 2	214730	03315001	umyvárna	1,74	1,74	2x (74)Po-Ne			
C	Suterén 2	214730	03315002	společna	1,78	1,78	2x (74)Po-Ne			
C	Suterén 2	214730	03315003	WC	1,09	1,09	2x (74)Po-Ne			
C	Suterén 2	214730	03317	zopracov.	17,17	17,17	2x (74)Po-Ne			
C	Suterén 2	214730	03318	stanoviště s.s.úř.	11,17	11,17	2x (74)Po-Ne			
C	Suterén 2	214730	03319	1.1.úložný pokoj	14,08	14,08	2x (74)Po-Ne			
C	Suterén 2	214730	02119001	WC	1,38	1,38	2x (74)Po-Ne			
C	Suterén 2	214730	02119002	společna	1,67	1,67	2x (74)Po-Ne			
C	Suterén 2	214730	03323	sklad elektro přídla	8,07	8,07	2x (74)Po-Ne			
C	Suterén 2	214730	03324	vyřetková	20,11	20,11	2x (74)Po-Ne			
C	Suterén 2	214730	03325	DMZ	10,28	10,28	2x (74)Po-Ne			
C	Suterén 2	214730	01326001	úložný pokoj	1,94	1,94	2x (74)Po-Ne			
C	Suterén 2	214730	03326	úklid	10,63	10,63	2x (74)Po-Ne			
C	Suterén 2	214730	03327	bazén plováren	13,00	13,00	2x (74)Po-Ne			
C	Suterén 2	214730	03328	čistič mýdel	13,69	13,69	2x (74)Po-Ne			
C	Suterén 2	214730	03329	sklad materiálů	18,40	18,40	2x (74)Po-Ne			
C	Suterén 2	214730	03330	valna plováren	8,10	8,10	2x (74)Po-Ne			
C	Suterén 2	214730	03331	WC plováren úklid	3,64	3,64	2x (74)Po-Ne			
C	Suterén 2	214730	03332	parkoviště vozků	5,38	5,38	2x (74)Po-Ne			
C	Suterén 2	214730	03333	chodba	12,19	12,19	2x (74)Po-Ne			
C	Suterén 2	214730	03333	chodba	116,56	116,56	2x (74)Po-Ne			
0		41								



UZZ.L.	PATRO	NS	MÍSTNOST	NÁZEV PROSTORU	Podlahy m <sup>2</sup>	Úděl m <sup>2</sup>	Černostřížka	Čekem v Kč místnost bez DPJF	DPJF 21%	Čekem v Kč místnost sč. DPJF
C/B	Suterén 2	214740	2.suterén	KLINIKA UROLOGIE PRO DOS						
C/B	Suterén 2	214740	03188	umývárna nářadí - žemy	3,70	3,70	2x Po-Pa			
C/B	Suterén 2	214740	03188/01	plešník	2,92	2,92	2x týdn			
C/B	Suterén 2	214740	03188/02	WC	3,59	3,59	2x týdn			
C/H	Suterén 2	214740	03188/03	WC	3,59	3,59	2x týdn			
C/B	Suterén 2	214740	03188/04	WC	3,40	3,59	2x týdn			
C/B	Suterén 2	214740	03191	DMZ	26,98	26,98	2x týdn			
C/B	Suterén 2	214740	03191/01	plešník	4,43	4,43	2x týdn			
C/B	Suterén 2	214740	03192	šedid	9,51	9,51	2x týdn			
C/D	Suterén 2	214740	03195	Operativní sál I	18,94	18,94	2x (Po-Pa)-Ne			
C/B	Suterén 2	214740	03197	šedid	4,56	4,55	2x (Po-Pa)-Ne			
C/B	Suterén 2	214740	03197/01	úklid	5,78	5,78	2x (Po-Pa)-Ne			
C/B	Suterén 2	214740	03198	operativní sál POZADAVKY	48,53	48,53	2x (Po-Pa)-Ne			
C/B	Suterén 2	214740	03152	plňkový	22,67	22,67	2x (Po-Pa)-Ne			
C/B	Suterén 2	214740	03153	šedid nádob	14,94	14,94	2x (Po-Pa)-Ne			
C/B	Suterén 2	214740	03154	šedid	12,23	12,23	2x (Po-Pa)-Ne			
C/B	Suterén 2	214740	03155	Operativní sál 2	23,62	23,62	2x (Po-Pa)-Ne			
C/B	Suterén 2	214740	03155/01	úklid	2,35	2,35	2x (Po-Pa)-Ne			
C/B	Suterén 2	214740	03156	generátor	21,03	21,01	2x (Po-Pa)-Ne			
C/B	Suterén 2	214740	03157	operativní sál	39,97	39,97	2x (Po-Pa)-Ne			
C/B	Suterén 2	214740	03158	odpočinková kábita	20,45	20,45	2x (Po-Pa)-Ne			
C/B	Suterén 2	214740	03158/01	umývárna	1,81	1,81	2x (Po-Pa)-Ne			
C/B	Suterén 2	214740	03158/02	WC	1,31	1,31	2x (Po-Pa)-Ne			
C/B	Suterén 2	214740	03159	sterilizace - umývárna	22,41	22,41	2x (Po-Pa)-Ne			
C/B	Suterén 2	214740	03160	umývárna lékařů	19,74	19,74	2x (Po-Pa)-Ne			
C/B	Suterén 2	214740	03161	filtr vzduch - žemy	7,14	7,14	2x (Po-Pa)-Ne			
C/B	Suterén 2	214740	03162	filtr vzduch - mříž	6,42	6,42	2x (Po-Pa)-Ne			
0	0	0								
A	Suterén 2	998001	2.suterén	KOUDLEVNÍ CENTRÁLNÍ STER.						
A	Suterén 2	998001	03113	despěrná	14,12	14,12	2x Po-Pa			
A	Suterén 2	998001	03113/01	vrchol sestry	13,12	13,12	5x Po-Pa			
0	0	0								
B/C/A/I	Suterén 2	998082	2.suterén	ORDELEVNÍ CENTRÁLNÍ STER.						
B/C/A/I	Suterén 2	998082	03026	chodba	23,21	23,21	2x Po-Pa			
B/C/A/I	Suterén 2	998082	03027	filtr vzduch	11,31	11,31	2x Po-Pa			
B/C/A/I	Suterén 2	998082	03027/01	umývárna	3,12	3,12	2x Po-Pa			
B/C/A/I	Suterén 2	998082	03027/02	společ	1,88	1,88	2x Po-Pa			

UZEL	PRÁTRO	NS	MÍSTNOST	NÁZEV PROSTORU	Podlahy m <sup>2</sup>	úMID m <sup>2</sup>	Černost dle dle	Čelkem v Kč médicent bez DPH	DPH 21%	Čelkem v Kč médicent vč. DPH
B/C-A/D	Suterén 2	998082	03073	filtr šam	10,67	10,67	7x Po-Ne			
B/C-A/D	Suterén 2	998082	0302802	umyvárna	3,32	3,32	7x Po-Ne			
B/C-A/D	Suterén 2	998082	0302802	špinář	1,88	1,88	7x Po-Ne			
B/C-A/D	Suterén 2	998082	03079	filtr šam	10,98	10,98	7x Po-Ne			
B/C-A/D	Suterén 2	998082	03059-01	umyvárna	5,10	5,10	7x Po-Ne			
B/C-A/D	Suterén 2	998082	04029-02	špinář	1,88	1,88	7x Po-Ne			
B/C-A/D	Suterén 2	998082	03070	filtr šam	10,98	10,98	7x Po-Ne			
B/C-A/D	Suterén 2	998082	03070-01	umyvárna	5,50	5,50	7x Po-Ne			
B/C-A/D	Suterén 2	998082	03070-02	špinář	1,88	1,88	7x Po-Ne			
B/C-A/D	Suterén 2	998082	03031	pedesť sam - muža	2,39	2,39	7x Po-Ne			
B/C-A/D	Suterén 2	998082	03031-01	umyvárna	4,14	5,14	7x Po-Ne			
B/C-A/D	Suterén 2	998082	03031-02	špinář	6,41	6,41	7x Po-Ne			
B/C-A/D	Suterén 2	998082	03031-03	WC	1,84	1,84	7x Po-Ne			
B/C-A/D	Suterén 2	998082	03041-05	WC	1,87	1,87	7x Po-Ne			
B/C-A/D	Suterén 2	998082	03034	manipulace čistič v výtahu	29,72	29,72	7x Po-Ne			
B/C-A/D	Suterén 2	998082	03075	pedesť sam - žens	2,39	2,39	7x Po-Ne			
B/C-A/D	Suterén 2	998082	03041-01	umyvárna	5,94	5,94	7x Po-Ne			
B/C-A/D	Suterén 2	998082	03041-05	WC	1,87	1,87	7x Po-Ne			
B/C-A/D	Suterén 2	998082	03031-03	WC	1,84	1,84	7x Po-Ne			
B/C-A/D	Suterén 2	998082	03031-04	WC	1,87	1,87	7x Po-Ne			
B/C-A/D	Suterén 2	998082	03031-05	WC	1,87	1,87	7x Po-Ne			
B/C-A/D	Suterén 2	998082	03035-012	pedesť	4,42	4,42	7x Po-Ne			
B/C-A/D	Suterén 2	998082	03035-03	WC	2,64	2,64	7x Po-Ne			
B/C-A/D	Suterén 2	998082	03041-04	WC	1,87	1,87	7x Po-Ne			
B/C-A/D	Suterén 2	998082	03035-05	WC	1,87	1,87	7x Po-Ne			
B/C-A/D	Suterén 2	998082	03036	DNIZ - žens kuchyň	24,37	24,37	7x Po-Ne			
B/C-A/D	Suterén 2	998082	03037	sklad materiálů	92,41	92,41	7x Po-Ne			
B/C-A/D	Suterén 2	998082	03114	vyder sterilního materiálu	52,46	52,46	7x Po-Ne			
B/C-A/D	Suterén 2	998082	03116	řadičské čisti	25,80	25,80	7x Po-Ne			
B/C-A/D	Suterén 2	998082	03117	oklud	8,17	8,17	7x Po-Ne			
B/C-A/D	Suterén 2	998082	03109	řidičova část materiálů	86,55	86,55	7x Po-Ne			
B/C-A/D	Suterén 2	998082	03104	kontraza - hřbit	347,62	347,62	7x Po-Ne			
B/C-A/D	Suterén 2	998082	03105	sklad obalů a prumoc.mal.	18,28	18,28	7x Po-Ne			
B/C-A/D	Suterén 2	998082	03105-01	propusti	6,39	6,39	7x Po-Ne			
B/C-A/D	Suterén 2	998082	03105-02	propust vorků	8,58	8,58	7x Po-Ne			
B/C-A/D	Suterén 2	998082	03110	pregr...	7,04	12,04	7x Po-Ne			
B/C-A/D	Suterén 2	998082	03112	sklad sterilního materiálu	237,58	237,58	7x Po-Ne			
B/C-A/D	Suterén 2	998082	03112-02	sterilizace - formulátů v exner	53,29	53,29	7x Po-Ne			
B/C-A/D	Suterén 2	998082	03112-05	propusti - sklad sterilního materiálu	13,96	13,96	7x Po-Ne			
B/C-A/D	Suterén 2	998082	03114	prosky čisté + sůlci sterili mal	17,10	17,10	7x Po-Ne			

CZELI	PATRÓ	NIS	MÍSTNOST	NÁZEV PROSTORU	Podlahy m <sup>2</sup>	Objem m <sup>3</sup>	Čermost uklad	Čelken v Kč místné bez DPH	DPH 21%	Čelken v Kč hrubá s DPH
D/C-A/1	Suterén 2	998082	03115	špecná	122,74	122,74	7x Po-Ne			
D/C-A/1	Suterén 2	998082	03152f	okud	8,17	8,17	7x Po-Ne			
D/C-A/1	Suterén 2	998082	03153	okud	8,17	8,17	7x Po-Ne			
D/C-A/1	Suterén 2	998082	43084	manipulace čerst	27,20	27,20	7x Po-Ne			
D/C-A/1	Suterén 2	998082	03085	filr	16,87	16,87	7x Po-Ne			
D/C-A/1	Suterén 2	998082	03086	špecná	44,96	44,96	7x Sr-Nv			
D/C-A/1	Suterén 2	998082	03087	sklad levcilu - pedlo	21,91	21,91	7x Po-Ne			
	0									
D/C-A/1	Suterén 2	998082	03119	mytí a dezinfekce vozůů	39,77	39,77	7x Po-Ne			
D/C-A/1	Suterén 2	998082	03121	restisak vozily	32,41	32,41	7x Po-Ne			
D/C-A/1	Suterén 2	998082	03122	špec. pedlo a odpadu	4,00	4,00	7x Po-Ne			
D/C-A/1	Suterén 2	998082	03123	restisak manipulace	42,62	42,62	7x Po-Ne			
D/C-A/1	Suterén 2	998082	03091	prhosa rickavic	18,25	18,25	7x Sr-Nv			
D/C-A/1	Suterén 2	998082	03091/01	wpvívání náklad - igelity	28,60	28,60	7x Po-Ne			
D/C-A/1	Suterén 2	998082	03095	řet. šema	7,89	7,89	7x Po-Ne			
D/C-A/1	Suterén 2	998082	03094	řetisak	4,79	4,79	7x Po-Ne			
D/C-A/1	Suterén 2	998082	03094/01	řetisak	8,47	8,47	7x Po-Ne			
D/C-A/1	Suterén 2	998082	03095	řet. šema	5,06	5,06	7x Po-Ne			
D/C-A/1	Suterén 2	998082	03055/01	řetisak	8,47	8,47	7x Po-Ne			
D/C-A/1	Suterén 2	998082	03096	řet. šema	5,06	5,06	7x Po-Ne			
D/C-A/1	Suterén 2	998082	03096/01	řetisak	8,95	8,95	7x Po-Ne			
D/C-A/1	Suterén 2	998082	03098	manipulace restisak	32,28	32,28	7x Po-Ne			
D/C-A/1	Suterén 2	998082	03099	řet. šema - restisak	5,54	5,54	7x Po-Ne			
D/C-A/1	Suterén 2	998082	03099/01	řet. šema	4,98	4,98	7x Po-Ne			
D/C-A/1	Suterén 2	998082	03095/02	řet. šema	1,28	1,28	7x Po-Ne			
D/C-A/1	Suterén 2	998082	03095/03	řet. šema	1,28	1,28	7x Po-Ne			
D/C-A/1	Suterén 2	998082	03100	řet. šema	28,51	28,51	7x Po-Ne			
D/C-A/1	Suterén 2	998082	03101	řet. šema	24,75	24,75	7x Po-Ne			
D/C-A/1	Suterén 2	998082	03102	řet. šema	122,38	122,38	7x Po-Ne			
D/C-A/1	Suterén 2	998082	03102/01	okud	5,72	5,72	7x Po-Ne			
D/C-A/1	Suterén 2	998082	03102/02	řet. šema	1,44	1,44	7x Po-Ne			
D/C-A/1	Suterén 2	998082	03102/03	řet. šema	1,31	1,31	7x Po-Ne			
D/C-A/1	Suterén 2	998082	03102/04	řet. šema	1,31	1,31	7x Po-Ne			
D/C-A/1	Suterén 2	998082	03102/05	řet. šema	1,31	1,31	7x Po-Ne			
D/C-A/1	Suterén 2	998082	03102/06	řet. šema	3,76	3,76	7x Po-Ne			
D/C-A/1	Suterén 2	998082	03107	řet. šema	16,73	16,73	7x Po-Ne			

IZVUKL	PATRO	NS	MÍSTNOST	NÁZEV PROSTORU	Podlahy m2	Úběh m2	Četnost obkladu	(Četnost v Kč m2 včetně bez DPJ)	DPH 21%	Četnost v Kč odjížděť vč. DPJ
B/C-A/E	Suterén 2	9940K2	03105	mytí nástenná	30,92	30,92	7x Po-Ne			
B/C-A/E	Suterén 2	9940K2	03111	příjem a dezinfekce	122,52	122,52	7x Po-Ne			
B/C-A/E	Suterén 2	9940K2	03098	sklad mytky gumy	21,91	21,91	1x výhled			
B/C-A/E	Suterén 2	9940K2	03090	technická místnost	21,91	21,91	1x výhled			
B/C-A/E	Suterén 2	9940K2	03092	manipulační místnost	44,00	44,00	7x Po-Ne			
B/C-A/E	Suterén 2	9940K2	03147	chodba	33,43	33,43	7x Po-Ne			
B/C-A/E	Suterén 2	9940K2	03147	chodba	35,00	35,00	7x Po-Ne			
B/C-A/E	Suterén 2	9940K2	03147	sklad	9,00	9,00	1x výhled			
B/C-A/D	Suterén 2	9940K2	03108 & 31	podlaha 1 sítě v chodbě	3,79	3,79	7x Po-Ne			
B/C-A/E	Suterén 2	9940K2	03108 & 46	podlaha 4 sítě v suterénu	3,79	3,79	7x Po-Ne			
0	0	0								
B	Suterén 2	12801	2 suterén	ODDĚLENÍ ZDRAVOTNICKEM						
B	Suterén 2	12801	03053	chodba	147,00	147,00	2x (5x Po-Pa)			
B	Suterén 2	12801	03054	příjem manipulace	61,44	61,44	2x (5x Po-Pa)			
B	Suterén 2	12801	03054/01	zájezd	12,24	12,24	2x (5x Po-Pa)			
B	Suterén 2	12801	03054/02	kancelář ved. oddělení	11,75	11,75	5x Po-Pa			
B	Suterén 2	12801	03054/03	expediciční kancelář	13,98	13,98	5x Po-Pa			
B	Suterén 2	12801	03055	kancelář BČM	35,32	40,32	5x Po-Pa			
B	Suterén 2	12801	03056	kancelář SZM	57,88	57,88	5x Po-Pa			
B	Suterén 2	12801	03056/01	sklad	12,44	12,44	1x mls			
B	Suterén 2	12801	03056/02	sklad SZM	45,22	45,22	2x výhled			
B	Suterén 2	12801	03057	komplexní - výhled	54,02	55,02	2x výhled			
B	Suterén 2	12801	03058	sklad materiálů	8,72	8,72	1x mls			
B	Suterén 2	12811	03059	pleny	109,80	105,80	2x výhled			
B	Suterén 2	12801	03060	čistky	121,28	121,28	2x výhled			
B	Suterén 2	12801	03061	parkoviště vozíků	77,55	77,55	2x výhled			
B	Suterén 2	12801	03062	technická místnost	156,88	156,88	5x výhled			
B	Suterén 2	12801	03065	sklad	7,36	7,36	3x výhled			
B	Suterén 2	12801	03065/01	plachta	8,14	8,14	3x výhled			
B	Suterén 2	12801	03066	umyvárna	4,96	4,96	3x výhled			
B	Suterén 2	12801	03066	lahodivní sklo	27,66	27,66	2x výhled			
B	Suterén 2	12801	03067	kovové nástroje	10,80	10,80	1x mls			
B	Suterén 2	12801	03069	okna	20,67	20,67	3x výhled			
B	Suterén 2	12801	03069/01	umyvárna	2,10	2,10	5x Po-Pa			
B	Suterén 2	12801	03069/02	WC	1,33	1,33	5x Po-Pa			
B	Suterén 2	12801	03069/03	umyvárna	2,10	2,10	5x Po-Pa			

Číslo	Výběr	NS	Místnost	Název prostoru	Plochy m <sup>2</sup>	Objem m <sup>3</sup>	Černá údržba	Časem v Kč mřížové hraz. DPFI	100H z1%	Časem v Kč mřížové vř. DPFI
E	Sučerka 2	13401	0306094	WC	13,36	13,36	2x týdně			
E	Sučerka 2	13801	03072	šatna	112,25	132,23	2x (5xPv-Ps)			
E	Sučerka 2	13801	03073	šatny, šatni, nábytek	314,19	314,19	3x týdně			
E	Sučerka 2	13901	403078	lezní křeslo	130,55	130,55	3x týdně			
F	Sučerka 2	13801	03072	šatna	17,13	17,13	2x (5xPv-Ps)			
0	0	0								
0	0	0								
0	0	0								
A	0	0	004903	Přel.						
A	5	004901	50406	predivaci mistnost	13,36	13,36	2x týdně			
A	5	004901	50407	predivaci mistnost	13,94	13,94	2x týdně			
A	6	004901	60304	predivaci mistnost	13,36	13,36	2x týdně			
A	4	004901	40306	predivaci mistnost	13,36	13,36	2x týdně			
A	4	004901	40307	predivaci mistnost	13,94	13,94	2x týdně			
A	3	004901	30006	predivaci mistnost	13,36	13,36	2x týdně			
A	3	004901	30007	predivaci mistnost	13,94	13,94	2x týdně			
A	2	004901	20006	predivaci mistnost	13,36	13,36	2x týdně			
A	2	004901	20007	predivaci mistnost	13,94	13,94	2x týdně			
A	1	004901	10007	predivaci mistnost	13,94	13,94	2x týdně			
A	Sučerka 1	004901	02007	predivaci mistnost	13,36	13,36	2x týdně			
A	Sučerka 1	004901	02006	predivaci mistnost	13,94	13,94	2x týdně			
A	Sučerka 2	004901	03006	predivaci mistnost	13,36	13,36	2x týdně			
A	Sučerka 2	004901	03007	predivaci mistnost	13,94	13,94	2x týdně			
0	0	0								
0	0	0	004901	Přel.						
D	6	004901	60309	predivaci mistnost	13,36	13,36	2x týdně			
D	5	004901	50050	predivaci mistnost	13,36	13,36	2x týdně			
D	5	004901	50051	predivaci mistnost	13,94	13,94	2x týdně			
D	4	004901	40046	predivaci mistnost	13,36	13,36	2x týdně			
D	4	004901	40047	predivaci mistnost	13,94	13,94	2x týdně			
D	3	004901	30046	predivaci mistnost	13,36	13,36	2x týdně			
D	3	004901	30045	predivaci mistnost	13,94	13,94	2x týdně			
D	2	004901	20047	predivaci mistnost	13,36	13,36	2x týdně			
D	2	004901	20046	predivaci mistnost	13,94	13,94	2x týdně			
D	1	004901	10047	predivaci mistnost	13,36	13,36	2x týdně			
D	1	004901	10046	predivaci mistnost	13,94	13,94	2x týdně			

Strana 102 z 104



(IZEL.)	PATRNO	NS	MÍSTNOST	NÁZEV PROSTORU	Podlahy m2	Objed m2	Černost ústředí	Celkem s Kč místně bez DPH	DPH 21%	Celkem v Kč místně vč. DPH
A	Sn přizvaní	997341	PO - NE	Sály A			7x Po-Ne			
A	Sm přizvaní	997341	PO - NE	Sály A			7x Po-Ne			
A	Sm přizvaní	997341	PO - PA	Sály A			5x Po-PA			
B	Sn přizvaní	997342	PO - NE	Sály B			7x Po-Ne			
B	Sm přizvaní	997342	PO - NE	Sály B			7x Po-Ne			
C	Sn přizvaní	997343	PO - NE	Sály C (včetně ústředí)			7x Po-Ne			
D	Sn přizvaní	997344	PO - NE	Sály D			7x Po-Ne			
C/D	Sm přizvaní	997344	PO - NE	Sály C, D - mobilní směš			7x Po-Ne			
E	Sn přizvaní	997345	PO - NE	Sály E			7x Po-Ne			
E	Sm přizvaní	997345	PO - NE	Sály E			7x Po-Ne			
E	Sn přizvaní	997346	PO - PA	Septiky			5x Po-PA			

<b>Celkem místně cena bez DPH</b>		<b>2 895 005 Kč</b>			
<b>DPH (21%)</b>			<b>607 951 Kč</b>		
<b>Celkem místně cena vč. DPH</b>				<b>3 502 956 Kč</b>	
<b>Celkem za 4 roky cena bez DPH</b>			<b>138 9611 249 Kč</b>		
<b>DPH (21%)</b>				<b>29 181 650 Kč</b>	
<b>Celkem za 4 roky cena vč. DPH</b>				<b>168 142 899 Kč</b>	

V Praze, dne: 31.3.2014

V Praze, dne: 28.3.2014  
CENTRA a.s.

Za objednatele

Za zhotovitele

2015/378

02.02.2015

#### Dodatek č. 4

ke smlouvě o provedení úklidových prací ze dne 2.3.2009, dodatku č.1 ze dne 6.4.2009,  
dodatku č.2 ze dne 30.4.2009 a dodatku č.3 ze dne 28.3.2014.

Smluvní strany:

**Fakultní nemocnice v Motole,**  
Státní příspěvková organizace  
se sídlem Praha 5, V Úvalu 84  
zastoupená [redacted]  
bankovní spojení: Komerční banka, a.s., pobočka Praha 5  
[redacted]  
IČ: 00064203  
DIČ: CZ00064203  
dale jen „objednatel“

a

**CENTRA a. s.**  
se sídlem Plzeňská 3185/Sb, 150 00 Praha 5  
zastoupená [redacted]  
IČ: 18628966  
DIČ: CZ18628966  
bankovní spojení [redacted]  
Zapsaná v obchodním rejstříku vedeném MS v Praze, oddíl B, vložka 9490

b

**ISS Facility Services s. r. o.**  
se sídlem Antala Staška 510/38, 140 00 Praha 4 Krč  
zastoupená [redacted]  
IČ: 60470291  
DIČ: CZ60470291  
bankovní spojení [redacted]  
Zapsaná v obchodním rejstříku vedeném MS v Praze, oddíl C, vložka 25812  
Dále jen „zhotovitel“

Smluvní strany se dohodly na níže uvedené změně smlouvy o poskytování úklidových prací a služeb uzavřené dne 2.3.2009 ve znění pozdějších dodatků takto:

1.

Seznam středisek, rozsah smluvených úklidových prací a s tím stávající cena díla uvedených v příloze č. 1 smlouvy se mění dle příložené přílohy k tomuto dodatku nahrazuje přílohu č. 1 smlouvy



**II.**

1. Ostatní ustanovení smlouvy zůstávají v platnosti beze změn.
2. Tento dodatek je vyhotoven ve čtyřech stejnopisech, přičemž objednatel i zhotovitel obdrží po dvou.
3. Tento dodatek nabyvá platnosti dnem podpisu a účinnosti dne 1. 5. 2015.

V Praze dne 24.4.2015

za zhotovitele CENTRA a.s.

ISS Facility Services s. r. o.



## CENOVÁ specifikace prováděných služeb

Firma : **CENTRA**
**FAKULTNÍ NEMOCNICE MOTOL**

LZEL	PATRO	NS	MÍSTNOST	NÁZEV PROSTORU	Podlahy m2	Uklid m2	Činnost úklidu
A	7	00720R	70002	A-požární předstih	20,32	20,32	2x týdně
A	7	00720R	70003	A-požární předstih	5,68	5,68	2x týdně
A	7	00720R	70005	A-chodba	12,69	12,69	2x týdně
B	7	00720R	70029	B-hala	72,25	72,25	2x týdně
B	7	00720R	70029	B-hala	25,90	25,90	2x týdně
B	7	00720R	70029/01	B-schodiště	18,56	18,56	2x týdně
B	7	00720R	70032	B-klad	15,14	15,14	2x týdně
B	7	00720R	70033	B-satna zaměsta	10,05	10,05	5x Po-Pa
B	7	00720R	70034	B-univerzálna zóna	3,12	3,12	5x Po-Pa
B	7	00720R	70036	B-DMZ	12,14	12,14	5x Po-Pa
C	7	00720R	70047	C-hala	73,14	73,14	2x týdně
C	7	00720R	70048	C-hala	10,86	10,86	2x týdně
D	7	00720R	70020	D-požární předstih	16,14	16,14	2x týdně
u	6	00720R	6-patro	<b>SPOLEČNÉ PROSTORY - NS</b>			
A	6	00720R	60010	chodba	41,70	41,70	2x týdně (C), (C)
B	6	00720R	60061	univerzálna zóna	1,70	1,70	7x Po-Ne
B	6	00720R	60061/01	předstih	2,94	2,94	7x Po-Ne
B	6	00720R	60061/02	WC	1,17	1,17	7x Po-Ne
B	6	00720R	60061/03	WC	1,17	1,17	7x Po-Ne
B	6	00720R	60061/04	WC	1,17	1,17	7x Po-Ne
B	6	00720R	60094	univerzálna zóna - nouz	3,47	3,47	7x Po-Ne
B	6	00720R	60094/01	řezání	4,18	4,18	7x Po-Ne

UZEJ	PATRO	NS	MÍSTNOST	NÁZEV PROSTORU	Podlahy m <sup>2</sup>	Uklid m <sup>2</sup>	Četnost uklidu
C	I	007208	00208	WC-2	3,10	3,10	2x (7xPo-Ne)
A	Přízemí	007208	00005	zasklená místnost	70,98	70,98	5x Po-Pa
A	Přízemí	007208	00003A11	sklad (00006)	11,39	11,39	5x Po-Pa
A	Přízemí	007208	00007	župova kuchyň	13,46	13,46	2x Po-Pa
A	Přízemí	007208	00008	WC žens příslušen	3,01	3,01	5x Po-Pa
A	Přízemí	007208	00008A1	umyvárna	2,99	2,99	5x Po-Pa
A	Přízemí	007208	00008A2	WC žens	1,38	1,38	2x Po-Pa
A	Přízemí	007208	00008A3	WC žens	1,38	1,38	5x Po-Pa
A	Přízemí	007208	00009	WC muži personál	2,57	2,57	5x Po-Pa
A	Přízemí	007208	00009A1	personál	3,24	3,24	2x Po-Pa
A	Přízemí	007208	00009A2	WC muži	1,33	1,33	5x Po-Pa
A	Přízemí	007208	00132	kancelář	21,71	21,71	2x Po-Pa
A	Přízemí	007208	00132A1	předsíň	3,85	3,85	2x Po-Pa
A	Přízemí	007208	00132A2	WC	4,12	4,12	2x Po-Pa
C	Přízemí	007208	00027	WC personál muži	4,76	4,76	5x Po-Pa
C	Přízemí	007208	00027A1	umyvárna	3,66	3,66	5x Po-Pa
C	Přízemí	007208	00027A2	personál	1,40	1,40	5x Po-Pa
C	Přízemí	007208	00027A3	WC muži	1,40	1,40	5x Po-Pa
D	Přízemí	007208	00070	sklad HZM	13,82	13,82	1x Po-Pa
C	Přízemí	007208	267	WC 2	5,80	5,80	2x (7xPo-Ne)
C	Na přízemí	007208	na přízemí	SDÍLEJÍCÍ PROSTORY - NS 00			
C	Na přízemí	007208	01388	WC ženy	1,98	1,98	7x Po-Ne
C	Na přízemí	007208	01388A1	umyvárna ženy	3,06	3,06	7x Po-Ne
C	Na přízemí	007208	01388A2	předsíň	1,18	1,18	7x Po-Ne
C	Na přízemí	007208	01388A3	WC	1,18	1,18	7x Po-Ne
C	Na přízemí	007208	01389	WC muži	2,40	2,40	7x Po-Ne
C	Na přízemí	007208	01389A1	umyvárna muži	3,04	3,04	7x Po-Ne
C	Na přízemí	007208	01389A2	personál	1,48	1,48	7x Po-Ne
C	Na přízemí	007208	2313	WC 2	3,20	3,20	2x (7xPo-Ne)
C	Na přízemí	007208	2314	WC M	4,80	4,80	2x (7xPo-Ne)

UZEL	PATRO	NS	MÍSTNOST	NÁZEV PROSTORU	Podlahy m2	Uklid m2	Četnost uklidu
C	Suterén 1	007208	I-suterén	SPOLEČNÉ PROSTORY - NS 00			
C	Suterén 1	007208	02372	umyvárna navst -muh	3,47	3,47	2x (7xPo-Ne)
C	Suterén 1	007208	02372/1	pisárna	4,18	4,18	2x (7xPo-Ne)
C	Suterén 1	007208	02372/2	WC	1,33	1,33	2x (7xPo-Ne)
B	5	007208	50111	umývárna ževn	3,70	3,70	7x Po-Ne
B	5	007208	50111	předstih	2,94	2,94	7x Po-Ne
B	5	007208	50111	WC	1,17		7x Po-Ne
B	5	007208	50111	WC	1,17		7x Po-Ne
A-E	Suterén 2	007208		CENTRALNÍ ŠATNY - NS 0078			
A-E	Suterén 2	007208	03070/1	šatna	35,00	35,00	2x týdně
A-E	Suterén 2	007208	03070/2	šatna	24,50	24,50	2x týdně
A-E	Suterén 2	007208	03070/3	šatna	24,50	24,50	2x týdně
A-E	Suterén 2	007208	03070/4	šatna	49,00	49,00	2x týdně
A-E	Suterén 2	007208	03071/1	šatna	20,00	20,00	2x týdně
A-E	Suterén 2	007208	03071/2	šatna	17,50	17,50	2x týdně
A-E	Suterén 2	007208	03071/3	šatna	17,50	17,50	2x týdně
A-E	Suterén 2	007208	03071/4	šatna	17,50	17,50	2x týdně
C	Suterén 1	007208	02373/4	WC	1,17	1,17	7x Po-Ne



## CENOVÁ specifikace prováděných služeb

Firma : CENTRA

FAKULTNÍ NEMOCNICE MOTOL

ČZEL	PATRO	NS	MÍSTNOST	NÁZEV PROSTORU	Podlahy m2	Úklid m2	Četnost úklidu	
B/C	Suterén I	215240	L suterén	KLINICKÁ CÍRKA PRO ODSPEČI -				
B/C	Suterén I	215240	PIKLAČNÉ SAJ					
B/C	Suterén I	215240	služba P+P				5x Po-Pa	
B/C	Suterén I	215240	02361	Zajišťuje stálá služba Po-Pa 12:00	3,70	3,70	5x Po-Pa	
B/C	Suterén I	215240	02361/01	prostor	2,92	2,92		
B/C	Suterén I	215240	02361/02	WC	3,59	3,59		
B/C	Suterén I	215240	02361/03	WC	3,59	3,59		
B/C	Suterén I	215240	02361/04	WC	3,59	3,59		
B/C	Suterén I	215240	02362	umývárna návštěv - mžp	3,69	3,69		
B/C	Suterén I	215240	02362/01	prostor	4,04	4,04		
B/C	Suterén I	215240	02362/02	WC	1,31	1,31		
B/C	Suterén I	215240	02363	připrava pacienta	18,85	18,85		
B/C	Suterén I	215240	02364	sklad	9,91	9,91		
B/C	Suterén I	215240	02365	operační sál	48,51	48,51		
B/C	Suterén I	215240	02379	sklad	9,51	9,51		
B/C	Suterén I	215240	02380	DMZ + čaje a kofeiny	26,98	26,98		
B/C	Suterén I	215240	02321	připrava	14,85	14,85		
B/C	Suterén I	215240	02322	endoskopie	22,78	22,78		
B/C	Suterén I	215240	02323/01	umývárna mžp	1,95	1,95		
B/C	Suterén I	215240	02323/02	prostor	1,94	1,94		
B/C	Suterén I	215240	02323/03	WC	1,59	1,59		
B/C	Suterén I	215240	02323/04	umývárna Pch	2,63	2,63		

UZEL	PATRO	NS	MÍSTNOST	NÁZEV PROSTORU	Podlahy m <sup>2</sup>	Uklád m <sup>2</sup>	Četnost úklidu	Celkem s Kč měsíčně bez DPH	DPH 21%	Celkem s Kč měsíčně s DPH
B/C	Suterén I	215240	02323/05	prádln	1,49	1,49				
B/C	Suterén I	215240	02323/06	WC	1,31	1,31				
B/C	Suterén I	215240	02323B	prádln	2,04	2,04				
B/C	Suterén I	215240	02324	sklad	9,97	9,97				
B/C	Suterén I	215240	02325	sklad přístrojů	10,27	10,27				
B/C	Suterén I	215240	02326	sklad materiálu	9,74	9,74				
B/C	Suterén I	215240	02327	sklad materiálu	11,69	11,69				
B/C	Suterén I	215240	02328	příprava pacienta	22,01	22,01				
B/C	Suterén I	215240	02329	anesteziolog	23,54	23,54				
B/C	Suterén I	215240	02330	záložkový sal	24,12	24,12				
B/C	Suterén I	215240	02331	odpočinek lékařů	15,01	15,01				
B/C	Suterén I	215240	02331/01	umyvárna	1,84	1,84				
B/C	Suterén I	215240	02331/02	WC	1,31	1,31				
B/C	Suterén I	215240	02332	filtr šatna zaměstnanců	11,41	11,41				
B/C	Suterén I	215240	02332/01	filtr šatna zaměstnanců	11,34	11,34				
B/C	Suterén I	215240	02333	umyvárna lékařů	26,53	26,53				
B/C	Suterén I	215240	02334	umyvárna nástrojů	10,09	10,09				
B/C	Suterén I	215240	02335	sterilizace	10,24	10,24				
B/C	Suterén I	215240	02336	sterilizace	9,77	9,77				
B/C	Suterén I	215240	02337	chodba	69,20	69,20				
B/C	Suterén I	215240	02337/01	WC zaměstnanci	2,19	2,19				
B/C	Suterén I	215240	02337/02	WC zaměstnanci	2,73	2,73				
B/C	Suterén I	215240	02344	truhlárna	32,73	32,73				
B/C	Suterén I	215240	02345	sklad čistého prádla	8,20	8,20				
B/C	Suterén I	215240	02346	sklad špinavého prádla	10,71	10,71				
B/C	Suterén I	215240	02346/01	sklad špinavého prádla	5,30	5,30				

Dodatek č.4 ke smlouvě :

na provádění úklidových prací ze dne 2.3.2009



## CENOVÁ specifikace prováděných služeb

Firma : **CENTRA**

**FAKULTNÍ NEMOCNICE MOTOL**

UZEL	PATRO	NS	MÍSTNOST	NÁZEV PROSTORU	Podlahy m2	Úklid m2	Četnost uklidu
				CHOPD			
E	Na přízemí	219120		CHOPD			
F	Na přízemí	219120	01153	deník místnosti zaměstnanců	19,30	19,30	2x (7xPo-Ne)
E	Na přízemí	219120	01153401	předstih	3,91	3,91	2x (7xPo-Ne)
E	Na přízemí	219120	01153402	hygienická místnost	2,50	2,50	2x (7xPo-Ne)
F	Na přízemí	219120	01155	deník místnosti zaměstnanců	14,50	14,50	2x (7xPo-Ne)
F	Na přízemí	219120	01155401	předstih	5,50	5,50	2x (7xPo-Ne)
F	Na přízemí	219120	01155402	hygienická místnost	1,04	1,04	2x (7xPo-Ne)
E	Na přízemí	219120	01156	schůzka pacientů	13,33	13,33	3x (7xPo-Ne)
E	Na přízemí	219120	01157	sklad	12,39	12,39	5x Po-Pa
E	Na přízemí	219120	01158	sklad	21,18	21,18	5x Po-Pa
E	Na přízemí	219120	01159	hospice	8,77	8,77	2x (7xPo-Ne)
E	Na přízemí	219120	01160	sklad materiálů	16,28	16,28	5x Po-Pa
F	Na přízemí	219120	01161	chodba	16,51	16,51	5x Po-Pa
F	Na přízemí	219120	01162	místnost pro zručné	11,25	11,25	3x úklid
F	Na přízemí	219120	01163	šatna mužů	15,46	15,46	7x Po-Ne
C	Na přízemí	219120	01164	žena ženy	17,22	17,22	7x Po-Ne
F	Na přízemí	219120	01166	chodba	18,79	18,79	2x (7xPo-Ne)
F	Na přízemí	219120	01167	chodba	14,10	14,10	2x (7xPo-Ne)
F	Na přízemí	219120	01168	úklid č.15	5,83	5,83	
F	Na přízemí	219120	01169	čistící místnost	17,87	17,87	2x (7xPo-Ne)
F	Na přízemí	219120	01170	šatna	12,14	12,14	3x (7xPo-Ne)
F	Na přízemí	219120	01171	vestib	155,17	155,17	3x (7xPo-Ne)

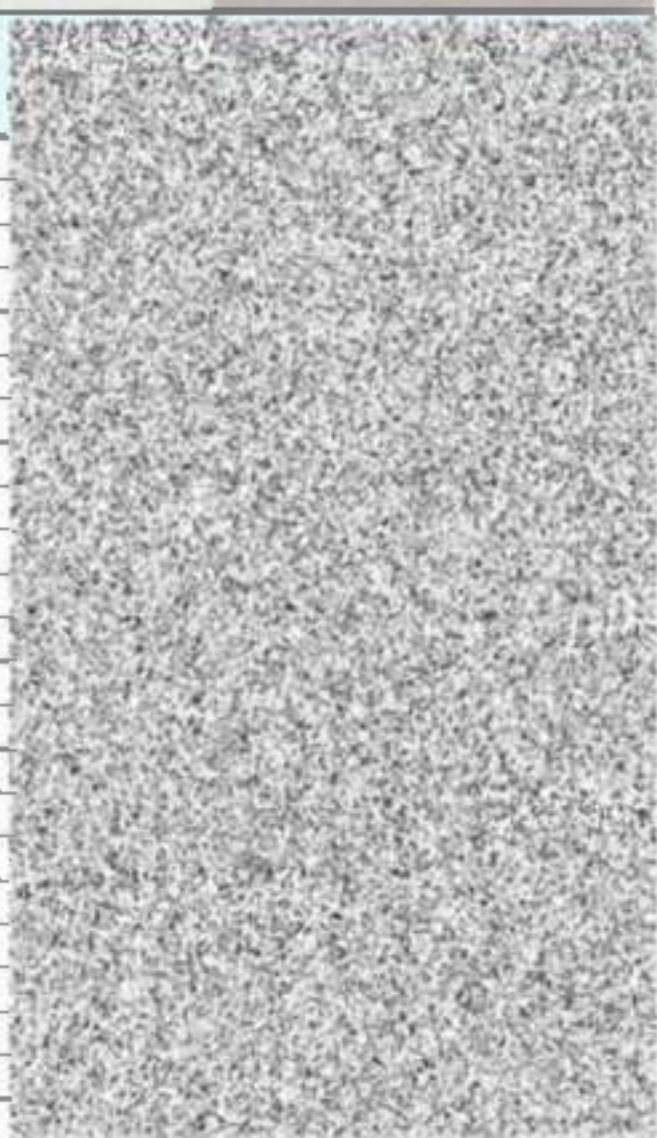

ÚZEL	PATRO	NS	MÍSTNOST	NÁZEV PROSTORU	Podlahy m2	Úklid m2	Četnost úklidu
F	Ss ptizemi	219120	01172	chodba	18,07	18,07	2x (7xPo-Ne)
F	Ss ptizemi	219120	01173	predsiň	2,65	2,65	2x (7xPo-Ne)
F	Ss ptizemi	219120	01173/01	WC pacientů	1,90	1,90	2x (7xPo-Ne)
J	Ss ptizemi	219120	01174	zářivkový sál	38,60	38,60	3x (7xPo-Ne)
F	Ss ptizemi	219120	01175	sklad sterilního materiálu	16,37	16,37	2x (7xPo-Ne)
F	Ss ptizemi	219120	01176	umývání nástrojů	14,59	14,59	3x (7xPo-Ne)
F	Ss ptizemi	219120	01177	mytí lékařů	13,61	13,61	3x (7xPo-Ne)
F	Ss ptizemi	219120	01148	vyšetřovna TRIAŽNÍ SESTRA	19,46	19,46	3x (7xPo-Ne)
U	Ss ptizemi	219120	01179	WC sprcha pacientů	8,24	8,24	2x (7xPo-Ne)
F	Ss ptizemi	219120	01180	predsiň	1,72	1,72	2x (7xPo-Ne)
U	Ss ptizemi	219120	01180/01	WC zaměstnanci	1,71	1,71	2x (7xPo-Ne)
F	Ss ptizemi	219120	01181	dení místnost zaměstnanců	21,12	21,12	2x (7xPo-Ne)
U	Ss ptizemi	219120	01181/01	predsiň	2,09	2,09	2x (7xPo-Ne)
F	Ss ptizemi	219120	01182	DMZ	19,72	19,72	2x (7xPo-Ne)
F	Ss ptizemi	219120	01182/01	predsiň	2,96	2,96	2x (7xPo-Ne)
F	Ss ptizemi	219120	01182/02	hygienická místnost	3,12	3,12	2x (7xPo-Ne)
F	Ss ptizemi	219120	01183	konferenční místnost	25,12	25,12	5x Po-Pá
F	Ss ptizemi	219120	01184	EMERY BOX-3-4L	62,39	62,39	3x (7xPo-Ne)
F	Ss ptizemi	219120	01185	EMERY BOX-4-5L	74,68	74,68	3x (7xPo-Ne)
F	Ss ptizemi	219120	01186	CCB BOX-1L	26,37	26,37	3x (7xPo-Ne)
F	Ss ptizemi	219120	01187	CCB BOX-1L	27,91	27,91	3x (7xPo-Ne)
F	Ss ptizemi	219120	01188	EMERY BOX-3-4L	52,79	52,79	3x (7xPo-Ne)
F	Ss ptizemi	219120	01189	CCB BOX-1L	29,73	29,73	3x (7xPo-Ne)
F	Ss ptizemi	219120	01190	INFEKČNÍ BOX-1L	29,69	29,69	3x (7xPo-Ne)
F	Ss ptizemi	219120	01193	sklad-PŘÍPRAVNA LÉKŮ	39,64	39,64	2x (7xPo-Ne)



Dodatek č.4 ke smlouvě :

na provádění úklidových prací ze dne 2.3.2009

## CENOVÁ specifikace prováděných služeb

Firma : CENTRA

FAKULTNÍ NEMOCNICE MOTOL

UZEL	PATRO	NS	MÍSTNOST	NÁZEV PROSTORU	Podlahy m2	Úklid m2	Četnost úklidu	Cena za měsíc
C/D	Suterén 2	214740	2 suterén	KLINIKA UROLOGIE PRODDOS				
C/B	Suterén 2	214740	03188	umývárna návštěvy - ženy	3,70	3,70	5x (Po-Pa)	
C/B	Suterén 2	214740	0318801	predstih	2,92	2,92		
C/D	Suterén 2	214740	0318802	WC	3,59	3,59		
C/D	Suterén 2	214740	0318803	WC	3,59	3,59		
C/B	Suterén 2	214740	0318804	WC	3,59	3,59		
C/B	Suterén 2	214740	03191	lůžko	26,98	26,98		
C/B	Suterén 2	214740	03191/01	predstih	4,43	4,43		
C/B	Suterén 2	214740	03192	sklad	9,51	9,51		
C/B	Suterén 2	214740	03196	připravení pacientů pro sal 1	18,93	18,93		
C/B	Suterén 2	214740	03197	sklad	4,56	4,56		
C/B	Suterén 2	214740	03197/01	úklid	5,78	5,78		
C/B	Suterén 2	214740	03198	operační sal	48,53	48,53		
C/B	Suterén 2	214740	03152	připravení	22,67	22,67		
C/B	Suterén 2	214740	03153	sklad materiálu	14,94	14,94		
C/B	Suterén 2	214740	03154	sklad	12,23	12,23		
C/B	Suterén 2	214740	03155	připravení pacientů pro sal 2	23,62	23,62		
C/B	Suterén 2	214740	03155/01	úklid	2,35	2,35		
	Suterén 2	214740	03156	generátor	21,03	21,03		
	Suterén 2	214740	03157	operační sal	39,97	39,97		
	Suterén 2	214740	03158	výpočetník lékařů	20,45	20,45		
	Suterén 2	214740	03158/01	umývárna	1,81	1,81		

UZEL	PATRO	NS	MÍSTNOST	NÁZEV PROSTORU	Podlahy m2	Úklid m2	Četnost úklidu	Celkem + Kč měsíčně bez DPH	DPH 21%	Celkem + Kč měsíčně sč. DPH
C/8	Suterén 2	214740	03158/2	WC	1,31	1,31				
C/8	Suterén 2	214740	03159	stěpřístavec - umyvárna	22,41	22,41				
C/8	Suterén 2	214740	03160	umývárna lékařů	19,74	19,74				
C/8	Suterén 2	214740	03161	čistírna - ženy	7,14	7,14				
C/8	Suterén 2	214740	03162	čistírna - muži	6,42	6,42				

UZF.I.	PATRIF	NS	MÍSTNOST	NÁZEV PROSTORU	Podlahy m2	Úklid m2	Četnost uklidu	Celkem v Kč měsíčně bez DPH	DPH 21%	Celkem měsíčně
<b>Celkem měsíčně cena bez DPH</b>								<b>3 013 941 Kč</b>		
<b>DPH (21%)</b>									<b>632 928 Kč</b>	
<b>Celkem měsíčně cena vč. DPH</b>										<b>3 646 869 Kč</b>
<b>Celkem za 4 roky cena bez DPH</b>								<b>144 669 185 Kč</b>		
<b>DPH (21%)</b>									<b>30 380 529 Kč</b>	
<b>Celkem za 4 roky cena vč. DPH</b>										<b>175 049 714 Kč</b>

V Praze, dne:

24.4.2015

FN Motol

Za objednatele:

V Praze, dne:

24.4.2015

CENTRA a.s.

Za Zhotovitele:

V Praze, dne:

24.4.2015

ISS Facility Services s.r.o.

**Dodatek č. 5**

**Ke smlouvě o provádění úklidových prací ze dne 2.3.2009,  
 dodatku č.1 ze dne 6.4.2009, dodatku č.2 ze dne 30.4.2009,  
 dodatku č.3 ze dne 28.3.2014 a dodatku č.4 ze dne 24.4.2015**

Smluvní strany:

**Fakultní nemocnice v Motole,**  
 Státní příspěvková organizace  
 se sídlem Praha 5, V Úvalu 84  
 zastoupená  
 bankovní spojení  
 číslo účtu  
 IČ: 00064203  
 DIČ: CZ00064203  
 dále jen „objednatel“

a

**CENTRA a. s.**  
 se sídlem Plzeňská 3185/Sb, 150 00 Praha 5  
 zastoupená  
 IČ: 18628966  
 DIČ: CZ18628966  
 bankovní spojení:  
 Zapsaná v obchodním rejstříku vedeném MŠ v Praze, ouuui B, vložka 9490

a

**ISS Facility Services s. r. o.**  
 se sídlem Antala Staška 510/38, 140 00 Praha 4 Krc  
 zastoupená  
 IČ: 60470291  
 DIČ: CZ60470291  
 bankovní spojení  
 Zapsaná v obchodním rejstříku vedeném MŠ v Praze, ouuui C, vložka 25812  
 Dále jen „zhotovitel“

Smluvní strany se dohodly na níže uvedené změně smlouvy o poskytování úklidových prací a služeb uzavřené dne 2.3.2009 ve znění pozdějších dodatků takto

I.

Seznam středisek, rozsah smluvených úklidových prací a s tím stávající cena díla uvedených v příloze č. 1 smlouvy se mění dle přiložené přílohy k tomuto dodatku, nahrazuje přílohu č. 1 smlouvy

**II.**

1. Ostatní ustanovení smlouvy zůstávají v platnosti beze změn.
2. Tento dodatek je vyhotoven ve čtyřech stejnopisech, přičemž objednatel i zhotovitel obdrží po dvou.
3. Tento dodatek nabývá platnosti dnem podpisu a účinnosti dne 1. 12. 2015.

V Praze dne 1. 12. 2015

.....  
za objednatele

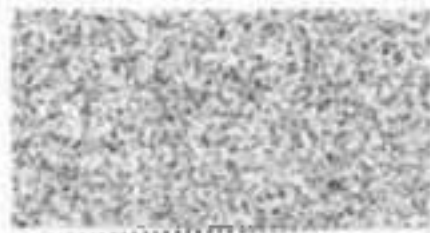

.....  
za zhotovitele CENTRA a.s.

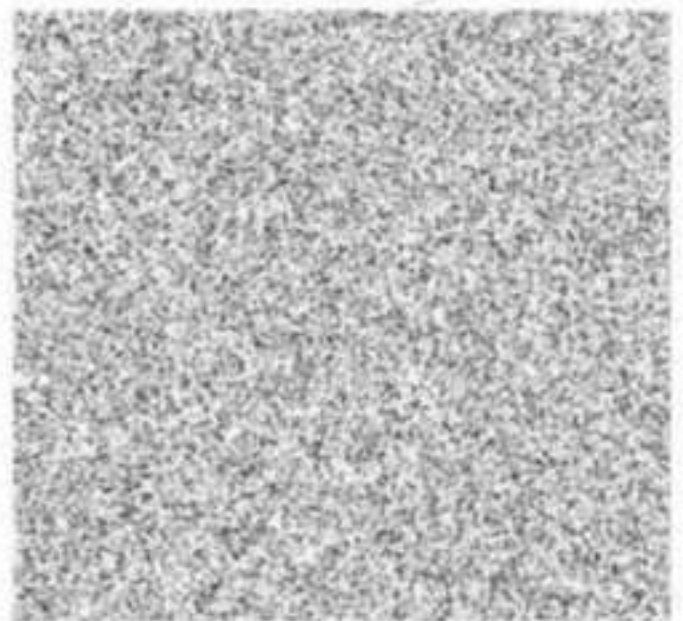

## REKAPITULACE ZMĚN 5. DODATKU

NÁZEV PRACOVNÍSTĚ									
Přidání metodiky zdravotní péči o pacienta									
ENDOKRINOLOGICKÁ KLINIKA									
DĚTSKÁ DIABETOLOGIE									
LABORATORNÍ PRŮBĚŽNÁ KLINIKA PRO DOPLETĚ									
PYLOTNÍ PRŮBĚŽNÁ PRŮBĚŽNÁ KLINIKA									
OTOLARYNGOLOGIE									
KLINIKA NEUROKTYOLOGIE									
ORTOPEDICKÁ KLINIKA									
ORTOPEDICKÁ KLINIKA									
CENTRUM PRO JEHU A VÝKUKU HOLESTYCH STAVŮ									
OTORINOLARYNGOLOGIE A CHIRURGIE HLAVY A KRKU									
KLINIKA OČNÍ A SOUPLŮVŮ									
DĚLENÍ PRIMÁRNÍ PÉČE - zdravotní středisko									
DĚLENÍ HEMATOONKOLOGICKÉ PÉČE									
KLINICKÁ FYZIOLOGIE									
DĚLENÍ PRŮBĚŽNÉ PÉČE PRO DOPLETĚ									
DĚLENÍ NITROKROVENNÉ									
DĚLENÍ LSPP - ČÁST PRO DOPLETĚ									
DĚLENÍ PRIMÁRNÍ PÉČE									
DĚLENÍ KROVNÍ BANKY									
STAV PÁTELKOVÉ A MOLEKULÁRNÍ MEDICINY									
DĚLENÍ CENTRÁLNÍ OPERAČNÍ SALU TWIDÉ									
STAV KLINICKÉ FYZIOLOGIE									
DĚLENÍ CENTRÁLNÍ PRŮBĚŽNÉ PÉČE PRO DOPLETĚ									
DĚLENÍ CENTRÁLNÍ STRUČNÉ									
DĚLENÍ ZDRAVOTNICKÉHO MATERIÁLU - SIVA BZA									
DĚLENÍ PRŮBĚŽNÉ A ÚBÝTOVACÍ SLUŽEB									
STAV CENTRÁLNÍ DISPEČINK									
KLINICKÁ FYZIOLOGIE									
ŘÍDÍČÍ MÍSTNOSTI - LSPP, D-1									
DĚLENÍ TECHNICKÝ VE ZDRAVOTNICTVÍ - TECHNICKÁ A MECHANICKÁ									
DĚLENÍ INFORMAČNÍCH SYSTÉMŮ									
KLINICKÁ FYZIOLOGIE									
STAV KLINICKÉ FYZIOLOGIE									
CELKEM KLIENTŮ V MĚSÍCI									

Fakulni nemocnice MOTOL,  
V Ústí Ká, 190 08 Praha 8

## REKAPITULACE ZMĚN 5.

NÁLEH PRÍČOVSÝĚ

SLAŽBY ZA MĚSÍC:  
CENA ZA SMOULIY - bez DPH  
CENA ZA PRÁČENÍ (za daný měsíc)  
CENA ZA PRÁČENÍ (za daný měsíc)  
CENA ZA PRÁČENÍ - bez DPH  
CENA ZA PRÁČENÍ - bez DPH

UZEL	PATRO	NS	MÍSTNOST	NAZEV PROSTORU	Podlahy m2	Objem m3	Cena za ušlehu	měsíčně bez DPH	DPH 21%	Celkem v Kč
A	Na přívěsu	907341	PO - NJ	Saly A			7% Po-Ne			
A	Na přívěsu	907341	PO - NE	Saly A			7% Po-Ne			
0	Na přívěsu	907341	PO - PA	Saly A			7% Po-Ne			
II	Na přívěsu	907342	PO - NE	Saly II			7% Po-Ne			
II	Na přívěsu	907342	PO - NE	Saly II			7% Po-Ne			
C	Na přívěsu	907343	PO - NE	Saly C - sada střešního			7% Po-Ne			
D	Na přívěsu	907344	PO - NE	Saly II			7% Po-Ne			
023	Na přívěsu	907344	PO - NE	Saly C/D - modul střešního			7% Po-Ne			
I	Na přívěsu	907345	PO - NE	Saly I			7% Po-Ne			
E	Na přívěsu	907345	PO - NE	Saly II			7% Po-Ne			
F	Na přívěsu	907346	PO - PA	Saly II			7% Po-Ne			

**Celkem měsíčně cena bez DPH**

3 014 784 Kč

**DPH (21%)**

633 105 Kč

**Celkem měsíčně cena vč. DPH**

3 647 888 Kč

**Celkem za 4 roky cena bez DPH**

124 709 610 Kč

**DPH (21%)**

26 189 018 Kč

**Celkem za 4 roky cena vč. DPH**

150 898 628 Kč

V Praze dne

1.12.2015

FN Mladá

JU

V Praze dne

1.12.2015

CENTRA a.s.

Ing. Eva ... gina MlBA, obchodní a marketingová ředitelka

Za Závaznosti





# CENOVÁ specifikace prováděných služeb

Firma :

FAKULTNÍ NEMOCNICE MOTOL

UZEJ.	PATRO	NS	MÍSTNOST	NAZEV PROSTORU	Podlahy m2	Účast m2	Činnost uklidu	Celková Kč měsíčně bez DPH	DPH 21%	Celková Kč měsíčně s DPH
<b>Typ prostoru</b>										
<b>SPOLEČNÉ PROSTORY - NS 0072-09</b>										
A	7	0072-08	70002	A-průchod předstěn	20,32		2x vydaté			
A	7	0072-08	70003	A-povaznic předstěn	5,08		2x vydaté			
A	7	0072-08	70005	A-ochlazení	12,69		2x vydaté			
B	7	0072-08	70024	B-hala	72,25		2x vydaté			
B	7	0072-08	70029	B-kala	25,90		2x vydaté			
B	7	0072-08	70029/011	B-schodiště	18,56		2x vydaté			
B	7	0072-08	70032	B-klad	15,12		2x vydaté			
B	7	0072-08	70033	B-salino zaražení	39,05		5x Po-Pa			
B	7	0072-08	70034	B-umývárna zón.	3,12		5x Po-Pa			
B	7	0072-08	70036	B-DMZ	13,14		5x Po-Pa			
C	7	0072-08	70047	C-hala	73,14		2x vydaté			
C	7	0072-08	70048	C-hala	10,86		2x vydaté			
D	7	0072-08	70020	Čepičkárna předstěn	16,14		2x vydaté			
I	U	0								
I	U	0		<b>6. patro</b>						
<b>SPOLEČNÉ PROSTORY - NS</b>										
II	6	0072-08	60000	6 patro						
A	6	0072-08	60000	chodba	41,70		2x vydaté (U. ČI)			
B	6	0072-08	60001	korýdlo	3,70		7x Po-Ne			
H	6	0072-08	60001/011	předstěn	2,94		7x Po-Ne			
F	6	0072-08	60001/012	WC	1,17		7x Po-Ne			
H	6	0072-08	60001/013	WC	1,17		7x Po-Ne			

UZPŮPATEK	NS	MĚSTVNOST	NÁZEV PROSTORU	Podstava m <sup>2</sup>	Čistilo m <sup>2</sup>	Četnost úklidu	měsíčně bez DPH	DPH 21%	měsíčně s DPH
B	607208	60061004	WC	1,17	1,17	7x Po-Ne			
C	607208	60094	univerzální odvěš - omš	3,47	3,47	7x Po-Na			
C	607208	60094001	pisecar	4,18	4,18	7x Po-Ne			
C	607208	60094002	WC	1,13	1,13	7x Po-Na			
C	607208	60095	Skazovina	18,62	18,62	7x Po-Na			
C	607208	60095001	předsín	3,30	3,30	7x Po-Na			
C	607208	60095002	sociální zařízení	2,33	2,33	7x Po-Na			
II	II	II							
A	600501	6 psico	<b>GODILENI PRO STYK SE ZH</b>						
A	600501	60011	sekretarka	20,80	20,80	2x týdně (Út, Čt)			
A	600501	60011001	kancelář	12,13	12,13	2x týdně (Út, Čt)			
A	600501	60011002	kopíje	19,29	19,29	2x týdně (Út, Čt)			
A	600501	60011001	pisárna	2,18	2,18	2x týdně (Út, Čt)			
A	600501	60011002	univerzální	1,75	1,75	2x týdně (Út, Čt)			
A	600501	60011003	WC	3,49	3,49	2x týdně (Út, Čt)			
A	600501	60024	kancelář	15,70	15,70	2x týdně (Út, Čt)			





Č. ÚKOLU	PRÁCE VYKONÁVÁ	NAZEV PRÁCE	Plocha m <sup>2</sup>	Užitá m <sup>2</sup>	Četnost úkolů	5. úsek v Ac měsíčně bez DPH	DPH 21%	Č. Měsíční Kč Měsíční výše (DPH)
C/D	5	213001	5	29,89	29,89	5x Po-Pt		
C/D	5	213001	5	5,08	5,08	5x Po-Pt		
C/D	5	213001	5	3,46	3,46	5x Po-Pt		
C/D	5	213001	5	3,24	3,24	5x Po-Pt		
C/D	5	213001	5	13,19	13,19	1x Úter		
C/D	5	213001	5	8,49	8,49	1x Úter		
C/D	5	213001	5	9,06	9,06	1x Úter		
C/D	5	213001	5	52,36	52,36	5x Po-Pt		
C/D	5	213001	5	22,07	22,07	5x Po-Pt		
C/D	5	213001	5	21,54	21,54	5x Po-Pt		
C/D	5	213001	5	12,91	12,91	5x Po-Pt		
C/D	5	213001	5	2,90	2,90	5x Po-Pt		
C/D	5	213001	5	3,79	3,79	5x Po-Pt		
C/D	5	213001	5	13,40	13,40	5x Po-Pt		
C/D	5	213001	5	4,16	4,16	5x Po-Pt		
C/D	5	213001	5	3,19	3,19	5x Po-Pt		
C/D	5	213001	5	13,35	13,35	5x Po-Pt		
C/D	5	213001	5	6,69	6,69	5x Po-Pt		
C/D	5	213001	5	13,35	13,35	5x Po-Pt		
C/D	5	213001	5	4,83	4,83	5x Po-Pt		
C/D	5	213001	5	3,19	3,19	5x Po-Pt		
C/D	5	213001	5	13,40	13,40	5x Po-Pt		
C/D	5	213001	5	2,84	2,84	5x Po-Pt		
C/D	5	213001	5	7,85	7,85	5x Po-Pt		
C/D	5	213001	5	13,35	13,35	5x Po-Pt		
C/D	5	213001	5	4,13	4,13	5x Po-Pt		
C/D	5	213001	5	3,19	3,19	5x Po-Pt		
C/D	5	213001	5	60,65	60,65	5x Po-Pt		
0	0	0						
0/C	0	0						
0/C	5	213001	5	8,17	8,17	5x Po-Pt		

LEKÁRSKÉ POKOJE

5. úsek v Ac  
měsíčně bez DPH

Pracovník	Pracovní číslo	Pracovní název	Pracovní místo	Pracovní období	Pracovní místo	Pracovní období
BAC	213001	50114001	lékařská	2,94	2,94	Sx Po-Pt
BAC	213001	50114002	sociální zařízení	3,45	3,45	Sx Po-Pt
BAC	213001	50115	pokoj lékařů	10,05	10,05	Sx Po-Pt
BAC	213001	50115301	predděš	2,94	2,94	Sx Po-Pt
BAC	213001	50115302	sociální zařízení	3,45	3,45	Sx Po-Pt
BAC	213001	50117	pokoj lékařů	10,05	10,05	Sx Po-Pt
BAC	213001	50117301	predděš	3,30	3,30	Sx Po-Pt
BAC	213001	50117302	sociální zařízení	3,67	3,67	Sx Po-Pt
BAC	213001	50116	pokoj lékařů	10,05	10,05	Sx Po-Pt
BAC	213001	50116301	predděš	3,30	3,30	Sx Po-Pt
BAC	213001	50116302	sociální zařízení	3,67	3,67	Sx Po-Pt
BAC	213001	50118	pokoj lékařů	10,05	10,05	Sx Po-Pt
BAC	213001	50118301	predděš	3,30	3,30	Sx Po-Pt
BAC	213001	50118302	sociální zařízení	3,67	3,67	Sx Po-Pt
BAC	213001	50119	pokoj lékařů	10,05	10,05	Sx Po-Pt
BAC	213001	50119301	predděš	2,39	2,39	Sx Po-Pt
BAC	213001	50119302	sociální zařízení	1,25	1,25	Sx Po-Pt
BAC	213001	50120	pokoj lékařů	10,05	10,05	Sx Po-Pt
BAC	213001	50120301	predděš	2,39	2,39	Sx Po-Pt
BAC	213001	50120302	sociální zařízení	3,25	3,25	Sx Po-Pt
BAC	213001	50121	pokoj lékařů	10,05	10,05	Sx Po-Pt
BAC	213001	50121301	predděš	2,39	2,39	Sx Po-Pt
BAC	213001	50121302	sociální zařízení	3,55	3,55	Sx Po-Pt
BAC	213001	50122	pokoj lékařů	10,05	10,05	Sx Po-Pt
BAC	213001	50122301	predděš	3,30	3,30	Sx Po-Pt
BAC	213001	50122302	sociální zařízení	3,67	3,67	Sx Po-Pt
BAC	213001	50123	pokoj lékařů	10,05	10,05	Sx Po-Pt
BAC	213001	50123301	predděš	3,30	3,30	Sx Po-Pt
BAC	213001	50123302	sociální zařízení	3,67	3,67	Sx Po-Pt
U	U					
ATP	213020	5	práce			
A	213021	50119	lékařská	14,93	14,93	Sx Po-Pt
A	213021	50119301	predděš	3,77	3,77	Sx Po-Pt

ROZSAH PRÁCE	NO	MINIMÁLNÍ	NÁZEV PRÁCE	Podlahy m <sup>2</sup>	Uklád m <sup>2</sup>	Čistnost objektu	časová cena měsíčně bez DPH	DPH 21%	celkem v Kč měsíčně s DPH
A	5	213020	50019002 úprava	4,84	1,84	5x Po-Pá			
A	5	213020	50019003 WC	1,71	1,71	5x Po-Pá			
A/D	5	213020	50020 WC pro personál MZ	1,60	1,60	5x Po-Pá			
A/D	5	213020	50020001 převod	2,13	2,13	5x Po-Pá			
A/D	5	213020	50020002 WC	2,33	2,33	5x Po-Pá			
A/D	5	213020	50021 úprava péra - 2uty	2,19	2,19	5x Po-Pá			
A/D	5	213020	50021001 převod	2,47	2,47	5x Po-Pá			
A/D	5	213020	50021002 WC	1,76	1,76	5x Po-Pá			
A/D	5	213020	50021003 WC	1,76	1,76	5x Po-Pá			
A/D	5	213020	50022 sklad impregna	11,46	11,46	1x údrž			
A/D	5	213020	50023 údržba (u pronájmu poradič)	31,68	31,68	5x Po-Pá			
A/D	5	213020	50024 sanitace	11,42	11,42	5x Po-Pá			
A/D	5	213020	50024001 převod	2,24	2,24	5x Po-Pá			
A/D	5	213020	50024002 sanitace	2,57	2,57	5x Po-Pá			
A/D	5	213020	50025 sanitace	14,54	14,54	5x Po-Pá			
A/D	5	213040	50026 úprava - 1. Zajištění stáří služba Po	32,91	32,91	5x Po-Pá			
A/D	5	213040	50026 úprava - 2. Zajištění stáří služba Po	32,91	32,91	5x Po-Pá			
A/D	5	213040	50026001 úprava	1,72	1,72				
A/D	5	213040	50026002 WC	1,55	1,55				
A/D	5	213020	50027 údržba (amplumace)	32,91	32,91	2x (7x Po-Ne)			
A/D	5	213020	50028 DMZ	11,46	11,46	1x údrž			
A/D	5	213020	50029 WC pro personál MZ	2,19	2,19	7x Po-Na			
A/D	5	213020	50029001 převod	2,47	2,47	7x Po-Na			
A/D	5	213020	50029002 WC	1,76	1,76	7x Po-Na			
A/D	5	213020	50029003 WC	1,76	1,76	7x Po-Na			
A/D	5	213020	50030 úprava - 1. údrž	1,60	1,60	7x Po-Na			
A/D	5	213020	50030001 úprava	2,13	2,13	7x Po-Na			
A/D	5	213020	50030002 WC	2,13	2,13	7x Po-Na			
A/D	5	213020	50031 údržba	51,31	51,31	2x (7x Po-Ne)			
A/D	5	213020	50032001 údržba	2,22	2,22	2x (7x Po-Ne)			
A/D	5	213020	50032 údržba	52,98	52,98	2x (7x Po-Ne)			
A/D	5	213020	50032001 údržba	2,22	2,22	2x (7x Po-Ne)			
A/D	5	213020	50033 úprava - 1. údrž	17,23	17,23	5x Po-Pá			

Stránka 2 z 10

AD	21.3.2011	50034	JNCG	22,58	22,58	5x Po-Pá
AD	21.3.2011	50034001	ovčárenský box	2,13	2,13	5x Po-Pá
AD	21.3.2011	50035	výšetrovacia	23,16	23,16	5x Po-Pá
AD	21.3.2011	50035001	bielá	2,45	2,45	5x Po-Pá
AD	21.3.2011	50036	prípravna - pacientska - pecnicová pos	22,07	22,07	5x Po-Pá
AD	21.3.2011	50036001	ovčárenský box	2,24	2,24	5x Po-Pá
AD	21.3.2011	50036012	ovčárenský box	2,23	2,23	5x Po-Pá
AD	21.3.2011	50037	výšetrovacia	23,32	23,32	5x Po-Pá
AD	21.3.2011	50037001	bielá	2,27	2,27	5x Po-Pá
AD	21.3.2011	50037002	ovčárenský box	2,01	2,01	5x Po-Pá
AD	21.3.2011	50037003	ovčárenský box	2,41	2,41	5x Po-Pá
AD	21.3.2011	50044	výšetrovacia	21,62	21,62	2x (7xPo-Ne)
AD	21.3.2011	50044001	WC	2,27	2,27	2x (7xPo-Ne)
AD	21.3.2011	50045	senstom	21,55	21,55	2x (7xPo-Ne)
AD	21.3.2011	50045001	ovčárenský box	1,54	1,54	2x (7xPo-Ne)
AD	21.3.2011	50045002	ovčárenský box	1,92	1,92	2x (7xPo-Ne)
AD	21.3.2011	50045003	bielá	2,16	2,16	2x (7xPo-Ne)
AD	21.3.2011	50046	výšetrovacia	23,46	23,46	2x (7xPo-Ne)
AD	21.3.2011	50046001	ovčárenský box	1,93	1,93	2x (7xPo-Ne)
AD	21.3.2011	50047	kardiolog. sklad	3,30	3,30	1x Ivdine
AD	21.3.2011	50047001	pisárny	5,18	5,18	1x Ivdine
AD	21.3.2011	50047002	WC	1,22	1,22	1x Ivdine
AD	21.3.2011	50047003	WC	1,22	1,22	1x Ivdine
AD	21.3.2011	50047004	WC	1,37	1,37	1x Ivdine
AD	21.3.2011	50048	umývárna pre zovň	3,30	3,30	7x Po-Ne
AD	21.3.2011	50048001	pecaľna	3,71	3,71	7x Po-Ne
AD	21.3.2011	50048002	WC	1,22	1,22	7x Po-Ne
AD	21.3.2011	50048003	WC	1,22	1,22	7x Po-Ne
AD	21.3.2011	50048004	WC	1,37	1,37	7x Po-Ne
AD	21.3.2011	50049	WC mobilných pacientov	3,04	3,04	1x Ivdine
AD	21.3.2011	50052	línka	22,79	22,79	
AD	21.3.2011	50052001	chodba	17,81	17,81	2x (7xPo-Ne)
AD	21.3.2011	50052001	chodba	16,56	16,56	2x (7xPo-Ne)



UZEK	UFA PRO	NA	MÍSTNOST	NÁZEV PROSTĚDÍ	Plocha m <sup>2</sup>	Užitá m <sup>2</sup>	Četnost uložení	DPH 21%	S výhledem na místní list č. 01/01
D	S	213020	50185	Uliční sv. II	12,04	12,06	5x Po-Pa		
D	S	213091	50193	WC posezení	2,52	2,52	5x Po-Pa		
D	S	213020	50195/01	čekárna	10,15	10,15	2x (Po-Pa-Ne)		
U	U	U							
A	S	213030	5 patrov	KLIENKA GYNEKOLOGICKO - PORODNICKA - Jarnolán: sál			NES 2130/30		
A	S	213030		Zajištění sálů sálů Po - Ne 6.10			7x Po-Ne		
A	S	213030	50212	úřadovna	21,03	21,03			
A	S	213030	50112/01	WC	2,01	2,01			
A	S	213030	50011	vyšetřovací	18,75	18,75			
A	S	213030	50113/01	předstí.	5,70	5,70			
A	S	213030	50113/02	slekač. box	2,18	2,18			
A	S	213030	50113/03	světlací box	2,18	2,18			
A	S	213030	50047/04	WC	1,54	1,54			
A	S	213030	50014	čekárna	11,14	13,14			
A	S	213030	50015	halo	20,42	20,42			
A	S	213030	50016	ulomka	31,29	33,29			
A	S	213030	50008	ulomka	21,04	21,04			
A	S	213030	50053	1.pacovní kóba - 2 ložka	24,47	24,47			
A	S	213030	50163/01	sociální zařízení	3,54	3,54			
A	S	213030	50064	1.pacovní kóba - 4 ložka	36,01	36,03			
A	S	213030	50064/01	sociální zařízení	3,54	3,54			
A	S	213030	50065	sestro	15,89	19,89			
A	S	213030	50066	WC, znečistění	3,30	3,06			
A	S	213030	50067	WC	2,28	2,25			
A	S	213030	50068	chodba	37,15	37,15			
A	S	213030	50070	solin	7,07	7,07			
A	S	213030	50071	žajato kuchyň	6,88	6,88			
A	S	213030	50072	životní nástroj	9,74	9,74			
A	S	213030	50073	skleně čistěcí pekálna	7,83	7,83			
A	S	213030	50074	sklad spinového prášku	9,00	9,00			
A	S	213030	50075	sklad	12,11	12,11			
A	S	213030	50079	udržovací lékařni	27,18	27,38			
A	S	213030	50080	skladovací - umyvadlo	11,29	11,29	11.01		

UZEPI	FAZERA	NS	ABSTINENCI	NAZEV PRÍSTROJA	Použitý m2	Učinnosť m2	Činnosť ekvidu	príslušenstvo k DPH	DPH 11%	celkové v. DPH
A	5	213030	50081	opracovni sed	36,34	36,31				
A	5	213030	50082	podporiváma Jek -tenisovetu	10,53	10,53				
A	5	213030	50082/01	sklad inštrmentu	9,93	9,93				
A	5	213030	50083	filtr	20,98	20,98				
A/B	5	213030	50089	požární pískovič	8,56	8,56	2x (7xPo-Ne			
A/B	5	213030	50011	veškeron	20,53	20,53	2x (7xPo-Ne			
A/B	5	213030	50069	filtr - porodni sil	6,90	6,90				
A/B	5	213030	50076	oprasovavazovazek	43,05	43,05				
A/B	5	213030	50077	filtr	7,47	7,47				
A/B	5	213030	50078	filtr	7,47	7,47				
A/B	5	213030	50084	požární pískovič	24,26	24,26	2x (7xPo-Ne			
A/C	5	213030	50085	stabe	28,84	28,84	5x Po-Pu			
A/D	5	213030	50086	sanitáři	20,92	20,92	5x Po-Pu			
A/D	5	213030	50087	lekar	15,09	15,09	5x Po-Pu			
A/B	5	213030	50087/01	sovnit zafizeln	3,76	3,76	5x Po-Pt			
A/B	5	213030	50088	lekar	15,09	15,09	5x Po-Pu			
A/D	5	213030	50088/01	sovnit zafizeln	3,76	3,76	5x Po-Pt			
A/B	5	213030	50089	vedovci lekar	15,09	15,09	5x Po-Pu			
A/D	5	213030	50089/01	sovnit zafizeln	3,76	3,76	5x Po-Pt			
A/D	5	213030	50091	počar	15,09	15,09	5x Po-Pu			
A/B	5	213030	50091/01	sovnit zafizeln	3,76	3,76	5x Po-Pt			
A/B	5	213030	50091	pošop lekar	15,09	15,09	5x Po-Pu			
A/B	5	213030	50094	chustba	61,64	61,64	2x (7xPo-Ne			
A/B	5	213021	5 parco	AMEJLANCE PRO NEMOC						
A/B	5	213021	50101	linceca	20,47	20,47	5x Po-Pu			
A/B	5	213021	50092	vsaiterova	21,44	21,44	5x Po-Pu			
A/B	5	213021	50093	sestema	22,48	22,48	5x Po-Pu			
II	5	213031	5 parco	KLINICKA GYNKOLOGICKO - PORODNICKA - zdravotni A ubornovazeni I - NS						
D	5	213031	50107	dejni abstrakt pse	36,09	36,09	2x (7xPo-Ne			
II	5	213031	50107/01	počar	5,23	5,23	2x (7xPo-Ne			

UZEŠI	PAKROJ	AN	ŠIFRIRANJE	VAZEL PROSTORAK	Ploščina m <sup>2</sup>	Išhod nož	Časovni udeležba	Šifra (1) 2	Šifra (1) 3	Šifra (1) 4
B	4	213031	50204	starišči vesela	0,52	0,52	1x1x1m			
B	5	213031	50202	2 hiškova pakoj 1	25,18	26,18	2x (7x3)Po-Nc			
B	5	213031	5023201	umyvalna	0,51	0,51	2x (7x3)Po-Nc			
B	5	213031	5023202	WC	1,42	1,42	2x (7x3)Po-Nc			
B	5	213031	5023203	spisek	1,69	1,69	2x (7x3)Po-Nc			
B	5	213031	50233	2 hiškova pakoj 2	23,88	23,88	2x (7x3)Po-Nc			
B	5	213031	50234	2 hiškova pakoj 3	23,88	23,88	2x (7x3)Po-Nc			
B	5	213031	5023401	umyvalna	0,55	0,55	2x (7x3)Po-Nc			
B	5	213031	5023402	WC	1,42	1,42	2x (7x3)Po-Nc			
B	5	213031	5023403	spisek	1,69	1,69	2x (7x3)Po-Nc			
B	5	213031	50235	3 hiškova pakoj 4	23,88	23,88	2x (7x3)Po-Nc			
B	5	213031	50236	2 hiškova pakoj 5	23,88	23,88	2x (7x3)Po-Nc			
B	5	213031	5023601	umyvalna	0,55	0,55	2x (7x3)Po-Nc			
B	5	213031	5023602	WC	1,42	1,42	2x (7x3)Po-Nc			
B	5	213031	5023603	spisek	1,69	1,69	2x (7x3)Po-Nc			
B	5	213031	50237	2 hiškova pakoj 6	23,88	23,88	2x (7x3)Po-Nc			
B	5	213031	50238	spisek	20,47	20,47	2x (7x3)Po-Nc			
B	5	213031	5023801	umyvalna	4,27	4,27	2x (7x3)Po-Nc			
B	5	213031	5023802	WC	23,88	23,88	2x (7x3)Po-Nc			
B	5	213031	5024001	umyvalna	1,88	1,88	2x (7x3)Po-Nc			
B	5	213031	5024002	WC	1,41	1,41	2x (7x3)Po-Nc			
B	5	213031	5024003	spisek	1,18	1,18	2x (7x3)Po-Nc			
B	5	213031	50241	3 hiškova pakoj 4	21,88	23,88	2x (7x3)Po-Nc			
B	5	213031	5024101	umyvalna	6,55	6,55	2x (7x3)Po-Nc			
B	5	213031	5024102	WC	1,42	1,42	2x (7x3)Po-Nc			
B	5	213031	5024103	spisek	1,69	1,69	2x (7x3)Po-Nc			
B	5	213031	50242	3 hiškova pakoj 5	23,88	23,88	2x (7x3)Po-Nc			
B	5	213031	50243	šolj	9,81	9,81	3x (7x3)Po-Nc			
B	5	213031	50244	nožice	9,44	9,44	1x (7x3)Po-Nc			
B	5	213031	50245	plahovec	25,61	25,61	3x (7x3)Po-Nc			
B	5	213031	50246	sesiloma -let vesita	11,84	11,84	2x (7x3)Po-Nc			
B	5	213031	50247	umyvalna zanišči umiva	2,26	2,26	2x (7x3)Po-Nc			
B	5	213031	5024801	WC	1,14	1,14	2x (7x3)Po-Nc			

Franks 43.7

Číslo	Podlahy	NS	MĚSÍČNÍ MĚRA	NAZEV PRŮKLETI	Podlahy m <sup>2</sup>	Objem m <sup>3</sup>	Celková délka	poznámky
D	5	213031	50248	obalová nitěmost 1m1000	7,67	7,141	2x (7xPo-Ne)	
J	5	213031	50249	urputovací nitěmost - žebříkový jř	10,27	10,27	7x Po-Ne	
J	5	213031	50250	výšková předsílka	5,90	5,90	7x Po-Ne	
B	5	213031	50251	výšková	27,70	27,70	2x (7xPo-Ne)	
B	5	213031	50252	urputovací nitěmost drávek	11,33	11,33	3x (7xPo-Ne)	
B	5	213031	50253	čipová kroužky	12,94	12,94	2x (7xPo-Ne)	
B	5	213031	50253001	odkládací nitěmost	3,84	3,84	2x (7xPo-Ne)	
B	5	213031	50254	skladová žebříková	11,15	11,15	1x kroužek	
B	5	213031	50255	čipová nitěmost	13,61	13,61	2x (7xPo-Ne)	
B	5	213031	50256	skladová kroužky	7,00	7,00	1x kroužek	
B	5	213031	50257	skladová kroužky	9,41	9,41	1x kroužek	
B	5	213031	50258	skladová kroužky	9,41	9,41	7x Po-Ne	
B	5	213031	50259	WC umývacích paserů	4,39	4,39	1x kroužek	
B	5	213031	50260	parkovací vozíky	5,38	5,38	2x (7xPo-Ne)	
B	5	213031	50261	čidlo	6,30	6,30	2x (7xPo-Ne)	
U	5	213031	50261	čidlo	112,34	112,34	2x (7xPo-Ne)	
B	5	213031	50262	čidlo	21,07	21,07	2x (7xPo-Ne)	
S	0	B						
C	5	213033	50000	KABELOVÁ SYSTÉMOVÁ KABELOVÁ - paserů - NS 213033				
C	5	213033	50126	čidlo	22,20	22,20	2x (7xPo-Ne)	
C	5	007248	50157	WC	5,40	5,40	2x (7xPo-Ne)	
C	5	213033	50159	čipová nitěmost paserů	79,98	76,98	2x (7xPo-Ne)	
C	5	213033	5015901	čidlo	6,63	6,63	2x (7xPo-Ne)	
C	5	213033	50160	čidlo	9,80	9,80	7x Po-Ne	
C	5	213033	50320	čidlo	6,57	6,57	2x (7xPo-Ne)	
C	5	213033	50291	1. kroužkový paserů č. 1	26,10	26,10	2x (7xPo-Ne)	
C	5	213033	5029201	čidlo	6,87	6,87	2x (7xPo-Ne)	
C	5	213033	5029202	WC	4,58	4,58	2x (7xPo-Ne)	
C	5	213033	50294	3. kroužkový paserů č. 2	23,80	23,80	2x (7xPo-Ne)	
C	5	213033	50295	3. kroužkový paserů č. 3	23,80	23,80	2x (7xPo-Ne)	
C	5	213033	5029501	čidlo	6,87	6,87	2x (7xPo-Ne)	
C	5	213033	5029502	WC	2,58	2,58	2x (7xPo-Ne)	
C	5	213033	50296	3. kroužkový paserů č. 4	23,80	23,80	2x (7xPo-Ne)	

TYPE	DATE	TIME	LOCATION	WIND DIRECTION	WIND SPEED	WAVE PERIOD	WAVE HEIGHT	WAVE LENGTH	WAVE PERIOD	WAVE HEIGHT	WAVE LENGTH	WAVE PERIOD	WAVE HEIGHT	WAVE LENGTH	WAVE PERIOD	WAVE HEIGHT	WAVE LENGTH
1	21/03/11	10:00	100000	100000	100000	100000	100000	100000	100000	100000	100000	100000	100000	100000	100000	100000	100000
2	21/03/11	10:05	100000	100000	100000	100000	100000	100000	100000	100000	100000	100000	100000	100000	100000	100000	100000
3	21/03/11	10:10	100000	100000	100000	100000	100000	100000	100000	100000	100000	100000	100000	100000	100000	100000	100000
4	21/03/11	10:15	100000	100000	100000	100000	100000	100000	100000	100000	100000	100000	100000	100000	100000	100000	100000
5	21/03/11	10:20	100000	100000	100000	100000	100000	100000	100000	100000	100000	100000	100000	100000	100000	100000	100000
6	21/03/11	10:25	100000	100000	100000	100000	100000	100000	100000	100000	100000	100000	100000	100000	100000	100000	100000
7	21/03/11	10:30	100000	100000	100000	100000	100000	100000	100000	100000	100000	100000	100000	100000	100000	100000	100000
8	21/03/11	10:35	100000	100000	100000	100000	100000	100000	100000	100000	100000	100000	100000	100000	100000	100000	100000
9	21/03/11	10:40	100000	100000	100000	100000	100000	100000	100000	100000	100000	100000	100000	100000	100000	100000	100000
10	21/03/11	10:45	100000	100000	100000	100000	100000	100000	100000	100000	100000	100000	100000	100000	100000	100000	100000

Číslo	Právní předpis	Číslo směrnice	Účel	Podlehy	Číslo směrnice	Právní předpis	Číslo směrnice
C	213033	50123	3 lažkovy pokoj č. 3	23.80	23.80	7x Po-Ne	
C	213034	50123	úprava	6,87	6,87	7x Po-Ne	
C	213034	50123	WC	2,58	2,58	7x Po-Ne	
C	213034	50124	2 lažkovy pokoj č. 4	23.80	23.80	7x Po-Ne	
C	213034	50125	3 lažkovy pokoj č. 5	23.80	23.80	7x Po-Ne	
C	213034	50125	úprava	6,87	6,87	7x Po-Ne	
C	213034	50125	WC	2,58	2,58	7x Po-Ne	
C	213034	50126	3 lažkovy pokoj č. 6	23.80	23.80	7x Po-Ne	
C	213034	50127	3 lažkovy pokoj č. 7	23.80	23.80	7x Po-Ne	
C	213034	50127	úprava	3,77	3,77	7x Po-Ne	
C	213034	50127	WC	2,60	2,60	7x Po-Ne	
C	213034	50128	septima	23.80	23.80	7x Po-Ne	
C	213034	50128	úprava	2,07	2,07	7x Po-Ne	
C	213034	50128	WC	1,06	1,06	2x (7x) Po-Ne	
C	213034	50129	3 lažkovy pokoj č. 8	23.80	23.80	7x Po-Ne	
C	213034	50129	úprava	6,87	6,87	7x Po-Ne	
C	213034	50129	WC	2,58	2,58	7x Po-Ne	
C	213034	50132	DMZ	14,71	14,71	7x Po-Ne	
C	213034	50139	výškovou	19,87	19,87	2x (7x) Po-Ne	
C	213034	50140	úprava	10,65	10,65	2x (7x) Po-Ne	
C	213034	50140	okna	3,84	3,84	7x Po-Ne	
C	213034	50141	úprava	13,06	13,06	7x Po-Ne	
C	213034	50141	úprava	13,39	13,39	7x Po-Ne	
C	213034	50141	úprava	19,82	19,82	7x Po-Ne	
C	213034	50145	úprava	8,10	8,10	7x Po-Ne	
C	213034	50146	WC (úprava)	3,64	3,64	7x Po-Ne	
C	213034	50147	úprava	6,38	6,38	2x (7x) Po-Ne	
C	213034	50148	úprava	316,25	316,25	7x Po-Ne	
C	213034	50148	úprava	316,25	316,25	2x (7x) Po-Ne	

Číslo	Právná forma	NS	Miestnosť	Názov projektu	Práca na 2	Uklad na 2	Časová úložnosť	Práca na 2	Uklad na 2	Práca na 2	Uklad na 2
AVD	5	213040	5 poslo	KLINIKA GYNEKOLOGICKO	7,88	7,88	zajíždí uje stála služba	7,88	7,88	7,88	7,88
AVD	5	213040	50038	sterilizace	8,86	8,86	zajíždí uje stála služba	8,86	8,86	8,86	8,86
AVD	5	213040	50038001	úprava vnitřní klimatizace	5,50	5,50	zajíždí uje stála služba	5,50	5,50	5,50	5,50
AVD	5	213040	50039	sklad nástrojů	9,00	9,00	zajíždí uje stála služba	9,00	9,00	9,00	9,00
AVD	5	213040	50040	úprava vnitřní klimatizace	8,77	8,77	zajíždí uje stála služba	8,77	8,77	8,77	8,77
AVD	5	213040	50041	příprava pacientů	32,66	32,66	zajíždí uje stála služba	32,66	32,66	32,66	32,66
AVD	5	213040	50042	získávání vz.	18,22	18,22	zajíždí uje stála služba	18,22	18,22	18,22	18,22
AVD	5	213040	50043	odpovědnost pacientů	3,21	3,21	zajíždí uje stála služba	3,21	3,21	3,21	3,21
AVD	5	213040	50043001	úprava vnitřní klimatizace	9,90	9,90	zajíždí uje stála služba	9,90	9,90	9,90	9,90
CAD	5	213040	50069	řemeslo	6,49	6,49	zajíždí uje stála služba	6,49	6,49	6,49	6,49
CAD	5	213040	50169001	sklad nástrojů	34,83	34,83	zajíždí uje stála služba	34,83	34,83	34,83	34,83
CAD	5	213040	50170	zástavní služba	17,23	17,23	zajíždí uje stála služba	17,23	17,23	17,23	17,23
CAD	5	213040	50171	příprava pacientů	29,24	29,24	zajíždí uje stála služba	29,24	29,24	29,24	29,24
CAD	5	213040	50172	operativní sál	16,68	16,68	zajíždí uje stála služba	16,68	16,68	16,68	16,68
CAD	5	213040	50173	sterilizace + umývání	29,91	29,91	zajíždí uje stála služba	29,91	29,91	29,91	29,91
CAD	5	213040	50174	umývání nástrojů	6,25	6,25	zajíždí uje stála služba	6,25	6,25	6,25	6,25
CAD	5	213040	50175	řemeslo	6,25	6,25	zajíždí uje stála služba	6,25	6,25	6,25	6,25
CAD	5	213040	50176	řemeslo	12,12	12,12	zajíždí uje stála služba	12,12	12,12	12,12	12,12
CAD	5	213040	50177	odpovědnost pacientů	2,27	2,27	zajíždí uje stála služba	2,27	2,27	2,27	2,27
CAD	5	213040	50178	řemeslo	3,48	3,48	zajíždí uje stála služba	3,48	3,48	3,48	3,48
CAD	5	213040	50179	předsál	1,75	1,75	zajíždí uje stála služba	1,75	1,75	1,75	1,75
CAD	5	213040	50179001	řemeslo	1,70	1,70	zajíždí uje stála služba	1,70	1,70	1,70	1,70
CAD	5	213040	50179002	řemeslo	22,82	22,82	zajíždí uje stála služba	22,82	22,82	22,82	22,82
CAD	5	213040	50180	řemeslo	26,76	26,76	zajíždí uje stála služba	26,76	26,76	26,76	26,76
CAD	5	213040	50181	řemeslo	7,75	7,75	zajíždí uje stála služba	7,75	7,75	7,75	7,75
CAD	5	213040	50184001	řemeslo	57,33	57,33	zajíždí uje stála služba	57,33	57,33	57,33	57,33
CAD	5	213040	50185	řemeslo	4,33	4,33	zajíždí uje stála služba	4,33	4,33	4,33	4,33
CAD	5	213040	50185001	řemeslo	2,62	2,62	zajíždí uje stála služba	2,62	2,62	2,62	2,62
CAD	5	213040	50185002	řemeslo	1,70	1,70	zajíždí uje stála služba	1,70	1,70	1,70	1,70
CAD	5	213040	50185003	řemeslo	1,70	1,70	zajíždí uje stála služba	1,70	1,70	1,70	1,70
CAD	5	213040	50186	řemeslo	3,57	3,57	zajíždí uje stála služba	3,57	3,57	3,57	3,57

ROZETI PRŮVODNÝ	MC	MOŽNOSTI	MAZEV PRŮVODNÝ	POJISTNÝ	UHLÍK	COLOREK	ENTRAN	MC	COLOREK	ENTRAN	MC
MC	5	210050	50350	sklad průvody	17,43	12,09		3x (Pb-Pa) + 2x (Se, Ni)			
MC	5	210050	50351a	sklad	15,73	14,72		3x (Pb-Pa) + 2x (Se, Ni)			
MC	5	210050	50357	sklad	2,36	0,36		3x (Pb-Pa) + 2x (Se, Ni)			
C	5	210050	50331	2. tříkový polov.	20,37	20,27		3x (Pb-Pa) + 2x (Se, Ni)			
C	5	210050	5031601	um. vrata	2,66	2,66		3x (Pb-Pa) + 2x (Se, Ni)			
C	5	210050	5031602	WC	2,01	2,01		3x (Pb-Pa) + 2x (Se, Ni)			
C	5	210050	50332	2. tříkový polov.	17,41	17,41		3x (Pb-Pa) + 2x (Se, Ni)			
C	5	210050	50333	skladní seamy - JIP DMZ	11,46	11,46		3x (Pb-Pa)			
C	5	210050	50334	skladní	14,23	14,23		3x (Pb-Pa) + 2x (Se, Ni)			
C	5	210050	50334001	WC	1,38	1,38		3x (Pb-Pa) + 2x (Se, Ni)			
C	5	210050	50334012	skladní	1,67	1,67		3x (Pb-Pa) + 2x (Se, Ni)			
C	5	210050	50336	WC - ruce/Skadem	1,87	1,87		3x (Pb-Pa) + 2x (Se, Ni)			
C	5	210050	50337	skladní přehled	3,97	3,97		3x (Pb-Pa) + 2x (Se, Ni)			
C	5	210050	50338	skladní skladní přehled	6,10	6,10		3x (Pb-Pa)			
C	5	210050	50348	skladní	12,62	12,62		3x (Pb-Pa) + 2x (Se, Ni)			
C	5	210055	50350	skladní							
C	5	210055	50351	skladní							
C	5	210055	50352	skladní							
C	5	210055	50352A1	skladní							
C	5	210055	5035202	skladní							
C	5	210055	50353	skladní							
C	5	210055	50353A11	skladní							
C	5	210055	5035302	skladní							
C	5	210055	50354	skladní							
C	5	210055	50355	skladní							
C	5	210055	50356	skladní							
C	5	210055	50357	skladní							
C	5	210055	50357001	skladní							
C	5	210055	50358	skladní							
C	5	210055	50360	skladní							
C	5	210055	50360001	skladní							
C	5	210055	5036002	skladní							





UZEK	PATRO	POS	SMESTENIE	NÁZEV VROSTU	Posťahy m2	UAEK m2	Colná hodnota
C	3	213015	5030003	opieha	1,48	1,48	7x Po-Ne
C	3	213011	50301	3. údržbový pokoj - E. 7	21,88	21,88	7x Po-Ne
C	3	213013	50302	3. údržbový pokoj - E. 4	21,88	21,88	7x Po-Ne
C	3	213015	5030241	umývadlo	1,88	1,88	7x Po-Ne
C	3	213015	5030242	opieha	1,88	1,88	7x Po-Ne
C	3	213015	5030243	WC	1,82	1,82	7x Po-Ne
C	3	213015	50303	3. údržbový pokoj - E. 5	26,03	26,03	7x Po-Ne
C	3	213015	5030301	umývadlo	6,55	6,55	7x Po-Ne
C	3	213015	5030302	WC	1,72	1,72	7x Po-Ne
C	3	213015	5030303	opieha	1,48	1,48	7x Po-Ne
C	3	213015	50304	3. údržbový pokoj - E. 6	23,38	23,38	7x Po-Ne
C	3	213015	50305	3. údržbový pokoj - E. 7	23,88	23,88	7x Po-Ne
C	3	213015	5030501	umývadlo	6,55	6,55	7x Po-Ne
C	3	213015	5030502	WC	1,72	1,72	7x Po-Ne
C	3	213015	5030503	opieha	1,48	1,48	7x Po-Ne
C	3	213015	50306	3. údržbový pokoj - E. 8	23,88	23,88	7x Po-Ne
C	3	213015	50307	3. údržbový pokoj - E. 9	23,88	23,88	7x Po-Ne
C	3	213015	5030701	umývadlo	6,55	6,55	7x Po-Ne
C	3	213015	5030702	WC	1,72	1,72	7x Po-Ne
C	3	213015	5030703	opieha	1,48	1,48	7x Po-Ne
C	3	213015	50308	3. údržbový pokoj - E. 10	26,03	26,03	7x Po-Ne
C	3	213015	50309	chodba	153,31	153,31	2x (7x Po-Ne)
C	3	213015	50370	skop	9,85	9,85	7x Po-Ne
C	3	213015	50371	okraj chodby prišla	7,29	7,29	7x Po-Ne
C	3	213015	50372	posledný výťah	12,62	12,62	7x Po-Ne
C	3	213015	50373	vyťahovacia	22,34	22,34	2x (7x Po-Ne)
C	3	213015	50374	čapovňový	6,70	6,70	7x Po-Ne
C	3	213015	5037401	okraj chodby prišla	2,66	2,66	7x Po-Ne
C	3	213015	50375	nová stena pri výťahu	14,50	14,50	7x Po-Ne
C	3	213015	50366	okraj chodby prišla	17,46	17,46	7x Po-Ne
C	3	213015	50376	okraj chodby prišla	25,97	25,97	7x Po-Ne
C	3	213015	opieha	opieha	4,82	4,82	7x Po-Ne

Číslo	Průběh	SS	Střídání	Název prostoru	Plocha m <sup>2</sup>	Číslo	Podlaží
B	5	219701	5 patro	ÚJDJ NOVOROZENECKÉ S. JIRP - velení - NE	8,42		2x týdně
B	5	219701	50097	stabiliz. sestra	25,79	9,42	2x týdně
B	5	219701	50098	kouřeniční místnost	16,21	25,79	2x týdně
B	5	219730	50099	sklad zdravot. techniky	13,45	16,21	3x týdně
B	5	219701	50205	vložení s. pro neonat	16,21	13,45	2x týdně
B	5	219701	50216a	lékařský pokoj	13,49	16,21	2x týdně
B	5	219701	50207	lékařský pokoj	5,26	13,49	2x týdně
B	5	219701	50207/01	Předstíh	3,64	5,26	2x týdně
B	5	219701	50207/02	sociální zařízení	17,05	3,64	2x týdně
B	5	219701	50208	sekretariát	4,46	17,05	2x týdně
B	5	219701	50208/01	sociální zařízení	2,63	4,46	2x týdně
B	5	219730	50209	WC zaměstnanci	23,60	2,63	2x (7xPo-Ne)
B	5	219701	50211	zást. přednosti pro neonat	5,63	23,60	2x týdně
B	5	219701	50211/01	sociální zařízení	72,96	5,63	2x týdně
B	5	219701	50225/1	chodba	12,02	72,96	2x (7xPo-Ne)
B	5	219730	50228	čistící místnost	8,75	12,02	3x (7xPo-Ne)
B	5	219730	50231	čistící místnost		8,75	1x v den
B	5	219730	5 patro	ÚJDJ NOVOROZENECKÉ S. JIRP - lůžkova, specializ. péče - NS 2197/30			
B	5	219730	50222	2 lůžkový pokoj	23,88	23,88	2x (7xPo-Ne)
B	5	219730	50222/01	umývárna	6,55	23,88	2x (7xPo-Ne)
B	5	219730	50222/02	šprcha	1,72	6,55	2x (7xPo-Ne)
B	5	219730	50222/03	WC	1,48	1,72	2x (7xPo-Ne)
B	5	219730	50223	2 lůžkový pokoj	23,88	1,48	2x (7xPo-Ne)
B	5	219730	50223/01	umývárna	6,55	23,88	2x (7xPo-Ne)
B	5	219730	50223/02	šprcha	1,72	6,55	2x (7xPo-Ne)
B	5	219730	50223/03	WC	1,48	1,72	2x (7xPo-Ne)
B	5	219730	50224	2 lůžkový pokoj	26,02	1,48	2x (7xPo-Ne)
B	5	219730	50225A	chodba	37,15	26,02	3x (7xPo-Ne)
B	5	219730	50225	DMZ	4,60	37,15	2x (7xPo-Ne)
B	5	219730	50229	dětská sestra-obsaerovace	34,92	4,60	3x (7xPo-Ne)

UČESŤ	PLÁČEC	SS	MSFJ (MSFJ)	NAZEV PRÁČE	Prázdny	Učel	Prázdny	Učel	Prázdny	Učel	Prázdny	Učel
II	5	219750	50218	sestavení JIRP	9,31	9,31	3x (7x Po-Ne)					
II	5	219750	50219	procesní údržba	13,19	13,19	7x Po-Ne					
II	5	219750	5021901	údržba	7,55	7,55	7x Po-Ne					
II	5	219750	5021902	sklad materiálu	5,34	5,34	7x Po-Ne					
II	5	219750	50221	JIP	47,76	47,76	3x (7x Po-Ne)					
II	5	219750	502250C	chodba JIRP+JIP	49,68	49,68	3x (7x Po-Ne)					
II	5	219750	50225	sklad zářiv. techniky	9,85	9,85	1x (vše)					
II	0	0										
II	0	0		3 Pouto								
II	0	0										
A	3	215801	301300A	SATNY - SIS9972720								
A	3	997220	30114	Satru zaměštaní	16,55	16,55	5x Po-Po					
A	3	997220	3011101	předstři	3,77	3,77	5x Po-Pá					
II	0	0										
B/A	3	215801	301300	KLINIKA DEITSKÁ OCNÍ - vede								
B/A	3	215801	301309	průběžná přednosty	29,85	29,85	5x Po-Pá					
B/A	3	215801	3013001	WC	4,20	4,20	5x Po-Pá					
B/A	3	215801	3013002	předstři	5,08	5,08	5x Po-Pá					
B/A	3	215801	3013003	kuchynka	3,24	3,24	5x Po-Pá					
B/A	3	215801	301311	lékař pokoj	25,90	25,90	2x (vše)					
B/A	3	215801	301312	ortopedie	21,22	21,22	5x Po-Po					
B/A	3	215801	3013201	ctovka	50,05	50,05	5x Po-Pá					
B/A	3	215801	3013202	Rekultura	7,73	7,73	5x Po-Pá					
B/A	3	215801	30133	vým. výřim. pncerenti - ženy	4,39	4,39	7x Po-Ne					
B/A	3	215801	3013301	pekařská	2,66	2,66	7x Po-Ne					
B/A	3	215801	3013302	WC	1,53	1,53	7x Po-Ne					
B/A	3	215801	3013303	WC	1,53	1,53	7x Po-Ne					
B/A	3	215801	3013401	WC	1,53	1,53	7x Po-Ne					
B/A	3	215801	30134	vým. výřim. pncerenti - muži	3,49	3,49	7x Po-Ne					
B/A	3	215801	3013401	Prádlna	3,41	3,41	7x Po-Ne					
B/A	3	215801	3013402	WC	2,21	2,21	7x Po-Ne					
B/A	3	215801	30135	archiv	19,55	19,55	2x měs.					
B/A	3	215801	301401	úklid	7,32	7,32	5x Po-Pá					

Systém v Kč  
návrhové vč. 10%

10/11/2010

Prázdny  
měsíčně hod. 100%

Učel

Prázdny

Učel

Prázdny

Učel

Prázdny

Učel

Č. ZP. / P. ST. / O.	SS	MEZUSZÖR	NÁZEVEK PROJEKTU	Palatás m <sup>2</sup>	Állapot m <sup>2</sup>	Értékelés	Értékelés
0	215830	30277	3 lakóhelyi parkoló - 4	23,88	23,88	2x (7xPo-Ne)	2x (7xPo-Ne)
0	215830	30278	3 lakóhelyi parkoló - 5	23,88	23,88	3x (7xPo-Ne)	3x (7xPo-Ne)
0	215830	30279	szomszédos	6,55	6,55	3x (7xPo-Ne)	3x (7xPo-Ne)
0	215830	30280	garázs	1,72	1,72	3x (7xPo-Ne)	3x (7xPo-Ne)
0	215830	30281	WC	1,48	1,48	3x (7xPo-Ne)	3x (7xPo-Ne)
0	215830	30282	szomszédos	26,02	26,02	2x (7xPo-Ne)	2x (7xPo-Ne)
0	215830	30283	szomszédos	8,55	8,55	3x (7xPo-Ne)	3x (7xPo-Ne)
0	215830	30284	szomszédos	1,72	1,72	3x (7xPo-Ne)	3x (7xPo-Ne)
0	215830	30285	szomszédos	1,48	1,48	3x (7xPo-Ne)	3x (7xPo-Ne)
0	215830	30286	3 lakóhelyi parkoló - 6	23,88	23,88	3x (7xPo-Ne)	3x (7xPo-Ne)
0	215830	30287	3 lakóhelyi parkoló - 7	23,88	23,88	3x (7xPo-Ne)	3x (7xPo-Ne)
0	215830	30288	szomszédos	6,55	6,55	3x (7xPo-Ne)	3x (7xPo-Ne)
0	215830	30289	szomszédos	1,72	1,72	3x (7xPo-Ne)	3x (7xPo-Ne)
0	215830	30290	szomszédos	1,48	1,48	3x (7xPo-Ne)	3x (7xPo-Ne)
0	215830	30291	3 lakóhelyi parkoló - 8	23,88	23,88	3x (7xPo-Ne)	3x (7xPo-Ne)
0	215830	30292	3 lakóhelyi parkoló - 9	23,88	23,88	3x (7xPo-Ne)	3x (7xPo-Ne)
0	215830	30293	szomszédos	6,55	6,55	3x (7xPo-Ne)	3x (7xPo-Ne)
0	215830	30294	szomszédos	1,72	1,72	3x (7xPo-Ne)	3x (7xPo-Ne)
0	215830	30295	szomszédos	1,42	1,42	3x (7xPo-Ne)	3x (7xPo-Ne)
0	215830	30296	3 lakóhelyi parkoló - 10	26,02	26,02	3x (7xPo-Ne)	3x (7xPo-Ne)
0	215830	30297	szomszédos	192,65	192,65	2x (7xPo-Ne)	2x (7xPo-Ne)
0	215830	30298	szomszédos	9,81	9,81	2x (7xPo-Ne)	2x (7xPo-Ne)
0	215830	30299	szomszédos	6,21	6,21	7x Po-Ne	7x Po-Ne
0	215830	30300	szomszédos	12,02	12,02	3x (7xPo-Ne)	3x (7xPo-Ne)
0	215830	30301	szomszédos	22,80	22,80	3x (7xPo-Ne)	3x (7xPo-Ne)
0	215830	30302	szomszédos	6,22	6,22	3x (7xPo-Ne)	3x (7xPo-Ne)
0	215830	30303	szomszédos	2,66	2,66	3x (7xPo-Ne)	3x (7xPo-Ne)
0	215830	30304	szomszédos	15,11	15,11	7x Po-Ne	7x Po-Ne
0	0	0	LEKAPASZTÁS POKOJAI				
0	0	0	3 parkoló	24,34	24,34	5x Po-Pá	5x Po-Pá
0	214130	30176	parkoló lakótelep	10,05	10,05	5x Po-Pá	5x Po-Pá
0	214130	30177	parkoló lakótelep	2,94	2,94	5x Po-Pá	5x Po-Pá
0	214130	30178	parkoló lakótelep	2,94	2,94	5x Po-Pá	5x Po-Pá



Č. ZÁJ.	PAJEMO	SS	MAJENSKÝ	NAZEV PŘÍSTAVI	Podlaha m2	Účel m2	Č. výhledu	UPOZ. č.
B/C	3	214130	30177002	sociální zařízení	3,45	3,45	5x Po-Pa	
B/C	3	214130	30178	pokoj lékařů	10,05	10,05	5x Po-Pa	
B/C	3	214130	30178001	preJatn	3,30	3,30	5x Po-Pa	
B/C	3	214330	30179002	sociální zařízení	3,67	3,67	4x Po-Pa	
B/C	3	214601	30179	lékařský pokoj	10,05	10,05	1x v celné	
B/C	3	214601	30179001	preJatn	3,30	3,30	1x v celné	
B/C	3	214601	30179002	WC	3,55	3,55	1x v celné	
D/C	3	214601	30180	ekaterický pokoj	10,05	10,05	1x v celné	
B/C	3	214601	30180001	preJatn	3,30	3,30	1x v celné	
B/C	3	214601	30180002	WC	3,67	3,67	1x v celné	
B/C	3	214601	30181	lékařský pokoj	10,05	10,05	1x v celné	
B/C	3	214601	30181001	preJatn	3,30	3,30	1x v celné	
B/C	3	214601	30181002	WC	3,67	3,67	1x v celné	
n	0	0						
C	3	216730	3. patro	031311 FNH Interní onkologické - N				
C	3	216730	30223	chleba-livno	29,28	29,28	7x Po-Ne	
C	3	216730	30224	žatna	19,59	19,59	2x (7xPo-Ne)	
C	3	216730	30372	3. trojkový pokoj - č. 1	26,18	26,18	1x (7xPo-Ne)	
C	3	216730	30372001	umyvadlo	6,55	6,55	3x (7xPo-Ne)	
C	3	216730	30372012	specna	1,69	1,69	3x (7xPo-Ne)	
C	3	216730	30372011	WC	1,42	1,42	3x (7xPo-Ne)	
C	3	216730	30373	2. trojkový pokoj - č. 2	23,88	23,88	3x (7xPo-Ne)	
C	3	216730	30374	2. trojkový pokoj - č. 3	23,88	23,88	3x (7xPo-Ne)	
C	3	216730	30374001	umy.vlno	6,55	6,55	3x (7xPo-Ne)	
C	3	216730	30374003	WC	1,42	1,42	3x (7xPo-Ne)	
C	3	216730	30375	2. trojkový pokoj - č. 4	23,88	23,88	3x (7xPo-Ne)	
C	3	216730	30376	2. trojkový pokoj - č. 5	23,88	23,88	3x (7xPo-Ne)	
C	3	216730	30376001	umy.vlno	6,55	6,55	3x (7xPo-Ne)	
C	3	216730	30376002	specna	1,69	1,69	3x (7xPo-Ne)	
C	3	216730	30376003	WC	1,42	1,42	3x (7xPo-Ne)	
C	3	216730	30377	2. trojkový pokoj - č. 6	23,88	23,88	3x (7xPo-Ne)	
C	3	216730	30378	2. trojkový pokoj - č. 7	23,88	23,88	3x (7xPo-Ne)	

UZEŇ	PAJEMO	MS	MINUTOVÝ	NAZEV PRACOVNÍ	Podlahy m <sup>2</sup>	Celková m <sup>3</sup>	Černotelová	Číslo výhledu
C	3	216730	3037801	upravněna	2,70	2,70	3x (7xPo-Ne)	
C	3	216730	3037802	spicla	1,55	1,55	3x (7xPo-Ne)	
C	3	216730	3037803	WC	1,69	1,69	3x (7xPo-Ne)	
C	3	216730	30379	vestička	23,80	23,80	3x (7xPo-Ne)	
C	3	216730	3037901	upravněna	2,61	2,61	3x (7xPo-Ne)	
C	3	216730	30380	210čkový pokoj - 2. 8	23,88	23,88	3x (7xPo-Ne)	
C	3	216730	3038001	upravněna	6,55	6,55	3x (7xPo-Ne)	
C	3	216730	3038002	spicla	1,69	1,69	3x (7xPo-Ne)	
C	3	216730	3038003	WC	1,42	1,42	3x (7xPo-Ne)	
C	3	216730	30381	2. 10čkový pokoj - 2. 9	23,88	23,88	3x (7xPo-Ne)	
C	3	216730	30382	1. 10čkový pokoj - 2. 10	20,57	20,57	3x (7xPo-Ne)	
C	3	216730	30383	upravněna	2,61	2,61	3x (7xPo-Ne)	
C	3	216730	30383	pokoj lekare	17,41	17,41	2x (7xPo-Ne)	
C	3	216730	30384	1báňský termpant	12,50	12,50	5x Po-Pa	
C	3	216730	30385	stapleto sestim	14,25	14,25	5x Po-Pa	
C	3	216730	30385001	WC	1,38	1,38	5x (7xPo-Ne)	
C	3	216730	30385002	spicla	1,57	1,57	5x Po-P	
C	3	216730	30387	WC zmlenskouku	1,82	1,82	7x Po-Ne	
C	3	216730	3038701	umytelna šachta				
C	3	216730	30388	požární předstř.	5,97	5,97	5x Po-P	
C	3	216730	30389	sklad	8,10	8,10	1x (7xPo-Ne)	
C	3	216730	30390	vyškovna	19,87	19,87	3x (7xPo-Ne)	
C	3	216730	30391	čajovná kuchyň	10,65	10,65	2x (7xPo-Ne)	
C	3	216730	3039101	mlékárna	3,84	3,84	5x Po-P	
C	3	216730	30392	čistič odpadních vod	11,06	11,06	2x (7xPo-Ne)	
C	3	216730	30393	ložné posunutá	14,71	14,71	2x (7xPo-Ne)	
C	3	216730	30394	lékárna, přípravná	13,38	13,38	2x (7xPo-Ne)	
C	3	216730	30395	sklad materiálů	18,82	18,82	2x (7xPo-Ne)	
C	3	216730	30396	sklad čistících prostředků	8,10	8,10	7x Po-Ne	
C	3	216730	30397	freid	3,83	3,83	1x (7xPo-Ne)	
C	3	216730	30398	pačkovací vozík	5,38	5,38	2x (7xPo-Ne)	
C	3	216730	30399	sklad	116,25	116,25	2x (7xPo-Ne)	







ČÍSLO PŘÍKAZU	SS	REFERENČNÍ	NÁZEV PŘÍKAZU	POČET KS	LOUPEŽ	POČET KS	LOUPEŽ	POČET KS	LOUPEŽ
C	2	211830	WC	1,84	1,84	7x Po-Ne			
C	2	211830	rehabilitace	26,03	26,03	5x Po-Pá			
C	2	211830	ubytovna	6,55	6,55	5x Po-Pá			
C	2	211830	společ	1,72	1,72	7x Po-Pi			
C	2	211830	WC	1,48	1,48	5x Po-Pi			
C	2	211830	rehabilitace	23,88	23,88	5x Po-Pa			
C	2	211830	3 lůžkový pokoj č 5	23,88	23,88	7x Po-Ne			
C	2	211830	ubytovna	6,55	6,55	7x Po-Ne			
C	2	211830	společ	1,72	1,72	7x Po-Ne			
C	2	211830	WC	1,48	1,48	7x Po-Ne			
C	2	211830	3 lůžkový pokoj č 7	23,88	23,88	7x Po-Ne			
C	2	211830	3 lůžkový pokoj č 8	23,88	23,88	7x Po-Ne			
C	2	211830	ubytovna	6,55	6,55	7x Po-Ne			
C	2	211830	společ	1,72	1,72	7x Po-Ne			
C	2	211830	WC	1,48	1,48	7x Po-Ne			
C	2	211830	3 lůžkový pokoj č 9	26,03	26,03	7x Po-Ne			
C	2	211830	chodba	133,11	133,11	7x Po-Ne			
C	2	211830	dlouh	9,85	9,85	7x Po-Ne			
C	2	211830	sklad čističů prádla	7,21	7,21	7x Po-N			
C	2	211830	čističi mýdel	14,95	14,95	7x Po-Ne			
C	2	211830	čističova	22,34	22,34	7x Po-Ne			
C	2	211830	DM sestier	6,71	6,71	7x Po-Ne			
C	2	211830	odkladací nástroje	2,68	2,68	7x Po-N			
C	2	211830	závěš potrubí	14,50	14,50	7x Po-Ne			
C	2	211830	sklad	7,46	7,46	1x údi			
C	2	211830	sklad	19,48	19,48	5x Po-U9			
C	2	211830	dieta: umyvadlo pacientů	25,88	25,88	7x Po-Ne			
C	2	211830	sklad	8,96	8,96	1x údi			
D	0	0							
U	0	U	SPOLUČNÉ PROSTORY						
C	2	211830	separovací místnost	19,23	19,23	2x týdne ÚÚ, Č			
C	2	211830	úředník	3,38	3,38	2x týdne ÚÚ, Č			
C	2	211830	sociální zařízení	2,46	údržba 106 z 101	2x týdne ÚÚ, Č			

Učíslo	Osobnosť	NS	Prírodnosť	NAZOV PRONÁJ	Prírodnosť m <sup>2</sup>	Učíslo m <sup>2</sup>	Číslo katastrálneho územia
C	7	211830	20227	občľ adosa mstonaš jsm zastavčst	15,80	15,80	7x   70-16
C	2	211831	20227	velky upob zaur -2,00	1,98	1,98	5x   60-17
C	2	211830	2022700	uladst-0	3,00	3,00	5x   60-17
C	2	211830	2022702	WC	1,36	1,34	5x   60-17
C	2	211830	2022703	WC	1,36	1,32	5x   60-17
C	1	211830	20228	umyvadlo zaur -mluži	2,40	2,40	5x   60-17
C	2	211830	2022800	l - kosa	4,03	4,03	5x   60-17
C	2	211830	2022802	WC	1,50	1,50	5x   60-17

Číslo	Podlaží	Stavba	Objekt	Popis	Průměr	Průměr	Průměr
C	2	211831	2017001	KLINIKA NEUROLOGIE PRO DOSPĚLÉ - NS 211831 - STANICE ŽIVČKA	29,28	29,28	7x Po-Ne
C	2	211831	2017001	čistič čistoty pasáže	6,97	6,97	7x Po-Ne
C	2	211831	2017001	předstíř	10,59	10,59	1x Po-Ne
C	2	211831	2017001	sklad sluneční sesrvy	6,30	6,30	7x Po-Ne
C	2	211831	2017001	chodba	26,18	26,18	7x Po-Ne
C	2	211831	2017001	3. lůžkový pokoj I	6,55	6,55	7x Po-Ne
C	2	211831	2017001	umývárna	1,69	1,69	7x Po-Ne
C	2	211831	2017001	špachla	1,42	1,42	7x Po-Ne
C	2	211831	2017001	WC	23,88	23,88	7x Po-Ne
C	2	211831	2017001	3. lůžkový pokoj 2	23,88	23,88	7x Po-Ne
C	2	211831	2017001	3. lůžkový pokoj 3	6,55	6,55	7x Po-Ne
C	2	211831	2017001	umývárna	1,69	1,69	7x Po-Ne
C	2	211831	2017001	špachla	1,42	1,42	7x Po-Ne
C	2	211831	2017001	WC	23,88	23,88	7x Po-Ne
C	2	211831	2017001	3. lůžkový pokoj 5	23,88	23,88	7x Po-Ne
C	2	211831	2017001	3. lůžkový pokoj 5	6,55	6,55	7x Po-Ne
C	2	211831	2017001	umývárna	1,69	1,69	7x Po-Ne
C	2	211831	2017001	špachla	1,42	1,42	7x Po-Ne
C	2	211831	2017001	WC	23,88	23,88	7x Po-Ne
C	2	211831	2017001	3. lůžkový pokoj 6	23,88	23,88	7x Po-Ne
C	2	211831	2017001	3. lůžkový pokoj 7	23,88	23,88	7x Po-Ne
C	2	211831	2017001	umývárna	2,70	2,70	7x Po-Ne
C	2	211831	2017001	špachla	1,55	1,55	7x Po-Ne
C	2	211831	2017001	WC	1,69	1,69	7x Po-Ne
C	2	211831	2017001	schodiště	23,88	23,88	7x Po-Ne
C	2	211831	2017001	umývárna	2,61	2,61	7x Po-Ne
C	2	211831	2017001	WC	1,69	1,69	7x Po-Ne
C	2	211831	2017001	3. lůžkový pokoj II	23,88	23,88	7x Po-Ne
C	2	211831	2017001	umývárna	6,55	6,55	7x Po-Ne
C	2	211831	2017001	špachla	1,69	1,69	7x Po-Ne
C	2	211831	2017001	3. lůžkový pokoj IV	23,88	23,88	7x Po-Ne
C	2	211831	2017001	3. lůžkový pokoj I-O	20,57	20,57	7x Po-Ne









Číslo	Učivo	NS	Adresářská	Název předmětu	Učební m2	Číslo učiva	Učební m2	Učební m2	Učební m2	Učební m2
B/C	2	214251	20183/01	ředitel		3,30	3,30			
B/C	2	214251	20183/02	sociální zařízení		3,67	3,67			
B/C	2	214251	20184	pokoj lékaře		10,05	10,05			
B/C	2	214251	20184/01	ředitel		3,30	3,30			
B/C	2	214251	20184/02	sociální zařízení		3,67	3,67			
B/C	2	997301	20188	primář		10,05	10,05	1x týdně		
B/C	2	214251	20191	čistota		21,07	21,07			
B/C	2	214251	20177	archiv		12,29	12,29			



Č. z. z.	Pracovník	SS	SOŠTAVY	PRÁCE (PROJEKT)	Průměr hod.	Číslo hod.	Průměr hod.	Průměr hod.	Průměr hod.	Průměr hod.
0	0	0	2. patro	PRÁCE (PROJEKT)						
0	0	0	2. patro	PRÁCE (PROJEKT)						
E	E	214001	20172	údržba zateplení stěn	6,02	36,02				
F	F	214010	20172001	údržba	5,26	3,10				
F	F	207508	20175	WC	5,20	5,20			2x (Po-Pa)	
G	G	214001	20174	údržba zateplení stěn	13,09	15,69				
G	G	0	0							
H	H	215020	2. patro	CENTRUM PROJEKTU VÝZKUM PROJEKTIVY HŘÍŠTAVU PŘI KLIMAT. REKON.						
H	H	215020	20293	pracovní materiál	23,88	23,88			5x Po-Pa	
I	I	215020	20293001	údržba	7,51	7,51			5x Po-Pa	
I	I	215020	20293002	WC	1,77	1,77			5x Po-Pa	
I	I	215020	20293003	opráva	1,00	1,00				
I	I	215020	20116	údržba	58,24	58,24			5x Po-Pa	
I	I	215020	20294	údržba	23,88	23,88			5x Po-Pa	
I	I	215020	20295	údržba	23,86	23,86			5x Po-Pa	
I	I	215020	20295001	údržba	3,42	3,42			5x Po-Pa	
I	I	215020	20295002	WC	2,10	2,10			5x Po-Pa	
I	I	215020	20295004	speciál	0,88	0,88			5x Po-Pa	
I	I	215020	20296	údržba	23,80	23,80			5x Po-Pa	
I	I	215020	20296001	údržba	2,29	2,29			5x Po-Pa	
I	I	215020	20296002	WC	1,37	1,37			5x Po-Pa	
I	I	215020	20297	údržba	23,88	23,88			5x Po-Pa	
I	I	215020	20297001	údržba	7,32	7,32			5x Po-Pa	
I	I	215020	20297002	WC	1,77	1,77			5x Po-Pa	
I	I	215020	20297003	údržba	1,00	1,00			5x Po-Pa	
I	I	215020	20298	údržba	23,88	23,88			5x Po-Pa	
I	I	215020	20299	údržba (okna)	20,90	20,90			5x Po-Pa	
I	I	215020	20299001	údržba	7,23	7,23			5x Po-Pa	
I	I	215020	20299002	WC	3,54	3,54			5x Po-Pa	
I	I	215020	20299003	opráva	1,10	1,10			2x údržb.	
I	I	215020	20300	údržba	7,50	7,50			5x Po-Pa	
I	I	215020	20307	údržba	20,33	20,33			5x Po-Pa	
I	I	215020	20308	údržba	10,65	10,65			5x Po-Pa	



ŘEZEŇ	ČÍSLO ÚČTU	NAZEV ÚČTU	MEZISÚM	NAZEV PRŮKLENĚJÍCÍ	POČASÍ (m)	Č. KLAD (m)	Č. ÚČTOVÝ ÚČET (Roz.N.)
AVB	9940100	20141012	WC		2,21	2,21	2x Po-Pa
AVB	9940100	20142	inčiar		11,44	11,44	5x Po-P
AVB	9940100	20143	sklad chemikálií		8,71	8,71	5x Po-P
AVB	9940100	20144	sklad materiálů		8,71	8,71	5x Po-P
AVB	9940100	20145	sklad čistého prádla		11,03	11,03	5x Po-P
AVB	9940100	20146	resu kcerom		11,20	11,20	5x Po-P
AVB	9940100	20147	sklad		6,98	6,98	5x Po-P
AVB	9940100	20148	WC, porcovňa		1,93	1,93	5x Po-P
AVB	9940100	20149	čajovná kuchyň		9,47	9,47	5x Po-P
AVB	9940100	20150	chisaba		54,98	54,98	5x Po-P
AVB	9940100	20151	skrotárka		23,16	23,16	5x Po-P
AVD	9940200	20152	pracovna lekare		21,53	21,53	5x Po-P
AVD	9940200	20153	pracovna lekare		13,57	13,57	5x Po-P
AVD	9940200	20153001	predsal		2,27	2,27	5x Po-P
AVD	9940200	20153002	socialni zarizeni		4,08	4,08	5x Po-P
AVD	9940200	20154	pracovna lekare		13,57	13,57	5x Po-P
AVD	9940200	20154001	predsal		4,33	4,33	5x Po-P
AVD	9940200	20154002	socialni zarizeni		3,20	3,20	5x Po-P
AVD	9940200	20155	pracovna lekare		17,67	17,67	5x Po-P
AVD	9940200	20155001	predsal + čajovna kuchyň		6,35	6,35	5x Po-P
AVD	9940200	20156	pracovna lekare		13,57	13,57	5x Po-P
AVD	9940200	20156001	predsal		4,33	4,33	5x Po-P
AVD	9940200	20156002	socialni zarizeni		3,20	3,20	5x Po-P
AVD	9940200	20157	pracovna lekare		13,57	13,57	5x Po-P
AVD	9940200	20157001	predsal		2,27	2,27	5x Po-P
AVD	9940200	20157002	socialni zarizeni		4,09	4,09	5x Po-P
AVD	9940200	20158	DMZ + čajovna kuchyň		13,57	13,57	5x Po-P
AVD	9940200	20158001	predsal		4,33	4,33	5x Po-P
AVD	9940200	20158002	socialni zarizeni		3,20	3,20	5x Po-P
AVD	9940200	20159	posuchovna		60,67	60,67	5x Po-P
AVD	9940200	20160001	ulitba		29,66	29,66	5x Po-P
U							

ROZSAH	ČÍSLO	NS	STŘEŠNÍK	NÁZEV PRŮVLAČKY	Udělný orgán	Číslo udělení	Číslo povolení	Udělný orgán	UPOZ. 21/13	Udělný orgán
0	0	0	1. patro	CEKADBAKÉ POKROČÍ						
0/01	1	214054	10129	okružní plovák	26.33	26.03				3x vydat
0/01	1	214061	10130	ležadlový plovák	25.08	25.08				3x vydat
0/01	1	214063	10178	podvoj lekadlo	10.05	10.05				3x vydat
0/01	1	214363	10178/001	plechová	2.39	2.39				3x vydat
0/01	3	214301	10178/002	osvětlení zařízení	3.29	3.29				1x vydat
0/01	3	214301	10183	podvoj lekadlo	10.05	10.05				5x Po-Pa
0/01	4	214301	10183/001	stěnová	2.39	2.39				5x Po-Pa
0/01	1	214301	10183	osvětlení zařízení	3.29	3.29				5x Po-Pa
0/01	1	214301	10184	okružní	3.04	3.04				3x vydat
0/01	1	214301	10184	podvoj lekadlo	10.05	10.05				5x Po-Pa
0/01	1	214301	10184/001	plechová	3.40	3.40				5x Po-Pa
0/01	1	214301	10184/002	osvětlení zařízení	3.35	3.35				5x Po-Pa
0/01	1	214301	10187	podvoj lekadlo	10.05	10.05				5x Po-Pa
0/01	1	214301	10187/001	plechová	2.99	2.99				5x Po-Pa
0/01	1	214301	10187/002	osvětlení zařízení	3.43	3.43				5x Po-Pa
0/01	1	212801	10191	lekadlo	18.16	18.16				3x vydat
0	0	0								
0/01	0	212801	10191/001	plechová	4.16	4.16				5x vydat
0/01	0	212801	10191/002	osvětlení zařízení	3.19	3.19				3x vydat
0/01	1	212801	1 PA 1101	ČDOPLEHÁ SÍŤOVČNÍ ČTYRCHVĚŤ. NS 217801 - vedení						
0/01	1	212801	10251	chodba 1/2	27.78	27.78				2x (5x Po-Pa)
0/01	1	214301	10251	chodba 1/2	27.78	27.78				2x (5x Po-Pa)
0/01	1	212801	10188	lekadlo	8.41	8.41				3x vydat
0/01	0	212801	10188/001	plechová	4.16	4.16				5x vydat
0/01	0	212801	10188/002	osvětlení zařízení	3.19	3.19				3x vydat
0/01	1	212801	10206	podvoj lekadlo	14.70	14.70				3x vydat
0/01	0	212801	10206/001	plechová	4.16	4.16				3x vydat
0/01	0	212801	10206/002	osvětlení zařízení	3.19	3.19				5x vydat
0/01	1	212801	10222	kanalizace	60.65	60.65				3x vydat
0/01	1	212801	10223	stříhací seřezá	13.33	13.33				3x vydat
0/01	1	212801	10254	lekadlo	11.39	11.39				3x vydat

UZEI	PATRO	MS	MEIN ENVEST	NAZEV ZHODNOTENEJ	Podoba	č. štud. rok	č. štud. rok	č. štud. rok
C	I	213330	10412	1. Miškovi pokoj č. 2	23.88	23.88		2x (7x) Po-Ne
C	I	213330	10412001	misvóbrn	6.55	6.55		2x (7x) Po-Ne
C	I	213330	10412002	korid	1.72	1.72		2x (7x) Po-Ne
C	I	213330	10412003	WC	1.48	1.48		2x (7x) Po-Ne
C	I	213330	10413	3. Miškovi pokoj č. 1	26.02	26.02		2x (7x) Po-Ne
C	I	213330	10414	šatňa	153.11	153.11		2x (7x) Po-Ne
C	I	213330	10416	sklad čistého prášľa	7.29	7.29		2x (7x) Po-Ne
C	I	213330	10417	doska nistimál	12.24	12.24		2x (7x) Po-Ne
C	I	213330	10418	scelenia	22.14	22.14		2x (7x) Po-Ne
C	I	213330	10419	činnosť kachle	6.71	6.71		2x (7x) Po-Ne
C	I	213330	10420	odk. (šedí) miestnosť	2.66	2.66		2x (7x) Po-Ne
C	I	213330	10421	lazať posvetiť	14.50	14.50		2x (7x) Po-Ne
C	I	213330	10208	preravná	11.59	11.59		1x (7x) Po-Ne
C	I	213330	10217	omývacia zml. zems	2.12	2.12		2x (7x) Po-Ne
C	I	213330	10217011	preravná	2.63	2.63		2x (7x) Po-Ne
C	I	213330	1021702	WC	1.17	1.17		2x (7x) Po-Ne
C	I	213330	1021703	WC	1.17	1.17		2x (7x) Po-Ne
C	I	007208	10218	WC-M	4.90	4.90		2x (7x) Po-Ne
C	I	213330	10219	sklad	17.73	17.73		1x (7x) Po-Ne
C	I	213330	10414	čistobn	19.30	19.30		2x (7x) Po-Ne
C	I	213330	10421	deník miestnosť posvetiť	25.88	25.88		5x (7x) Po-Ne
C	I	213330	10422	šatňa posvetiť	8.96	8.96		- x (7x) Po-Ne
G	II	0						

UZEL	POSUN	AN	NESTANOVE	POSUNY PRICHTENIA	POSUNY	POSUNY	POSUNY
C	I	2133G	1032D	pokoj č. 0 - "mužak"	29,2H	29,28	2x (7x)Po-Ne
C	I	2133G	1032F	susanna - 2 odd	10,59	10,59	3x (7x)Po-Ne
C	I	2133G	1036B	3 ložkové pokoj č. 1 zadržak 2.03	26,1H	26,18	2x (7x)Po-Ne
C	I	2133G	1036B01	umývacia	6,55	6,55	2x (7x)Po-Ne
C	I	2133G	1036B02	spieňa	1,69	1,69	2x (7x)Po-Ne
C	I	2133G	1036B03	WC	1,42	1,42	2x (7x)Po-Ne
C	I	2133G	1036B	3 ložkový pokoj č. 2	23,88	23,88	2x (7x)Po-Ne
C	I	2133G	1036B	3 ložkový pokoj č. 3	23,88	23,88	2x (7x)Po-Ne
C	I	2133G	1036B01	umývacia	6,55	6,55	2x (7x)Po-Ne
C	I	2133G	1036B02	spieňa	1,69	1,69	2x (7x)Po-Ne
C	I	2133G	1036B03	WC	1,42	1,42	2x (7x)Po-Ne
C	I	2133G	1036B	3 ložkový pokoj č. 4	23,88	23,88	2x (7x)Po-Ne
C	I	2133G	1036B	3 ložkový pokoj č. 5	23,88	23,88	2x (7x)Po-Ne
C	I	2133G	1037001	umývacia	6,55	6,55	2x (7x)Po-Ne
C	I	2133G	1037002	spieňa	1,69	1,69	2x (7x)Po-Ne
C	I	2133G	1037003	WC	1,42	1,42	2x (7x)Po-Ne
C	I	2133G	1037	3 ložkový pokoj č. 6	23,88	23,88	2x (7x)Po-Ne
C	I	2133G	1037	3 ložkový pokoj č. 7	23,88	23,88	2x (7x)Po-Ne
C	I	2133G	1037201	umývacia	2,70	2,70	2x (7x)Po-Ne
C	I	2133G	1037202	spieňa	1,55	1,55	2x (7x)Po-Ne
C	I	2133G	1037203	WC	1,69	1,69	2x (7x)Po-Ne
C	I	2133G	10373	susanna	23,80	23,80	3x (7x)Po-Ne
C	I	2133G	1037301	umývacia + spieňa	2,61	2,61	2x (7x)Po-Ne
C	I	2133G	1037302	WC	1,03	1,03	2x (7x)Po-Ne
C	I	2133G	10374	3 ložkový pokoj č. 8	23,88	23,88	2x (7x)Po-Ne
C	I	2133G	1037401	umývacia	6,55	6,55	2x (7x)Po-Ne
C	I	2133G	1037402	spieňa	1,69	1,69	2x (7x)Po-Ne
C	I	2133G	1037403	WC	1,42	1,42	2x (7x)Po-Ne
C	I	2133G	10375	3 ložkový pokoj č. 9	23,88	23,88	2x (7x)Po-Ne
C	I	2133G	10376	2 ložkový pokoj č. 10	20,57	20,57	2x (7x)Po-Ne
C	I	2133G	1037601	umývacia	1,74	1,74	2x (7x)Po-Ne
C	I	2133G	1037602	spieňa	1,78	1,78	2x (7x)Po-Ne
C	I	2133G	1037603	WC	1,06	1,06	2x (7x)Po-Ne

UZEL	PATNO	MS	ADRESA	NAZEV PRONEMO	Průběh	Účel	Průběh	Účel
C	I	21330	10177	okraj žebale	17,41	17,41	3x Pb-73	
C	I	21330	10178	střední scieca	11,46	11,46	5x Pb-1	
C	I	21330	10179	1. dílková páska č. 11	14,25	14,25	2x (7xPb-Ni)	
C	I	21330	10179011	WC	1,38	1,38	2x (7xPb-Ni)	
C	I	21330	10179012	střech	1,67	1,67	2x (7xPb-Ni)	
C	I	21330	10181	WC zameštranci	1,82	1,82	2x (7xPb-Ni)	
C	I	21330	10183	sklad železa jemná	8,10	8,10	7x Pb-N	
C	I	21330	10184	vyřazení	19,87	19,87	2x (7xPb-Ni)	
C	I	21330	10185	čajová kachle	10,65	10,65	7x Pb-N	
C	I	21330	10185011	alkaloidní trisluze	2,81	2,81	7x Pb-N	
C	I	21330	10186	sklad	11,06	11,06	7x Pb-N	
C	I	21330	10187	lázeň pavučná	14,71	14,71	2x (7xPb-Ni)	
C	I	21330	10188	železná hliněná	13,38	13,38	2x (7xPb-Ni)	
C	I	21330	10189	sklad materiálu	18,87	18,87	3x Ni	
C	I	21330	10190	sestava 3. odd	8,10	8,10	3x (7xPb-Ni)	
C	I	21330	10191	WC zameštranci	3,64	3,64	2x (7xPb-Ni)	
C	I	21330	10192	parkoviště vnitřní	5,38	5,38	2x (7xPb-Ni)	
C	I	21330	10193	chodník	116,25	116,25	2x (7xPb-Ni)	
C	I	21330		Kromě vše uvedené, odpovídá			7x Pb-N	
C	I	21330	1. patro	RD. CTIRURGICKÁ KLINIKA IV				
C	I	21330	10252	umývání lékařů	12,86	12,86	4x (5xPb-70)	
C	I	21330	10253	zdravotní sálka	27,89	27,89	4x (5xPb-70)	
C	I	21330	10254	střecha psenička	13,81	13,81	4x (5xPb-70)	
C	I	21330						
AVD	I	214720	3. patro	KLINIKA UROLOGIE PRO DDD				
AVD	I	214720	4.043	umývání zrc. umění	3,30	3,30	7x Pb-Ni	
AVD	I	214720	1041301	WC	5,18	5,18	7x Pb-Ni	
AVD	I	214720	1041302	WC	1,22	1,22	7x Pb-Ni	
AVD	I	214720	1041303	WC	1,22	1,22	7x Pb-Ni	
AVD	I	214720	1041304	WC	1,37	1,37	7x Pb-Ni	
AVD	I	214720	10414	umývání pas-želez	3,30	3,30	7x Pb-Ni	
AVD	I	214720	1041401	střecha	3,71	3,71	7x Pb-Ni	

UZTEL	PAKETS	ADRESA	PRÁČNÍ VYKONÁNÍ	Pracovní	čas	7x Po-Sa
A/D	1	214720	WC	1,27	1,22	7x Po-Sa
A/D	1	214720	WC	1,22	4,22	7x Po-Ne
A/D	1	214720	WC	1,37	1,37	7x Po-Sa
A/D	1	214720	WC, mobilních zařízení	3,06	3,06	7x Po-Sa
A/D	1	214720	čistota	17,19	17,19	7x Po-Sa
A/D	1	214720	učesování zám - dětiš	1,60	1,60	7x Po-Sa
A/D	1	214720	údržba	2,11	2,11	7x Po-Sa
A/D	1	214720	WC	2,38	2,38	7x Po-Sa
A/D	1	214720	čistota zám žene	1,60	1,60	7x Po-Sa
A/D	1	214720	údržba	2,57	2,57	7x Po-Sa
A/D	1	214720	WC	3,76	1,76	7x Po-Sa
A/D	1	214720	WC	1,76	1,76	7x Po-Sa
A/D	1	214720	údržba záměštnic	11,40	11,40	2x Svět
A/D	1	214720	DMZ + zájezd kuchyň	11,72	11,72	7x Po-Sa
A/D	1	214720	údržba	1,48	1,48	7x Po-Sa
A/D	1	214720	čistota	2,45	2,45	7x Po-Sa
A/D	1	214720	údržba	14,99	14,99	7x Po-Sa
A/D	1	214720	údržba	11,68	11,68	7x Po-Sa
A/D	1	214720	údržba	16,59	16,59	7x Po-Sa
A/D	1	214720	údržba	13,56	13,56	7x Po-Sa
A/D	1	214720	údržba	13,16	13,16	1x úř
A/D	1	211726	údržba	15,81	15,81	7x Po-Sa
A/D	1	214720	údržba střeš	7,95	7,95	7x Po-Sa
A/D	1	214720	údržba	1,56	1,56	7x Po-Sa
A/D	1	214720	WC	1,30	1,30	7x Po-Sa
A/D	1	214720	údržba	1,23	1,23	7x Po-Sa
A/D	1	214720	WC	1,30	1,30	7x Po-Sa
A/D	1	214720	údržba	79,97	79,97	7x Po-Sa
A/D	1	214720	údržba	25,58	25,58	7x Po-Sa
A/D	1	214720	údržba	2,16	2,16	7x Po-Sa
A/D	1	214720	údržba pacienta	7,28	7,28	7x Po-Sa
A/D	1	214720	údržba lékařů	9,06	9,06	7x Po-Sa
A/D	1	214720	údržba - operční sál	27,97	27,97	7x Po-Sa



Č. ZŠ	Právník	os.	MEŠKOVANÉ	NAČÍŠ PROSTOR	Průměr	Průměr	Průměr	Průměr
E	I	215220	10098	školní	46,50	46,50	3x Po-Pa	
E	I	215220	10099	všeobecná č. 4	10,14	10,14	2x (So,Ne)	
E	I	215220	10100	základní místnost	31,49	31,49	2x (5x Po-Pa)	
E	J	215220	10101	příjemná kancelář	10,82	10,82	5x Po-Pa	
E	I	215220	10102	čekařna	14,41	14,41	2x (5x Po-Pa)	
E	I	215220	10103	umyvárna pác.-muži	3,08	3,08	2x (Po-Pa) + 1x (So,Ne)	
E	I	215220	1010301	pisárny	2,77	2,77	2x (Po-Pa) + 1x (So,Ne)	
E	I	215220	1010302	WC	1,59	1,59	2x (Po-Pa) + 1x (So,Ne)	
E	I	215220	10104	umyvárna pác.-ženy	4,19	4,19	2x (Po-Pa) + 1x (So,Ne)	
E	I	215220	1010401	předstěn	4,49	4,49	2x (Po-Pa) + 1x (So,Ne)	
E	I	215220	1010402	WC	1,69	1,69	2x (Po-Pa) + 1x (So,Ne)	
E	I	215220	1010403	WC	1,69	1,69	2x (Po-Pa) + 1x (So,Ne)	
E	I	215220	1010404	WC	1,69	1,69	2x (Po-Pa) + 1x (So,Ne)	
E	I	215220	10105	objektivní audiometrie - bern	24,05	24,05	3x týdně	
E	I	215220	1010502	sociální zařízení	3,70	3,70	3x týdně	
E	I	215220	10106	umyvárna zam.-muži	2,68	2,68	2x (Po-Pa) + 1x (So,Ne)	
E	I	215220	1010601	pisárny	2,61	2,61	2x (Po-Pa) + 1x (So,Ne)	
E	I	215220	1010602	WC	1,24	1,24	2x (Po-Pa) + 1x (So,Ne)	
E	I	215220	10107	umyvárna zam.-ženy	3,25	3,25	2x (Po-Pa) + 1x (So,Ne)	
E	I	215220	1010701	předstěn	1,65	1,65	2x (Po-Pa) + 1x (So,Ne)	
E	I	215220	1010702	WC	1,64	1,64	2x (Po-Pa) + 1x (So,Ne)	
E	I	215220	1010703	WC	1,64	1,64	2x (Po-Pa) + 1x (So,Ne)	
E	I	215220	1010704	okna	1,67	1,67	2x (Po-Pa) + 1x (So,Ne)	
0	I	0						
0	0	0		Přízemí				
A	Přízemí	0	Přízemí A	SPOLEČNÉ PROSTORY - NS 01				
A	Přízemí	007208	00005	rozcvičovací místnost	70,98	70,98	5x Po-Pa	
A	Přízemí	007208	0000501	chodba (000006)	11,39	11,39	5x Po-Pa	
A	Přízemí	007208	00007	čajová kuchyň	13,46	13,46	5x Po-Pa	
A	Přízemí	007208	00008	WC ženy předstěn	3,01	3,01	5x Po-Pa	
A	Přízemí	007208	0000801	umyvárna	2,99	2,99	5x Po-Pa	
A	Přízemí	007208	0000802	WC ženy	1,38	1,38	5x Po-Pa	
A	Přízemí	007208	0000803	WC ženy	1,38	1,38	5x Po-Pa	

A	Prizemie	007208	00000	WC - inšt. v priestoroch	3,37	3,37	5x Po+P
A	Prizemie	007208	00000011	persony	3,24	3,24	5x Po+P
A	Prizemie	007208	00000002	WC muži	1,33	1,33	5x Po+P
A	Prizemie	007208	00132	kuchňa	21,74	21,74	2x v dň
A	Prizemie	007208	0013201	prádln	3,85	3,85	2x v dň
A	Prizemie	007208	0013202	WC	4,12	4,12	2x v dň
U	U	0					
C	Prizemie	0	Prizemie C	SPUJECNE PRACOVNORY - NS GA			
C	Prizemie	007208	00027	WC personál - muži	4,76	4,76	5x Po+P
C	Prizemie	007208	0002701	úpravňa	3,66	3,66	5x Po+P
C	Prizemie	007208	0002702	práčovňa	1,40	1,40	5x Po+P
C	Prizemie	007208	0002701	WC ženy	1,40	1,40	5x Po+P
C	Prizemie	007208	00070	sklad potravín	13,82	13,82	1x v dň
U	U	0					
vlevo	Prizemie	014402	01000	CCJINICKA RECEPCIA - NS U11	109,47	109,45	5x Po+P
vlevo	Prizemie	014402	00105	úchytina	169,68	169,68	5x Po+P
vlevo	Prizemie	014402	00109	sanitácia	27,80	27,80	1x v dň
vlevo	Prizemie	014402	0010901	el. d. lba	10,93	10,93	5x Po+P
vlevo	Prizemie	014402	00110	úchyt	4,45	4,45	5x Po+P
vlevo	Prizemie	014402	0011	WC	3,17	3,17	2x v dň
vlevo	Prizemie	014402	00158	umývadlo	7,97	7,97	1x v dň
vlevo	Prizemie	014402	0010001	persony	1,35	1,35	1x v dň
vlevo	Prizemie	014402	0010002	WC	1,35	1,35	1x v dň
e	U	0					
e	U	0					
D	Prizemie	213020	Prizemie	GYNEKOLOGIE - zavedení ornibu			
D	Prizemie	213020	00054	ekšp. m. 12	12,38	12,38	5x Po+P
D	Prizemie	213020	00055	osobná	30,33	30,33	5x Po+P
D	Prizemie	213020	00056	výšerňová, gynecologická	21,94	21,94	5x Po+P
D	Prizemie	213020	0015601	úpravňa	1,44	1,44	5x Po+P
D	Prizemie	213020	0005602	osobná zdravotní	1,45	1,45	5x Po+P
D	Prizemie	213020	0005603	svetelná box	1,45	1,45	5x Po+P

UZEŠ.	PAŘED.	OSN.	SKLADKOVNÍ	NAZEV PROSTŘEDÍ	POČASÍ	ÚKON	ČASOVÁ ÚLOHA
B/C	Přizvání	214601	0024001	ředitel	3,67	3,63	3x týdně
B/C	Přizvání	214601	0024002	sociální zařízení	3,08	3,68	3x týdně
B/C	Přizvání	214601	0024101	školský nástupek	18,14	18,14	3x týdně
B/C	Přizvání	214601	0024101	ředitel	3,18	3,18	3x týdně
B/C	Přizvání	214621	0024102	sociální zařízení	3,66	3,68	3x týdně
B/C	Přizvání	214601	00242	ředitel	14,42	14,42	3x týdně
B/C	Přizvání	214601	0024211	ředitel	3,18	3,18	3x týdně
B/C	Přizvání	214601	0024202	sociální zařízení	3,68	3,68	3x týdně
B/C	Přizvání	214601	00243	provazování	14,25	14,25	3x týdně
B/C	Přizvání	21460	00244	včetně sestry	16,03	16,03	3x týdně
B/C	Přizvání	214621	0024401	ředitel	2,79	2,79	3x týdně
B/C	Přizvání	214621	0024402	sociální zařízení	3,80	3,80	3x týdně
B/C	Přizvání	214601	00245	sekretariát trnoblodnice	14,36	14,36	3x týdně
B/C	Přizvání	214601	00246	sekretariát	13,34	13,34	3x týdně
B/C	Přizvání	214621	0024601	představa + doprovod souchus	5,53	5,53	3x týdně
B/C	Přizvání	214621	00247	pracovní přehledy	20,06	20,06	3x týdně
B/C	Přizvání	214601	0024701	ředitel	3,57	3,57	3x týdně
B/C	Přizvání	214601	0024702	sociální zařízení	3,68	3,68	3x týdně
B/C	Přizvání	214621	00248	včetně sestry	14,70	14,70	3x týdně
B/C	Přizvání	214621	0024801	ředitel	3,63	3,63	3x týdně
B/C	Přizvání	214621	0024802	sociální zařízení	3,68	3,68	3x týdně
B/C	Přizvání	214601	00249	knihovna	50,37	50,37	3x týdně
amer. C	Přizvání	214601	00252	školní	24,00	24,00	2x mě









Č.	Prizemlje	214251	00179	stariščišči vstave	11,46	11,46
Č.	Prizemlje	214251	00380	1. nadstropje pokoj 2.1	13,75	13,75
Č.	Prizemlje	214251	00380(AM)	WC	1,38	1,38
Č.	Prizemlje	214251	00380(MF)	spodnja	1,67	1,67
Č.	Prizemlje	214251	00387	WC v anekdotični	1,82	1,82
Č.	Prizemlje	214251	00384	sklad. čistilno sredstvo	8,07	8,07
Č.	Prizemlje	214251	00385	vstave	10,87	10,87
Č.	Prizemlje	214251	00386	daljov. kletni	10,65	10,65
Č.	Prizemlje	214251	00385(AM)	redilniški instalacijski	3,84	3,84
Č.	Prizemlje	214251	00387	sklad.	11,06	11,06
Č.	Prizemlje	214251	00388	lizeb paricni	14,71	14,71
Č.	Prizemlje	214251	00389	čistilni instalacijski	13,78	13,78
Č.	Prizemlje	214251	00391	sklad. materialni	18,82	18,82
Č.	Prizemlje	214251	00391	sklad.	8,10	8,10
Č.	Prizemlje	214251	00392	WC, paricni	3,64	3,64
Č.	Prizemlje	214251	00393	paricniški vstave	5,38	5,38



Číslo účtu	Název účtu	Právní vztah	Právní subjekt	Právní vztah	Právní subjekt	Právní vztah	Právní subjekt
C	CI	Č					
směr D	Přiznání	219105	přiznání	PRŮSTOR TĚLŤA - NS ZLÚDŮS			
směr D	Přiznání	219105	bez označení	vstupní chodby - Prostor tučie	11,50	11,50	5x Po-Pi
D	Přiznání	219105	00028	místnost duchovního	10,00	10,00	3x včdn
směr D	Přiznání	219105	bez označení	úniclovní služby - Prostor ticha	11,50	11,50	5x Po-Pi
směr D	Přiznání	219105	bez označení	předstě - Prostor tučie	0,50	0,50	5x Po-Pi
směr D	Přiznání	219105	bez označení	Prostor tučie	69,00	69,00	5x Po-Pi

OSVĚTĚNÍ	PARÁBEK	MS	MÍSTNOST	NÁZEV PRÁCE	POČASÍ	PRŮBĚH	ČASOVÁ OBLAST
0	II	0					
E	Přizemí	0	přizemí	ODDĚLENÍ LSPP - číst předisp			
F	su. přizemí	310220	su. přizemí	LSPP pro dospělé			
E	su. přizemí	310220	01093	v. kařiovna		54,95	54,95
E	su. přizemí	219121	01131	umývárna		19,85	19,85
E	su. přizemí	310220	01132	kařiovna		27,08	27,08
E	su. přizemí	310220	01133	DMZ		25,19	25,19
E	vr. přizemí	310220	01097	WC muž		6,44	6,44
F	su. přizemí	310220	01098	WC ženy		7,29	7,29
E	su. přizemí	310220	01128	vhodba + čekárna		72,50	72,50
E	Přizemí	310220	00061	LSPP pro dospělé		25,56	25,56
F	Přizemí	310220	00062	připrava		29,16	29,16
E	Přizemí	310220	00063	umývárna pac. mužů		1,97	1,97
E	Přizemí	310220	00063001	prostor		2,60	2,60
E	Přizemí	310220	00063002	WC		1,56	1,56
E	Přizemí	310220	00064	umývárna pac. žen		4,56	4,56
F	Přizemí	310220	00064011	pláštěn		3,58	3,58
E	Přizemí	310220	00064012	WC		1,17	1,17
E	Přizemí	310220	00064013	WC		1,17	1,17
E	Přizemí	310220	00064014	WC		1,17	1,17
E	Přizemí	310220	00080	LSPP pro dospělé		21,50	21,50
E	Přizemí	310220	00085	čekárna		31,58	31,58
E	Přizemí	310220	00079	čekárna		28,50	28,50
F	Přizemí	310220	00083	chodba		45,00	45,00
0	0	0					
sněř B	Přizemí	318821	00207	WC		10,78	10,78
sněř B	Přizemí	318821	17	kařiovna		16,42	16,42
sněř B	Přizemí	318821	00137	vys. strojovna		28,98	28,98
sněř B	Přizemí	318821	00138	v. kařiovna		26,75	26,75
sněř H	Přizemí	318821	přizemí	ODDĚLENÍ PROMĚNĚNÍ PÉČE			
sněř H	Přizemí	318821	00139	v. kařiovna		26,75	26,75
0	0	0					
LVC	Přizemí	318820	přizemí	ODDĚLENÍ PROMĚNĚNÍ PÉČE			1780ks BZ z 04

UZELE	PŘÍZEMÍ	DŮL	MĚŘENÍ	NÁZEV PRÁCE	PŮJATA	ČÍSLO	PŮJATA	ČÍSLO
DVE	Přízemí	318820	00037	DMLZ + čipová kuchyň	23,48	21,48	5x Po-P	
DVE	Přízemí	318820	00037001	sociální zázemí	2,20	2,20	5x Po-P	
DVE	Přízemí	318820	00038	vyšetřovací skříně	26,93	26,93	5x Po-P	
DVE	Přízemí	318820	00059	připrava	26,40	26,40	5x Po-P	
DVE	Přízemí	318820	00060	vyšetřovací z vod. lékárny	26,19	26,19	5x Po-P	
DVE	Přízemí	318820	00061	vyšetřovací zavaz. lékárny	25,56	25,56	5x Po-P	
DVE	Přízemí	318820	00062	připrava	29,36	29,16	5x Po-P	
DVE	Přízemí	318820	00063	umývárna (sok - umyt)	1,97	1,97	5x Po-P	
DVE	Přízemí	318820	00063001	průsvět	2,60	2,60	5x Po-P	
DVE	Přízemí	318820	00063002	WC	1,36	1,36	5x Po-P	
DVE	Přízemí	318821	00064	umývárna (sok - zeman)	4,56	4,56	5x Po-P	
DVE	Přízemí	318820	00064001	okna	3,58	3,58	5x Po-P	
DVE	Přízemí	318820	00064002	WC	1,17	1,17	5x Po-P	
DVE	Přízemí	318820	00064003	DVE	3,17	3,17	5x Po-P	
DVE	Přízemí	318820	00064004	WC	1,17	1,17	5x Po-P	
E	Přízemí	318820	00065	deštník	31,58	31,58	2x(4x)Po-Č	
E	Přízemí	318820	00067	deštník	28,50	28,50	2x(4x)Po-Č	
E	Přízemí	318820	00068	okna	22,31	22,31	2x(4x)Po-Č	
DVE	Přízemí	318820	00066	okna	8,27	8,27	3x Po-P	
DVE	Přízemí	318820	00070	sklad	13,82	13,82	1x 10m <sup>2</sup>	
DVE	Přízemí	318820	00071	sklad	11,80	11,80	1x 10m <sup>2</sup>	
DVE	Přízemí	318820	00080	LSPH pro dospělá	21,90	21,50	5x Po-P	
DVE	Přízemí	318820	00081	korobčeka	27,66	27,66	5x Po-P	
DVE	Přízemí	318820	00072	sklad	11,52	11,52	1x 10m <sup>2</sup>	
DVE	Přízemí	318820	00072	umývárna (sok - umyt)	2,33	2,33	5x Po-P	
DVE	Přízemí	318820	00172001	průsvět	2,75	2,75	5x Po-P	
DVE	Přízemí	318820	00172002	WC	1,30	1,30	5x Po-P	
DVE	Přízemí	318820	00172003	předsah zemi - žany	2,42	2,42	5x Po-P	
DVE	Přízemí	318820	00173001	umývárna	1,32	1,32	5x Po-P	
DVE	Přízemí	318820	00173002	WC	1,17	1,17	5x Po-P	
DVE	Přízemí	318820	00174	sklad	6,43	6,43	1x 10m <sup>2</sup>	
DVE	Přízemí	318820	00175	sklad	9,84	9,84	1x 10m <sup>2</sup>	
DVE	Přízemí	318820	00176	okna	21,00	21,00	Stránky: 89 z 101	





Číslo	Právní jednání	MS	Právní jednání	Právní jednání	Právní jednání	Právní jednání	Právní jednání	Právní jednání	Právní jednání
C	Sil přiznání	212830	01525	laboratorní A19A	10,63	10,63	2x 7x 10x 10x		
C	Sil přiznání	212830	01526	pečet pracoviště	15,10	15,10	2x 17x 10x 10x		
C	Sil přiznání	212830	01527	číslice majákovost	13,69	13,69	2x 17x 10x 10x		
C	Sil přiznání	212830	01528	sklad materiálů	18,40	18,40	5x 10x 10x		
C	Sil přiznání	212830	01529	sklad	8,10	8,10	3x 10x 10x		
C	Sil přiznání	212830	01530	úklid místnosti	3,64	3,64	2x 17x 10x 10x		
C	Sil přiznání	212830	01531	vlodba	5,38	5,38	2x 17x 10x 10x		
C	Sil přiznání	212830	01532	schůzka bilance	116,59	116,59	7x 17x 10x 10x		
D	0	0							
C	Sil přiznání	212830	01533	KARHINOVASKULÁRNÍ CEDRIT			7x 10x 10x		
C	Sil přiznání	212830	01480	čísločka (řídící)	10,69	10,69			
C	Sil přiznání	212830	01481	3 lokková - JIP	59,26	59,26			
C	Sil přiznání	212830	01482	2 lokková - JIP	38,73	38,73			
C	Sil přiznání	212830	01483	1 lokková - JIP	19,05	19,05			
C	Sil přiznání	212830	01484	1 lokková - JIP	19,05	19,05			
C	Sil přiznání	212830	01485	2 lokková - JIP	39,32	39,32			
C	Sil přiznání	212830	01486	3 lokková - JIP	59,91	59,91			
C	Sil přiznání	212830	01487	darce	57,21	57,21			
C	Sil přiznání	212830	01488	slučovací sešita	15,08	15,08			
C	Sil přiznání	212830	01489	sociální zabezpečení	3,28	3,28			
C	Sil přiznání	212830	01490	předání	5,34	5,34			
C	Sil přiznání	212830	01491	pekový lokala	17,17	17,17			
C	Sil přiznání	212830	01492	předání	4,57	4,57			
C	Sil přiznání	212830	01493	sondážní sestava	3,10	3,10			
C	Sil přiznání	212830	01494	EMJ	12,23	12,23			
C	Sil přiznání	212830	01495	kapana koudelní	13,50	13,50			
C	Sil přiznání	212830	01496	WC znečistnění	1,82	1,82			
C	Sil přiznání	212830	01497	požární předsíň	5,90	5,90			
C	Sil přiznání	212830	01498	lokálna, úprava	26,72	26,72			
C	Sil přiznání	212830	01499	sesteriní skled	17,04	17,04			
C	Sil přiznání	212830	01500	střední přístroj	10,52	10,52			
C	Sil přiznání	212830	01501	ziská usazená	14,50	14,50			
C	Sil přiznání	212830	01502	úřední odměno, sňoz psalů	13,69	13,69	101		

C	Su příjezdi	212850	01495	účetnictví	účetnictví	8,18	8,18
C	Su příjezdi	212851	01500	úklid	úklid	4,79	4,79
C	Su příjezdi	212852	01504	army. údržba jíz. - mých	army. údržba jíz. - mých	2,87	2,87
C	Su příjezdi	212853	01501001	práce	práce	2,89	2,89
C	Su příjezdi	212854	01501014	sk	sk	1,83	1,83
C	Su příjezdi	212855	01502	okružní místnosti pro seřizovací	okružní místnosti pro seřizovací	4,18	4,18
C	Su příjezdi	212856	01503	parkoviště vozů	parkoviště vozů	5,38	5,38
C	Su příjezdi	212858	01504	údržba	údržba	166,82	166,82
C	Su příjezdi	212859	bez čísla	údržba zahradních	údržba zahradních	27,81	27,81
D	o	o					
E	Su příjezdi	219101	su příjezdi	ADMINISTRATIVNÍ PŘÍJÍM A	ADMINISTRATIVNÍ PŘÍJÍM A		
D	Su příjezdi	219101	01068	sdělovací	sdělovací	27,86	27,86
D	Su příjezdi	219101	01069	veřejná služba	veřejná služba	28,83	28,83
D	Su příjezdi	219101	01070	sklad	sklad	11,50	11,50
D	Su příjezdi	219101	01075	sklad	sklad	11,50	11,50
E	Su příjezdi	219101	01077	sociální zařízení - veřejná	sociální zařízení - veřejná	2,79	2,79
E	Su příjezdi	219101	01078	sociální zařízení - veřejná	sociální zařízení - veřejná	3,23	3,23
U	o	o					
E	Su příjezdi	219102	su příjezdi	ADMINISTRATIVNÍ PŘÍJÍM A	ADMINISTRATIVNÍ PŘÍJÍM A		
L	Su příjezdi	219102	01134	údržba OÚ, PD	údržba OÚ, PD	18,80	18,80
U	o	o					
číska do	Su příjezdi	219103	su příjezdi	CENTRÁLNÍ ŽURNÁLNÍ SLUŽ	CENTRÁLNÍ ŽURNÁLNÍ SLUŽ		
číska do	Su příjezdi	219103	01178	údržba - sanitární	údržba - sanitární	22,01	22,01
U	o	o					
F	Su příjezdi	219104	su příjezdi	VOZKOVÁ SLUŽBA - Odd. úř	VOZKOVÁ SLUŽBA - Odd. úř		
G	Su příjezdi	219104	01134	vozková služba	vozková služba	20,17	20,17
G	Su příjezdi	219104	01134001	práce	práce	2,50	2,50
E	Su příjezdi	219104	01134002	společné zařízení	společné zařízení	3,70	3,70
U	o	o					
L	Su příjezdi	219121	su příjezdi	Akutní ambulance při úř	Akutní ambulance při úř		
E	Su příjezdi	219121	1141	výhledová č. 4	výhledová č. 4	47,67	47,67
E	Su příjezdi	219121	1142	výhledová č. 3	výhledová č. 3	28,02	28,02
F	Su příjezdi	219121	1143	výhledová č. 2	výhledová č. 2	28,27	28,27

5x Po-Pe  
5x Po-Pe  
1x ústřed.  
1x ústřed.  
5x Po-Pe  
5x Po-Pe  
2x Po-Pe-Me  
7x Po-Me  
7x Po-Me  
7x Po-Me  
5x Po-Pe-Me  
5x Po-Pe-Me  
3x Po-Me

21,80  
28,83  
11,50  
11,50  
2,79  
3,23  
18,80  
22,01  
20,17  
2,50  
3,70  
47,67  
28,02  
28,27

21,80  
28,83  
11,50  
11,50  
2,79  
3,23  
18,80  
22,01  
20,17  
2,50  
3,70  
47,67  
28,02  
28,27

1.	So p[ro]st	219121	01146	skladov. s. l.	19.08	40.08	So p[ro]st
2.	So p[ro]st	219121	01149	skladov. s. l.	13.21	13.21	So p[ro]st
3.	So p[ro]st	219121	01151	skladov. s. l.	22.74	22.74	So p[ro]st
4.	So p[ro]st	219121	01151(01)	skladov. s. l.	2.83	2.83	So p[ro]st
5.	So p[ro]st	219121	01151(02)	skladov. s. l.	12.90	12.90	So p[ro]st
6.	So p[ro]st	219121	01152	skladov. s. l.	12.98	12.98	So p[ro]st
7.	So p[ro]st	219121	01157	skladov. s. l.	30.04	30.04	So p[ro]st
8.	So p[ro]st	219121	01158	skladov. s. l.	154.00	154.00	So p[ro]st
9.	So p[ro]st	219120		skladov. s. l.			
10.	So p[ro]st	219120	01155	skladov. s. l.	19.30	19.30	So p[ro]st
11.	So p[ro]st	219120	01155(01)	skladov. s. l.	3.01	3.01	So p[ro]st
12.	So p[ro]st	219120	01155(02)	skladov. s. l.	2.50	2.50	So p[ro]st
13.	So p[ro]st	219120	01155	skladov. s. l.	14.30	14.30	So p[ro]st
14.	So p[ro]st	219120	01155(01)	skladov. s. l.	8.30	8.30	So p[ro]st
15.	So p[ro]st	219120	01155(02)	skladov. s. l.	3.04	3.04	So p[ro]st
16.	So p[ro]st	219120	01155	skladov. s. l.	13.33	13.33	So p[ro]st
17.	So p[ro]st	219121	01157	skladov. s. l.	12.99	12.99	So p[ro]st
18.	So p[ro]st	219120	01158	skladov. s. l.	11.14	11.14	So p[ro]st
19.	So p[ro]st	219120	01159	skladov. s. l.	8.27	8.27	So p[ro]st
20.	So p[ro]st	219120	01160	skladov. s. l.	18.28	18.28	So p[ro]st
21.	So p[ro]st	219120	01161	skladov. s. l.	16.33	16.33	So p[ro]st
22.	So p[ro]st	219120	01162	skladov. s. l.	11.23	11.23	So p[ro]st
23.	So p[ro]st	219120	01163	skladov. s. l.	19.36	19.36	So p[ro]st
24.	So p[ro]st	219120	01164	skladov. s. l.	19.22	19.22	So p[ro]st
25.	So p[ro]st	219120	01166	skladov. s. l.	18.79	18.79	So p[ro]st
26.	So p[ro]st	219120	01167	skladov. s. l.	34.10	34.10	So p[ro]st
27.	So p[ro]st	219120	01168	skladov. s. l.	5.37	5.37	So p[ro]st
28.	So p[ro]st	219120	01169	skladov. s. l.	17.87	17.87	So p[ro]st
29.	So p[ro]st	219120	01170	skladov. s. l.	12.14	12.14	So p[ro]st
30.	So p[ro]st	219120	01171	skladov. s. l.	155.17	155.17	So p[ro]st
31.	So p[ro]st	219120	01172	skladov. s. l.	18.07	18.07	So p[ro]st
32.	So p[ro]st	219120	01173	skladov. s. l.	3.01	3.01	So p[ro]st
33.	So p[ro]st	219120	01174	skladov. s. l.	1.90	1.90	So p[ro]st



Číslo	Průběh	Číslo	Průběh	Průběh	Průběh	Průběh	Průběh	Průběh
E	Sn přizemí	219120	01174	žnk. rošový sál	38,64	35,00	3x (7x) Po-Ne	
B	Sn přizemí	219120	01175	sklad střešního materiálu	16,37	16,37	2x (7x) Po-Ne	
E	Sn přizemí	219120	01176	opravná nástroj	14,59	14,59	3x (7x) Po-Ne	
U	Sn přizemí	219120	01177	myši lekačů	13,61	13,61	3x (7x) Po-Ne	
B	Sn přizemí	219120	01148	výstrojná (HMAŽN) SESTRA	19,46	19,46	3x (7x) Po-Ne	
S	Sn přizemí	219120	01179	WC apochi řešení	8,24	8,24	2x (7x) Po-Ne	
E	Sn přizemí	219120	01180	šedsoš	1,72	1,72	2x (7x) Po-Ne	
E	Sn přizemí	219120	01180AH	WC zambalování	1,71	1,71	2x (7x) Po-Ne	
E	Sn přizemí	219120	01181	domní mistruel zambalování	21,12	21,12	2x (7x) Po-Ne	
E	Sn přizemí	219120	01181A01	předstř	2,09	2,09	2x (7x) Po-Ne	
E	Sn přizemí	219120	01182	DMZ	19,72	19,72	2x (7x) Po-Ne	
E	Sn přizemí	219120	01182A01	předstř	2,06	2,06	2x (7x) Po-Ne	
E	Sn přizemí	219120	01182A02	hygienická místnost	1,12	3,12	2x (7x) Po-Ne	
E	Sn přizemí	219120	01183	knoflíčková místnost	25,12	25,12	5x Po-Pi	
G	Sn přizemí	210120	01184	EMERY BOX-3-4L	62,39	62,39	3x (7x) Po-Ne	
F	Sn přizemí	219120	01185	EMERY BOX-4-5L	74,68	74,68	3x (7x) Po-Ne	
E	Sn přizemí	219120	01186	CCB BOX-11	26,37	26,37	3x (7x) Po-Ne	
E	Sn přizemí	219120	01187	CCB BOX-11	27,91	27,91	3x (7x) Po-Ne	
E	Sn přizemí	219120	01188	EMERY BOX-3-4L	52,79	52,79	3x (7x) Po-Ne	
E	Sn přizemí	219120	01189	CCB BOX-11	29,73	29,73	3x (7x) Po-Ne	
E	Sn přizemí	219120	01190	INTEKČNÍ BOX-11	29,59	29,59	3x (7x) Po-Ne	
E	Sn přizemí	219120	01193	sátek-PRÍPRAVNÁ ČÍKŮ	39,64	39,64	2x (7x) Po-Ne	
O	4	0						
O	5	0		Suterén I				
B	Suterén I	215232	1 suterén	KLANKA OIRL PRO DOŠPĚLÉ				
B	Suterén I	215232	02306	domní místnost podzemí	36,69	36,69	2x (7x) Po-Pi+1x (5x) Po-Ne	
B	Suterén I	215232	02307	kupeč zambalování	11,96	11,96	5x Po-Pi	
B	Suterén I	215232	02436	lodič	6,15	6,15	2x (7x) Po-Pi+1x (5x) Po-Ne	
B	Suterén I	215232	02408	3 lodičový pásy	25,75	25,75	2x (7x) Po-Pi+1x (5x) Po-Ne	
B	Suterén I	215232	02408A01	umývárna	5,48	5,48	2x (7x) Po-Pi+1x (5x) Po-Ne	
B	Suterén I	215232	02408A02	špachl	1,99	1,99	2x (7x) Po-Pi+1x (5x) Po-Ne	
B	Suterén I	215232	02408A03	WC	1,77	1,77	2x (7x) Po-Pi+1x (5x) Po-Ne	
B	Suterén I	215232	02408	3 lodičový pásy	23,52	23,52	2x (7x) Po-Pi+1x (5x) Po-Ne	

UZEK	PAVLAZ	NOV	SKLADNICA	NAZEV PRÁČNÍHO MÍSTA	ČÍSLO PRÁČNÍHO MÍSTA	POČET PRÁČNÍKŮ	POČET PRÁČNÍKŮ	POČET PRÁČNÍKŮ	POČET PRÁČNÍKŮ
B	Suterén I	215232	02416	3 lůžkový pokoj		23,52	23,52	2x(Po-Pá)+1x(So,Ne)	
B	Suterén I	215232	02416001	umyvárna		5,42	5,42	2x(Po-Pá)+1x(So,Ne)	
B	Suterén I	215232	02416002	sprcha		1,99	1,99	2x(Po-Pá)+1x(So,Ne)	
B	Suterén I	215232	02416003	WC		1,77	1,77	2x(Po-Pá)+1x(So,Ne)	
B	Suterén I	215232	02416004	3 lůžkový pokoj		23,52	23,52	2x(Po-Pá)+1x(So,Ne)	
B	Suterén I	215232	02416005	umyvárna		5,42	5,42	2x(Po-Pá)+1x(So,Ne)	
B	Suterén I	215232	02416006	sprcha		1,99	1,99	2x(Po-Pá)+1x(So,Ne)	
B	Suterén I	215232	02416007	WC		1,77	1,77	2x(Po-Pá)+1x(So,Ne)	
B	Suterén I	215232	02416008	3 lůžkový pokoj		23,52	23,52	2x(Po-Pá)+1x(So,Ne)	
B	Suterén I	215232	02416009	umyvárna		5,42	5,42	2x(Po-Pá)+1x(So,Ne)	
B	Suterén I	215232	02416010	WC		1,77	1,77	2x(Po-Pá)+1x(So,Ne)	
B	Suterén I	215232	02416011	3 lůžkový pokoj		23,52	23,52	2x(Po-Pá)+1x(So,Ne)	
B	Suterén I	215232	02416012	umyvárna		5,42	5,42	2x(Po-Pá)+1x(So,Ne)	
B	Suterén I	215232	02416013	WC		1,77	1,77	2x(Po-Pá)+1x(So,Ne)	
B	Suterén I	215232	02416014	3 lůžkový pokoj		23,52	23,52	2x(Po-Pá)+1x(So,Ne)	
B	Suterén I	215232	02416015	umyvárna		5,42	5,42	2x(Po-Pá)+1x(So,Ne)	
B	Suterén I	215232	02416016	WC		1,99	1,99	2x(Po-Pá)+1x(So,Ne)	
B	Suterén I	215232	02416017	3 lůžkový pokoj		1,77	1,77	2x(Po-Pá)+1x(So,Ne)	
B	Suterén I	215232	02416018	umyvárna		23,52	23,52	2x(Po-Pá)+1x(So,Ne)	
B	Suterén I	215232	02416019	WC		20,06	20,06	2x(Po-Pá)+1x(So,Ne)	
B	Suterén I	215232	02416020	3 lůžkový pokoj		1,73	1,73	2x(Po-Pá)+1x(So,Ne)	
B	Suterén I	215232	02416021	umyvárna		1,39	1,39	2x(Po-Pá)+1x(So,Ne)	
B	Suterén I	215232	02416022	WC		1,94	1,94	2x(Po-Pá)+1x(So,Ne)	
B	Suterén I	215232	02416023	3 lůžkový pokoj		16,91	16,91	5x(Po-Pá)	
B	Suterén I	215232	02416024	umyvárna		10,83	10,83	2x(Po-Pá)+1x(So,Ne)	
B	Suterén I	215232	02416025	WC		13,81	13,81	2x(Po-Pá)+1x(So,Ne)	
B	Suterén I	215232	02416026	3 lůžkový pokoj		1,57	1,57	2x(Po-Pá)+1x(So,Ne)	
B	Suterén I	215232	02416027	umyvárna		2,09	2,09	2x(Po-Pá)+1x(So,Ne)	
B	Suterén I	215232	02416028	WC		2,45	2,45	2x(Po-Pá)+1x(So,Ne)	
B	Suterén I	215232	02416029	3 lůžkový pokoj		3,24	3,24	5x(Po-Pá)	

stránka 92 z 101

B	Suterén I	215232	02426	výšetrovia	18,46	18,46	3x(Po-Pa)+1x(So,Ne)
B	Suterén I	215232	02427	diagnostické	4,26	4,26	5x Po-Pi
B	Suterén I	215232	02428	čajová kuchtyn	12,37	12,37	2x(Po-Pa)+1x(So,Ne)
B	Suterén I	215232	02428/01	odkladací miestnosť	3,84	3,84	1x týždeň
B	Suterén I	215232	02429	úklid	10,63	10,63	2x(Po-Pá)+1x(So,Ne)
B	Suterén I	215232	02430	DMZ	11,86	11,86	5x Po-Pi
B	Suterén I	215232	02431	čistiaci miestnosť	13,78	13,78	2x(Po-Pa)+1x(So,Ne)
U	Suterén I	215232	02432	sklad materiálu	18,40	18,40	1x týždeň
B	Suterén I	215232	02433	sklad špinavého prádla	8,10	8,10	5x Po-Pi
P	Suterén I	215232	02434	WC pocrtení	4,69	4,69	2x(Po-Pá)+1x(So,Ne)
B	Suterén I	215232	02435	parkovisko vozíka	5,38	5,38	2x(Po-Pá)+1x(So,Ne)
B	Suterén I	215232	02436	schodba	6,35	6,35	2x(Po-Pá)+1x(So,Ne)
B	Suterén I	215232	02436	čistota	116,80	116,80	7x (Po-Pi)

Číslo	Druh pěstované plodiny	Okres	Číslo pozemku	Průměrná výnosnost (t/ha)	Průměrný obsah živin (%)	Průměrný obsah živin (t/ha)	Průměrný obsah živin (t/ha)	
A	Sukerůn I	215232	02406	požární předsín	5,90	5x	Pa-Pe	
B	Sukerůn I	215230	I sukerůn					
C	Sukerůn I	215230	02310	šedá zemědělnice	0,20	9 70	7x	Pa-20
B	Sukerůn I	215230	02311	okrajní místnost pěstování	34,36	34,36	2x	Pa-Pe-Li-Mg-Si-Ne
B	Sukerůn I	215230	02312	místnost pro zemědě	15,09	15,09	3x	45let
B	Sukerůn I	002200	2313	WC 7	5,20	5,20	2x	(7x) Pa-Ne
B	Sukerůn I	002200	2314	WC 3A	4,80	4,80	2x	(7x) Pa-Ne
B	Sukerůn I	215230	02403	šedba	0,15	0,15	2x	Pa-Pe-Li-Mg-Si-Ne
B	Sukerůn I	215230	02437	3 lůžkový pokoj	25,74	25,75	2x	Pa-Pe-Li-Mg-Si-Ne
B	Sukerůn I	215230	0243701	umývatelna	5,42	5,42	2x	Pa-Pe-Li-Mg-Si-Ne
B	Sukerůn I	215230	0243702	špice	4,99	1,99	2x	Pa-Pe-Li-Mg-Si-Ne
B	Sukerůn I	215230	0243703	WC	1,77	1,77	2x	Pa-Pe-Li-Mg-Si-Ne
B	Sukerůn I	215230	02438	3 lůžkový pokoj	23,52	23,52	2x	Pa-Pe-Li-Mg-Si-Ne
B	Sukerůn I	215230	02439	3 lůžkový pokoj	23,52	23,52	2x	Pa-Pe-Li-Mg-Si-Ne
B	Sukerůn I	215230	0243901	umývatelna	5,42	5,42	2x	Pa-Pe-Li-Mg-Si-Ne
B	Sukerůn I	215230	0243902	špice	1,99	1,99	2x	Pa-Pe-Li-Mg-Si-Ne
B	Sukerůn I	215230	0243903	WC	1,77	1,77	2x	Pa-Pe-Li-Mg-Si-Ne
B	Sukerůn I	215230	02440	3 lůžkový pokoj	23,52	23,52	2x	Pa-Pe-Li-Mg-Si-Ne
B	Sukerůn I	215230	02441	3 lůžkový pokoj	23,52	23,52	2x	Pa-Pe-Li-Mg-Si-Ne
B	Sukerůn I	215230	0244101	umývatel	5,42	5,42	2x	Pa-Pe-Li-Mg-Si-Ne
B	Sukerůn I	215230	0244102	špice	4,99	1,99	2x	Pa-Pe-Li-Mg-Si-Ne
B	Sukerůn I	215230	0244103	WC	1,77	1,77	2x	Pa-Pe-Li-Mg-Si-Ne
B	Sukerůn I	215230	02442	3 lůžkový pokoj	23,52	23,52	2x	Pa-Pe-Li-Mg-Si-Ne
B	Sukerůn I	215230	02443	55 šedba	23,44	23,44	2x	Pa-Pe-Li-Mg-Si-Ne
B	Sukerůn I	215230	0244301	umývatelna	3,22	3,22	2x	Pa-Pe-Li-Mg-Si-Ne
B	Sukerůn I	215230	0244302	špice	1,76	1,76	2x	Pa-Pe-Li-Mg-Si-Ne
B	Sukerůn I	215230	0244303	WC	2,10	2,10	2x	Pa-Pe-Li-Mg-Si-Ne
B	Sukerůn I	215230	02444	šedba	23,44	23,44	2x	Pa-Pe-Li-Mg-Si-Ne
B	Sukerůn I	215230	0244401	umývatelna	2,44	2,44	2x	Pa-Pe-Li-Mg-Si-Ne
B	Sukerůn I	215230	0244402	WC	1,33	1,33	2x	Pa-Pe-Li-Mg-Si-Ne
B	Sukerůn I	215230	02445	3 lůžkový pokoj	23,52	23,52	2x	Pa-Pe-Li-Mg-Si-Ne
B	Sukerůn I	215230	0244501	umývatelna	5,42	5,42	2x	Pa-Pe-Li-Mg-Si-Ne

Průměrná z. 0,04

H	Suterén I	215230	0244507	opreba	1,09	1,90	2x Pb-190 + 1x So-Nc
B	Suterén I	215230	0244503	WC	1,77	1,77	2x Pb-190 + 1x So-Nc
H	Suterén I	215230	02446	3 bodkové pokroč	23,52	23,52	2x Pb-190 + 1x So-Nc
B	Suterén I	215230	02447	1 bodkové pokroč	20,66	20,66	2x Pb-190 + 1x So-Nc
B	Suterén I	215230	0244701	umývanie	1,74	1,74	2x Pb-190 + 1x So-Nc
B	Suterén I	215230	0244702	opreba	1,39	1,39	2x Pb-190 + 1x So-Nc
B	Suterén I	215230	02448	pokoj lebné	16,94	16,94	5x Pb-P
H	Suterén I	215230	02449	stánuček sešita	11,60	11,60	5x Pb-P
B	Suterén I	215230	02450	1 bodkové pokroč	13,81	13,81	2x Pb-190 + 1x So-Nc
H	Suterén I	215230	0245001	WC	1,57	1,57	2x Pb-190 + 1x So-Nc
B	Suterén I	215230	0245002	opreba	2,09	2,09	2x Pb-190 + 1x So-Nc
B	Suterén I	215230	02452	WC, zmlčovacie	2,45	2,45	2x Pb-190 + 1x So-Nc
B	Suterén I	215230	02454	sklad cestelku priadla	3,24	3,24	7x Pb-B
B	Suterén I	215230	02455	vyšetrovanie	18,58	18,58	2x Pb-190 + 1x So-Nc
B	Suterén I	215230	02456	ajurmagistrie	-1,26	-1,26	1x Pb-B
B	Suterén I	215230	02457	čajovňa kuchyná	12,82	12,82	2x Pb-190 + 1x So-Nc
B	Suterén I	215230	0245701	vedľajšie miestnosti	3,84	3,84	7x Pb-N
B	Suterén I	215230	02458	uklad	10,33	10,33	2x Pb-190 + 1x So-Nc
B	Suterén I	215230	02459	ložnô miestnosť	11,80	11,80	2x Pb-190 + 1x So-Nc
B	Suterén I	215230	02460	čistiaci priestor	13,78	13,78	2x Pb-190 + 1x So-Nc
B	Suterén I	215230	02461	sklad mliečnej	18,40	18,40	7x Pb-N
B	Suterén I	215230	02462	sklad	8,10	8,10	1x Pb-B
B	Suterén I	215230	02463	WC, pasenie	4,69	4,69	2x Pb-190 + 1x So-Nc
B	Suterén I	215230	02464	parkovisko vpravo	5,38	5,38	2x Pb-190 + 1x So-Nc
B	Suterén I	215230	02465	chodba	0,35	0,35	2x Pb-190 + 1x So-Nc
B	Suterén I	215230	02465	chodba	116,20	116,20	5x Pb-P
B	Suterén I	215230	02465	zadná priľahlá	5,90	5,90	5x Pb-P
B	II	II	II				
C	Suterén I	007208	I suterén	SPUJEČNI PRÍSTAVKY - NSUF			
C	Suterén I	007208	02372	ústn. vchod násti. omuža	3,47	3,47	2x Pb-190-Nc
C	Suterén I	007208	0237201	WC	4,18	4,18	2x Pb-190-Nc
C	Suterén I	007208	0237202	WC	1,34	1,34	2x Pb-190-Nc
B	S	007208	50111	ústn. vchod žens	1,20	1,20	7x Pb-N

B/C	Suterén I	215201	02356	pracovní představy	20,33	20,33	5x Po-Pá
B/C	Suterén I	215201	02356/001	předs.c.	3,58	3,58	5x Po-Pá
B/C	Suterén I	215201	02356/002	sklad. zřízení	3,67	3,67	5x Po-Pá
B/C	Suterén I	215201	02357	lekárský materiál	14,60	14,60	5x Po-Pá
B/C	Suterén I	215201	02357/01	předs.c.	3,61	3,61	5x Po-Pá
B/C	Suterén I	215201	02357/002	speciální zařízení	3,67	3,67	5x Po-Pá
B/C	Suterén I	215201	02358	konstr.nab.	46,84	46,84	5x Po-Pá
B/C	Suterén I	215201	02315	uklid.	8,88	8,88	5x Po-Pá
B/C	Suterén I	215201	02316/002	skladby	16,10	16,10	5x Po-Pá
B/C	Suterén I	215201	02317	připravna	22,28	22,28	5x Po-Pá
B/C	Suterén I	215201	02317/001	připravna a kuchyňská	16,99	16,99	5x Po-Pá
B/C	Suterén I	215201	02360	sklad	15,91	15,91	1x úpř.
B/C	Suterén I	215240	1 suterén	KLIMKA ORI PRO DOSPĚLÉ			
B/C	Suterén I	215240	01RAČNÍ SÁL				
B/C	Suterén I	215240	1a suterén Po-P				5x Po-Pá
B/C	Suterén I	215240	02361	Zajištění stala služba Po-Út 12.00	3,70	3,70	5x Po-Pá
B/C	Suterén I	215240	02361/001	práskín	2,92	2,92	
B/C	Suterén I	215240	02361/002	WC	3,59	3,59	
B/C	Suterén I	215240	02361/003	WC	3,59	3,59	
B/C	Suterén I	215240	02361/004	WC	3,59	3,59	
B/C	Suterén I	215240	02362	uněvárna s oblož. - izuži	3,09	3,09	
B/C	Suterén I	215240	02362/001	posody	4,04	4,04	
B/C	Suterén I	215240	02362/002	WC	1,33	1,33	
B/C	Suterén I	215240	02363	připravna pncena	18,85	18,85	
B/C	Suterén I	215240	02364	sklad	9,91	9,91	
B/C	Suterén I	215240	02365	operacní sál	48,53	48,53	
B/C	Suterén I	215240	02379	sklad	9,51	9,51	
B/C	Suterén I	215240	02380	DHLZ + čerova kuchyň	20,58	20,58	
B/C	Suterén I	215240	02321	připravna	14,85	14,85	
B/C	Suterén I	215240	02322	etabloskupce	22,78	22,78	
B/C	Suterén I	215240	02323/01	uněvárna izuži	1,95	1,95	
B/C	Suterén I	215240	02323/002	iz. izuži	1,94	1,94	SarAnka/097 01



C	Suterén I	215250	42467	filtr	6,30	6,30	3x (Po-Pb) + 2xSo, Ni
C	Suterén II	215250	42485	paž předsíní	5,90	5,90	5x Pb-Pb
C	Suterén I	215250	02468	3 lažková JIP	59,26	59,26	3x (Po-Pb) + 2xSo, Ni
C	Suterén I	215250	02409	2 lažková JIP	38,73	38,73	3x (Po-Pb) + 2xSo, Ni
C	Suterén I	215250	02476	1 lažková JIP	19,15	19,05	3x (Po-Pb) + 2xSo, Ni
C	Suterén I	215250	02471	1 lažková JIP	19,05	19,05	3x (Po-Pb) + 2xSo, Ni
C	Suterén I	215250	02472	2 lažková JIP	39,32	39,32	3x (Po-Pb) + 2xSo, Ni
C	Suterén I	215250	02473	3 lažková JIP	54,31	54,31	3x (Po-Pb) + 2xSo, Ni
C	Suterén I	215250	02474	dveř	57,21	57,21	3x (Po-Pb) + 2xSo, Ni
C	Suterén I	215250	02475	DIMZ + čepová kuchyň	15,08	15,08	2x (7xPo-Ne
C	Suterén I	215250	02475/01	sociální zařízení	3,28	3,28	2x (7xPo-Ne
C	Suterén I	215250	02475/02	předst. b.	5,34	5,34	2x (7xPo-Ne
C	Suterén I	215250	02476	pokoj lékaře	17,17	17,17	5x Po-Pb
C	Suterén I	215250	02476/01	prešín	4,57	4,57	5x Pb-Pb
C	Suterén I	215250	02476/02	sociální zařízení	3,10	3,10	5x Pb-Pb
C	Suterén I	215250	02477	stomátní vesta	12,23	12,23	5x Pb-Pb
C	Suterén I	215250	02478	čepová kuchyň	12,50	12,50	2x (7xPo-Ne
C	Suterén I	215250	02478/01	uklid	1,39	1,39	2x (7xPo-Ne
C	Suterén I	215250	02479	WC zapešletovo	1,82	1,82	2x (7xPo-Ne
C	Suterén I	215250	02481	vyšefrovna	26,72	26,72	3x (Po-Pb) + 2xSo, Ni
C	Suterén I	215250	02482	skláň přístrojů	17,04	17,04	2x (7xPo-Ne
C	Suterén I	215250	02483	skláň čistič páje	10,52	10,52	2x (7xPo-Ne
C	Suterén I	215250	02484	lázeň plovárna	14,50	14,50	2x (7xPo-Ne
C	Suterén I	215250	02485	čistka ústřední	13,69	13,69	2x (7xPo-Ne
C	Suterén I	215250	02486	sklad materiálů	8,10	8,10	3x (7xPo-Ne
C	Suterén I	215250	02487	uklid	9,79	9,79	2x (7xPo-Ne
C	Suterén I	215250	02488	ústřední pte - litoz	2,87	2,87	7x Po-Ne
C	Suterén I	215250	02488/01	pusšky	2,86	2,86	2x (7xPo-Ne
C	Suterén I	215250	02488/02	WC	1,80	1,80	2x (7xPo-Ne
C	Suterén I	215250	02489	příst. rumin p. - zeb	4,08	4,08	2x (7xPo-Ne
C	Suterén I	215250	02490	parkoviště vozíků	5,38	5,38	3x (Po-Pb) + 2xSo, Ni
C	Suterén I	215250	02491	chodba	106,82	106,82	3x (Po-Pb) + 2xSo, Ni
II	D	II					



C	Sutereri I	217350	0250201	WC		0,09	0,09	0,09	2x100
C	Sutereri I	217350	02503	pešoy tekufe		19,17	17,17	17,17	5x100-1/2
C	Sutereri I	217350	02504	vičini-šaroy		11,17	11,17	11,17	5x100-1/2
C	Sutereri I	217350	02505	šronaf		0,08	14,08	14,08	5x100-1/2
C	Sutereri I	217350	02505/01	WC		1,18	1,18	1,18	5x100
C	Sutereri I	217350	02505/02	šronaf		1,67	1,67	1,67	1x100
C	Sutereri I	217350	02507	WC (zanesenoma)		1,82	1,82	1,82	2x170(100-100)
C	Sutereri I	217350	02508	akos (pateho) jondja		4,76	4,76	4,76	5x100
C	Sutereri I	217350	02510	skketovoyu		20,47	20,47	20,47	7x100-1/2
C	Sutereri I	217350	02511	vyevka		3,19	3,19	3,19	7x100-1/2
C	Sutereri I	217350	02512	šonoy kuchyó		10,28	10,28	10,28	7x100-1/2
C	Sutereri I	217350	02512/01	radhoboi (mashinai)		3,84	1,89	1,89	7x100-1/2
C	Sutereri I	217350	02513	skhad		10,63	10,63	10,63	7x100-1/2
C	Sutereri I	217350	02514	šonoy jondja		15,00	15,00	15,00	2x170(100-100)
C	Sutereri I	217350	02515	košoi (mashinai)		17,20	17,20	17,20	2x170(100-100)
C	Sutereri I	217350	02516	DMI		18,40	18,40	18,40	2x170(100-100)
C	Sutereri I	217350	02517	skhad		8,10	8,10	8,10	1x100
C	Sutereri I	217350	02518	WC (pesenoi)		4,64	4,64	4,64	2x170(100-100)
C	Sutereri I	217350	02519	šonoyvob vyevka		3,38	3,38	3,38	5x100
C	Sutereri I	217350	02520	šodba		11,08	11,08	11,08	2x170(100-100)
C	Sutereri I	0							
C/D	Sutereri I	993001		ŠUNJKA REHAHUE ITAKU - vob					
C/D	Sutereri I	993001	02291	seharafka		13,58	13,58	13,58	5x100-1/2
C/D	Sutereri I	993001	02291/01	prešoi		5,19	5,19	5,19	5x100-1/2
C/D	Sutereri I	993001	02291/02	šonoy kuchyó		2,20	2,20	2,20	5x100-1/2
C/D	Sutereri I	993001	02294	seharafka (akofak)		10,00	10,00	10,00	5x100-1/2
C/D	Sutereri I	993001	02294/01	prešoi - šonoy kuchyó		3,91	3,91	3,91	5x100-1/2
C/D	Sutereri I	993001	02295	pešonofa		28,19	28,19	28,19	5x100-1/2
C/D	Sutereri I	993001	02295/01	prešoi		6,05	6,30	6,30	5x100-1/2
C/D	Sutereri I	993001	02295/02	šonoyvob vyevka		3,78	3,78	3,78	5x100-1/2
C/D	Sutereri I	993021		ŠUNJKA REHAHUE ITAKU - NS					
C/D	Sutereri I	993021	02058	šonoyvob vyevka		23,28	23,28	23,28	5x100-1/2

C/D	Suterén I	993021	02285801	predsín	4,23	4,23	5x Po-Pa
C/D	Suterén I	993021	02058002	sociálna zariadení	3,50	3,50	5x Po-Pá
C/D	Suterén I	993021	02059	ordnárskosť 6	17,54	17,54	5x Po-Pá
C/D	Suterén I	993021	02060	ordnárskosť 7	12,41	12,41	5x Po-Pá
C/D	Suterén I	993021	02270	šport	8,45	8,45	5x Po-Pa
C/D	Suterén I	993021	02272	služba personálu	21,00	21,00	5x Po-Pa
C/D	Suterén I	993021	0227201	sociálna zariadení	2,25	2,25	5x Po-Pá
C/D	Suterén I	993021	0227202	predsín	8,86	8,86	5x Po-Pa
C/D	Suterén I	993021	02273	sklad	13,44	13,44	1x týždeň
C/D	Suterén I	993021	02274	služba	16,15	16,15	5x Po-Pa
C/D	Suterén I	993021	02275	sklad chlebových	13,44	13,44	1x týždeň
C/D	Suterén I	993021	0227501	obslužba učňi	8,91	8,91	5x Po-Pa
C/D	Suterén I	993021	0227502	sklad	20,42	20,42	1x týždeň
C/D	Suterén I	993021	02276	chodba	15,94	15,94	5x Po-Pa
C/D	Suterén I	993021	02277	chodba	21,02	21,02	5x Po-Pa
C/D	Suterén I	993021	0227701	vyšeňovanie VI	9,67	9,67	5x Po-Pá
C/D	Suterén I	993021	0227702	pracovná miestnosť	12,11	12,11	1x týždeň
C/D	Suterén I	993021	0227703	pracovná PC	6,92	6,92	5x Po-Pá
C/D	Suterén I	993021	02278	umývárna WC-Jenny - pracovná	2,60	2,60	5x Po-Pá
C/D	Suterén I	993021	0227801	predsín	1,82	1,82	5x Po-Pa
C/D	Suterén I	993021	0227802	WC	1,35	1,35	5x Po-Pa
C/D	Suterén I	993021	0227803	WC	1,35	1,35	5x Po-Pá
C/D	Suterén I	993021	02280	umývárna WC-mučič a pracovní	2,60	2,60	5x Po-Pa
C/D	Suterén I	993021	0228001	predsín	4,76	4,76	5x Po-Pá
C/D	Suterén I	993021	0228002	WC	1,81	1,81	5x Po-Pa
C/D	Suterén I	993021	02281	sklad	12,67	12,67	1x týždeň
C/D	Suterén I	993021	02282	chodba	12,78	12,78	5x Po-Pá
C/D	Suterén I	993021	02283	vyšeňovanie IV	32,03	32,03	5x Po-Pa
C/D	Suterén I	993021	0228301	vyšeňovanie V	16,94	16,94	5x Po-Pá
C/D	Suterén I	993021	02284	chodba	18,78	18,78	5x Po-Pá
C/D	Suterén I	993021	0228401	vyšeňovanie I	19,82	19,82	5x Po-Pa
C/D	Suterén I	993021	0228402	vyšeňovanie II	16,30	16,30	5x Po-Pá
C/D	Suterén I	993021	0228403	vyšeňovanie III	27,51	27,51	5x Po-Pa

C/D	Suterén I	993021	02285	IMZ	2097	2997	5x Po-P
C/D	Suterén I	993021	022859	pridech	3,58	3,58	5x Po-P
C/D	Suterén I	993021	0228502	sociálny zariaden	3,78	3,78	5x Po-P
C/D	Suterén I	993021	02286	odmúca 4	19,25	19,25	5x Po-P
C/D	Suterén I	993021	0228601	pridech	3,15	3,15	5x Po-P
C/D	Suterén I	993021	0228602	sociálny zariaden	3,01	3,01	5x Po-P
C/D	Suterén I	993021	02287	odmúca 3	19,25	19,25	5x Po-P
C/D	Suterén I	993021	0228701	pridech	3,15	3,15	5x Po-P
C/D	Suterén I	993021	0228702	sociálny zariaden	3,78	3,78	5x Po-P
C/D	Suterén I	993021	02288	odmúca 2 - AMU spravidlné	17,61	17,61	5x Po-P
C/D	Suterén I	993021	0228801	pridech	2,58	2,58	5x Po-P
C/D	Suterén I	993021	0228802	sociálny zariaden	3,01	3,01	5x Po-P
C/D	Suterén I	993021	02289	zariadenie účtu pre ZP	14,20	14,20	5x Po-P
C/D	Suterén I	993021	0228901	pridech	2,87	2,87	5x Po-P
C/D	Suterén I	993021	0228902	sociálny zariaden	2,74	2,74	5x Po-P
C/D	Suterén I	993021	02290	zariadenie školský priestor	19,17	19,17	5x Po-P
C/D	Suterén I	993021	0229001	pridech	2,60	2,60	5x Po-P
C/D	Suterén I	993021	0229002	sociálny zariaden	3,15	3,15	5x Po-P
C/D	Suterén I	993021	02292	zariadenie zubovotnycky	18,66	18,66	5x Po-P
C/D	Suterén I	993021	0229201	sociálny zariaden	3,75	3,75	5x Po-P
C/D	Suterén I	993021	02293	pridech 1	17,92	17,92	5x Po-P
U	II	0					
D	Suterén I	993025	1 suterén	KLIMKA REHAJNICE - NS			
D	Suterén I	993025	42070	čikárna	10,58	10,58	5x Po-P
D	Suterén I	993025	0207001	čikárna (02-ho)	61,57	61,57	5x Po-P
D	Suterén I	993025	42071	videlne vodovod	9,60	9,60	5x Po-P
D	Suterén I	993025	0207001	sklad čističa prachu	8,61	8,61	5x Po-P
D	Suterén I	993025	02072	stĺžovňa 2	22,64	22,64	5x Po-P
D	Suterén I	993025	02073	stĺžovňa 3	25,19	25,19	5x Po-P
D	Suterén I	993025	02074	vedus. inž. skupina - v. s. b. r. b. a.	24,53	24,53	5x Po-P
D	Suterén I	993025	02075	sklad	22,79	22,79	5x Po-P
D	Suterén I	993025	0207501	vysťahovacia 13	13,52	13,52	5x Po-P
D	Suterén I	993025	02076	inštal. v. s. b. r. b. a. 2	25,00	25,00	5x Po-P





D	Sulawesi 1	99/025	02/12	Indonesië 2	20,64	20,64	20,64	2x10-10
D	Sulawesi 1	99/025	02/12/01	Ind	1,96	1,96	1,96	2x10
D	Sulawesi 1	99/025	02/12/02	Sch	1,96	1,96	1,96	2x10
D	Sulawesi 1	99/025	02/13	Indonesië 1	20,83	20,83	20,83	2x10/10
D	Sulawesi 1	99/025	02/13/01	Ind	4,13	4,13	4,13	2x10
D	Sulawesi 1	99/025	02/13/02	Ind	1,96	1,96	1,96	2x10
D	Sulawesi 1	99/025	02/14	Indonesië 2	20,83	20,83	20,83	2x10/10
D	Sulawesi 1	99/025	02/14/01	Ind	2,13	2,13	2,13	2x10
D	Sulawesi 1	99/025	02/14/02	Ind	1,96	1,96	1,96	2x10
D	Sulawesi 1	99/025	02/15	Indonesië 1	20,60	20,60	20,60	2x10/10
D	Sulawesi 1	99/025	02/15/01	Ind	1,96	1,96	1,96	2x10/10
D	Sulawesi 1	99/025	02/15/02	Ind	1,96	1,96	1,96	2x10/10
D	Sulawesi 1	99/025	02/16	Andal pralim	8,97	8,97	8,97	2x10/10
D	Sulawesi 1	99/025	02/16/2	Indonesië 1	57,56	57,56	57,56	2x10/10
D	Sulawesi 1	99/025	02/16/1	Indonesië 1 - 1998 - 1999	2,38	2,38	2,38	2x10/10
D	Sulawesi 1	99/025	02/15/2/01	Indonesië	2,21	2,21	2,21	2x10/10
D	Sulawesi 1	99/025	02/15/2/02	WC	1,26	1,26	1,26	2x10/10
D	Sulawesi 1	99/025	02/15/1	Indonesië WC - 1999 - 2000	2,26	2,26	2,26	2x10/10
D	Sulawesi 1	99/025	02/15/01	Indonesië	1,94	1,94	1,94	2x10/10
D	Sulawesi 1	99/025	02/15/02	WC	1,26	1,26	1,26	2x10/10
D	Sulawesi 1	99/025	02/16/1	Indonesië	14,53	14,53	14,53	2x10/10
D	Sulawesi 1	99/025	02/15	Schou pro-atta - 1999/2000 1	23,38	23,38	23,38	2x10/10
D	Sulawesi 1	99/025	02/16	Indonesië pro-atta	20,10	20,10	20,10	2x10/10
D	Sulawesi 1	99/025	02/16/1	WC	26,47	26,47	26,47	2x10/10
D	Sulawesi 1	99/025	02/16/2	Indonesië	26,37	26,37	26,37	2x10/10
D	Sulawesi 1	99/025	02/16/1	Indonesië	24,11	24,11	24,11	2x10/10
D	Sulawesi 2	0	0	Sulawesi 2				
C	Sulawesi 2	21135	2. august	DE CIBIRIGURJA RI (SOLJA RI)				
C	Sulawesi 2	21135	0. august 19. 0					
C	Sulawesi 2	21135	03/03	Indonesië pro-remble	15,07	15,07	15,07	2x10/10
C	Sulawesi 2	21135	03/04	Ind	6,20	6,20	6,20	2x10
C	Sulawesi 2	21135	03/01	Ind	10,66	10,66	10,66	2x10/10



C	Suterén 2	214701	0316303	WC ročnístanič	2,19	2,19	5x P6-
C	Suterén 2	214701	0316319	sklad	112,35	117,55	5x P6-
C	Suterén 2	214701	03164	archiv	22,12	22,12	1815d
C	Suterén 2	214701	03165	čajová kuchyň	9,80	9,86	1815d
C	Suterén 2	214701	03166	sklad špinavého prádla	10,71	10,71	1815d
C	Suterén 2	214701	0316601	obop abnového prádla	5,30	5,30	5x P6-
C	Suterén 2	214701	03167	sklad čisticího prádla	8,20	8,20	1815d
C	Suterén 2	214701	03168	medice	5,73	15,73	2815d
C	Suterén 2	214701	03169	apodary	16,56	16,56	2x P6-
C	Suterén 2	214701	03170	světelná zářivka - muž	3,03	3,03	2x P6-
C	Suterén 2	214701	0317001	posuv	3,25	3,25	2x P6-
C	Suterén 2	214701	0317002	WC	1,31	1,31	2x P6-
C	Suterén 2	214701	0317003	WC	1,31	1,31	2x P6-
C	Suterén 2	214701	03171	okna	3,51	3,51	2x P6-
C	Suterén 2	214701	03172	vnější zářivka	2,87	2,87	2x P6-
C	Suterén 2	214701	0317201	preslona	2,31	2,31	2x P6-
C	Suterén 2	214701	0317202	WC	1,31	1,31	2x P6-
C	Suterén 2	214701	0317203	WC	1,31	1,31	2x P6-
C	Suterén 2	214701	03173	chodba	09,48	09,48	5x P6-
C	Suterén 2	214701	03174	parkoviště vozíků	12,22	12,22	5x P6-
C	Suterén 2	214701	03175	sklad	9,66	9,66	1815d
C	Suterén 2	214701	03176	pekový bekaie	28,06	28,06	2815d
C	Suterén 2	214701	03177	pekový lešare	14,22	14,22	2815d
C	Suterén 2	214701	0317701	okna	3,54	3,54	2815d
C	Suterén 2	214701	0317802	socialní zařízení	3,67	3,67	2815d
C	Suterén 2	214701	03178	okna bekaie	17,11	17,11	2815d
C	Suterén 2	214701	0317801	okna	3,40	3,40	2815d
C	Suterén 2	214701	0317802	socialní zařízení	3,67	3,67	2815d
C	Suterén 2	214701	03179	vstupní skříňka	14,28	14,28	2815d
C	Suterén 2	214701	0317901	okna	3,16	3,16	2815d
C	Suterén 2	214701	0317902	socialní zařízení	3,67	3,67	2815d
C	Suterén 2	214701	03180	sekrečníka	13,64	13,64	2815d
C	Suterén 2	214701	03181	vstupní zábranička	5,41	5,41	2815d
Spolu: 410 z 120							



Šifra	Opis	Šifra	Opis	Šifra	Opis	Šifra	Opis	Šifra	Opis
C	Suterren 2	214701	10118100	brodovi	2,77			2x 15d	
C	Suterren 2	214701	03118100	vojni brodovi	3,70			2x 15d	
C	Suterren 2	214701	031182	vojni brodovi	14,34			2x 15d	
C	Suterren 2	214701	031183	vojni brodovi	12,84			2x 15d	
C	Suterren 2	214701	03118401	vojni brodovi	5,34			2x 15d	
C	Suterren 2	214701	031184	vojni brodovi	19,77			2x 15d	
C	Suterren 2	214701	03118501	vojni brodovi	3,58			2x 15d	
C	Suterren 2	214701	031185	vojni brodovi	14,22			2x 15d	
C	Suterren 2	214701	03118501	vojni brodovi	3,54			2x 15d	
C	Suterren 2	214701	03118502	vojni brodovi	3,07			2x 15d	
C	Suterren 2	214701	031186	vojni brodovi	16,84			2x 15d	
C	Suterren 2	214701	031146	vojni brodovi	23,50			2x 15d	
C	Suterren 2	214701	031147	vojni brodovi	10,04			5x 15d	
U	0	0							
BR	Suterren 2	214720	2 suterren	BRUČI BR III - SUTERRENI II 21					
BR	Suterren 2	214720	1140	sumar	27,83			5x 15d	
BR	Suterren 2	214720	3148	skafel	10,31				
BR	Suterren 2	214720	031149	sopegalet	22,26			5x 15d	
BR	Suterren 2	214720	031140	vojni brodovi	24,46			5x 15d	
BR	Suterren 2	214720	031151	vojni brodovi	24,65			5x 15d	
BR	Suterren 2	214720	031152	vojni brodovi	22,67			5x 15d	
U	0	0							
C	Suterren 2	214730	2 suterren	BRUČI BR III - SUTERRENI II 21					
C	Suterren 2	214730	032107	vojni brodovi	10,34			3x 15d	
C	Suterren 2	214730	032108	vojni brodovi	27,82			7x 15d	
C	Suterren 2	214730	03333	vojni brodovi	9,48			2x 17x 15d	
C	Suterren 2	214730	033401	vojni brodovi	23,75			2x 17x 15d	
C	Suterren 2	214730	033402	vojni brodovi	6,53			2x 17x 15d	
C	Suterren 2	214730	033403	vojni brodovi	1,69			2x 17x 15d	
C	Suterren 2	214730	033404	vojni brodovi	1,42			2x 17x 15d	
C	Suterren 2	214730	033407	vojni brodovi	23,52			2x 17x 15d	
C	Suterren 2	214730	033408	vojni brodovi	23,52			2x 17x 15d	
C	Suterren 2	214730	033409	vojni brodovi	6,55			2x 17x 15d	



