

Smlouva o vypořádání závazků

uzavřená dle § 1746, odst. 2 zákona č. 89/2012 Sb., občanský zákoník, v platném znění, mezi těmito smluvními stranami:

Objednatelem

Městská část Praha 10

se sídlem Vršovická 68, 101 38 Praha 10

IČ: 00 06 39 41

DIČ: CZ00063941

Zastoupená starostkou Renatou Chmelovou

Ke smluvnímu jednání oprávněn Ing. Filip Koucký, vedoucí OMP

a

Dodavatelem (pozn. je třeba upravit dle označení smluvních stran v daném případě)

Subterra, a.s.

se sídlem Koželužská 2246/5, 180 00, Praha 8

IČ: 453 09 612

DIČ: CZ45309612

Zastoupená Ing. Petrem Kajerem, ředitelem Divize 2

Zapsaná v obchodním rejstříku u Městského soudu v Praze, oddíl B, vložka 1383

I.

Popis skutkového stavu

1. Smluvní strany uzavřely dne **11. 10. 2018** smlouvu č. **2018/OMP/1512**, jejímž předmětem bylo „**Rekonstrukce Polikliniky Malešice**“ (dále jen „**Smlouva**“). Dne 11. 3. 2019 uzavřely smluvní strany Dodatek č. 1 ke Smlouvě (dále jen „**Dodatek**“).
2. Strana Objednatele je povinným subjektem pro zveřejňování v registru smluv dle smlouvy uvedené v ustanovení odst. 1. tohoto článku a má povinnost uzavřenou smlouvu zveřejnit postupem podle zákona č. 340/2015 Sb., zákon o registru smluv, ve znění pozdějších předpisů.
3. Obě smluvní strany shodně konstatují, že Smlouva byla řádně zveřejněna, avšak do okamžiku sjednání této smlouvy nedošlo k uveřejnění Dodatku uvedené v odst. 1 tohoto článku v registru smluv, a že jsou si vědomy právních následků s tím spojených.
4. V zájmu úpravy vzájemných práv a povinností vyplývajících z původně sjednaného Dodatku, s ohledem na skutečnost, že obě strany jednaly s vědomím závaznosti uzavřeného Dodatku a v souladu s jeho obsahem plnily, co si vzájemně ujednaly, a ve snaze napravit stav vzniklý

v důsledku neuveřejnění Dodatku v registru smluv, sjednávají smluvní strany tuto novou smlouvu ve znění, jak je dále uvedeno.

II.

Práva a závazky smluvních stran

1. Smluvní strany si tímto ujednáním vzájemně stvrzují, že obsah vzájemných práv a povinností, který touto smlouvou nově sjednávají, je zcela a beze zbytku vyjádřen textem původně sjednaného Dodatku, který tvoří pro tyto účely přílohu této smlouvy. Lhůty se rovněž řídí původně sjednaným Dodatkem.
2. Smluvní strany prohlašují, že veškerá vzájemně poskytnutá plnění na základě původně sjednaného Dodatku považují za plnění dle této smlouvy a že v souvislosti se vzájemně poskytnutým plněním nebudou vzájemně vznášet vůči druhé smluvní straně nároky z titulu bezdůvodného obohacení.
3. Smluvní strany prohlašují, že veškerá budoucí plnění z této smlouvy, která mají být od okamžiku jejího uveřejnění v registru smluv plněna v souladu s obsahem vzájemných závazků vyjádřeným v příloze této smlouvy, budou splněna podle sjednaných podmínek.
4. Smluvní strana, která je povinným subjektem pro zveřejňování v registru smluv dle smlouvy uvedené v čl. I. odst. 1 této smlouvy, se tímto zavazuje druhé smluvní straně k neprodlenému zveřejnění této smlouvy a její kompletní přílohy v registru smluv v souladu s ustanovením § 5 zákona o registru smluv.

III.

Závěrečná ustanovení

1. Tato smlouva o vypořádání závazků nabývá účinnosti dnem uveřejnění v registru smluv.
2. Tato smlouva o vypořádání závazků je vyhotovena ve dvou stejnopisech, každý s hodnotou originálu, přičemž každá ze smluvních stran obdrží jeden stejnopis.

Příloha č. 1 – Dodatek č. 1 ze dne 11. 3. 2019 ke Smlouvě o dílo č. 2018/OMP/1512

V Praze dne 2019

17. 07. 2019



Městská část Praha 10
Ing. Petr Koučky
Vědomí OMP
Objednatel

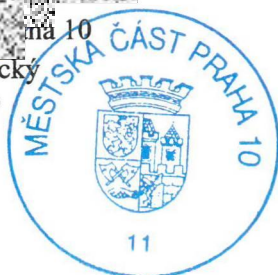

V Praze dne 2019

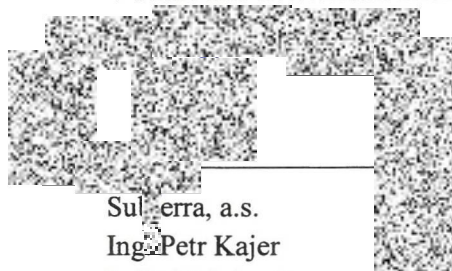

Subterra, a.s.
Ing. Petr Kajer
ředitel Divize 2
Dodavatel

Subterra a.s.
zapsána u MS v Praze pod B/1383
180 00 Praha 8, Koželužská 2246/5
IČ: 45309612 (181)



Dodatek č. 1

ke smlouvě o dílo
č. 2018/OMP/1512

Městská část Praha 10

se sídlem Vršovická 68, 101 38 Praha 10

IČ: 00 06 39 41

DIČ: CZ00063941

Zastoupená starostkou Renatou Chmelovou

Ke smluvnímu jednání oprávněn Ing. Filip Koucký, vedoucí OMP

Bankovní spojení: Česká spořitelna, a.s.

Číslo účtu: 27-2000733369/0800

(dále jen „**Objednatel**“)

a

Subterra, a.s.

se sídlem Koželužská 2246/5, 180 00, Praha 8

IČ: 453 09 612

DIČ: CZ45309612

Zastoupená Ing. Petrem Kajerem, ředitelem Divize 2

Zapsaná v obchodním rejstříku u Městského soudu v Praze, oddíl B, vložka 1383

Bankovní spojení: Komerční banka, a.s.

Číslo účtu: [REDACTED]

(dále jen „**Zhotovitel**“)

(Zhotovitel a objednatel dále společně označovaní jako „Smluvní strany“ nebo jednotlivě „Smluvní strana“)

uzavřeli níže uvedeného dne, měsíce a roku v souladu s § 2586 a násl. zákona č. 89/2012 Sb., občanský zákoník, tento dodatek č. 1 ke smlouvě č. 2018/OMP/1512 (dále jen „Dodatek“)

I.

Specifikace díla

Tímto Dodatkem se mění rozsah prací na akci „**Rekonstrukce Polikliniky Malešice**“.

Přesný rozsah prací je dán změnovými listy č. 1 - 3, které jsou přílohou č. 1.

II.

Cena za dílo

Současně se tímto Dodatkem mění čl. 5 Smlouvy "Cena za dílo, platební podmínky",
ve kterém se cena díla
zvysuje o částku 13 423 895,25 Kč

Smluvní strany se dohodly na celkové pevné ceně za provedení díla dle tohoto Dodatku

Cena bez DPH 268 412 806,25 Kč

(slovy: Dvěšestšedesátosmmiliónůčtyřistadvanáctisícosmsetšest korun českých a dvacetpět haléřů)

DPH bude vyčíslena v zákonné výši k termínu zdanitelného plnění, a to v příslušné sazbě dle zákona č. 235/2004 Sb., O dani z přidané hodnoty.

III.

Doba plnění

Čl. III. Smlouvy "Doba plnění" se mění takto:

3.1. Zhotovitel se zavazuje dílo řádně provést na základě dílčích etap plnění v níže uvedených lhůtách následovně:

3.1.1. I. etapa ve lhůtě 437 dnů od protokolárního předání a převzetí staveniště

3.1.2. II. etapa ve lhůtě 385 dnů od protokolárního předání a převzetí staveniště

Zároveň je dle výše uvedeného aktualizován Časový harmonogram plnění dle čl. 3.6 Smlouvy, který je přílohou č. 2 Dodatku.

IV.

Tímto dodatkem nedotčená ustanovení Smlouvy zůstávají beze změny.

Tento Dodatek nabývá platnosti dnem podpisu oběma Smluvními stranami, účinnosti dnem uveřejnění v registru smluv.

Tento Dodatek je vyhotoven v osmi vyhotoveních, z nichž dvě vyhotovení obdrží Zhotovitel a šest vyhotovení Objednatel.

Smluvní strany si Dodatek přečetli a s jeho obsahem souhlasí, což stvrzují svými podpisy.

Veškeré přílohy jsou nedílnou součástí tohoto Dodatku.

Přílohy: příloha č. 1- Změnový list č. 1 ze dne 18. 1. 2019

Změnový list č. 2 ze dne 31. 1. 2019

Změnový list č. 3 ze dne 31. 1. 2019

příloha č. 2 - Časový harmonogram plnění

V Praze dne 11-03-2019

Městská Praha
Ing. Filip Šachý
vedoucí oddělení právního
Objednatel

V Praze
Subterra a.s.
Ing. Petr Kajer
ředitel Divize 2
Zhotovitel



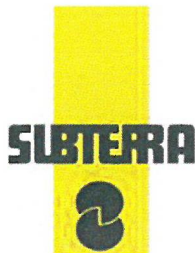

Změnový list č.: 1

ze dne 18. 1. 2019

PROJEKT: Rekonstrukce polikliniky MALEŠICE
OBJEDNATEL: Městská část Praha 10
ZHOTOVITEL: Subterra a.s.

Důvod změny:

Rozsah osekávání stávajících obkladů není PD a výkazu výměr

Popis výkonů / Podklady:

Osekání obkladů a následná likvidace odpadu

Dopad na termíny:

Mezitermíny:	není
Konečný termín:	Konečný termín se neposouvá.
Dopady ve dnech:	0

Dopady na jiné profese:

Nejsou

Dopad na cenu:

Celková cena změnového listu bez DPH	30 263,08 Kč
--------------------------------------	--------------

Přílohy:

1 - Cenová nabídka
2 - Schema prováděných prací
3 - Kontrola TDI (tabulkový výpočet)

Odsouhlaseno (jméno + podpis):

Za zhotovitele:.....	Za objednatele:.....
Datum:	Datum:
Za GP:.....	Za TDI.....
Datum:	Datum:

CN - ZL osekávání obkladů

Cena celkem

30 263,08

PČ	Typ	Kód	Popis	MJ	Množství	J.cena [CZK]	Cena celkem [CZK]	Cenová soustava	Zdroj položky - rozpočet z SoD
	D	9	Ostatní konstrukce a práce, bourání				9 824,93		
1	K	978059541	Odsekání a odebrání obkladů stěn z vnitřních obkládaček plochy přes 1 m2	m2	112,208	87,56	9 824,93	CS ÚRS 2018 01	02.1.1 - Stavební část, ř 94
	D	997	Přesun sutě				20 438,15		
2	K	997013154	Vnitrostaveništní doprava suti a vybouraných hmot pro budovy v do 15 m s omezením mechanizace	t	6,811	1 166,00	7 941,66	CS ÚRS 2018 01	02.1.1 - Stavební část, ř 95
3	K	997013501	Odvoz suti a vybouraných hmot na skládku nebo meziskládku do 1 km se složením	t	6,811	236,50	1 610,81	CS ÚRS 2018 01	02.1.1 - Stavební část, ř 96
4	K	997013509	Příplatek k odvozu suti a vybouraných hmot na skládku ZKD 1 km přes 1 km	t	95,354	11,00	1 048,90	CS ÚRS 2018 01	02.1.1 - Stavební část, ř 97
	SV		758,431*14 Přepočtené koeficientem množství		10 618,034				
5	K	997013801	Poplatek za uložení stavebního betonového odpadu na skládce (skládkovné)	t	4,645	137,50	638,74	CS ÚRS 2018 01	02.1.1 - Stavební část, ř 98
6	K	997013803	Poplatek za uložení stavebního odpadu z keramických materiálů na skládce (skládkovné)	t	2,166	165,00	357,33	CS ÚRS 2018 01	02.1.1 - Stavební část, ř 100
7	K	998018003	Přesun hmot ruční pro budovy v do 24 m	t	6,811	1 298,00	8 840,71	CS ÚRS 2018 01	02.1.1 - Stavební část, ř 105

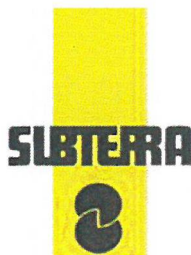

Změnový list č.: 2

ze dne 31. 1. 2019

PROJEKT: Rekonstrukce polikliniky MALEŠICE
OBJEDNATEL: Městská část Praha 10
ZHOTOVITEL: Subterra a.s.

Důvod změny:

Stav protipožárních nástřiků není v souladu s předpoklady projektu. Po zpřístupnění objektu a odkrytí částí ocelové konstrukce jsou na některých ocelových nosnících patrná nechráněná místa - poruchy. Tyto poruchy jsou trojího druhu: špatné či nedůsledné provedení, poškození neodborným zásahem během používání objektu, degradace vlivem vlhkosti a času.
Pro zajištění bezpečnosti objektu je nutná oprava nástřiků.

Popis výkonů / Podklady:

Navrhujeme provedení oprav obkladem Fireprotect 150.
Ocelová konstrukce není přístupná ve všech částech objektu a není k dispozici ani její výkresová dokumentace. Rozsah oprav lze tedy pouze odhadovat a cenu stanovit pomocí jednotkové ceny za běžný metr obkladu při jeho očekávané ploše.

Dopad na termíny:

Doba realizace prací dle ZL:	cca tři týdny pro každou etapu
Konečný termín:	Odhadovaný posun konečného termínu je zohledněn v předkládaném HMG.
Dopady ve dnech:	---

Dopady na jiné profese:

Provedení obkladů předpokládá předchozí odstranění nesoudržných částí původních nástřiků v kontrolovaném pásmu a likvidaci tím vzniklého nebezpečného odpadu. Tyto činnosti jsou obsaženy v souvisejícím ZL řešícím práce s azbestem.
Zjištěný stav celkového požárněbezpečnostního stavu objektu vyžaduje revizi příslušné části PD a z ní vyplývající opatření.

Dopad na cenu:

Celková cena změnového listu bez DPH	1 245 600,00 Kč
--------------------------------------	-----------------

Přílohy:

1 - Cenová nabídka
2 - Schema OK
3 - Komentář k PO
4 - TP Isover

Odsouhlaseno (jméno + podpis):

Za zhotovitele:.....	Za objednatele:.....
Datum:	Datum:
Za GP:.....	Za TDI:.....
Datum:	Datum:

CN - ZL oprava nástřiků

Cena celkem

PČ	Typ	Kód	Popis
----	-----	-----	-------

odhad rozsahu poškozených nástřiků pro I. etapu

1	K	949101111	Lešení pomocné pro objekty pozemních staveb s lešeňovou podlahou v do 1,9 m zatížení do 150 kg/m2
2	K	763164319	Obklad kčí uzavřeného tvaru š do 0,8 m desky (FIREPROTECT 150) 1x 15 mm

odhad rozsahu poškozených nástřiků pro II. etapu

3	K	949101111	Lešení pomocné pro objekty pozemních staveb s lešeňovou podlahou v do 1,9 m zatížení do 150 kg/m2
4	K	763164319	Obklad kčí uzavřeného tvaru š do 0,8 m desky (FIREPROTECT 150) 1x 15 mm

1 245 600,00

MJ	Množství	J.cena [CZK]	Cena celkem [CZK]	Zdroj položky - rozpočet z SoD
----	----------	--------------	-------------------	--------------------------------

622 800,00

m2	400,000	77,00	30 800,00	02.1.1 - Stavební část, PČ 53
m	400,000	1 480,00	592 000,00	D01.1.1 - Stavební část, pč 68

622 800,00

m2	400,000	77,00	30 800,00	02.1.1 - Stavební část, PČ 53
m	400,000	1 480,00	592 000,00	D01.1.1 - Stavební část, pč 68



Změnový list č.: 3

ze dne 31. 1. 2019

PROJEKT: Rekonstrukce polikliniky MALEŠICE

OBJEDNATEL: Městská část Praha 10

ZHOTOVITEL: Subterra a.s.

Důvod změny:

Při zkušební demontáži podhledů byl zjištěn výskyt azbestových vláken. Odborné stanovisko je přílohou ZL.

Popis výkonů / Podklady:

Likvidace podhledů je možná jen v kontrolovaném pásmu. Technologický postup sanace bude předložen na KD 6. 2. 2019

Dopad na termíny:

Doba realizace prací dle ZL:

měsíc a půl pro každou etapu

Konečný termín:

Odhadovaný posun konečného termínu je zohledněn v předkládaném HMG.

Dopady ve dnech:

Dopady na jiné profese:

Při zřízení kontrolovaného pásma není možné sobězně provádět další činnosti.

Dopad na cenu:

Celková cena změnového listu bez DPH

12 148 032,17 Kč

Přílohy:

1 - Cenová nabídka

2 - Komentář ZL

3 - Stanovisko + protokoly

Odsouhlaseno (jméno + podpis):

Za zhotovitele:.....

Za objednatele:.....

Datum:

Datum:

Za GP:.....

Za TDI.....

Datum:

Datum:

CN - ZL likvidace azbestu

Cena celkem za I. iII. etapu						12 148 032,17		
PČ	Typ	Kód	Popis	MJ	Množství	J.cena [CZK]	Cena celkem [CZK]	Zdroj položky - rozpočet z SoD
CN - ZL likvidace azbestu I. etapu							6 273 045,85	
1	K	944611117	Zřízení dekontaminačních materiálových propustí	soub	2,000	19 844,00	39 688,00	D01.1.1 - Stavební část, PČ 81
2	K	944611127	Demontáž materiálových propustí	kus	2,000	1 694,00	3 388,00	D01.1.1 - Stavební část, PČ 82
3	K	944611118	Zřízení dekontaminačních personálních propustí	soub	2,000	29 887,00	59 774,00	D01.1.1 - Stavební část, PČ 83
4	K	944611128	Demontáž personálních propustí	kus	2,000	3 267,00	6 534,00	D01.1.1 - Stavební část, PČ 84
5	K	944611119	Instalace filtračnoventilační techniky	soub	4,000	131 406,00	525 624,00	D01.1.1 - Stavební část, PČ 85
6			Vybudování neprodyšné odděleného dekontaminačního pracoviště pro dekontaminaci lamel pro každé křídlo s vlastní ventilačnofiltrační technikou	kus	2,000	89 310,00	178 620,00	R
7	K	944611120	Použití prostředků osobní ochrany pracovníka při práci	den	90,000	17 424,00	1 568 160,00	D01.1.1 - Stavební část, PČ 86
8			Dekontaminace lamel v dekontaminačním pracovišti - vysátí vysavači H14, odmaštění, enkapsulace	m2	2 799,670	585,00	1 637 806,95	R
9			Sanace stavebních konstrukcí po demontáži lamel šachovnicovým vysáváním vysavači třídy H14 - stropní konstrukce, podlahy, příčky v 1 -3 NP	m2	7 536,740	111,80	842 607,53	R
10	K	944611123	Neprodyšné balení demontovaných nebezpečných odpadů	m2	2 151,136	104,50	224 793,71	D01.1.1 - Stavební část, PČ 91
11	K	997013212-R	Vnitrostaveništní doprava suti a vybouraných hmot visle pro budovy a haly výšky do 9 m	t	20,600	1 050,50	21 640,30	D01.1.1 - Stavební část, PČ 92
12	K	997221612	Nakládání vybouraných hmot na dopravní prostředky pro vodorovnou dopravu	t	20,600	503,26	10 367,16	D01.1.1 - Stavební část, PČ 93
13	K	997013501.1	Odvoz suti na skládku a vybouraných hmot neboskládku do 1 km se složením	t	20,600	253,00	5 211,80	D01.1.1 - Stavební část, PČ 94
14	K	997013509	Příplatek k odvozu suti a vybouraných hmot na skládku ZKD 1 km přes 1 km	t	494,400	11,00	5 438,40	D01.1.1 - Stavební část, PČ 95
15	K	997013821	Poplatek za uložení stavebního odpadu na skládce (skládkovné) z odstranění protipožárních nástřiků zařazených do katalogu odpadů pod kódem 170604	t	2,000	4 015,00	8 030,00	D01.1.1 - Stavební část, PČ 97
16	K	997013821	Poplatek za uložení stavebního odpadu na skládce (skládkovné) ze stavebních materiálů obsahujících azbest zařazených do Katalogu odpadů pod kódem 170 605	t	12,600	4 015,00	50 589,00	D01.1.1 - Stavební část, PČ 97
17			Odstranění protipožárního nástřiku	bm	400,000	416,00	166 400,00	R
18			Demontáž rozvodů VZT obsahujících těsnicí provazce s obsahem azbestu	kg	6 000,000	25,00	150 000,00	R
19			Sanace demontovaných rozvodů VZT - vysátí od kontaminovaného prachu, enkapsulace, odstranění spojů přírub s provazci obsahujících azbest, balení odpadů	kg	6 000,000	86,00	516 000,00	R
20	K	952901147	Měření koncentrace respirabilních azbestových vláken po ukončení prací v každém KP před zrušením KP	měření	16,000	15 004,00	240 064,00	D01.1.1 - Stavební část, PČ 117
21	K	952901148	Kontrolní měření po ukončení prací mimo kontrolované pásma uvnitř budovy před zahájením prací a po ukončení prací	měření	16,000	15 004,00	240 064,00	D01.1.1 - Stavební část, PČ 118
22	K	952901149	Zřízení a zrušení staveniště azbestů, inženýring a legislativní zajištění	etapa	1,000	102 245,00	102 245,00	D01.1.1 - Stavební část, PČ 119
23	K	N.13	Demontáže - nedestruktivní, vč. odnosu na místo složení	kg	-6 000,000	55,00	-330 000,00	02.1.4 - VZT, PČ 74
CN - ZL likvidace azbestu II. etapu							5 874 986,32	
24	K	944611117	Zřízení dekontaminačních materiálových propustí	soub	2,000	19 844,00	39 688,00	D01.2.1 - Stavební část, PČ 110
25	K	944611127	Demontáž materiálových propustí	kus	2,000	1 694,00	3 388,00	D01.2.1 - Stavební část, PČ 111
26	K	944611118	Zřízení dekontaminačních personálních propustí	soub	2,000	29 887,00	59 774,00	D01.2.1 - Stavební část, PČ 112
27	K	944611128	Demontáž personálních propustí	kus	2,000	3 267,00	6 534,00	D01.2.1 - Stavební část, PČ 113
28	K	944611119	Instalace filtračnoventilační techniky	soub	4,000	150 766,00	603 064,00	D01.2.1 - Stavební část, PČ 114
29			Vybudování neprodyšné odděleného dekontaminačního pracoviště pro dekontaminaci lamel pro každé křídlo s vlastní ventilačnofiltrační technikou	kus	2,000	89 310,00	178 620,00	R
30	K	944611120	Použití prostředků osobní ochrany pracovníka při práci	den	90,000	17 424,00	1 568 160,00	D01.2.1 - Stavební část, PČ 115
31			Dekontaminace lamel v dekontaminačním pracovišti - vysátí vysavači H14, odmaštění, enkapsulace	m2	2 278,920	585,00	1 333 168,20	R
32			Sanace stavebních konstrukcí po demontáži lamel šachovnicovým vysáváním vysavači třídy H14 - stropní konstrukce, podlahy, příčky v 1 -3 NP	m2	6 563,340	111,80	733 781,41	R
33	K	944611123	Neprodyšné balení demontovaných nebezpečných odpadů	m2	2 278,920	104,50	238 147,14	D01.2.1 - Stavební část, PČ 120
34	K	997013212	Vnitrostaveništní doprava suti a vybouraných hmot pro budovy do 9 m ručně	t	16,800	1 050,50	17 648,40	D01.2.1 - Stavební část, PČ 123
35	K	997013501	Odvoz suti na skládku a vybouraných hmot nebo skládku do 1 km se složením	t	16,800	236,50	3 973,20	D01.2.1 - Stavební část, PČ 124
36	K	997221612	Nakládání vybouraných hmot na dopravní prostředky pro vodorovnou dopravu	t	16,800	503,26	8 454,77	D01.2.1 - Stavební část, PČ 125
37	K	997013509	Příplatek k odvozu suti a vybouraných hmot na skládku ZKD 1 km přes 1 km	t	403,200	11,00	4 435,20	D01.2.1 - Stavební část, PČ 126
38	K	997013821	Poplatek za uložení stavebního odpadu na skládce (skládkovné) z odstranění protipožárních nástřiků zařazených do katalogu odpadů pod kódem 170604	t	2,000	4 015,00	8 030,00	D01.2.1 - Stavební část, PČ 128
39	K	997013821	Poplatek za uložení stavebního odpadu na skládce (skládkovné) ze stavebních materiálů obsahujících azbest zařazených do Katalogu odpadů pod kódem 170 605	t	9,800	4 015,00	39 347,00	D01.2.1 - Stavební část, PČ 128
40			Odstranění protipožárního nástřiku	bm	400,000	416,00	166 400,00	R
41			Demontáž rozvodů VZT obsahujících těsnicí provazce s obsahem azbestu	kg	5 000,000	25,00	125 000,00	R
42			Sanace demontovaných rozvodů VZT - vysátí od kontaminovaného prachu, enkapsulace, odstranění spojů přírub s provazci obsahujících azbest, balení odpadů	kg	5 000,000	86,00	430 000,00	R
43	K	952901147	Měření koncentrace respirabilních azbestových vláken po ukončení prací v každém KP před zrušením KP	měření	16,000	15 004,00	240 064,00	D01.2.1 - Stavební část, PČ 148
44	K	952901148	Kontrolní měření po ukončení prací mimo kontrolované pásma uvnitř budovy před zahájením prací a po ukončení prací	měření	16,000	15 004,00	240 064,00	D01.2.1 - Stavební část, PČ 149
45	K	952901149	Zřízení a zrušení staveniště azbestů, inženýring a legislativní zajištění	etapa	1,000	102 245,00	102 245,00	D01.2.1 - Stavební část, PČ 150
46	K	N.13	Demontáže - nedestruktivní, vč. odnosu na místo složení	kg	-5 000,000	55,00	-275 000,00	02.2.4 - VZT, PČ 77

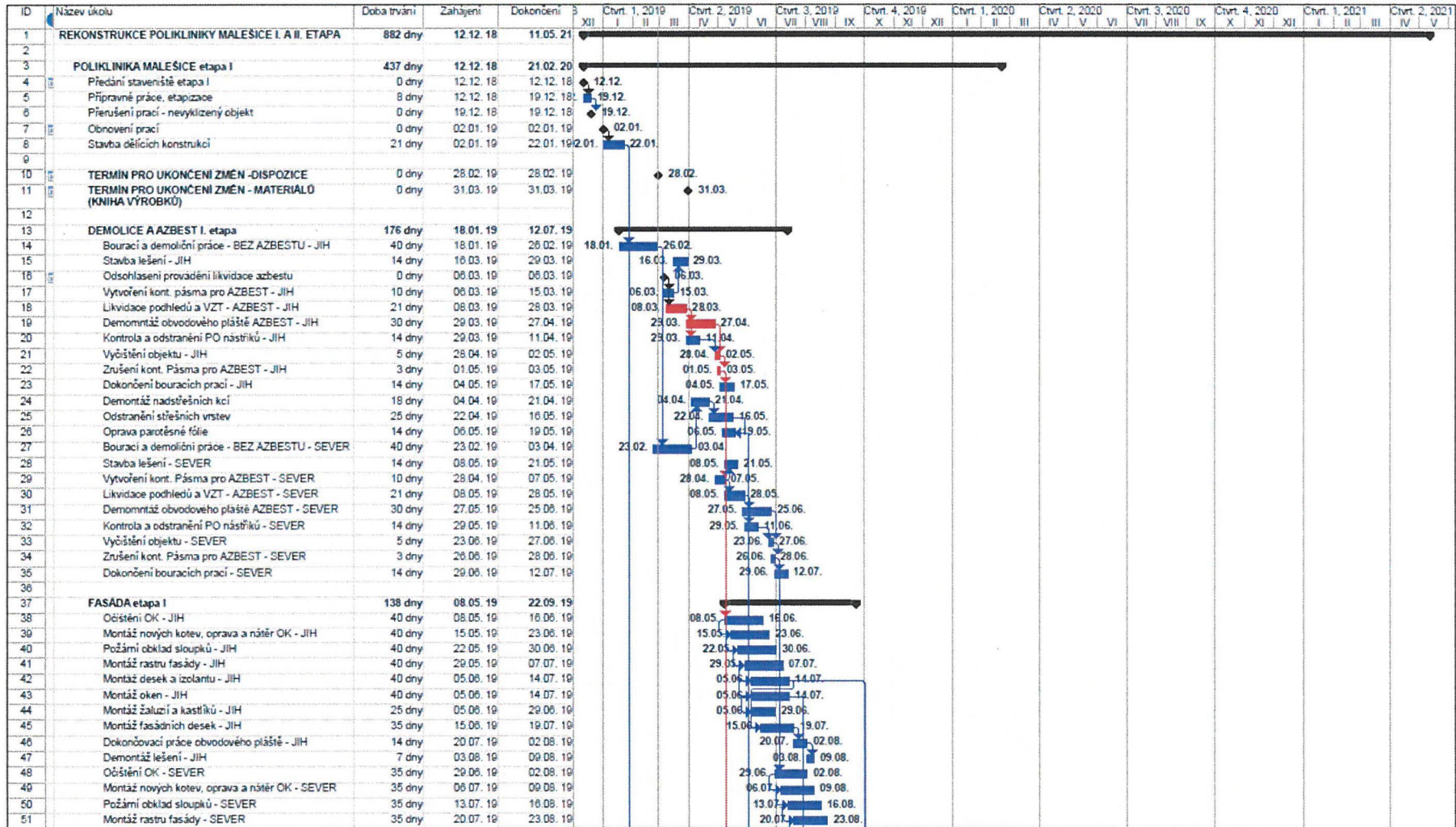

Datum: 27.02.19	Úkol		Zahmutý mílník		Neaktivní mílník		Pouze zahájení	
	Kritický úkol		Zahmutý průběh		Neaktivní souhm		Pouze s datem dokončení	
	Mílník		Rozdělení		Ruční úkol		Vnější úkoly	
	Souhmný		Vnější úkoly		Pouze s dobou trvání		Vnější mílník	
	Zahmutý úkol		Souhm projektu		Ruční úkoly zahmuté v souhmném úkolu		Průběh	
	Zahmutý kritický úkol		Seskupit podle souhmu		Ruční souhm		Konečný termin	

