



Dodatek č. 1 ke Smlouvě o dílo č. SOSOST 364/2019,
uzavřené podle § 2586 an. zákona č. 89/2012 Sb., občanský zákoník, ve znění pozdějších
předpisů dne 8.7.2019
(dále jen „Smlouva“)

SMLUVNÍ STRANY

Objednatel: Správa Národního parku Šumava
sídlo: 1. máje 260/19, 385 01 Vimperk

IČO: 00583171
DIČ: CZ 00583171

kontaktní adresa: 1. máje 260/19, 385 01 Vimperk

(Objednatel je příspěvkovou organizací Ministerstva životního prostředí České republiky)
(dále jen „objednatel“)

a

Zhotovitel: Karel Novotný
sídlo: Husova 105, Prachatice

IČO: 60625589
DIČ: 6802010072
Zápis v OR: Živnostenský list, čj. MUPt/47271/2009/Kin.

(dále jen „zhotovitel“)

(dále též jako „smluvní strany“)

**uzavírají níže uvedeného dne, měsíce a roku tento Dodatek č.1 Smlouvy o dílo - č. SOSOST
364/2019
(dále jen „dodatek“)**

**Čl. I.
Změna Smlouvy**

1. Smluvní strany se dohodly s odkazem na článek 6. „Ostatní ujednání“ odst. 4) Smlouvy, na změně článku 2. odst. 1) „Rozsah, místo a čas plnění“ Smlouvy, na změně rozsahu plnění. Při předávání díla zhotoviteli, byla zjištěna vyšší pokryvnost invazního druhu, jehož likvidace je



předmětem díla, na lokalitě NP INV 09/2019 – Nové Údolí. V důsledku tohoto zjištění se smluvní strany dohodly na přehodnocení ploch zadaných k sečení jednotlivých rostlin. Tímto přehodnocením došlo ke změně koeficientu plochy, potřebného pro výpočet ceny za technickou jednotku přílohy B Smlouvy – položkový rozpočet. V položkovém rozpočtu došlo k navýšení položky „Maximální stanovená cena za lokalitu bez DPH“ - lokalita NP INV 09/2019 – Nové Údolí na **82 656,- Kč**, což činí navýšení o 11%. Nabídková cena není tímto dotčena.

2. V důsledku změn dohodnutých smluvními stranami a popsanych v Čl. I. „Změna Smlouvy“ bodě 1. Smlouvy tohoto dodatku, se mění Příloha A Podrobná specifikace Díla a Příloha B Položkový rozpočet Smlouvy.

Čl. II. Ostatní ustanovení

1. Ostatní ustanovení Smlouvy nejsou tímto dotčeny a zůstávají v platnosti a beze změny.
2. Tento dodatek je vyhotoven ve 3 stejnopisech s platností originálu, z nichž dva obdrží objednatel a jeden zhotovitel.
3. Osoby oprávněné jednat za smluvní strany svými podpisy stvrzují, že smluvní strany uzavřely tento dodatek o vlastní vůli, svobodně a vážně, ne za jednostranně nevýhodných podmínek.
4. Tento dodatek nabývá platnosti a účinnosti, v případě povinnosti uveřejnění v registru smluv, dle zákona č. 340/2015 Sb., o registru smluv, v ostatních případech dnem podpisu oprávněnými osobami smluvních stran.

Přílohy:

Příloha A Podrobná specifikace Díla

Příloha B Položkový rozpočet

Ve Vimperku dne: 16. 7. 2019

Ve Vimperku dne: 9. 7. 2019



SPRÁVA NÁRODNÍHO PARKU ŠUMAVA

A1 – Podrobná specifikace díla

Nabídkový list č. NP INV 09/2019 – Nové Údolí

Likvidace invazních druhů rostlin na území NP a CHKO Šumava

IDENTIFIKACE ČÁSTI VZ

Část veřejné zakázky:	NP INV 09/2019 – Nové Údolí
Požadovaný management:	opakované pokosení (3x za veg. sezónu) vymezené plochy, shrabání a odvoz biomasy
Místo plnění:	vymezení dle KN: k.ú. Stožec, p.č. 919/2, 919/12, 919/31, 978/5, 978/6, 979/4, 981/5, 981/7, 984/2, 1251/1, 1257, 1258/1, 1348 (viz mapa)
Celková redukováaná plocha:	1,23 ha
Dopl. popis činnosti:	Doprava dodavatele a vybavení na místo plnění, převzetí plochy. Celoplošné pokosení zadavatelem stanovené zasahované plochy v době stanovené zadavatelem nebo max. nejpozději v době kvetení cca 2/3 lupiny mnoholisté na ploše. Odklizení vzniklé biomasy bezprostředně po pokosení z plochy na odvozní místo, tj. nejpozději do 7 dnů od započetí prací na dané lokalitě. Naložení a odvoz biomasy z odvozního místa do zařízení určeného k ekologickému zpracování biomasy (bioplynová stanice, kompostárna, spalovna bioodpadu apod), nejpozději do 15 dnů po započetí prací na dané lokalitě, vždy před tvorbou semen (lusků) na rostlině (lusky u lupiny dozrávají i na pokosených rostlinách). V případě hrozby odkvetení některých rostlin lupiny mnoholisté před celoplošným kosením, tyto rostliny jednotlivě odstranit. Opakované odstraňování rostlin lupiny mnoholisté kosením v době kvetení s odklizením biomasy z plochy a odvozem z odvozního místa do zařízení určeného k ekologickému zpracování biomasy, též nejpozději do 15 dnů po započetí prací na dané lokalitě, vždy před tvorbou semen (lusků) na rostlině. Po provedení každé seče s odklizením biomasy a odvezením biomasy, předání pracoviště zpět zadavateli s předložením potvrzení o ekologickém zpracování biomasy. Veškeré vybavení nutné k plnění činnosti si zajišťuje dodavatel na vlastní náklady. Platí zásada provádět práce citlivě s ohledem na minimalizaci negativních vlivů na dotčené ekosystémy a s důrazem na respektování všech specifík NP a CHKO Šumava a dodržování šetrného technologického přístupu, aby nedošlo k poškození biotopů. V případě vzniku škod zajištění vhodné a včasné asanace na náklady dodavatele.

Speciální podmínky plnění: Příplatek 10% za delší vzdálenost a 10% za vysokou vegetaci.

Závazný termín zahájení plnění: 27.6.2019

Závazný termín dokončení plnění: 30.9.2019

Maximální stanovená cena: **82 656,00 Kč bez DPH**

Přehled ploch minitendru NP INV 09/2019 - Nové Údolí



© ČÚZK Praha - katastrální mapa - 2019/6

© ČÚZK Praha - ortofoto mapa

1:3 200



NP INV 09/2019 - Nové Údolí

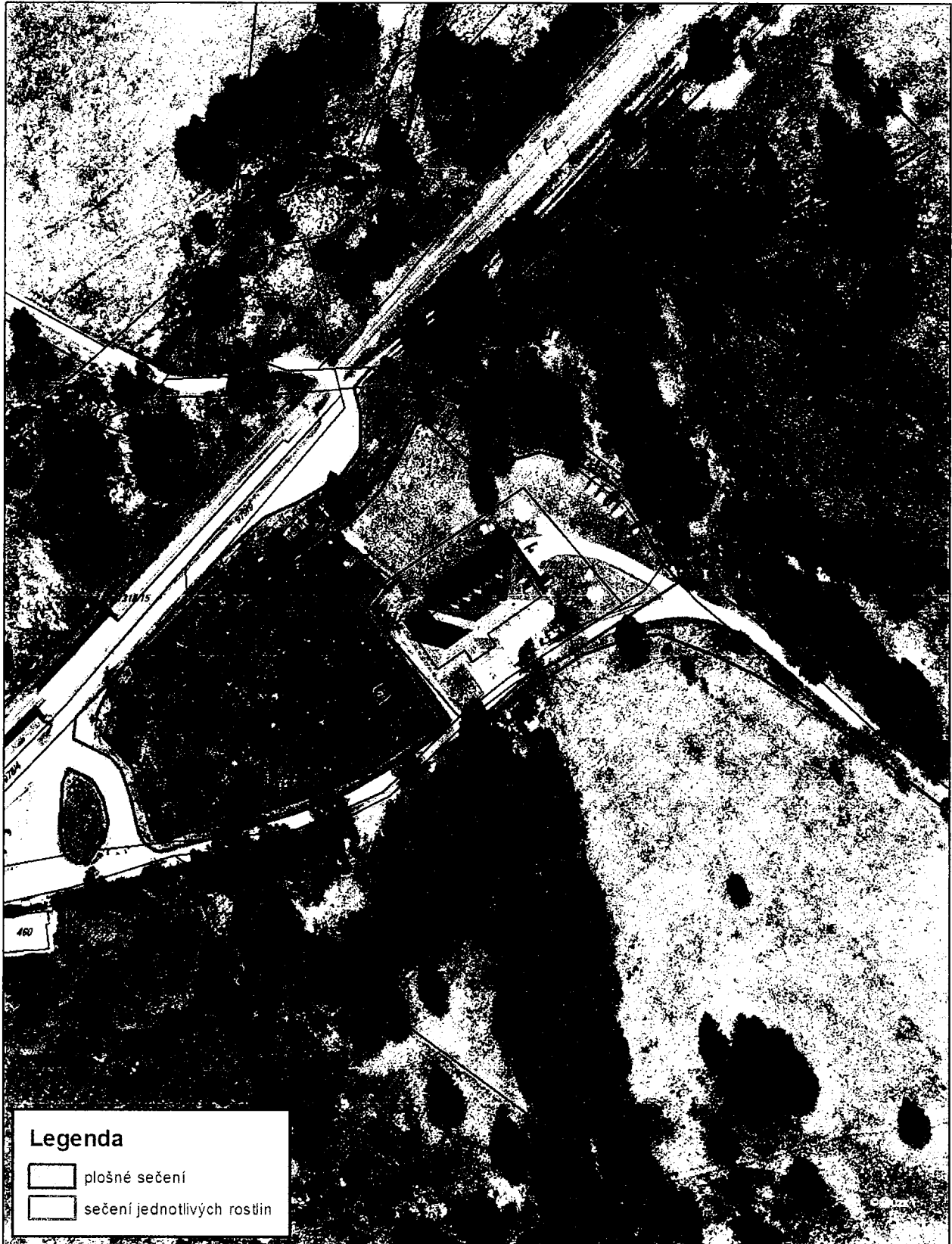

© ČÚZK Praha - katastrální mapa - 2019/6

© ČÚZK Praha - ortofoto mapa

1:1 200



NP INV 09/2019 - Nové Údolí



© ČÚZK Praha - katastrální mapa - 2019/2
© ČÚZK Praha - ortofoto mapa

1:1 200

NP INV 09/2019 - Nové Údolí



Příloha č. 3 - POLOŽKOVÝ ROZPOČET - plátcí DPH

