



č. j. KRPS-340774-56/ČJ-2018-0100MN-VZ
 Identifikátor VZ: N006/19/V00000603

Počet listů: 2

DODATEK č. 1

ke smlouvě o dílo k provedení stavebního díla – „**BENEŠOV, 291 - VÝMĚNA PLYN. KOTLŮ**“, vedené u objednatele pod č. j. KRPS-340774-48/ČJ-2018-0100MN-VZ (JID: PCR01ETRpo133152476), uzavřené dne 12. 03. 2019 (dále jen „smlouva“)

uzavřený mezi smluvními stranami:

Stavební firma Dráb a spol., s.r.o.

Zastoupená:  ředitelkou společnosti
 Sídlo: F. V. Mareše 2056, Benešov 256 01
 IČ: 27866785
 DIČ: CZ27866785
 Bankovní spojení: ČSOB a.s.
 Číslo účtu: 
 Telefon: 
 e-mail: 
 Datová schránka: wq8ea9m

Zapsána v obchodním rejstříku vedeným Městským soudem v Praze oddíl C, Vložka 122760

(dále jen „zhotovitel“)

a

Česká republika – Krajské ředitelství policie Středočeského kraje

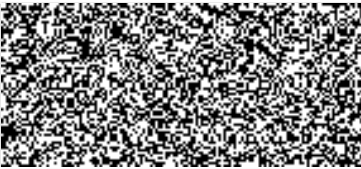
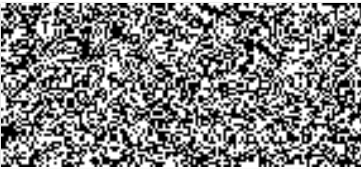
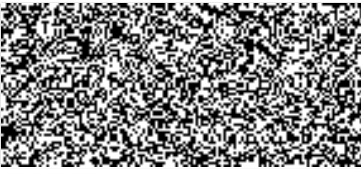
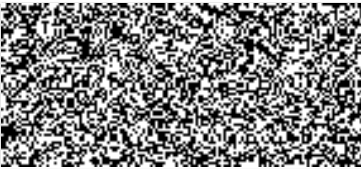
Zastoupená: Miladou Benešovou, vedoucí odboru správy majetku
 Sídlo: Na Baních 1535, 156 00 Praha 5 - Zbraslav
 IČ: 75151481
 DIČ: CZ75151481
 Bankovní spojení: ČNB Praha
 Číslo účtu: 
 Telefon: 
 Fax: 
 e-mail: 
 Datová schránka: 2dtai5u

(dále jen „objednatel“)

I.

1. Smluvní strany se **v souladu s čl. VIII smlouvy**, dohodly na vícepracích, které jsou popsány ve změnovém listu č. 1, jenž je přílohou tohoto dodatku.

II.

1. Tento dodatek nabývá platnosti dnem podpisu poslední ze smluvních stran a účinnosti dnem zveřejnění v registru smluv dle zákona č. 340/2015 Sb., o registru smluv.
2. Ostatní ujednání smlouvy, jejíž platnost tímto dodatkem smluvní strany potvrzují, zůstávají beze změn.
3. Dodatek je vyhotoven ve 3 stejnopisech, z nichž dva obdrží kupující a jeden prodávající.

Za zhotovitele:

V BENEŠOVĚ dne 17.7.19

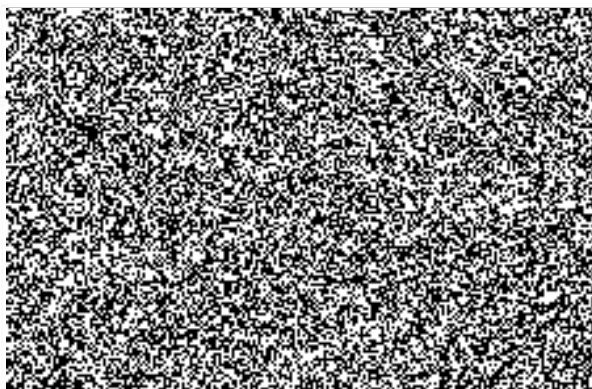

Za objednatele:

17-07-2019

V Praze dne.....



Milada Benešová

vedoucí OSM



Změnový list pro nezbytné změny stavby v průběhu realizace

| | |
|--|--|
| Změnový list číslo | 1. |
| Identifikace akce: | |
| Název akce | BENEŠOV, 291 - VÝMĚNA PLYN. KOTLŮ |
| Číslo akce EDS/SMVS ¹⁾ | Stavební oprava |
| Objednatel: | Krajské ředitelství policie Středočeského kraje Na Baních 1535 156 00 Praha 5 – Zbraslav IČ 75151481 |
| Zhotovitel: | Dráb a spol., s r.o. F. V. Mareše 2056 256 01 Benešov IČ 278 66 785 |
| Projektant: |  Nádražní 2040 256 01 Benešov IČ: 125 75 577 |
| Předmět změnového listu: Změna zapojení rozvodů a příslušenství v kotelně. | |
| Část díla dotčená změnovým listem: Změna zapojení rozvodů a příslušenství v kotelně. | |
| Popis změny, popis technického řešení: Po odstranění stávajících rozvodů ÚT a plynových kotlů byla zjištěna funkční topná větev, o které se předpokládalo, že byla v době rozdělení celého areálu odpojena. Na základě této skutečnosti projektant vypracoval nové schéma zapojení kotelny. Nova skutečnost vyžadovala instalaci potrubí o větší dimenzi, výkonnější čerpadla. Dále byla, po dohodě s dodavatelem a projektantem, instalována úpravná vody. Po odstranění kotlů byla provedena sanace podlahy (topeniště kotlů, zaslepení otvorů po vedení ÚT a oprava odkanalizování kotelny. | |
| Původní řešení dle smluvní (tendrové) dokumentace: Původní dokumentace byla upravena na základě dodatečně zjištěných skutečností. | |
| Nové řešení: Viz. popis změny | |
| Zdůvodnění změny: Jedná se o dodatečně zjištěné skutečnosti. Původní kotle používaly jako zdroj koks a vytápěly ještě část areálu, kterou Policie ČR v rámci převodu nezískala. Původní kotle byly předělány na plyn a část rozvodů zaslepena. Po odstranění kotlů a rozvodů byla objevena větev, o které se při projekčních pracích předpokládalo, že je zaslepena a nefunkční. | |
| Vliv změny na výkresovou dokumentaci: Na základě těchto skutečností, bylo vypracováno nové schéma zapojení kotelny. | |
| Záznam o změně ve stavebním deníku a zápisech z kontrolních dnů: Tyto skutečnosti byly zapsány do stavebního deníku, za účasti hlavního projektanta. | |

| | | |
|---|----------------|---------------|
| Předpokládaný vliv na termín, kvalitu, cenu díla: | | |
| Vliv na termín: žádný | | |
| Vliv na kvalitu díla: žádný | | |
| Vliv na cenu: 71 000,50 Kč bez DPH | | |
| Přípočty k ceně díla bez DPH: | 137 600,50 Kč | |
| Odpočty z ceny díla bez DPH: | -66 600,- Kč | |
| Celkový vliv na změnu ceny díla bez DPH: | 71 000,50 Kč | |
| DPH: | 14 910,11 Kč | |
| Celkový vliv na změnu ceny díla včetně DPH: | 85 910,61 Kč | |
| [REDACTED] | | |
| Datum: 10.7.2019 | Datum: 10.7.19 | Datum: 9.7.19 |
| Úplnost změnového listu za účastníka programu zkontroloval: | | |
| | | |
| Datum: | | |

¹⁾ EDS/SMVS se rozumí moduly Informačního systému programového financování.

SOUPIS VÍCEPRACÍ

Stavba:

Rekonstrukce plynové kotelny

Objekt:

01 - vytápění, plynovod, zdravotnicka

Místo:

ÚO Benešov, Čechova 291, 256 01 Benešov

Datum: 08.07.2019

Zadavatel:

Krajské ředitelství policie Středočeského kraje

Projektant:

Uchazeč:

Stavební firma Dráb a spol.,s.r.o.

| PČ | Typ | Kód | Popis | MJ | Množství | J.cena [CZK] | Cena celkem [CZK] | Cenová soustava |
|----|-----|-----|-------|----|----------|--------------|-------------------|-----------------|
|----|-----|-----|-------|----|----------|--------------|-------------------|-----------------|

Náklady soupisu celkem

137 600,50

D Práce a dodávky PSV a HSV

132 546,50

D 722 Úprava vody

19 753,00

| | | | | | | | | |
|----|--|-----------|--|-----|-------|----------|----------|--|
| 1 | | 72200001R | Fillsoft 1 | ks | 1,000 | 4 950,00 | 4 950,00 | |
| 2 | | 72200002R | Náplň Fillsoft | kpl | 1,000 | 2 233,00 | 2 233,00 | |
| 3 | | 72200003R | Sada na měření tvrdosti | ks | 1,000 | 510,00 | 510,00 | |
| 4 | | 28377888 | Kulový kohout 1/2 s vývodem na hadici | ks | 1,000 | 490,00 | 490,00 | |
| 5 | | 28377889 | Kulový kohout 1/2 | ks | 1,000 | 220,00 | 220,00 | |
| 6 | | 28377890 | Kulový kohout 1/3 | ks | 1,000 | 220,00 | 220,00 | |
| 7 | | 28377500 | Zpětná klapka | ks | 1,000 | 185,00 | 185,00 | |
| 8 | | 28377650 | Vodoměr | ks | 1,000 | 940,00 | 940,00 | |
| 9 | | 72200087R | Úprava rozvodu a propojení vč. potrubí Cu a podružného materiálu | kpl | 1,000 | 8 965,00 | 8 965,00 | |
| 10 | | 998713201 | Přesun hmot v objektech v do 6 m | % | 2,000 | 520,00 | 1 040,00 | |

D 721 Zdravotnicka - vnitřní kanalizace

1 644,50

| | | | | | | | | |
|----|--|-------------|---|-----|-------|----------|----------|--|
| 11 | | 990000010RN | Vybourání vpusti litinové | ks | 1,000 | 122,50 | 122,50 | |
| 12 | | 72122699R01 | Dodávka podlahové vpusti s osazením vč.odbočných tvarovek | kus | 1,000 | 1 122,00 | 1 122,00 | |
| 12 | | 72122699R01 | Dodávka přechodky kamenina-KG vč. obetonování | kus | 1,000 | 400,00 | 400,00 | |

D 731 Ústřední vytápění - kotelny

7 200,00

| | | | | | | | | |
|----|---|------------|------------------------|--------|-------|----------|----------|--|
| 18 | M | 731800009R | Revize spalínové cesty | soubor | 3,000 | 2 400,00 | 7 200,00 | |
|----|---|------------|------------------------|--------|-------|----------|----------|--|

D 732 Ústřední vytápění - strojovny

72 863,00

| | | | | | | | | |
|----|---|-----------|--|--------|-------|-----------|-----------|--|
| 13 | K | 732113103 | Vyrovňovač dynamických tlaků Valiant WH 160 120-160kW vč.izolace | kus | 1,000 | 25 143,00 | 25 143,00 | |
| 14 | K | 732421453 | Čerpadlo teplovodní mokroběžné závitové oběhové Magna1 40-60F1 | soubor | 2,000 | 23 860,00 | 47 720,00 | |

D 733 Ústřední vytápění - rozvodné potrubí

16 026,00

| PČ | Typ | Kód | Popis | MJ | Množství | J.cena [CZK] | Cena celkem [CZK] | Cenová soustava |
|----|-----|-----------|---|-----|----------|--------------|-------------------|-----------------|
| 15 | K | 733111116 | T-kus DN 15-50 | kpl | 1,000 | 755,00 | 755,00 | |
| 16 | K | 733111117 | Spojky DN 15-50 | kpl | 1,000 | 600,00 | 600,00 | |
| 17 | K | 733111118 | Redukce DN15-50 | kpl | 1,000 | 675,00 | 675,00 | |
| 18 | K | 733121998 | Příruba varná DN 50 vč.spojovacího materiálu | ks | 4,000 | 468,00 | 1 872,00 | |
| 19 | K | 733190999 | Příruba závitová DN 50 vč.spojovacího materiálu | ks | 4,000 | 435,00 | 1 740,00 | |
| 29 | K | 733111118 | Potrubí ocelové závitové bezešvé běžné v kotelnách nebo strojovnách DN 50 | m | 22,000 | 472,00 | 10 384,00 | |

D 734 Ústřední vytápění - armatury 15 060,00

| | | | | | | | | |
|----|---|-------------|---|-----|--------|----------|----------|--|
| 20 | K | 734213113 | Ventil automatický odvzdušňovací | kus | 2,000 | 420,00 | 840,00 | |
| 21 | K | 734242416 | Ventil vypouštěcí přímý G 1/2 | kus | 10,000 | 315,00 | 3 150,00 | |
| 22 | K | 734292718 | Kohout kulový přímý G 2 PN 42 do 185 °C vnitřní závit | kus | 6,000 | 1 390,00 | 8 340,00 | |
| 23 | K | 734293226R0 | Filtr DN 50 | kus | 2,000 | 1 365,00 | 2 730,00 | |

D HSV Stavební práce 5 054,00

D 631 Podlahové konstrukce 3 804,00

| | | | | | | | | |
|----|---|--------------|---------------------------------------|-----|-------|--------|----------|--|
| 24 | K | 631313611R00 | Sanace topeniště kotlů vč.bednění čel | kpl | 3,000 | 688,00 | 2 064,00 | |
| 24 | K | 631313600M99 | Beton prostý P20 | ks | 3,000 | 580,00 | 1 740,00 | |

D M5 Stavební materiály 1 250,00

| | | | | | | | | |
|----|---|---------|-------------------------------|-----|-------|----------|----------|--|
| 25 | K | 596000M | Materiál stavebních přípomocí | kpl | 1,000 | 1 250,00 | 1 250,00 | |
|----|---|---------|-------------------------------|-----|-------|----------|----------|--|

SOUPIS MÉNĚPRACÍ

Stavba: Rekonstrukce plynové kotelny

Objekt: 01 - vytápění, plynovod, zdravotnicka

Místo: ÚO Benešov, Čechova 291, 256 01 Benešov

Datum: 12.06.2019

Zadavatel: Krajské ředitelství policie Středočeského kraje

Projektant:

Uchazeč: Stavební firma Dráb a spol.,s.r.o. Benešov

| PČ | Typ | Kód | Popis | MJ | Množství | J.cena [CZK] | Cena celkem [CZK] | Cenová soustava |
|----|-----|-----|-------|----|----------|--------------|-------------------|-----------------|
|----|-----|-----|-------|----|----------|--------------|-------------------|-----------------|

Náklady soupisu celkem

66 600,00

D PSV Práce a dodávky PSV 66 600,00

D 713 Izolace tepelné 8 652,00

| | | | | | | | | |
|---|---|-----------|---|---|--------|--------|----------|----------------|
| 1 | K | 713463131 | Montáž izolace tepelné potrubí potrubními pouzdry bez úpravy slepenými 1x tl izolace do 25 mm | m | 40,000 | 71,00 | 2 840,00 | CS ÚRS 2018 01 |
| 2 | M | 28377053 | izolace tepelná potrubí z pěnového polyetyleny 32 x 20 mm | m | 6,000 | 29,00 | 174,00 | CS ÚRS 2018 01 |
| 3 | M | 28377059 | izolace tepelná potrubí z pěnového polyetyleny 40 x 20 mm | m | 22,000 | 39,00 | 858,00 | CS ÚRS 2018 01 |
| 4 | M | 28377064 | izolace tepelná potrubí z pěnového polyetyleny 54 x 20 mm | m | 8,000 | 45,00 | 360,00 | CS ÚRS 2018 01 |
| 5 | M | 28377072 | izolace tepelná potrubí z pěnového polyetyleny 76 x 20 mm | m | 4,000 | 65,00 | 260,00 | CS ÚRS 2018 01 |
| 6 | K | 998713201 | Přesun hmot procentní pro izolace tepelné v objektech v do 6 m | % | 8,000 | 520,00 | 4 160,00 | CS ÚRS 2018 01 |

D 732 Ústřední vytápění - strojovny 46 500,00

| | | | | | | | | |
|----|---|-----------|--|--------|-------|-----------|-----------|----------------|
| 20 | K | 732113103 | Vyrovnač dynamických tlaků DN 65 PN 6 hydraulický přírubový | kus | 1,000 | 15 500,00 | 15 500,00 | CS ÚRS 2018 01 |
| 22 | K | 732421453 | Čerpadlo teplovodní mokroběžné závitové oběhové DN 32 výtlač do 6,0 m průtok 4,5 m3/h pro vytápění | soubor | 2,000 | 15 500,00 | 31 000,00 | CS ÚRS 2018 01 |

D 733 Ústřední vytápění - rozvodné potrubí 8 756,00

| | | | | | | | | |
|----|---|-----------|---|---|--------|--------|----------|----------------|
| 25 | K | 733111117 | Potrubí ocelové závitové bezešvé běžné v kotelnách nebo strojovnách DN 40 | m | 22,000 | 398,00 | 8 756,00 | CS ÚRS 2018 01 |
|----|---|-----------|---|---|--------|--------|----------|----------------|

D 734 Ústřední vytápění - armatury 2 692,00

| | | | | | | | | |
|----|---|-----------|---|-----|-------|--------|----------|----------------|
| 33 | K | 734242416 | Ventil závitový zpětný přímý G 6/4 PN 16 do 110 °C | kus | 2,000 | 453,00 | 906,00 | CS ÚRS 2018 01 |
| 37 | K | 734292717 | Kohout kulový přímý G 1 1/2 PN 42 do 185 °C vnitřní závit | kus | 2,000 | 893,00 | 1 786,00 | CS ÚRS 2018 01 |