

Výzva k poskytnutí plnění čj. 213-2/2016-2266  
ke kupní smlouvě č. 155610075

**Ministerstvo obrany**

Sídlo: Tychonova 221/1, Praha 6 – Hradčany, 160 00 Praha 6  
IČ: 60162694  
DIČ: CZ60162694 Právnícká osoba  
Zaměstnanec pověřený jednáním/Její jménem jedná: Velitel VÚ 2266 Liberec  
plukovník gšt. Ing. Radek ČERNÝ, MSS

Bankovní spojení:

Číslo účtu:

Kontaktní osoba:

Kontaktní osoba ve věcech smluvních:

Adresa pro doručování korespondence:

VÚ 2266 Liberec, Štefánikovo náměstí 1, 461 24 Liberec 1

(dále jen „kupující“)

a

**ACTIVA spol. s r.o.**

zapsaná v obchodním rejstříku vedeném Městským soudem v Praze, oddíl C, vložka 16077

Sídlo: Veselská 686, Praha 9, PSČ 19900

IČ: 48111198

DIČ: CZ48111198 Právnícká osoba

Její jménem jedná: Ing. Martin LEITGEB, jednatel

Bankovní spojení:

Číslo účtu: 1

Kontaktní osoba:

Adresa pro doručování korespondence: Veselská 686, Praha 9, PSČ 19900

(dále jen „prodávající“)

Objednáváme u Vás dodávku kancelářských potřeb (zboží) uvedené v příloze č. 1 této výzvy v souladu s kupní smlouvou číslo 155610075.

Požadovaná doba dodání zboží: do 29. 4. 2016

Místo dodání: VÚ 2266, Štefánikovo nám. 1, Liberec 1, PSČ 46124

Cena za zboží: se sjednává jako cena nejvýše přípustná cena za splnění objednávky, a to ve výši 144 329,67 Kč (slovy: Jednastočtyřicetčtyřitisíctřístadvacetdevět 67/100 CZK), cena je stanovena včetně DPH. Cena bez DPH činí 119 280,72 Kč a DPH 21 % činí 25 048,95 Kč. V takto stanovené ceně jsou zahrnuty veškeré náklady prodávajícího související s dodáním zboží.

**Platební podmínky:**

Zaplacení kupní ceny bude provedeno bezhotovostně po převzetí zboží kupujícím na základě prodávajícím vystaveného daňového dokladu (faktury), a to na bankovní účet uvedený na

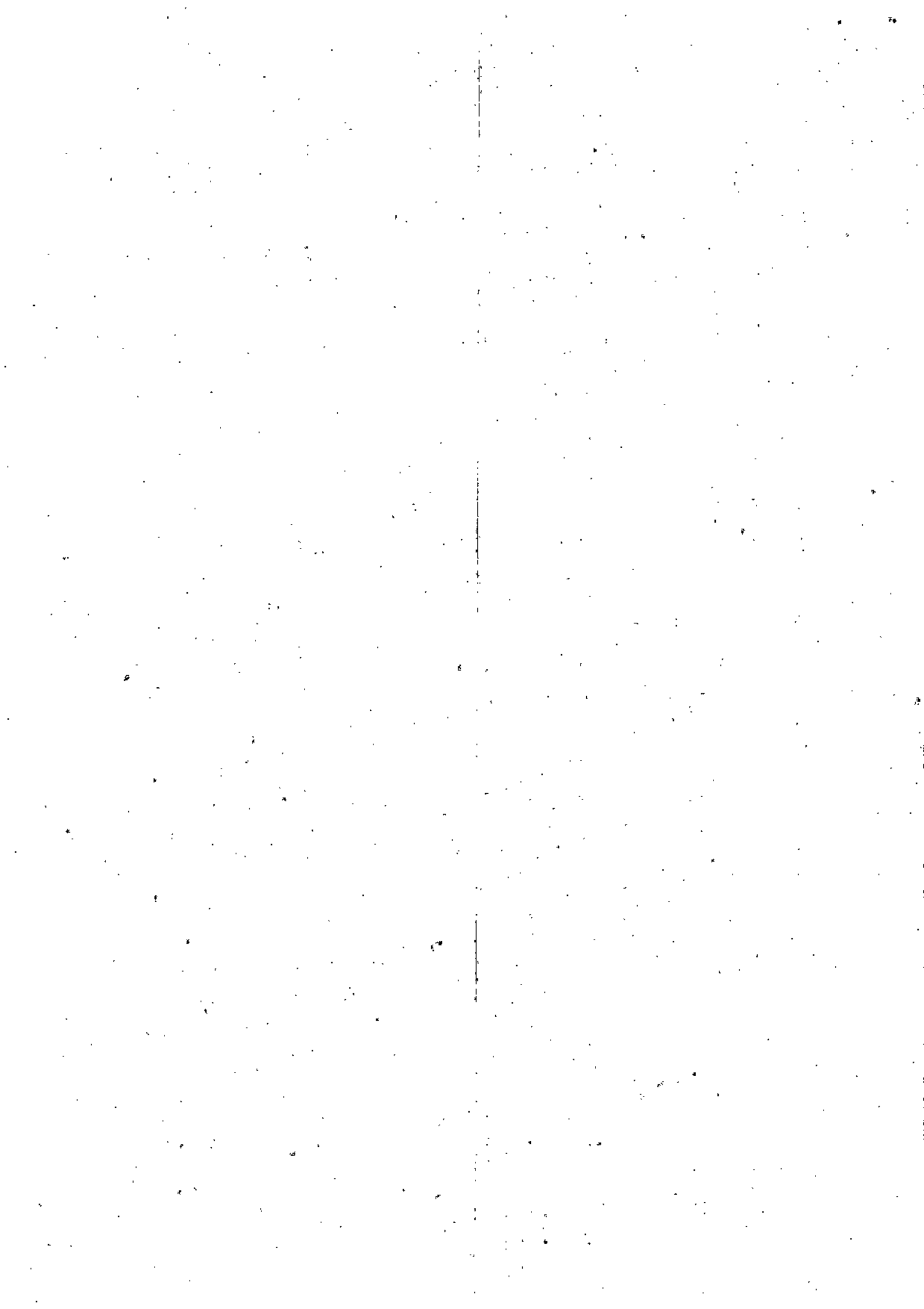

tomto daňovém dokladu (faktuře). Daňový doklad (fakturu) doručí prodávající kupujícímu ve dvou výtiscích neprodleně, nejpozději však do 14-ti dnů od splnění výzvy, na výše uvedenou doručovací adresu kupujícího. Kupující zaplatí kupní cenu dle daňového dokladu (faktury) do **30 dnů ode dne** jeho prokazatelného obdržení. Kupující neposkytuje zálohy. Za den splnění platební povinnosti se považuje den odepsání ceny z účtu kupujícího ve prospěch prodávajícího.

Daňový doklad (faktura) musí obsahovat zejména všechny náležitosti stanovené zákonem č. 235/2004 Sb., o dani z přidané hodnoty, ve znění pozdějších právních předpisů. K identifikaci kupujícího je prodávající povinen na tomto daňovém dokladu (faktuře) uvést následující údaje: „Kupující: Česká republika-Ministerstvo obrany, se sídlem Tychonova 1, 160 01 Praha 6, IČ: 60162694, DIČ: CZ60162694. Konečný příjemce: Vojenský útvar 2266, Štefánikovo náměstí 1, 461 24 Liberec.

Kupující je oprávněn před uplynutím lhůty splatnosti vrátit daňový doklad (fakturu), který neobsahuje požadované náležitosti, není doložen požadovanými nebo úplnými doklady, nebo obsahuje nesprávné cenové údaje. Ve vráceném daňovém dokladu (faktuře) musí kupující vyznačit důvod vrácení daňového dokladu (faktury). Prodávající je povinen vystavit nový daňový doklad (fakturu) s tím, že oprávněným vrácením daňového dokladu (faktury) přestává běžet původní lhůta splatnosti daňového dokladu (faktury) a **běží nová lhůta 21 dnů** ode dne prokazatelného doručení opraveného a všemi náležitostmi opatřeného daňového dokladu (faktury) kupujícímu.

Záruční doba na zboží se sjednává na dobu 24 měsíců a běží od převzetí zboží kupujícím.

V případě prodlení prodávajícího s dodávkou zboží ve sjednané lhůtě je prodávající povinen zaplatit kupujícímu smluvní pokutu ve výši 0,2% z kupní ceny zboží včetně DPH, a to za každý započatý den prodlení. Kupující uplatní nárok na smluvní pokutu a její výši písemnou výzvou u prodávajícího na jeho adrese pro doručování. Prodávající je povinen zaplatit uplatněnou smluvní pokutu do 10 dnů od doručení této výzvy. Smluvní pokutu zaplatí prodávající bez ohledu na to, vznikla-li kupujícímu škoda. Náhrada škody je vymahatelná samostatně v plné výši vedle smluvní pokuty.

Pokud budou u zhotovitele zdanitelného plnění shledány důvody k naplnění institutu ručení za daň podle § 109 zákona č. 235/2004 Sb., o dani z přidané hodnoty, ve znění pozdějších předpisů, bude Ministerstvo obrany při zaslání úplaty vždy postupovat zvláštním způsobem zajištění daně podle § 109a tohoto zákona.

Ostatní ustanovení se řídí ustanoveními kupní smlouvy číslo 155610075.

Tato výzva obsahuje 2 očíslované strany a obsahuje 1 přílohu, která má očíslované strany a tvoří nedílnou součást této výzvy.

V Liberci dne 24.3. 2016

V Praze dne 24.3. 2016



| Číslo zboží  | Popis zboží  | Jednotka | ks v<br>prodejní<br>jednotce | KČM           | Cena bez<br>DPH<br>ponížena o<br>poskytnutou<br>8% slevu | Cena včetně<br>DPH<br>ponížena o<br>poskytnutou<br>8% slevu | Počet<br>obj.<br>ks/bal | cena za komoditu<br>bez DPH | Cena za komoditu<br>včetně DPH | POL       | Poznámka | Odkazy na<br>obrázky        |
|--------------|--|----------|------------------------------|---------------|--|---|-------------------------|-----------------------------|--------------------------------|-----------|----------|-----------------------------|
| 0026/1929030 | Vlajčky mapové DURABLE - červené                   | KS       | 1                            | 0104610001171 | 56,12 Kč   | 67,91 Kč  | 4                       | 224,48 Kč                   | 271,62 Kč                      | 513900109 |          | <a href="#">Obrázek zde</a> |
| 0026/1929040 | Vlajčky mapové DURABLE - žluté                     | KS       | 1                            | 0104610001171 | 56,12 Kč   | 67,91 Kč  | 4                       | 224,48 Kč                   | 271,62 Kč                      | 513900109 |          | <a href="#">Obrázek zde</a> |
| 0026/1929050 | Vlajčky mapové DURABLE - zelené                    | KS       | 1                            | 0104610001171 | 56,12 Kč   | 67,91 Kč  | 4                       | 224,48 Kč                   | 271,62 Kč                      | 513900109 |          | <a href="#">Obrázek zde</a> |
| 0026/1929060 | Vlajčky mapové DURABLE - modré                     | KS       | 1                            | 0104610001171 | 56,12 Kč   | 67,91 Kč  | 4                       | 224,48 Kč                   | 271,62 Kč                      | 513900109 |          | <a href="#">Obrázek zde</a> |
| 0026/8630178 | Upínáčky barevné (40 ks)                           | BAL      | 40                           | 0104610001171 | 26,68 Kč   | 32,28 Kč  | 30                      | 800,40 Kč                   | 968,48 Kč                      | 513900109 |          | <a href="#">Obrázek zde</a> |
| 0040/5900000 | Versatilka 5900 - kovová                           | KS       | 1                            | 0104620000690 | 45,08 Kč   | 54,55 Kč  | 30                      | 1 352,40 Kč                 | 1 636,40 Kč                    | 513900109 |          | <a href="#">Obrázek zde</a> |
| 0040/8570000 | OA dřevěná tužka s pryží 12ks                      | BAL      | 12                           | 0104610001025 | 11,04 Kč   | 13,36 Kč  | 50                      | 552,00 Kč                   | 667,92 Kč                      | 513900109 |          | <a href="#">Obrázek zde</a> |
| 0041/3097001 | Mikrotužka Every Day 0,5 mm assort                 | KS       | 1                            | 0104620000722 | 1,84 Kč  | 2,23 Kč   | 100                     | 184,00 Kč                   | 222,64 Kč                      | 513900109 |          | <a href="#">Obrázek zde</a> |
| 0042/0185900 | Tuhy do mechanických tužek HB - 6 ks               | BAL      | 6                            | 0099621122011 | 12,88 Kč   | 15,58 Kč  | 20                      | 257,60 Kč                   | 311,70 Kč                      | 513900109 |          | <a href="#">Obrázek zde</a> |
| 0042/8555909 | CEX, tuhy do mikrotužky, 0,5 mm                    | KS       | 1                            | 0104610000921 | 2,12 Kč  | 2,56 Kč   | 50                      | 105,80 Kč                   | 128,02 Kč                      | 513900109 |          | <a href="#">Obrázek zde</a> |
| 0043/9010033 | Pryž MAPED Duo - Gom střední, kombinovaná          | KS       | 1                            | 0104610001087 | 2,30 Kč  | 2,78 Kč   | 100                     | 230,00 Kč                   | 278,30 Kč                      | 513900109 |          | <a href="#">Obrázek zde</a> |
| 0053/1910322 | Souprava KT+MT LIMET, červená                      | KS       | 1                            | 0104620000746 | 72,68 Kč   | 87,94 Kč  | 2                       | 145,36 Kč                   | 175,89 Kč                      | 513900109 |          | <a href="#">Obrázek zde</a> |
| 0053/1910344 | Souprava KT+MT LIMET, modrá                        | KS       | 1                            | 0104620000746 | 72,68 Kč   | 87,94 Kč  | 2                       | 145,36 Kč                   | 175,89 Kč                      | 513900109 |          | <a href="#">Obrázek zde</a> |
| 0053/1910391 | Souprava KT+MT LIMET, stříbrná                     | KS       | 1                            | 0104620000746 | 72,68 Kč   | 87,94 Kč  | 2                       | 145,36 Kč                   | 175,89 Kč                      | 513900109 |          | <a href="#">Obrázek zde</a> |
| 0061/3415000 | Suchý zvyrazňovač ASTRA - (6 ks)                   | BAL      | 6                            | 0104610001102 | 53,36 Kč   | 64,57 Kč  | 10                      | 533,60 Kč                   | 645,66 Kč                      | 513900109 |          | <a href="#">Obrázek zde</a> |
| 0062/2822040 | Zvyrazňovač CENTROPEN 2822 - (4 ks)                | BAL      | 4                            | 0104610000907 | 9,20 Kč  | 11,13 Kč  | 50                      | 460,00 Kč                   | 556,60 Kč                      | 513900109 |          | <a href="#">Obrázek zde</a> |
| 0063/0700010 | POWER-zvyrazňovač - žlutý                          | KS       | 1                            | 0104610001258 | 4,60 Kč  | 5,57 Kč   | 100                     | 460,00 Kč                   | 556,60 Kč                      | 513900109 |          | <a href="#">Obrázek zde</a> |
| 0063/0700020 | POWER-zvyrazňovač - zelený                         | KS       | 1                            | 0104610001258 | 4,60 Kč  | 5,57 Kč   | 100                     | 460,00 Kč                   | 556,60 Kč                      | 513900109 |          | <a href="#">Obrázek zde</a> |
| 0063/0700030 | POWER-zvyrazňovač - oranžový                       | KS       | 1                            | 0104610001258 | 4,60 Kč  | 5,57 Kč   | 100                     | 460,00 Kč                   | 556,60 Kč                      | 513900109 |          | <a href="#">Obrázek zde</a> |
| 0063/0700040 | POWER-zvyrazňovač - růžový                         | KS       | 1                            | 0104610001258 | 4,60 Kč  | 5,57 Kč   | 100                     | 460,00 Kč                   | 556,60 Kč                      | 513900109 |          | <a href="#">Obrázek zde</a> |
| 0071/2551004 | Mikrofix CENTROPEN 2551 - červený                  | KS       | 1                            | 0104610000945 | 3,22 Kč  | 3,90 Kč   | 100                     | 322,00 Kč                   | 389,62 Kč                      | 513900109 |          | <a href="#">Obrázek zde</a> |
| 0071/2551006 | Mikrofix CENTROPEN 2551 - modrý                    | KS       | 1                            | 0104610000945 | 3,22 Kč  | 3,90 Kč   | 200                     | 644,00 Kč                   | 779,24 Kč                      | 513900109 |          | <a href="#">Obrázek zde</a> |
| 0071/2551010 | Mikrofix CENTROPEN 2551 - zelený                   | KS       | 1                            | 0104610000945 | 3,22 Kč  | 3,90 Kč   | 50                      | 161,00 Kč                   | 194,81 Kč                      | 513900109 |          | <a href="#">Obrázek zde</a> |
| 0071/2551012 | Mikrofix CENTROPEN 2551 - černý                    | KS       | 1                            | 0104610000945 | 3,22 Kč  | 3,90 Kč   | 100                     | 322,00 Kč                   | 389,62 Kč                      | 513900109 |          | <a href="#">Obrázek zde</a> |
| 0071/2551040 | Mikrofix Centropen 2551 - (4ks)                    | BAL      | 4                            | 0104610000109 | 11,96 Kč   | 14,47 Kč  | 50                      | 598,00 Kč                   | 723,58 Kč                      | 513900109 |          | <a href="#">Obrázek zde</a> |
| 0072/0109800 | PENAC - gelové pero - červené                      | KS       | 1                            | 0104620000272 | 23,00 Kč   | 27,83 Kč  | 100                     | 2 300,00 Kč                 | 2 783,00 Kč                    | 513900109 |          | <a href="#">Obrázek zde</a> |
| 0072/0109900 | PENAC - gelové pero - černé                        | KS       | 1                            | 0104620000272 | 23,00 Kč   | 27,83 Kč  | 40                      | 920,00 Kč                   | 1 113,20 Kč                    | 513900109 |          | <a href="#">Obrázek zde</a> |
| 0072/0153000 | Gelový popisovač Gel Click - modrý                 | KS       | 1                            | 0104620000272 | 2,76 Kč  | 3,34 Kč   | 200                     | 552,00 Kč                   | 667,92 Kč                      | 513900109 |          | <a href="#">Obrázek zde</a> |
| 0072/2064003 | PILOT Frkion - modrý                               | KS       | 1                            | 0104620000272 | 6,44 Kč  | 7,79 Kč   | 200                     | 1 288,00 Kč                 | 1 558,48 Kč                    | 513900109 |          | <a href="#">Obrázek zde</a> |
| 0073/0151304 | Perm.pops. F-C na fólie F-0,7mm-4 ks               | BAL      | 4                            | 0104659110043 | 93,84 Kč   | 113,55 Kč   | 6                       | 563,04 Kč                   | 681,28 Kč                      | 513900109 |          | <a href="#">Obrázek zde</a> |
| 0073/0152304 | Perm.pops. F-C na fólie S, 0,4 mm - (4 ks)         | BAL      | 4                            | 0104659110043 | 93,84 Kč   | 113,55 Kč   | 6                       | 563,04 Kč                   | 681,28 Kč                      | 513900109 |          | <a href="#">Obrázek zde</a> |
| 0073/2636040 | OHP-Marker CENTROPEN 2636 F perm. - (4 ks)         | BAL      | 4                            | 0104659110043 | 34,96 Kč   | 42,30 Kč  | 20                      | 699,20 Kč                   | 846,03 Kč                      | 513900109 |          | <a href="#">Obrázek zde</a> |
| 0073/2637040 | OHP-Marker CENTROPEN 2637 M perm. - (4 ks)         | BAL      | 4                            | 0104659110043 | 34,96 Kč   | 42,30 Kč  | 20                      | 699,20 Kč                   | 846,03 Kč                      | 513900109 |          | <a href="#">Obrázek zde</a> |
| 0074/1330100 | Popls. SCHNEIDER 133 Perm. - černý                 | KS       | 1                            | 0104610000914 | 14,72 Kč   | 17,81 Kč  | 50                      | 736,00 Kč                   | 890,56 Kč                      | 513900109 |          | <a href="#">Obrázek zde</a> |
| 0074/1330200 | Popls. SCHNEIDER 133 Perm. - červený               | KS       | 1                            | 0104610000914 | 14,72 Kč   | 17,81 Kč  | 50                      | 736,00 Kč                   | 890,56 Kč                      | 513900109 |          | <a href="#">Obrázek zde</a> |
| 0074/1330300 | Popls. SCHNEIDER 133 Perm. - modrý                 | KS       | 1                            | 0104610000914 | 14,72 Kč   | 17,81 Kč  | 50                      | 736,00 Kč                   | 890,56 Kč                      | 513900109 |          | <a href="#">Obrázek zde</a> |
| 0074/1330400 | Popls. SCHNEIDER 133 Perm. - zelený                | KS       | 1                            | 0104610000914 | 14,72 Kč   | 17,81 Kč  | 50                      | 736,00 Kč                   | 890,56 Kč                      | 513900109 |          | <a href="#">Obrázek zde</a> |
| 0074/2846001 | Perm.lih.značkovací CENTROPEN 2846, 1 mm - červený | KS       | 1                            | 0104610000914 | 5,52 Kč  | 6,68 Kč   | 150                     | 828,00 Kč                   | 1 001,88 Kč                    | 513900109 |          | <a href="#">Obrázek zde</a> |
| 0074/2846002 | Perm.lih.značkovací CENTROPEN 2846, 1 mm - modrý   | KS       | 1                            | 0104610000914 | 5,52 Kč  | 6,68 Kč   | 150                     | 828,00 Kč                   | 1 001,88 Kč                    | 513900109 |          | <a href="#">Obrázek zde</a> |
| 0074/2846003 | Perm.lih.značkovací CENTROPEN 2846, 1 mm - zelený  | KS       | 1                            | 0104610000914 | 5,52 Kč  | 6,68 Kč   | 100                     | 552,00 Kč                   | 667,92 Kč                      | 513900109 |          | <a href="#">Obrázek zde</a> |
| 0074/2846004 | Perm.lih.značkovací CENTROPEN 2846, 1 mm - černý   | KS       | 1                            | 0104610000914 | 5,52 Kč  | 6,68 Kč   | 200                     | 1 104,00 Kč                 | 1 335,84 Kč                    | 513900109 |          | <a href="#">Obrázek zde</a> |
| 0074/2846040 | Perm.lih.značkovací CENTROPEN 2846 - (4 ks)        | BAL      | 4                            | 0104659110043 | 20,24 Kč   | 24,49 Kč  | 50                      | 1 012,00 Kč                 | 1 224,52 Kč                    | 513900109 |          | <a href="#">Obrázek zde</a> |
| 0074/7550060 | Popisovač Centropen 7550(7790) - souprava 6 ks     | BAL      | 6                            | 0104659110043 | 10,12 Kč   | 12,25 Kč  | 30                      | 303,60 Kč                   | 367,36 Kč                      | 513900109 |          | <a href="#">Obrázek zde</a> |

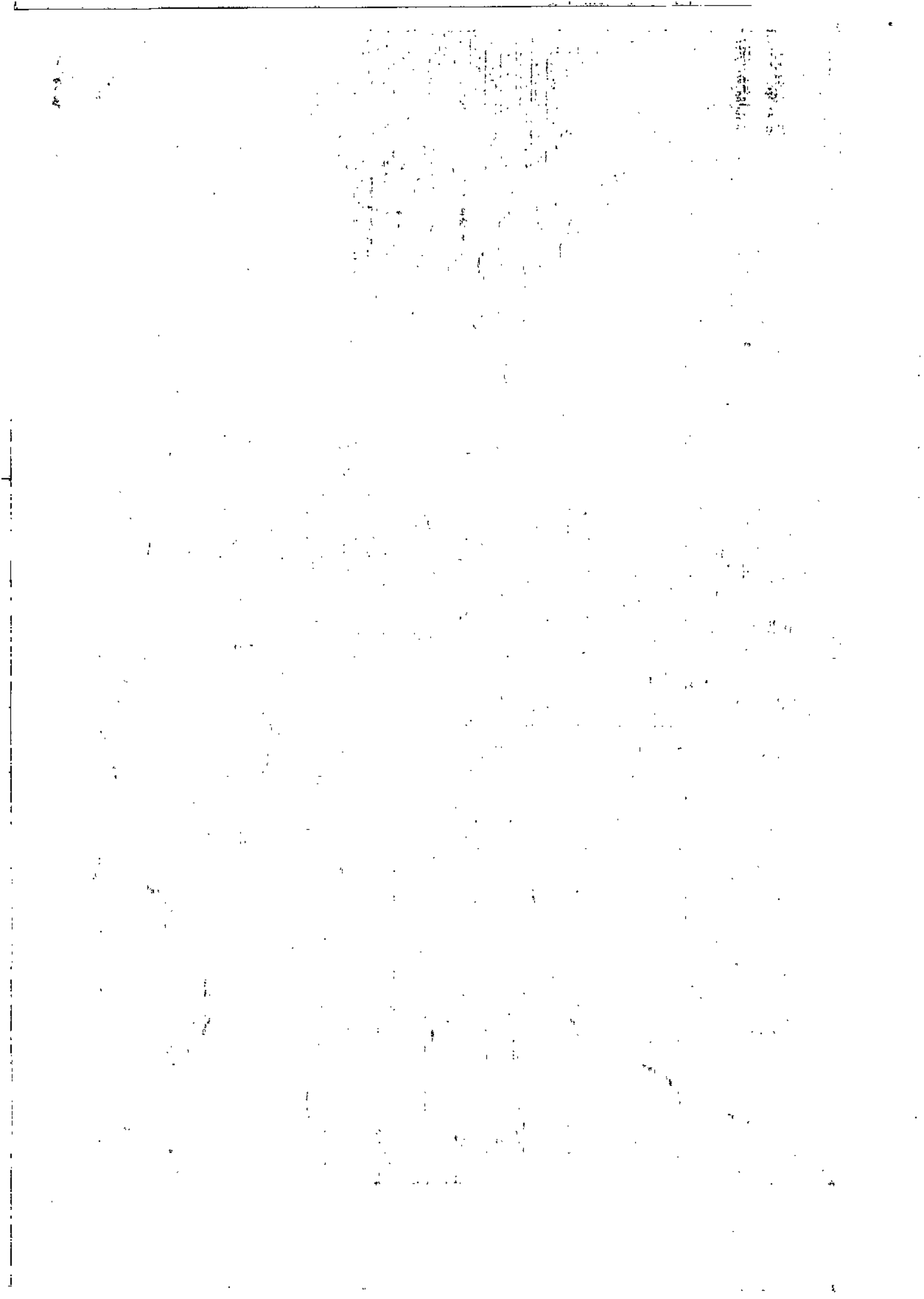

| Číslo zboží  | Popis zboží                                       | Jednotka | ks v<br>prodejní<br>jednotce | KČM           | Cena bez<br>DPH<br>ponížena o<br>poskytnutou<br>8% slevu | Cena včetně<br>DPH<br>ponížena o<br>poskytnutou<br>8% slevu | Počet<br>obj.<br>ks/bal | cena za komoditu<br>bez DPH | Cena za komoditu<br>včetně DPH | POL       | Poznámka       | Odkazy na<br>obrázky |
|--------------|---|----------|------------------------------|---------------|--|---|-------------------------|-----------------------------|--------------------------------|-----------|----------------|----------------------|
| 0165/6520315 | Magnetická páska Maul, 100x1cm, žlutá (2ks)       | BAL      | 2                            | 0019058549098 |  |   | 5                       |                             |                                | 513900109 | příjem x 2ks   | Obrázek zde          |
| 0165/6520325 | Magnetická páska Maul, 100x1cm, červená (2ks)     | BAL      | 2                            | 0019058549098 |  |   | 5                       |                             |                                | 513900109 | příjem x 2ks   | Obrázek zde          |
| 0165/6520337 | Magnetická páska Maul, 100x1cm, modrá (2ks)       | BAL      | 2                            | 0019058549098 |  |   | 5                       |                             |                                | 513900109 | příjem x 2ks   | Obrázek zde          |
| 0165/6520355 | Magnetická páska Maul, 100x1cm, zelená (2ks)      | BAL      | 2                            | 0019058549098 |  |   | 5                       |                             |                                | 513900109 | příjem x 2ks   | Obrázek zde          |
| 0165/8070000 | Magnet kulatý MG 1 - nebarvený (20ks)             | BAL      | 20                           | 0019058549098 |  |   | 30                      |                             |                                | 513900109 | příjem x 20ks  | Obrázek zde          |
| 0166/7951150 | Kancelář. klipy barevné 15mm (12ks)               | BAL      | 12                           | 0104610001366 |  |   | 40                      |                             |                                | 513900109 | příjem x 12ks  | Obrázek zde          |
| 0166/7951250 | Kancelář. klipy barevné 25mm (12ks)               | BAL      | 12                           | 0104610001366 |  |   | 40                      |                             |                                | 513900109 | příjem x 12ks  | Obrázek zde          |
| 0166/7951510 | Kancelář. klipy barevné 51mm (12ks)               | BAL      | 12                           | 0104610001366 |  |   | 40                      |                             |                                | 513900109 | příjem x 12ks  | Obrázek zde          |
| 0173/0111000 | Portfolio HANIBAL A4-zip - 4-KR+clip              | KS       | 1                            | 0104610000130 |  |   | 3                       |                             |                                | 513900109 |                | Obrázek zde          |
| 0190/0078000 | Motouz polyprop. 7500/7, 250 gr                   | KS       | 1                            | 0099442120052 |  |   | 8                       |                             |                                | 513900109 |                | Obrázek zde          |
| 0190/0126000 | Motouz trifkolora 40g                             | KS       | 1                            | 0301111040980 |  |   | 20                      |                             |                                | 513900109 |                | Obrázek zde          |
| 0190/9092211 | Odlamovací nůž MAPED Start Plastic 9 mm, BL       | KS       | 1                            | 0104620000645 |  |   | 20                      |                             |                                | 513900109 |                | Obrázek zde          |
| 0190/9092311 | Odlamovací nůž MAPED Universal plastic 9 mm, mix  | KS       | 1                            | 0104620000645 |  |   | 30                      |                             |                                | 513900109 |                | Obrázek zde          |
| 0205/0100300 | Fólie přední A4 transparent 0,20/100ks            | BAL      | 100                          | 0104610001001 |  |   | 5                       |                             |                                | 513900109 | příjem x 100ks | Obrázek zde          |
| 0205/0210405 | Karton zadní žlutý Chromolux 100 ks               | BAL      | 100                          | 0104610001227 |  |   | 5                       |                             |                                | 513900109 | příjem x 100ks | Obrázek zde          |
| 0205/2008004 | Laminovací kapsa A4/B0 mikr. 100 ks               | BAL      | 100                          | 0104610001056 |  |   | 10                      |                             |                                | 513900109 | příjem x 100ks | Obrázek zde          |
| 1301/5204501 | Pořadač pákový BASIC 50 mm - černý                | KS       | 1                            | 0104610001157 |  |   | 50                      |                             |                                | 513900109 |                | Obrázek zde          |
| 1301/5224703 | Poř.pákový A4 Miramor 70 mm žlutý                 | KS       | 1                            | 0104610001157 |  |   | 50                      |                             |                                | 513900109 |                | Obrázek zde          |
| 1303/0209500 | Pořadač 4-KR A4 PP-REC červený                    | KS       | 1                            | 0104610001157 |  |   | 20                      |                             |                                | 513900109 |                | Obrázek zde          |
| 1303/0209510 | Pořadač 4-KR A4 PP-REC modrý                      | KS       | 1                            | 0104610001157 |  |   | 20                      |                             |                                | 513900109 |                | Obrázek zde          |
| 1303/0209520 | Pořadač 4-KR A4 PP-REC černý                      | KS       | 1                            | 0104610001157 |  |   | 20                      |                             |                                | 513900109 |                | Obrázek zde          |
| 1303/0209530 | Pořadač 4-KR A4 PP-REC zelený                     | KS       | 1                            | 0104610001157 |  |   | 20                      |                             |                                | 513900109 |                | Obrázek zde          |
| 1308/2317090 | Rychlovazač PP pl.st.tr. - bílý                   | BAL      | 10                           | 0104610000983 |  |   | 30                      |                             |                                | 513900109 | příjem x 10ks  | Obrázek zde          |
| 1308/2317170 | Rychlovazač PP pl.st.tr. - sv. modrý (10 ks)      | BAL      | 10                           | 0104610000983 |  |   | 10                      |                             |                                | 513900109 | příjem x 10ks  | Obrázek zde          |
| 1308/2317230 | Rychlovazač PP pl.st.tr. - flakový (10 ks)        | BAL      | 10                           | 0104610000983 |  |   | 10                      |                             |                                | 513900109 | příjem x 10ks  | Obrázek zde          |
| 1308/2317410 | Rychlovazač PP pl.st.tr. - tyrýns (10 ks)         | BAL      | 10                           | 0104610000983 |  |   | 10                      |                             |                                | 513900109 | příjem x 10ks  | Obrázek zde          |
| 1309/0010210 | Zakl.obal L A4 , tuhý PP (25ks) -170mikr.         | BAL      | 25                           | 0104610000952 |  |   | 20                      |                             |                                | 513900109 | příjem x 25ks  | Obrázek zde          |
| 1309/1091000 | Zakl.obal U A4 závěsný (transp.100ks)             | BAL      | 100                          | 0104610001126 |  |   | 20                      |                             |                                | 513900109 |                | Obrázek zde          |
| 1309/2340000 | Obálka A4 plastová s drukem - žlá                 | BAL      | 5                            | 0104610000851 |  |   | 20                      |                             |                                | 513900109 | příjem x 5ks   | Obrázek zde          |
| 1309/2341000 | Obálka A4 plastová s drukem - oranžová (5ks)      | BAL      | 5                            | 0104610000851 |  |   | 20                      |                             |                                | 513900109 | příjem x 5ks   | Obrázek zde          |
| 1309/2344000 | Obálka A4 plastová s drukem - červená (5ks)       | BAL      | 5                            | 0104610000851 |  |   | 20                      |                             |                                | 513900109 | příjem x 5ks   | Obrázek zde          |
| 1309/2345000 | Obálka A4 plastová s drukem - zelená (5ks)        | BAL      | 5                            | 0104610000851 |  |   | 20                      |                             |                                | 513900109 | příjem x 5ks   | Obrázek zde          |
| 1309/2347000 | Obálka A4 plastová s drukem - modrá (5ks)         | BAL      | 5                            | 0104610000851 |  |   | 20                      |                             |                                | 513900109 | příjem x 5ks   | Obrázek zde          |
| 1310/2659100 | Prešpánové desky s gumičkou Esselte - žlutá       | KS       | 1                            | 0104610001359 |  |   | 20                      |                             |                                | 513900109 |                | Obrázek zde          |
| 1310/2659300 | Prešpánové desky s gumičkou Esselte - červená     | KS       | 1                            | 0104610001359 |  |   | 20                      |                             |                                | 513900109 |                | Obrázek zde          |
| 1310/2659400 | Prešpánové desky s gumičkou Esselte - oranžová    | KS       | 1                            | 0104610001359 |  |   | 20                      |                             |                                | 513900109 |                | Obrázek zde          |
| 1310/2659500 | Prešpánové desky s gumičkou Esselte - modrá       | KS       | 1                            | 0104610001359 |  |   | 50                      |                             |                                | 513900109 |                | Obrázek zde          |
| 1310/2659600 | Prešpánové desky s gumičkou Esselte - zelená      | KS       | 1                            | 0104610001359 |  |   | 50                      |                             |                                | 513900109 |                | Obrázek zde          |
| 1311/2410510 | Závěsné desky OA - hnědá REC                      | BAL      | 25                           | 0104610000837 |  |   | 10                      |                             |                                | 513900109 | příjem x 25 ks | Obrázek zde          |
| 1314/2246000 | Desky OPALINE Economy (3 chlop.+ gumička) modré   | KS       | 1                            | 0104610000130 |  |   | 10                      |                             |                                | 513900109 |                | Obrázek zde          |
| 1314/2247000 | Desky OPALINE Economy (3 chlop.+ gumička) zelené  | KS       | 1                            | 0104610000130 |  |   | 10                      |                             |                                | 513900109 |                | Obrázek zde          |
| 1314/2250000 | Desky OPALINE Economy (3 chlop.+ gumička) kouřové | KS       | 1                            | 0104610000130 |  |   | 10                      |                             |                                | 513900109 |                | Obrázek zde          |
| 1316/0104810 | Datumovka TRODAT 4810                             | KS       | 1                            | 0137085300012 |  |   | 10                      |                             |                                | 513900109 |                | Obrázek zde          |

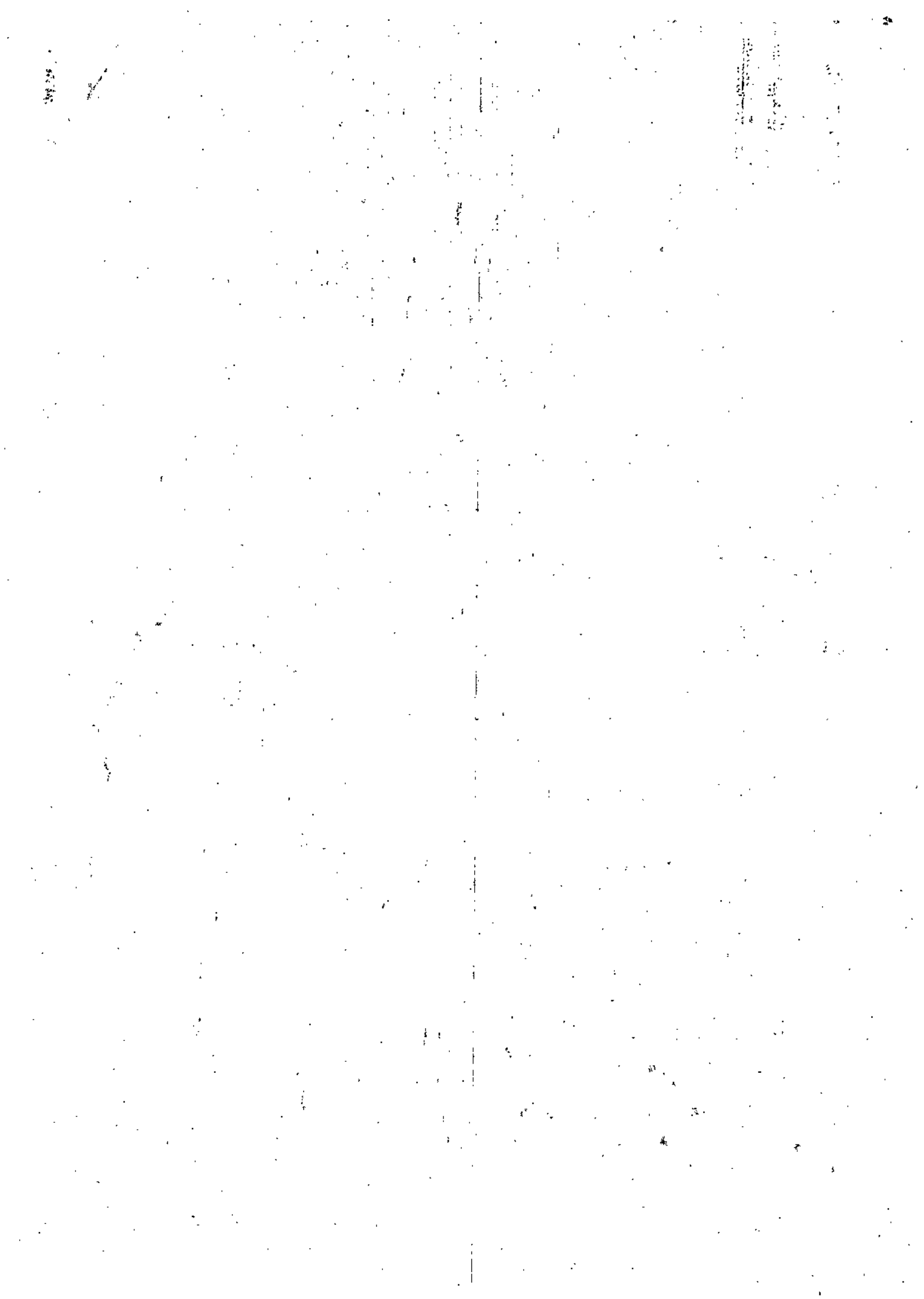



| Číslo zboží  | Papír zboží  | Jednotka | ks v<br>prodejní<br>jednotce | KČM           | Cena bez<br>DPH<br>ponížena o<br>poskytnutou<br>8% slevu | Cena včetně<br>DPH<br>ponížena o<br>poskytnutou<br>8% slevu | Počet<br>obj.<br>ks/bal | cena za komoditu<br>bez DPH | Cena za komoditu<br>včetně DPH | POL       | Poznámka      | Odkazy na<br>obrázky |
|--------------|--|----------|------------------------------|---------------|--|---|-------------------------|-----------------------------|--------------------------------|-----------|---------------|----------------------|
| 1316/0290521 | Razítková poduška TRODAT 7x11 cm-černá             | KS       | 1                            | 0104610001164 | 79,12 Kč   | 95,74 Kč  | 5                       | 395,60 Kč                   | 478,68 Kč                      | 513900109 |               | Obrázek zde          |
| 1316/0290522 | Razítková poduška TRODAT 7x11 cm-modrá             | KS       | 1                            | 0104610001164 | 79,12 Kč   | 95,74 Kč  | 5                       | 395,60 Kč                   | 478,68 Kč                      | 513900109 |               | Obrázek zde          |
| 1316/0290523 | Razítková poduška TRODAT 7x11 cm-červen            | KS       | 1                            | 0104610001164 | 79,12 Kč   | 95,74 Kč  | 5                       | 395,60 Kč                   | 478,68 Kč                      | 513900109 |               | Obrázek zde          |
| 1318/2101600 | Samol.papír. záložky Stick'n 50x12 mm pastel.barvy | KS       | 1                            | 0104610000868 | 20,24 Kč   | 24,49 Kč  | 30                      | 607,20 Kč                   | 734,71 Kč                      | 513900109 |               | Obrázek zde          |
| 1318/2101700 | Samol.papír. záložky Stick'n 50x12 mm neon.barvy   | KS       | 1                            | 0104610000868 | 20,24 Kč   | 24,49 Kč  | 30                      | 607,20 Kč                   | 734,71 Kč                      | 513900109 |               | Obrázek zde          |
| 1318/2112800 | Samol.papír. záložky Stick'n 76x25 mm pastel.barvy | KS       | 1                            | 0104610000868 | 16,56 Kč   | 20,04 Kč  | 50                      | 828,00 Kč                   | 1 001,88 Kč                    | 513900109 |               | Obrázek zde          |
| 1318/2112900 | Samol.papír. záložky Stick'n 76x25 mm neon.barvy   | KS       | 1                            | 0104610000868 | 16,56 Kč   | 20,04 Kč  | 50                      | 828,00 Kč                   | 1 001,88 Kč                    | 513900109 |               | Obrázek zde          |
| 1318/6119500 | Samolepicí proužky NOKI, 8 barev, 8x45 mm          | BAL      | 8                            | 0104610000868 | 22,08 Kč   | 26,72 Kč  | 20                      | 441,60 Kč                   | 534,34 Kč                      | 513900109 |               | Obrázek zde          |
| 1318/6119510 | Samolepicí proužky NOKI, 5 barev, 12x45 mm         | BAL      | 5                            | 0104610000868 | 17,48 Kč   | 21,15 Kč  | 50                      | 874,00 Kč                   | 1 057,54 Kč                    | 513900109 |               | Obrázek zde          |
| 1318/7154714 | Bloček STAPLES žlutý 100L 76x76 mm                 | KS       | 1                            | 0104610000868 | 2,76 Kč  | 3,34 Kč   | 150                     | 414,00 Kč                   | 500,94 Kč                      | 513900109 |               | Obrázek zde          |
| 1318/7176644 | Bloček STAPLES žlutý 100L 38x50 mm (12ks)          | BAL      | 12                           | 0104610000868 | -- 58,88 Kč  | - 71,24 Kč  | - 50                    | -- 2 944,00 Kč              | 3 562,24 Kč                    | 513900109 | přijem x 12ks | Obrázek zde          |
| 1319/9404411 | Děrovačka MAPED Essentils Metal 40/45              | KS       | 1                            | 0104620000830 | 18,40 Kč   | 22,26 Kč  | 10                      | 184,00 Kč                   | 222,64 Kč                      | 513900109 |               | Obrázek zde          |
| 1320/0201289 | Sešivačka NOVUS STABIL, červená 24/6               | KS       | 1                            | 0104620000979 | 10,12 Kč   | 12,25 Kč  | 60                      | 607,20 Kč                   | 734,71 Kč                      | 513900109 |               | Obrázek zde          |
| 1320/7001400 | Sešivačka SAX 140 - univerzální                    | KS       | 1                            | 0104620000979 | 20,24 Kč   | 24,49 Kč  | 10                      | 202,40 Kč                   | 244,90 Kč                      | 513900109 |               | Obrázek zde          |
| 1320/7001990 | Sešivačka SAX 199 - černá                          | KS       | 1                            | 0104620000979 | 716,68 Kč  | 867,18 Kč   | 1                       | 716,68 Kč                   | 867,18 Kč                      | 513900109 |               | Obrázek zde          |
| 1320/9024610 | Drátky do sešivaček OA 24/6 (1 000 ks)             | KS       | 1                            | 0104610001380 | 1,84 Kč  | 2,23 Kč   | 100                     | 184,00 Kč                   | 222,64 Kč                      | 513900109 |               | Obrázek zde          |
| 1320/9353211 | Sešivačka MAPED Greenlogic Pocket No.10, černá     | KS       | 1                            | 0104620000979 | 45,08 Kč   | 54,55 Kč  | 5                       | 225,40 Kč                   | 272,73 Kč                      | 513900109 |               | Obrázek zde          |
| 1320/9370111 | Rozešvač klešový MAPED Start, mix barev            | KS       | 1                            | 0104620000607 | 4,60 Kč  | 5,57 Kč   | 30                      | 138,00 Kč                   | 166,98 Kč                      | 513900109 |               | Obrázek zde          |
| 1321/2361682 | HELIT, kanc. zásuvka Economy světle šedá           | KS       | 1                            | 0104620000614 | 13,80 Kč   | 16,70 Kč  | 50                      | 690,00 Kč                   | 834,90 Kč                      | 513900109 |               | Obrázek zde          |
| 1323/2760100 | Jednodeska HIT + klip modrá                        | KS       | 1                            | 0104620000443 | 30,36 Kč   | 36,74 Kč  | 30                      | 910,80 Kč                   | 1 102,07 Kč                    | 513900109 |               | Obrázek zde          |
| 1323/2761000 | Jednodeska HIT + klip černá                        | KS       | 1                            | 0104620000443 | 30,36 Kč   | 36,74 Kč  | 30                      | 910,80 Kč                   | 1 102,07 Kč                    | 513900109 |               | Obrázek zde          |
| 1323/3330000 | Desky TITAN A4 uzavíratelné s klipem - černé       | KS       | 1                            | 0104620000443 | 53,36 Kč   | 64,57 Kč  | 20                      | 1 067,20 Kč                 | 1 291,31 Kč                    | 513900109 |               | Obrázek zde          |
| 1323/3330100 | Desky TITAN A4 uzavíratelné s klipem - tm.modré    | KS       | 1                            | 0104620000443 | 53,36 Kč   | 64,57 Kč  | 20                      | 1 067,20 Kč                 | 1 291,31 Kč                    | 513900109 |               | Obrázek zde          |
| 1323/3330300 | Desky TITAN A4 uzavíratelné s klipem - zelené      | KS       | 1                            | 0104620000443 | 53,36 Kč   | 64,57 Kč  | 20                      | 1 067,20 Kč                 | 1 291,31 Kč                    | 513900109 |               | Obrázek zde          |
| 1324/0505210 | Krabička na papír OFFICE čirá-náplň bílá nelep.    | KS       | 1                            | 0104620000621 | 34,04 Kč   | 41,19 Kč  | 10                      | 340,40 Kč                   | 411,88 Kč                      | 513900109 |               | Obrázek zde          |
| 1324/0505220 | Krabička na papír OFFICE tran modrá-náplň bílá nel | KS       | 1                            | 0104620000621 | 34,04 Kč   | 41,19 Kč  | 10                      | 340,40 Kč                   | 411,88 Kč                      | 513900109 |               | Obrázek zde          |
| 1324/0650003 | Šedý balicí papír 100cmx5m 90g role                | KS       | 1                            | 0019971214677 | 25,76 Kč   | 31,17 Kč  | 10                      | 257,60 Kč                   | 311,70 Kč                      | 513900109 |               | Obrázek zde          |
| 1324/1005050 | Náhradní náplň barevná 9x9x5 cm, nelepená          | KS       | 1                            | 0104620000621 | 29,44 Kč   | 35,62 Kč  | 20                      | 588,80 Kč                   | 712,45 Kč                      | 513900109 |               | Obrázek zde          |
| 1324/1500070 | Kreslicí karton A4/220gr (200ks)                   | BAL      | 200                          | 0104630000802 | 149,04 Kč  | 180,34 Kč   | 10                      | 1 490,40 Kč                 | 1 803,38 Kč                    | 513900109 |               | Obrázek zde          |
| 1324/6500200 | Coloraction Mix intenzivní A4/80g (5x20 listů)     | KS       | 1                            | 0104630000516 | 72,68 Kč   | 87,94 Kč  | 20                      | 1 453,60 Kč                 | 1 758,86 Kč                    | 513900109 |               | Obrázek zde          |
| 1328/9468210 | Nůžky MAPED Start Soft 17 cm, symetr., BL          | KS       | 1                            | 0062289209482 | 28,52 Kč   | 34,51 Kč  | 20                      | 570,40 Kč                   | 690,18 Kč                      | 513900109 |               | Obrázek zde          |
| 1328/9468110 | Nůžky MAPED Start Soft 21cm, asymetr., BL          | KS       | 1                            | 0062289209482 | 34,96 Kč   | 42,30 Kč  | 30                      | 1 048,80 Kč                 | 1 269,05 Kč                    | 513900109 |               | Obrázek zde          |
| 1329/0367899 | Folie popisovací Astralon 620                      | KS       | 1                            |               | 0,00 Kč  | 0,00 Kč   | 100                     | 1 000,00 Kč                 | 1 210,00 Kč                    | 513900109 |               | Obrázek zde          |
| 1331/2400020 | Knihy záznamní 55100 A5 čisté 100 lis              | KS       | 1                            | 0104630000718 | 24,84 Kč   | 30,06 Kč  | 20                      | 496,80 Kč                   | 601,13 Kč                      | 513900109 |               | Obrázek zde          |
| 1331/2400040 | Knihy záznamní 54104 A4 linkov.100 lis             | KS       | 1                            | 0104630000725 | 21,16 Kč   | 25,60 Kč  | 50                      | 1 058,00 Kč                 | 1 280,18 Kč                    | 513900109 |               | Obrázek zde          |
| 1331/2400070 | Knihy záznamní 55104 A5 link. 100 lis              | KS       | 1                            | 0104630000718 | 11,04 Kč   | 13,36 Kč  | 50                      | 552,00 Kč                   | 667,92 Kč                      | 513900109 |               | Obrázek zde          |
| 1331/2400080 | Knihy záznamní 54100 A4 čisté 100 lis              | KS       | 1                            | 0104630000725 | 39,56 Kč   | 47,87 Kč  | 10                      | 395,60 Kč                   | 478,68 Kč                      | 513900109 |               | Obrázek zde          |
| 1331/2400110 | Knihy záznamní 55105 A5 čtv. 100 lis               | KS       | 1                            | 0104630000718 | 24,84 Kč   | 30,06 Kč  | 20                      | 496,80 Kč                   | 601,13 Kč                      | 513900109 |               | Obrázek zde          |
| 1331/2400560 | Knihy záznamní 56104 A6 linkov.100 lis             | KS       | 1                            | 0104630000585 | 20,24 Kč   | 24,49 Kč  | 50                      | 1 012,00 Kč                 | 1 224,52 Kč                    | 513900109 |               | Obrázek zde          |
| 1331/2430515 | Blok 14054 A4 linkov. 50 listů                     | KS       | 1                            | 0104630000617 | 16,56 Kč   | 20,04 Kč  | 20                      | 331,20 Kč                   | 400,75 Kč                      | 513900109 |               | Obrázek zde          |
| 1331/2430546 | Blok 15054 A5 linkovaný50 listů                    | KS       | 1                            | 0104630000578 | 4,60 Kč  | 5,57 Kč   | 30                      | 138,00 Kč                   | 166,98 Kč                      | 513900109 |               | Obrázek zde          |
| 1331/2430646 | Blok 16054 A6 linkovaný 50 listů                   | KS       | 1                            | 0104630000600 | 6,44 Kč  | 7,79 Kč   | 20                      | 128,80 Kč                   | 155,85 Kč                      | 513900109 |               | Obrázek zde          |
| 1331/4400500 | Sešit 440 A4 - čístý REC                           | KS       | 1                            | 0104630000693 | 11,96 Kč   | 14,47 Kč  | 20                      | 239,20 Kč                   | 289,43 Kč                      | 513900109 |               | Obrázek zde          |



| Číslo zboží  | Popis zboží                                      | Jednotka | ks v<br>prodejní<br>jednotce | KčM           | Cena bez<br>DPH<br>ponížena o<br>poskytnutou<br>8% slevu | Cena včetně<br>DPH<br>ponížena o<br>poskytnutou<br>8% slevu | Počet<br>obj.<br>ks/bal | cena za komoditu<br>bez DPH | Cena za komoditu<br>včetně DPH | POL       | Poznámka | Odkazy na<br>obrázky |
|--------------|--|----------|------------------------------|---------------|--|---|-------------------------|-----------------------------|--------------------------------|-----------|----------|----------------------|
| 1331/7044400 | Sešit 444 A4 - linka                             | KS       | 1                            | 0104630000693 | 5,52 Kč  | 6,68 Kč   | 50                      | 276,00 Kč                   | 333,96 Kč                      | 513900109 |          | Obrázek zde          |
| 1331/4450500 | Sešit 445 A4 - čtverečkovaný REC                 | KS       | 1                            | 0104630000693 | 11,96 Kč   | 14,47 Kč  | 10                      | 119,60 Kč                   | 144,72 Kč                      | 513900109 |          | Obrázek zde          |
| 1331/5400500 | Sešit 540 AS-EKO - čistý REC 40 listů            | KS       | 1                            | 0104630000686 | 6,44 Kč  | 7,79 Kč   | 20                      | 128,80 Kč                   | 155,85 Kč                      | 513900109 |          | Obrázek zde          |
| 1331/7054400 | Sešit 544 AS- linka 40 listů                     | KS       | 1                            | 0104630000686 | 3,68 Kč  | 4,45 Kč   | 50                      | 184,00 Kč                   | 222,64 Kč                      | 513900109 |          | Obrázek zde          |
| 1331/5450500 | Sešit 545 AS-EKO - čtverečkovaný REC             | KS       | 1                            | 0104630000686 | 6,44 Kč  | 7,79 Kč   | 10                      | 64,40 Kč                    | 77,92 Kč                       | 513900109 |          | Obrázek zde          |
| 1337/1158806 | Durable, stojánek na stůl, univerzální           | KS       | 1                            | 0104610001342 | 91,08 Kč   | 110,21 Kč   | 5                       | 455,40 Kč                   | 551,03 Kč                      | 513900109 |          | Obrázek zde          |
| 1337/5310301 | CEP Pro Gloss, magn. držák na popisovače, zelený | KS       | 1                            | 0104610001342 | 143,52 Kč  | 173,66 Kč   | 5                       | 717,60 Kč                   | 868,30 Kč                      | 513900109 |          | Obrázek zde          |

| POL                  | ORG             | cena bez DPH  | cena včetně DPH |
|----------------------|-----------------|---------------|-----------------|
| 513900109            | 3XXXX0017231205 | 119 280,72 Kč | 144 329,67 Kč   |
| 513700109            | 3XXXX0017231205 | - Kč          | - Kč            |
| Celkem za objednávku |                 | 119 280,72 Kč | 144 329,67 Kč   |

15XXXX000000

Prosím vyplnit pouze sloupec "K" ( počet ks nebo bal) ostatní se počítá.  
Při tisku použít filtr ve sloupci "K" a odznačit prázdná políčka.

|          |                 |   |
|----------|-----------------|---|
| NS       | Z26800          | Podpis Velitele, reditele / kontaktní osoby |
| Datum    |                 |   |
| Kontista | nrtm. Vít Pašek |   |
| tel.     | 261 043         | plk. gšt. Ing. Radek ČERNÝ, MSS             |

Zpracoval: nrtm. Miluše VOLFOVÁ VLKOVÁ

Označený produkt ze vzorového koše  
Ve sloupci Q je odkaz na obrázky. Odkaz lze použít (otevřít) pouze na počítači s přístupem na internet.

