

VÝPIS Z KATASTRU NEMOVITOSTÍ

prokazující stav evidovaný k datu 19.06.2019 11:35:02

Vyhотовeno bezúplatně dálkovým přístupem pro účel: Nájem nemovitosti, č.j.: 1104417 pro Státní pozemkový úřad

Okres: CZ0644 Břeclav

Obec: 584941 Tvrdonice

Kat.území: 772020 Tvrdonice

List vlastnictví: 10002

V kat. území jsou pozemky vedeny ve dvou číselných řadách (St. = stavební parcela)

A Vlastník, jiný oprávněný	Identifikátor	Podíl
Vlastnické právo Česká republika	00000001-001	

Příslušnost hospodařit s majetkem státu

Státní pozemkový úřad, Husinecká 1024/11a, Žižkov, 13000 01312774
Praha 3**ČÁSTEČNÝ VÝPIS****B Nemovitosti**

Pozemky

Parcela	Výměra [m ²]	Druh pozemku	Způsob využití	Způsob ochrany
3316/381	622	orná půda	skleník, pařeniště	zemědělský půdní fond
3318/68	2304	orná půda		zemědělský půdní fond
3341/46	2157	orná půda		zemědělský půdní fond
3344/155	492	vinice		zemědělský půdní fond

B1 Věcná práva sloužící ve prospěch nemovitostí v části B - Bez zápisu**C Věcná práva zatěžující nemovitosti v části B včetně souvisejících údajů**

Typ vztahu

o Věcné břemeno zřizování a provozování vedení

Oprávnění pro

NET4GAS, s.r.o., Na hřebenech II 1718/8, Nusle, 14000
Praha 4, RČ/IČO: 27260364

Povinnost k

Parcela: 3318/68

Listina Smlouva o zřízení věcného břemene - úplatná ze dne 22.02.2011. Právní účinky
vkladu práva ke dni 01.03.2011.

V-765/2011-704

Pořadí k datu podle právní úpravy účinné v době vzniku práva

D Poznámky a další obdobné údaje

Typ vztahu

o Změna číslování parcel

původní označení pozemku: ZE-PK p.č. 1261/1

- zápis pozemků neřešených podle § 2 zákona č. 139/2002 Sb., v obvodu KPÚ

Povinnost k

Parcela: 3316/381, Parcela: 3318/68

o Změna číslování parcel

původní označení pozemku: ZE-PK p.č. 376

- zápis pozemků neřešených podle § 2 zákona č. 139/2002 Sb., v obvodu KPÚ

Povinnost k

Nemovitosti jsou v územním obvodu, ve kterém vykonává státní správu katastru nemovitostí ČR
Katastrální úřad pro Jihomoravský kraj, Katastrální pracoviště Břeclav, kód: 704.

VÝPIS Z KATASTRU NEMOVITOSTÍ

prokazující stav evidovaný k datu 19.06.2019 11:35:02

Okres: CZ0644 Břeclav

Obec: 584941 Tvrdonice

Kat.území: 772020 Tvrdonice

List vlastnictví: 10002

V kat. území jsou pozemky vedeny ve dvou číselných řadách (St. = stavební parcela)

Typ vztahu

Povinnost k

Parcela: 3341/46

o Změna číslování parcel

původní označení pozemku: ZE-PK p.č. 456/2

- zápis pozemků neřešených podle § 2 zákona č. 139/2002 Sb., v obvodu KPÚ

Povinnost k

Parcela: 3344/155

Plomby a upozornění - Bez zápisu

E Nabývací tituly a jiné podklady zápisu

Listina

- o Ohlášení příslušnosti hospodařit s majet. státu (§4 zák.č.503/2012Sb.) SPÚ:
011057/2013/OMV/1 ze dne 02.01.2013.

Z-700/2013-704

Pro: Státní pozemkový úřad, Husinecká 1024/11a, Žižkov, 13000 Praha RČ/IČO: 01312774
3

F Vztah bonitovaných půdně ekologických jednotek (BPEJ) k parcelám - Bez zápisu

Nemovitosti jsou v územním obvodu, ve kterém vykonává státní správu katastru nemovitostí ČR:
Katastrální úřad pro Jihomoravský kraj, Katastrální pracoviště Břeclav, kód: 704.

Vyhotovil:
Český úřad zeměměřický a katastrální - SCD

Vyhotoveno: 19.06.2019 11:40:56

Graticka priloha – k.ú. Ivrdonice – KN 3316/381, část KN 3318/68



1:2000

Grafická příloha - k.ú. Tvrdonice - KN 3341/46

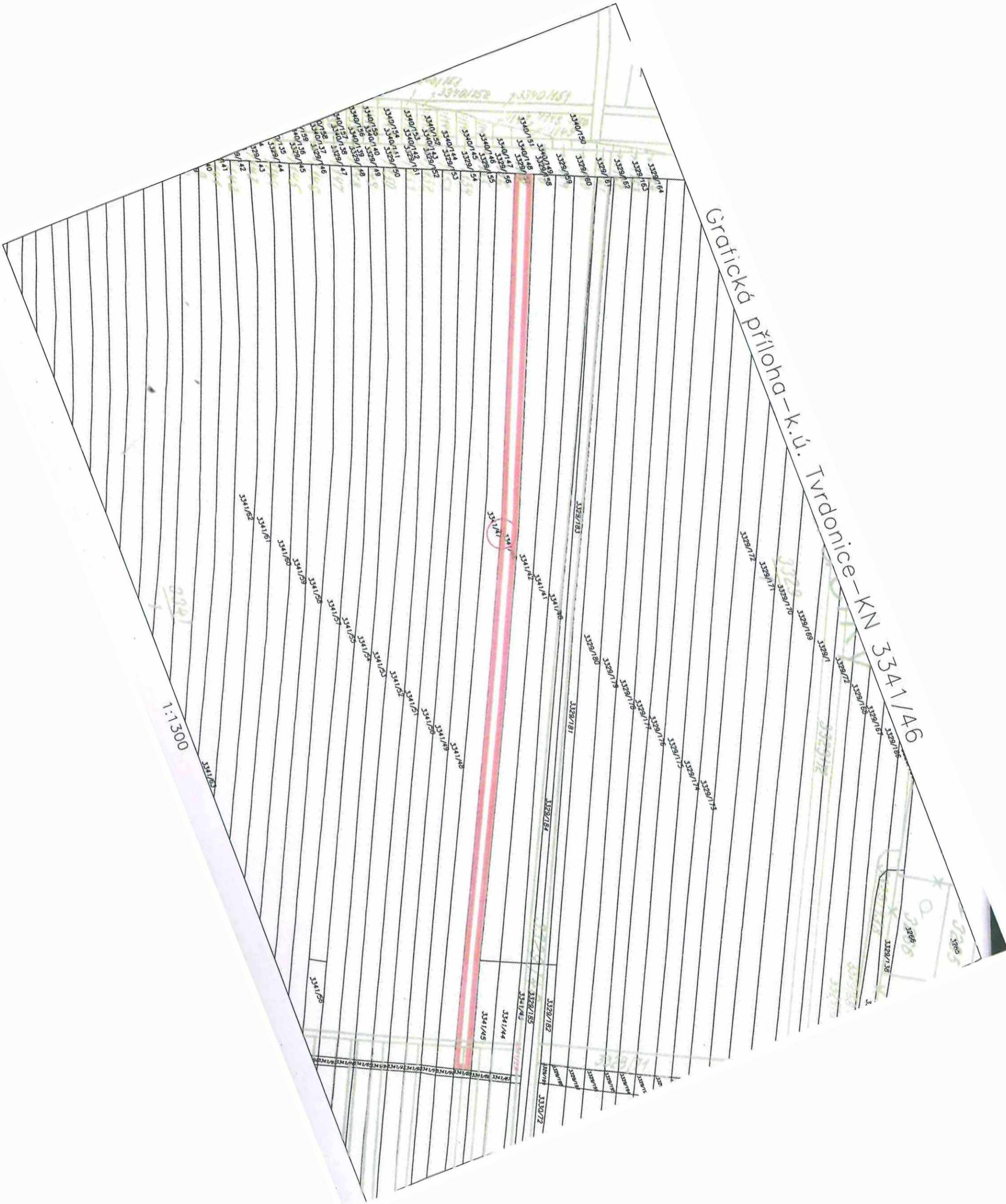

1:1300

Grafická příloha – k.ú. Tvrdonice – KN 3344/155

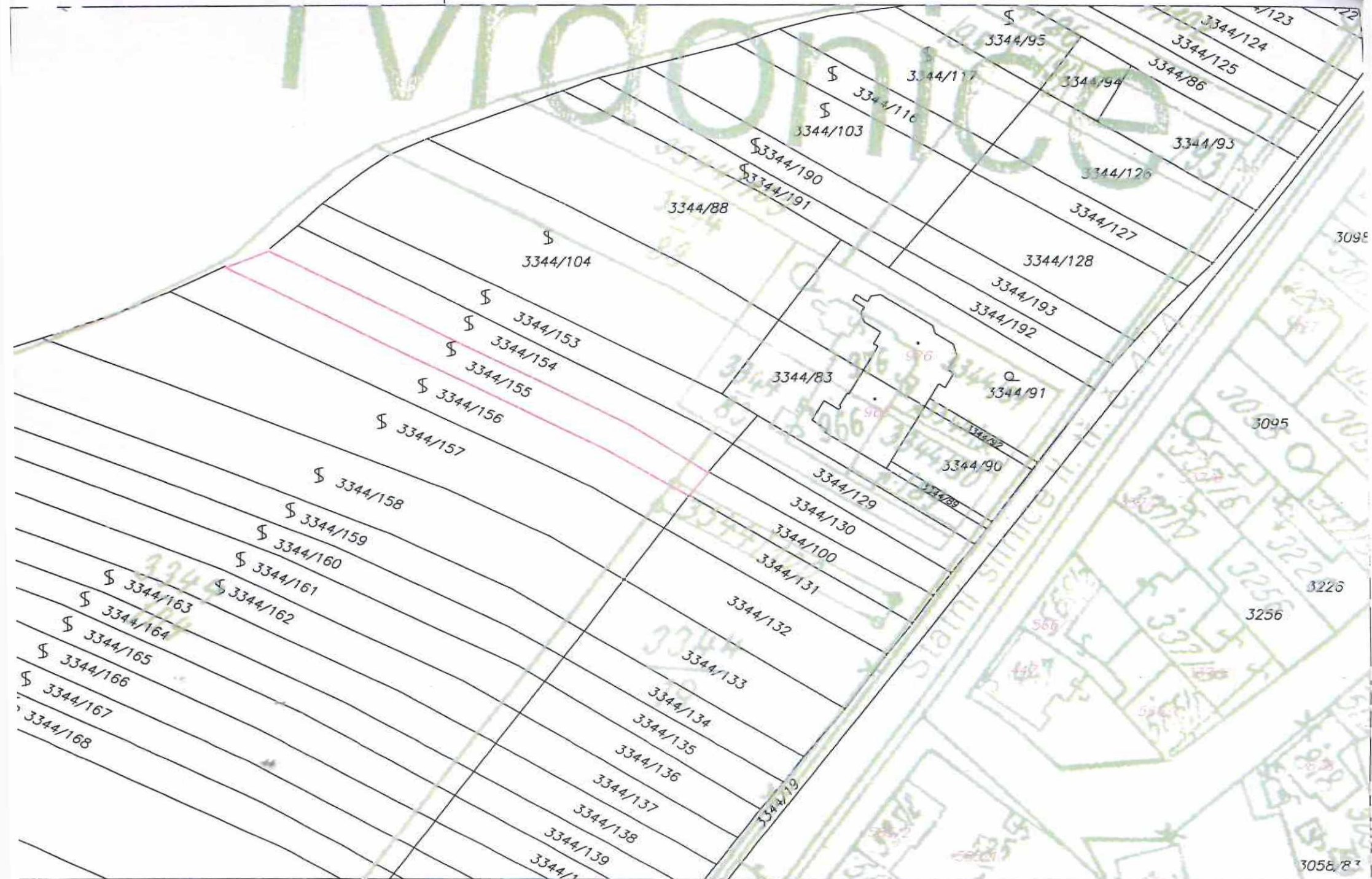

1:800