

VÝKAZ DOSAVADNÍHO A NOVÉHO STAVU ÚDAJŮ KATASTRU NEMOVITOSTÍ

Dosavadní stav				Nový stav												
Označení pozemku parc. číslem	Výměra parcely		Druh pozemku	Označení pozemku parc. číslem	Výměra parcely		Druh pozemku	Typ stavby	Způsob využití	Způsob využití	Porovnáni se stavem evidence právních vztahů					
	ha	m ²	Způsob využití		ha	m ²	Způsob využití	Způsob využití			Způsob využití	Způsob využití	Díl přechází z pozemku označeného v katastru nemovitostí	Číslo listu vlastnictví	Výměra dílu	
303/21	22	50	ostat.pl. manipulační pl.	303/21	19	58	ostat.pl. manipulační pl.			0						
				303/60	1	94	ostat.pl. manipulační pl.			2	303/21	10001	1	94		
				303/61		98	ostat.pl. manipulační pl.			0	303/21	10001		98		
303/22	18	79	ostat.pl. manipulační pl.	303/22	1	42	ostat.pl. manipulační pl.			0						
				303/57	11	06	ostat.pl. manipulační pl.			0	303/22	10001	11	06		
				303/58	5	38	ostat.pl. manipulační pl.			0	303/22	10001	5	38		
				303/59		93	ostat.pl. manipulační pl.			2	303/22	10001		93		
	41	29			41	29										

Seznam souřadnic (S–JTSK)

Souřadnice pro zápis do KN

Číslo bodu	Y	X	kód kv.	Poznámka
286–59	660977.86	1009864.92	8	mezník plastový
286–62	661034.28	1009889.64	3	označen dočasně, kolíček
286–68	660994.20	1009897.31	3	mezník plastový
313–7	660973.70	1009872.28	3	mezník plastový
313–16	661014.44	1009842.50	3	mezník plastový
313–18	660979.45	1009868.07	3	označen dočasně, kolíček
313–20	660921.94	1009919.35	3	označen dočasně, kolíček
366–3196	661016.77	1009846.48	8	označen dočasně, kolíček
366–3205	661012.86	1009839.81	8	sloupek
400–1	661020.51	1009980.76	3	mezník plastový
400–3	661004.68	1009918.10	3	mezník plastový
400–4	661000.49	1009896.11	3	označen dočasně, kolíček
406–11	661032.99	1009979.44	3	obrubičnik
421–3	660993.37	1009986.82	8	obrubičnik
425–1	661016.75	1009981.47	3	označen dočasně, kolíček
473–1	660995.71	1009884.52	3	mezník plastový
473–2	661027.01	1009871.73	8	mezník plastový
1	660962.79	1009882.20	3	označen dočasně, kolíček
2	661016.92	1009982.43	8	obrubičnik
3	660987.45	1009883.94	3	označen dočasně, kolíček

Tam, kde by hraniční znak bránil užívání pozemku, byly lomové body hranic pozemků, po dohodě s vlastníkem, označeny dočasným způsobem.

GEOMETRICKÝ PLÁN pro rozdělení pozemku	Geometrický plán ověřil úředně oprávněný zeměměřičský inženýr:	Stejnopis ověřil úředně oprávněný zeměměřičský inženýr:
	Jméno, příjmení: Ing. Jaroslav Šolc	Jméno, příjmení: Ing. Jaroslav Šolc
	Číslo položky seznamu úředně oprávněných zeměměřičských inženýrů: 461/1995	Číslo položky seznamu úředně oprávněných zeměměřičských inženýrů: 461/1995
	Dne: 6.6.2019 Číslo: 188/2019	Dne: 17.6.2019 Číslo: 168/2019
Nížežádnosti a přesnosti odpovědí právním předpisům.		Tento stejnopis odpovídá geometrickému plánu v elektronické podobě uloženému v dokumentaci katastrálního úřadu.
Vyhotovitel: ZPK ZEMĚMĚŘIČSKÁ POZEMKOVÁ KANCELÁŘ s.r.o. Nová 376, 507 91 Stará Paka	Katastrální úřad souhlasí a ośelováním parcel.	
Číslo plánu: 474–200/2019 Okres: Jičín Obec: Nová Paka Kat. území: Kumburský Újezd Mapový list: Jičín 4–4/43 KMD	KÚ pro Křelovohradecký kraj KP Jičín Miloslava Purkrtová PGP-524/2019-604 2019.06.14 07:08:03 CEST	
Dosavadním vlastníkům pozemků byla poskytnuta možnost seznámit se v terénu s průběhem navrhovaných nových hranic, které byly označeny předepsaným způsobem. viz seznam souřadnic	Ověření stejnopisu geometrického plánu v listinné podobě.	



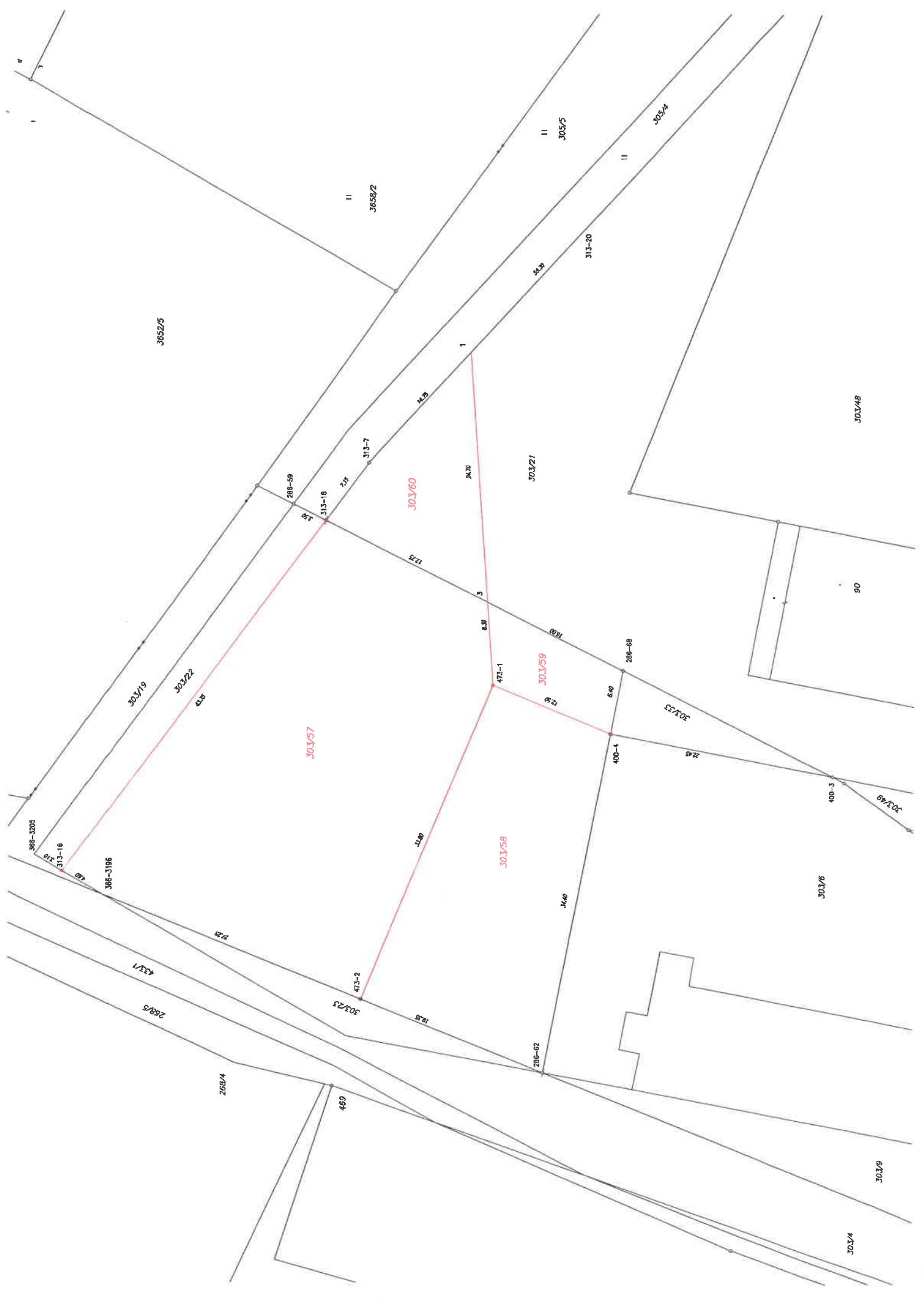

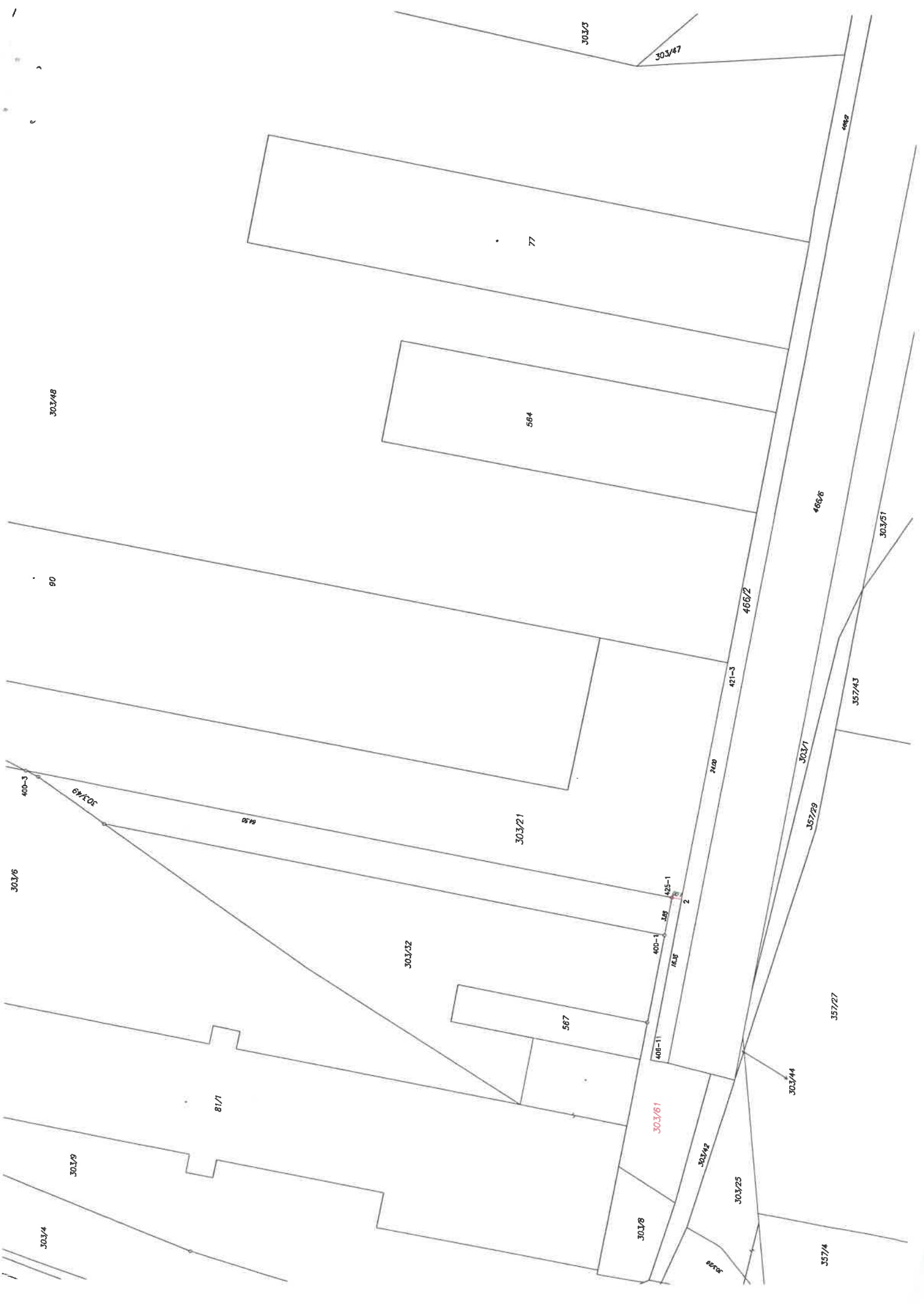

303/33

303/47

77

564

303/48

80

466/6

303/51

357/43

303/1

2400

421-3

466/2

357/29

303/21

400-3

69.30

303/6

69.30

303/22

425-1

309

400-1

76.38

400-1

2

567

357/27

81/1

303/44

303/61

303/42

303/25

303/9

303/4

303/26

357/4