

**Dodatek č. 3/2019**  
**ke Smlouvě o nájmu prostoru sloužícího podnikání č. 10400/18/1/270**  
**ze dne 17.12.2014**

**Smluvní strany:**

1. **Pronajímatel:**  
**Statutární město Hradec Králové**  
se sídlem Československé armády 408, 502 00 Hradec Králové  
IČ: 00268810; DIČ: CZ00268810; plátce DPH  
zastoupené Správou nemovitostí Hradec Králové, příspěvkovou organizací,  
se sídlem Kydlinovská 1521, 500 02 Hradec Králové,  
zastoupenou Ing. Jaroslavou Bernhardovou, ředitelkou organizace  
(dále jen „pronajímatel“)
  
2. **Správce:**  
**Správa nemovitostí Hradec Králové, příspěvková organizace**  
se sídlem Kydlinovská 1521, 500 02 Hradec Králové  
zastoupená Ing. Jaroslavou Bernhardovou, ředitelkou organizace  
IČ: 64811069; DIČ: CZ64811069; plátce DPH  
zapsaná v obchodním rejstříku Krajského soudu v Hradci Králové v oddíle Pr.,  
vložka 51  
bankovní spojení: KB Hradec Králové  
číslo účtu: 27-315020217/0100  
ID datové schránky: rkyk8m9  
E-mail: [info@snhk.cz](mailto:info@snhk.cz)  
(dále jen „správce“)
  
3. **Nájemce:**  
[redacted]  
se sídlem [redacted]  
IČ: 64794644; DIČ: CZ7708213051, plátce DPH  
bankovní spojení: [redacted]  
číslo účtu: [redacted]  
Tel.: [redacted]  
(dále jen „nájemce“)

Magistrat města HK  
Doručeno: 09.07.2019  
MMHK/125846/2019  
listy: 2 přílohy:  
druh: Lp. -2x 11/av:



000hkes743c8e2f

**Preambule**

U Smlouvy o nájmu prostoru sloužícího podnikání č. 10400/18/1/270 ze dne 17.12.2014 (dále jen „smlouva“) na prostor č. 515 v ulici Pardubická bez č.p. na stp.č. 2196/9 v katastrálním území Kukleny v Hradci Králové, o celkové ploše 106,26 m<sup>2</sup> a stp.č. 2438 o celkové ploše 72 m<sup>2</sup> **pro kancelářské prostory a sklad k provozování sklenářství a zázemí zaměstnanců pro sousední výrobní prostory** se na základě usnesení Rady města Hradec Králové č. RM/2019/339 ze dne 2.4.2019 (záměr pronájmu zveřejněn na úřední desce od 5.4.2019 do 23.4.2019) **mění čl. I., čl. II., čl. III. a doplňuje od 1.7.2019 takto:**

**A.**

**čl. I. smlouvy se mění takto:**

1. Pronajímatel prohlašuje, že je oprávněn pronajmout níže uvedený prostor sloužící k podnikání č. 515 v ulici Pardubická bez č.p. na stp.č. 2196/9 o celkové ploše 135,31 m<sup>2</sup> a stp.č. 2438 o celkové ploše 72 m<sup>2</sup> v katastrálním území Kukleny v Hradci Králové (dále jen „prostor“ nebo „předmět nájmu“). Prostor je specifikován v situačním plánu, který je nedílnou součástí této smlouvy. Pronajímatel touto smlouvou přenechává uvedený prostor nájemci k užívání za podmínek níže uvedených a za tímto účelem: **pro kancelářské prostory, sklad k provozování sklenářství a zázemí zaměstnanců pro sousední výrobní prostory.**

2. Nájemce je povinen si zajistit soulad užívání předmětu nájmu dle účelu nájmu, vyžaduje-li to legislativa, a to na vlastní náklady. Znění tohoto článku nenahrazuje souhlas pronajímatele s provedením změny užívání předmětu nájmu a tato povinnost platí po celou dobu nájmu.
3. Nájemce není oprávněn předmět nájmu užívat pro jiný, než v této smlouvě výslovně sjednaný účel. Změnit výše ujednaný účel nájmu může nájemce pouze s předchozím písemným souhlasem pronajímatele vyjádřeným formou dodatku ke smlouvě.
4. Nájemce prohlašuje, že si pronajímaný prostor prohlédl, podrobně se seznámil s jeho technickým a stavebním stavem a na základě těchto skutečností jej shledal jako plně vyhovující podnikatelské činnosti, pro kterou mu je pronajímán.

#### **čl. II. smlouvy se mění takto:**

1. Nájemné za užívání první části prostoru ( o ploše 42,49 m<sup>2</sup>) se stanoví dohodou ve výši 408,40 Kč/m<sup>2</sup>/rok bez DPH, tj. 17 352,- Kč, slovy: sedmnácttisícřístapadesát dva korun českých.

Statutární město Hradec Králové je plátcem DPH. K částce za pronájem prostoru bude připočteno DPH v základní sazbě dle platné legislativy.

Měsíční nájemné včetně DPH činí 1 749,- Kč.

Nájemné se zaokrouhluje na celé koruny směrem dolů.

Nájemné za užívání druhé části prostoru ( o ploše 92,82 m<sup>2</sup>) se stanoví dohodou ve výši 370,- Kč/m<sup>2</sup>/rok bez DPH, tj. 34 332,- Kč/rok, slovy: třicetčtyřtisícřístatřicet dva korun českých.

Statutární město Hradec Králové je plátcem DPH. K částce za pronájem prostoru bude připočteno DPH v základní sazbě dle platné legislativy.

Měsíční nájemné včetně DPH činí 3 461,- Kč.

Nájemné se zaokrouhluje na celé koruny směrem dolů.

Nájemné za užívání třetí části prostoru ( o ploše 72 m<sup>2</sup>) se stanoví dohodou ve výši 367,90,- Kč/m<sup>2</sup>/rok bez DPH, tj. 26 484,- Kč, slovy: dvacetšesttisícčtyřistaosmdesátčtyři korun českých.

Statutární město Hradec Králové je plátcem DPH. K částce za pronájem prostoru bude připočteno DPH v základní sazbě dle platné legislativy.

Měsíční nájemné včetně DPH činí 2 670,- Kč.

Nájemné se zaokrouhluje na celé koruny směrem dolů.

**Celkové měsíční nájemné včetně DPH činí 7 880,- Kč**

Pro účely uplatnění DPH se za datum uskutečnění zdanitelného plnění považuje den skutečné platby, pokud nastane dřív, nebo poslední den účetního období.

2. Pronajímatel má právo nájemné každoročně zvýšit o míru inflace vyjádřenou přírůstkem průměrného ročního indexu spotřebitelských cen. Pronajímatel je dále oprávněn jednostranně zvýšit nájemné, pokud tak stanoví zákon nebo jiný obecně závazný právní předpis.

#### **čl. III. smlouvy se mění takto:**

1. Nájemce se zavazuje hradit ceny služeb zálohově dle rozpisu záloh za služby, který je uveden v příloze č. 1 – Splátkový kalendář daňový doklad.
2. Vyúčtování skutečných nákladů na služby bude nájemci předloženo vždy po skončení kalendářního roku, nejpozději s vyúčtováním topné sezony. Zálohy na služby správce vyúčtuje dle zákona č. 67/2013 Sb. pokud není v této smlouvě dohodnuto jinak. V průběhu roku je správce oprávněn změnit výši záloh, je-li pro to důvod vyplývající ze změny výše nákladů na zajištění těchto služeb. Při změně sazby DPH nebo změny záloh za služby bude vždy zaslán nový Splátkový kalendář daňový doklad, nájemní smlouva ve znění dalších dodatků zůstává v platnosti.



3. Nájemce při konečném vyúčtování uhradí náklady na:
- |   |   |
|---|---|
| <p>dodávku vody a odvádění odpadních vod v budově č. 5<br/>srážkovou vodu<br/>osvětlení areálu<br/>elektrickou energii v prostoru<br/>dodávku vody a odvádění odpadních vod v budově č. 22<br/>elektrickou energii v budově č. 22</p> | <p>33% z celkových nákladů podružného vodoměru na společném WC<br/><br/>dle podružného vodoměru<br/>dle pronajaté plochy<br/>v poměru počtu pronajatých prostor v areálu<br/>dle podružného elektroměru<br/><br/>dle podružného vodoměru<br/>dle podružného elektroměru</p> |
|---|---|

Pronajímatel si vyhrazuje právo operativně měnit výše % podílu nákladů na jednotlivé druhy služeb dle nastalých změn v objektu.

4. Smluvní strany jsou povinny provést ve stanovené lhůtě vyrovnání případných nedoplatků nebo přeplatků. Ustanovení tohoto odstavce se uplatní i v případě, že nájem skončí v průběhu kalendářního roku.

#### B.

- Je-li nebo stane-li se některé ustanovení smlouvy neplatné či neúčinné, nedotýká se to ostatních ustanovení smlouvy, která zůstávají platná a účinná. Smluvní strany se v tomto případě zavazují dohodou nahradit ustanovení neplatné/neúčinné novým ustanovením platným/účinným, které nejlépe odpovídá původně zamýšlenému ekonomickému účelu ustanovení neplatného/neúčinného. Uvedené platí obdobně i v případě zrušení smlouvy dle § 7 zákona o registru smluv. Do té doby platí odpovídající úprava obecně závazných právních předpisů České republiky.
- Smluvní strany prohlašují, že na smlouvu se mj. vztahuje zákon č. 340/2015 Sb. o zvláštních podmínkách účinnosti některých smluv, uveřejňování těchto smluv, a o registru smluv (zákon o registru smluv), a pronajímatel je dle § 2 cit. zákona subjektem, jehož smlouvy se povinně uveřejňují prostřednictvím registru smluv.
- Tento dodatek vstupuje v platnost dnem podpisu všech smluvních stran a účinnosti nabývá dnem uveřejnění v registru smluv.
- Nájemce prohlašuje, že souhlasí s uveřejněním smlouvy v plném znění (včetně všech příloh).
- Smluvní strany prohlašují, že smlouva neobsahuje žádná obchodní tajemství a nájemce souhlasí s uveřejněním smlouvy (vč. metadat) bez stanovení jakýchkoliv dalších podmínek.
- Dle § 5 odst. 5 zákona č. 340/2015 Sb., zákon o registru smluv, je k řádnému uveřejnění smlouvy třeba, aby byla uveřejněna způsobem tam stanoveným, a to včetně vyplnění metadat. Smluvní strany se dohodly, že uveřejní metadata v níže uvedeném rozsahu a prohlašují, že uvedený rozsah metadat:

- identifikace smluvních stran: Statutární město Hradec Králové, se sídlem Československé armády 408, 502 00 Hradec Králové, IČ: 00268810, ID: bebb2in; Správa nemovitostí Hradec Králové, příspěvková organizace, se sídlem Kydlinovská 1521, 500 02 Hradec Králové, IČ: 64811069, ID: rlvk8m9;
- vymezení předmětu smlouvy: Smlouva o nájmu prostoru sloužícího podnikání v ulici Pardubická bez č.p., Hradec Králové
- cena 464 028,- Kč bez DPH

- datum uzavření dodatku: datum podpisu dodatku poslední smluvní stranou považují za správný, úplný a v tomto znění plně odpovídající a vyhovující požadavkům zákona o registru smluv.
- 7. Nedílnou součástí tohoto dodatku je příloha Splátkový kalendář – daňový doklad. **Tento Splátkový kalendář nahrazuje předchozí Splátkový kalendář ze dne 18.12.2018, a to za měsíce červenec až prosinec roku 2019.**
- 8. Ostatní ujednání smlouvy zůstávají nedotčená.
- 9. Smluvní strany si dodatek přečetly a souhlasí s jeho obsahem, což stvrzují svými podpisy.
- 10. Dodatek smlouvy je vyhotoven ve čtyřech stejnopisech, každý o síle originálu, z nichž nájemce a správce obdrží po jednom stejnopise a pronajímatel obdrží dva stejnopisy

Přílohy: příloha č. 1 - splátkový kalendář – daňový doklad  
příloha č. 2 - pasport  
příloha č. 3 - situační plánec  
příloha č. 4 -situační plánec  
příloha č. 5 - situační plánec

V Hradci Králové dne 25.6.2019

V Hradci Králové dne -8. 07. 2019

Pronajímatel:



Ing. Jaroslava Bernhardová  
ředitelka

Nájemce:

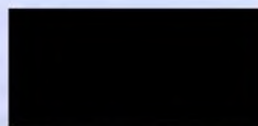

Ladislav Pekáč

Správce:



Ing. Jaroslava Bernhardová  
ředitelka

Vyhotovila: Blanka Davidová

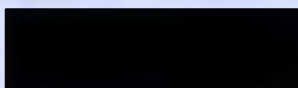

**Splátkový kalendář - daňový doklad č. 902622**

**Pronajímatel**

**Statutární město Hradec Králové**

Československé armády 408/419

502 00 Hradec Králové

IČO: 268810

DIČ: CZ00268810

**Nájemce**



IČO: 64794644

DIČ: CZ7708213051

**Prostor: Hradec Králové, Pardubická 270 /515**

Číslo smlouvy: 10400/14/1/270

Položky	Základ	Sazba	DPH	Celkem
Nájemné vč.DPH-nebyty	6 512,30	21	1 367,70	7 880,00
	<b>6 512,30</b>		<b>1 367,70</b>	<b>7 880,00</b>

DUZP	DPH 15 %	DPH 21 %	Osvobozeno dle § 56	Zákl. 15 %	Základ 21 %	Celkem	Splatnost	Typ	Var.symb.
15.07.2019	0,00	1 367,70	0,00	0,00	6 512,30	7 880,00	15.07.2019	měsíční	902622
15.08.2019	0,00	1 367,70	0,00	0,00	6 512,30	7 880,00	15.08.2019	měsíční	902622
15.09.2019	0,00	1 367,70	0,00	0,00	6 512,30	7 880,00	15.09.2019	měsíční	902622
15.10.2019	0,00	1 367,70	0,00	0,00	6 512,30	7 880,00	15.10.2019	měsíční	902622
15.11.2019	0,00	1 367,70	0,00	0,00	6 512,30	7 880,00	15.11.2019	měsíční	902622
15.12.2019	0,00	1 367,70	0,00	0,00	6 512,30	7 880,00	15.12.2019	měsíční	902622

Správa nemovitostí Hradec Králové vystavila daňový doklad dle § 28 odst. 6 zák. 235/2004 Sb. Zákon o DPH jménem pronajímatele - Statutárního města Hradec Králové na základě zmocnění v příkazní smlouvě.

Platby provádějte dle nájemní smlouvy na účet číslo: 27-315020217/0100.



Razítko: .....



Podpis: .....

Vystavil: Horáčková Zdenka

Den vystavení daňového dokladu: 24.06.2019

**Dodavatel**

Správa nemovitostí Hradec Králové  
 příspěvková organizace  
 Kydlinovská 1521  
 500 02 Hradec Králové  
 IČO: 64811069 DIČ: CZ64811069

**Odběratel**

IČO: 64794644 DIČ: CZ7708213051

Prostor: Hradec Králové, Pardubická 270 /515

Číslo smlouvy: 10400/14/1/270

Zálohy	Základ	Sazba	DPH	Celkem
Studená voda	173,90	15	26,10	200,00
Srážková voda	260,80	15	39,20	300,00
Osvětlení spol.prostor	785,10	21	164,90	950,00
	<b>1 219,80</b>		<b>230,20</b>	<b>1 450,00</b>

DUZP	DPH 15 %	DPH 21 %	Zákl. 0%	Zákl. 15 %	Základ 21 %	Celkem	Splatnost	Typ	Var.symb.
15.07.2019	65,30	164,90	0,00	434,70	785,10	1 450,00	15.07.2019	měsíční	902622
15.08.2019	65,30	164,90	0,00	434,70	785,10	1 450,00	15.08.2019	měsíční	902622
15.09.2019	65,30	164,90	0,00	434,70	785,10	1 450,00	15.09.2019	měsíční	902622
15.10.2019	65,30	164,90	0,00	434,70	785,10	1 450,00	15.10.2019	měsíční	902622
15.11.2019	65,30	164,90	0,00	434,70	785,10	1 450,00	15.11.2019	měsíční	902622
15.12.2019	65,30	164,90	0,00	434,70	785,10	1 450,00	15.12.2019	měsíční	902622

Platby provádějte dle nájemní smlouvy na účet číslo: 27-315020217/0100.

Razítko

Podpis: .....

Vystavil: Horáčková Zdenka

Den vystavení daňového dokladu: 24.06.2019





# PASPORT

nebytového prostoru

Příloha č.2 / 1

ulice: Pardubická bez čp.

č.budovy : 5

číslo NP: 515

účel nájmu : kanceláře, sklady, sklenářství

adresa nájemce: [REDACTED]

místnost		výloha	plocha v m <sup>2</sup>		plocha v m <sup>2</sup>				vybavenost	poznámka	vybavenost	dodávka		zdroj	měřič		fakturační	podružný
č.	název	ano-ne	dle NS	změna	ÚT	ÚT <sup>1)</sup>	TUV <sup>2)</sup>	SV <sup>2)</sup>		NP	ano	ne	dodávky	ano	ne			
6	chodba	ne	9,36			-	-	-		vytápění	x		el.přimot op		x			
7	kancelář	ne	17,29			1	-	-		TeV		x						
8	sklad	ne	3,64			-	-	-		vodné,stočné	x			x				x
9	soc.zařízení	ne	11,38			-	-	2		plyn		x						
10	šatna	ne	22,10			1	-	-		el.energie <sup>3)</sup>	x		1x230V	x				x
										<b>zařizovací předměty:</b>								
										<b>předmět</b>	<b>ks</b>	<b>MM</b>	<b>nájemce</b>					
										přimotop	2	x						
										wc combi	1	x						
										sprch.kout	1							
										bat.umyvadl	1							
										bat.sprchová	1							
										umyvadla	1							
<b>Součet</b>			<b>63,77</b>			<b>0,00</b>												
1) počet těles		2) počet výtoků																
3) zdroj el.energie 1x 230 V nebo 3x400 V			zpracováno-přeměřeno dne: 21.1.2019 zpracoval: Jarmila Navr [REDACTED]															
<b>Poznámka :</b>																		



# PASPORT

nebytového prostoru

Příloha č.2/2

ulice: Pardubická bez čp.

č.budovy : 22

číslo NP: 515

účel nájmu : kanceláře,sklady, sklenářství

adresa nájemce: [REDACTED]

místnost		výloha	plocha v m <sup>2</sup>		plocha v m <sup>2</sup>			vybavenost			poznámka	vybavenost		dodávka		zdroj	měřič		fakturační	podružný	
č.	název	ano-ne	dle NS	změna	ÚT	ÚT <sup>1)</sup>	TUV <sup>2)</sup>	SV <sup>2)</sup>		NP	ano	ne	dodávky	ano	ne		ano	ne			
1	chodba	ne	6,45			-	-	-		vytápění		x	el.přímotop								
2	kancelář	ne	8,12			-	-	-		TeV		x									
3	soc.zařízení	ne	2,16			-	-	1		vodné,stočné	x			x						x	
4	kancelář	ne	12,32			-	-	-		plyn		x									
										el.energie <sup>3)</sup>	x		1x230V	x						x	
											<b>zařizovací předměty:</b>										
											<b>předmět</b>	<b>ks</b>	<b>MM</b>	<b>nájemce</b>							
											wc misa	1	x								
											wc splachovač	1	x								
											bat.umyvadlova	1	x								
											umyvadlo	1	x								
<b>Součet</b>			<b>29,05</b>		<b>0,00</b>																
1) počet těles		2) počet výtoků																			
3) zdroj el.energie 1x 230 V nebo 3x400 V				zpracováno-přeměřeno dne:			12.6.2019	zpracoval:		Jarmila Navrá	[REDACTED]										
<b>Poznámka :</b>																					

## AREÁL KUKLENY

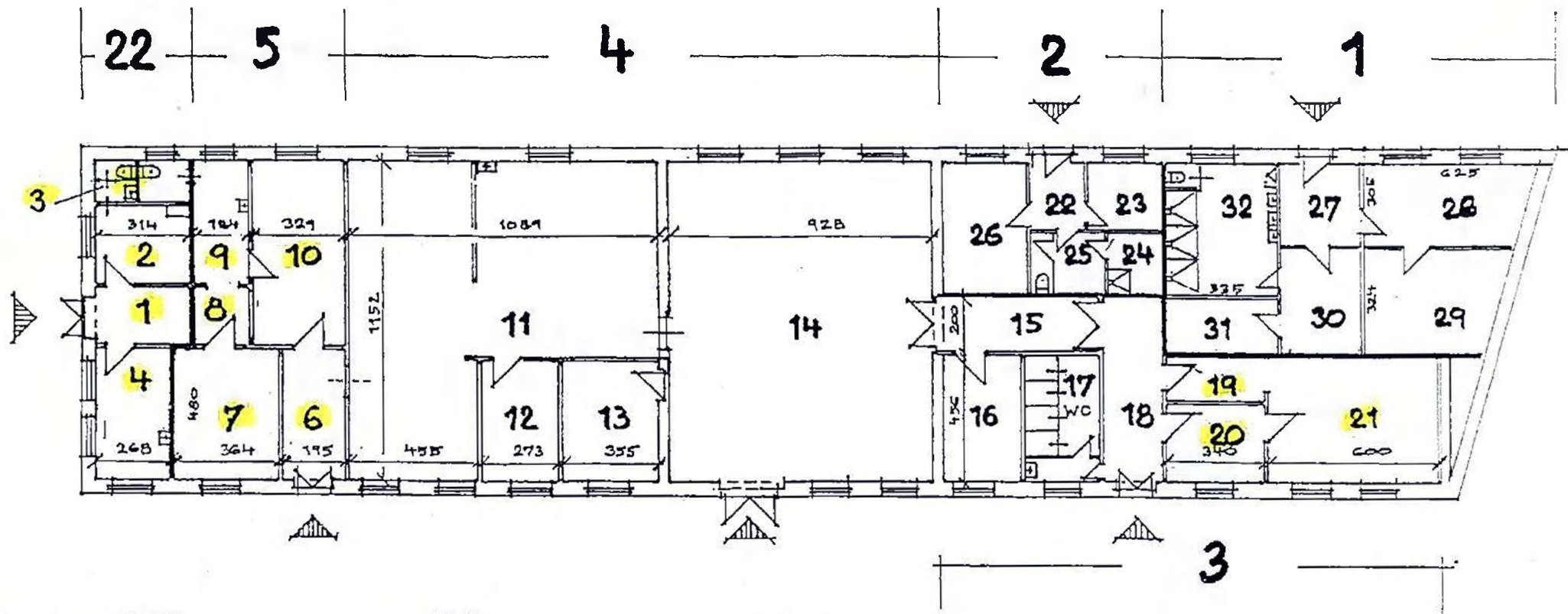

NP 515  
BUDOVA 22 SKLENÁŘSTVÍ

1. Chodba.....	6,45 m <sup>2</sup>
2. Kancelář .....	8,12 m <sup>2</sup>
3. Soc.zařízení	2,16 m <sup>2</sup>
4. Kancelář.....	12,32 m <sup>2</sup>
	<u>29,05 m<sup>2</sup></u>

NP 515  
BUDOVA 5 SKLENÁŘSTVÍ

6. Chodba.....	9,36 m <sup>2</sup>
7. Kancelář .....	17,29 m <sup>2</sup>
8. Sklad .....	3,64 m <sup>2</sup>
9. Soc.zařízení	11,38 m <sup>2</sup>
10. Šatna .....	22,10 m <sup>2</sup>
	<u>63,77 m<sup>2</sup></u>

NP 518  
BUDOVA 4 SKLENÁŘSTVÍ

11. Dílna .....	96,35 m <sup>2</sup>
12. Šatna .....	12,50 m <sup>2</sup>
13. Kancelář ..	16,60 m <sup>2</sup>
14. Sklad .....	106,90 m <sup>2</sup>
	<u>232,35 m<sup>2</sup></u>

BUDOVA 3 NP 518  
SKLENÁŘSTVÍ

16. Dílna .....	12,22 m <sup>2</sup>
	<u>12,22 m<sup>2</sup></u>

BUDOVA 3 SPOLEČNÉ SOCIÁLNÍ ZAŘÍZENÍ  
SPOLEČNÁ CHODBA

15. Chodba .....	11,60 m <sup>2</sup>
17. Soc.zařízení	12,08 m <sup>2</sup>
18. Chodba .....	13,12 m <sup>2</sup>
	<u>36,80 m<sup>2</sup></u>

BUDOVA 2 TECHNICKÉ SLUŽBY

22. Chodba.....	5,18 m <sup>2</sup>
23. Kancelář .....	6,82 m <sup>2</sup>
24. Sprcha .....	3,53 m <sup>2</sup>
25. Umýv. WC .....	4,90 m <sup>2</sup>
26. Provoz.místn.	14,32 m <sup>2</sup>
26. Sklad u A.S.A.	13,54 m <sup>2</sup>
	<u>48,29 m<sup>2</sup></u>

NP 515  
BUDOVA 3 SKLENARSTVÍ

19. Chodba .....	5,17 m <sup>2</sup>
20. Místnost ...	10,20 m <sup>2</sup>
21. Místnost ..	27,12 m <sup>2</sup>
	<u>42,49 m<sup>2</sup></u>

BUDOVA 1 ASA

27. Chodba.....	8,35 m <sup>2</sup>
28. Kancelář .....	17,66 m <sup>2</sup>
29. Sklad .....	15,68 m <sup>2</sup>
30. Chodba .....	8,77 m <sup>2</sup>
31. Sklad .....	7,09 m <sup>2</sup>
32. Soc.zařízení	15,24 m <sup>2</sup>
	<u>72,79 m<sup>2</sup></u>

Jarmila Navrátilová  
technik

12.6.2019

AREÁL KUKLENY

Situační plánek objektů 6,7,8,9,11 a 12.

- obj.č.6 garáž ..... 72 m<sup>2</sup>
- obj.č.7 garáž ..... 72 m<sup>2</sup>
- obj.č.8 garáž ..... 72 m<sup>2</sup>
- obj.č.9 garáž ..... 72 m<sup>2</sup>
- obj.č.11 přístřešek .. likvidace
- obj.č.12 plech.garáž 72,36 m<sup>2</sup>

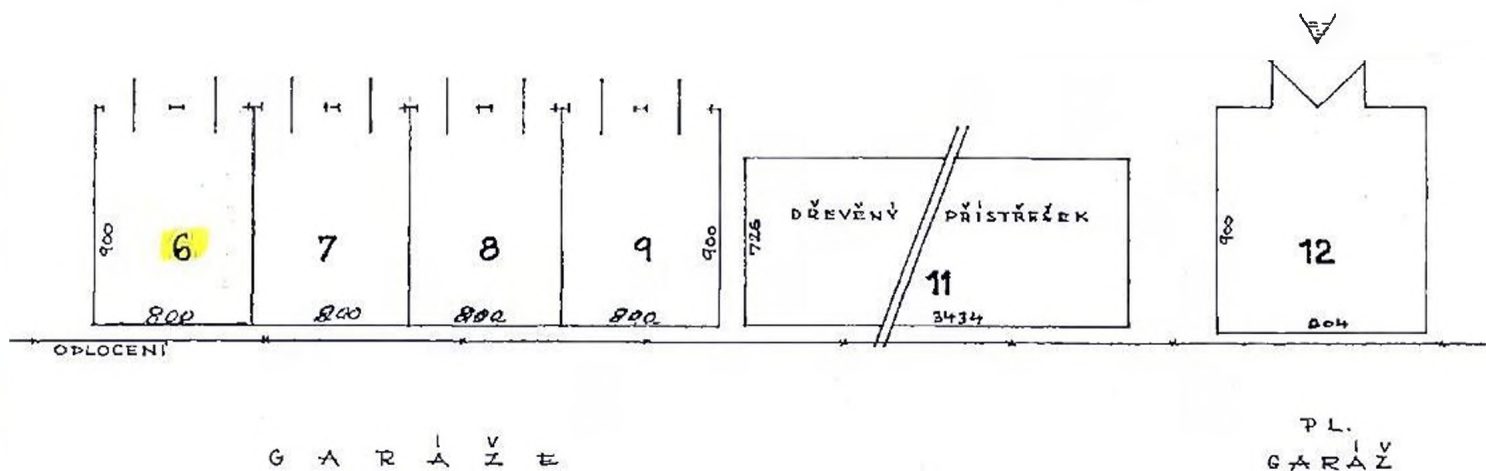

12.6.2019

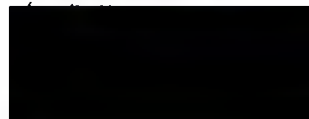



## SITUACE

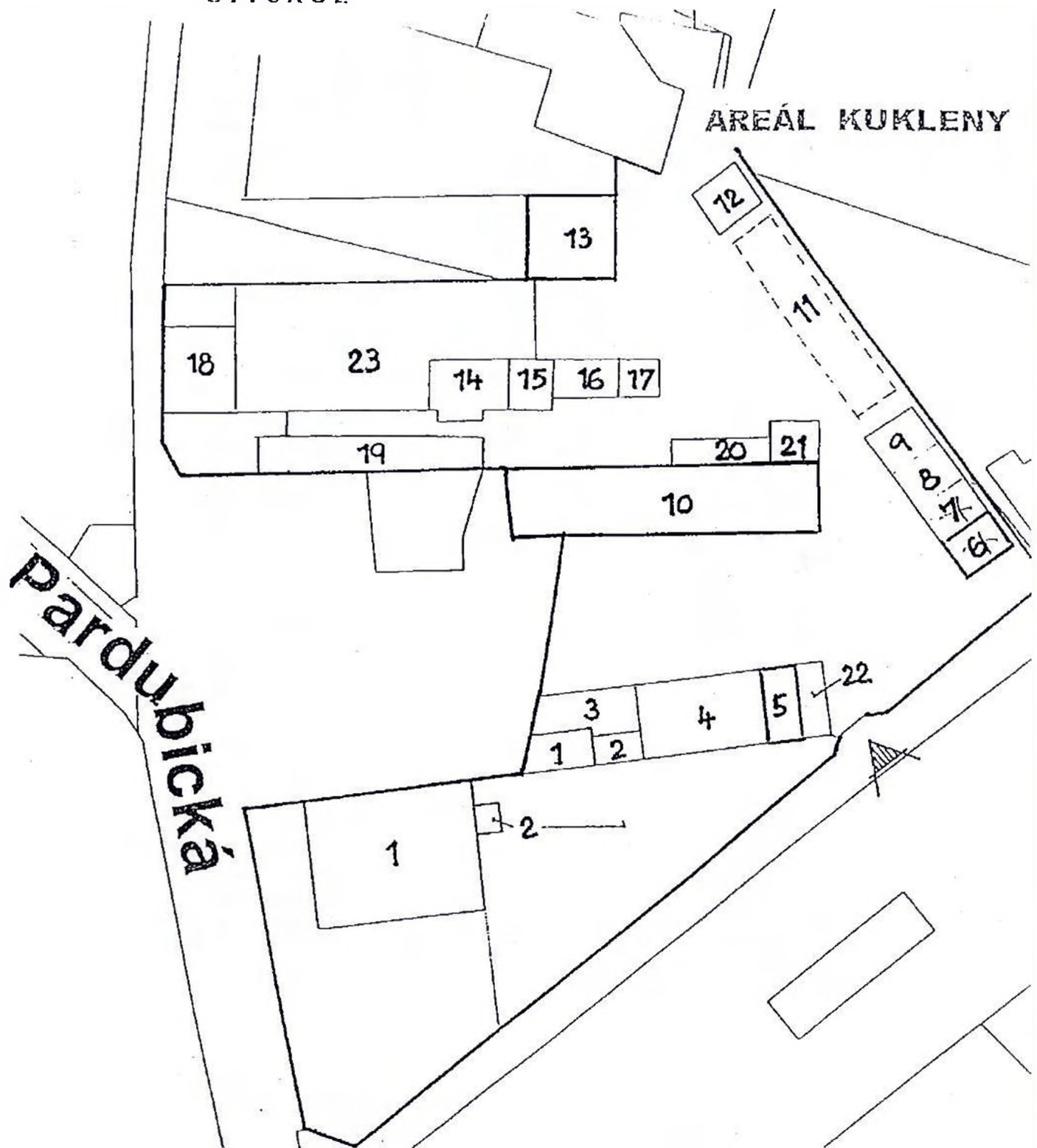

- |                         |                 |                |
|-------------------------|-----------------|----------------|
| č.obj. 1 třídící linka  | 9 GARÁŽ plech.  | 17 GARÁŽ       |
| 2 sběrný dvůr           | 10 HALA ocel.   | 18 ZÁM.DÍLNA   |
| 3 soc.zař., sklenářství | 11 PŘÍSTŘEŠEK   | 19 SKLAD       |
| 4 sklenářství           | 12 GARÁŽ plech. | 20 SKLAD       |
| 5 sklenářství           | 13 ZPEV.PLOCHA  | 21 GARÁŽ       |
| 6 GARÁŽ plech.          | 14 VILKA        | 22 sklenářství |
| 7 GARÁŽ plech.          | 15 SKLAD        | 23 SKLAD.HALA  |
| 8 GARÁŽ plech.          | 16 DÍLNA        |                |

Jarmila Navrátilová  
technik

22.6 1977



**SNHK**

Správa nemovitostí Hradec Králové

Správa nemovitostí Hradec Králové, příspěvková organizace  
Kydlinovská 1521, 500 02 Hradec Králové, telefon 495 774 111  
e-mail info@snhk.cz, www.snhk.cz

IČ 64811069, DIČ CZ64811069, Bankovní spojení 27-315020217/0100  
Organizace zapsána v obchodním rejstříku vedeném Krajským soudem v Hradci Králové v oddílu Pr, vložka 51

VÁŠ DOPIS ZN.:

ZE DNE:

NAŠE ZN.: /2019/SNHK

VYŘIZUJE:

TELEFON:

E-MAIL:

DATUM: 9. Července 2019

Magistrát města Hradec Králové

odbor správy majetku

Československé armády 408

502 00 Hradec Králové

V příloze Vám předáváme následující doklady:

čp.	ulice	nájemce
- Dodatky:	Pardubická	

S pozdravem



Blanka Davidová,  
právní úsek

