

1. Smluvní strany

Objednatel:

Název objednatele: **Město Brandýs na Labem–Stará Boleslav**
Sídlo objednatele: Masarykovo náměstí 1,2, Brandýs nad Labem–Stará Boleslav 250 01
V zastoupení: Ing. Vlastimil Pícek, starosta města
Osoba oprávněná jednat ve věcech technických: [REDAKCE]
IČ: 00240079
Telefon: +420 326 909 111
E-mail: epodatelna@brandysko.cz
Bankovní spojení: [REDAKCE]
Číslo účtu: [REDAKCE]
Webové stránky: <http://www.brandysko.cz>
Datová schránka: c5hb7xy

jako objednatel (dále jen „objednatel“) na straně jedné

Zhotovitel:

Název zhotovitele: STAVBY DLOUHÝ s.r.o.
Sídlo zhotovitele: Borek 84, 277 14 Dřísy
V zastoupení: [REDAKCE]
IČ: 246 65 312
Telefon: [REDAKCE]
E-mail: firma@stavby-dlouhy.com
Bankovní spojení: [REDAKCE]
Webové stránky: www.stavby-dlouhy.com
Datová schránka: sfcqaai
Ve věcech plnění díla a předání a převzetí prací oprávněn jednat: [REDAKCE]
Kontaktní údaje: [REDAKCE]

jako zhotovitel (dále jen „zhotovitel“) na straně druhé

mezi sebou níže uvedeného dne uzavřeli následující

DODATEK Č. 1 KE SMLouvĚ O DÍLO číslo: 0042/2017 (dále jen jako „dodatek“)

Uzavřena dle [§ 2586 a následujících zák.č. 89/2012 Sb, občanský zákoník](#), ve znění pozdějších předpisů

2. Preambule

- 2.1. Objednatel a zhotovitel spolu uzavřeli dne 08. 11. 2018 smlouvu o dílo č. 0042/2018, když předmětem této smlouvy o dílo jsou „**Stavební úpravy stávajícího bytového domu v Brandýse nad Labem–Staré Boleslavi**“ (dále jen jako „SoD“).

- 2.2. Smluvní strany se dohodly v souladu s ust. § 222 odst. 4, 5 a 6 Zákona č. 134/2016 Sb., o zadávání veřejných zakázek, ve znění pozdějších předpisů (dále jen ZZVZ), na úpravě předmětu SoD o méněpráce a vícepráce podrobně specifikované v přílohách č. 1, 2 a 3 tohoto dodatku:

Změnový list č. 1 (příloha č.5 SoD):

Jedná se o změny v souladu s ust. § 222 odst. 4 ZZVZ, které nemění celkovou povahu veřejné zakázky a to zejména z důvodu:

Při rekonstrukci byl zjištěn havarijní stav komínů, u kterých po provedení sond byla zjištěna technickým dozorem stavby značná degradace stěn komínových těles. Síla stěn komínových těles byla ve většině případů pod 1/3 šířky zdiva a do omítek prosakovaly dehtové usazeniny. Z tohoto důvodu bylo rozhodnuto o odstranění všech komínových těles v objektu až do úrovně stropu 1.NP.

Po zjištění stavu stávajících stropních konstrukcí a z důvodu zajištění stability objektu novými stropními konstrukcemi bylo odsouhlaseno mezi zástupci investora, generálního projektanta, TDS a zhotovitele o záměně SDK příček za příčky zděné z důvodu lepších akustických vlastností, stability a vzhledem k využití bytových jednotek pro sociální bydlení, i delší životnost těchto stěn.

Vzhledem k havarijnímu stavu krovu a stropních konstrukcí bylo dohodnuto mezi zástupci investora, generálního projektanta, NPÚ, odboru památkové péče a TDS o využití původních půdních prostor pro vestavbu dvou půdních bytů a tím i lepším zhodnocení investice do bytového domu. Vzhledem k výše uvedenému rozhodnutí došlo rovněž k záměně původně navržených střešních oken za okna větších rozměrů, tak, aby bylo možné dodržet normy pro denní osvětlení nově navrhovaných prostor.

Změnový list č. 2 (příloha č.6 SoD):

Jedná se o změny v souladu s ust. § 222 odst. 5 ZZVZ, které nebyly obsaženy v původních zadávacích podmínkách a to zejména změny oproti původnímu rozpočtu vyvolané požadavky zástupců NPÚ a Úseku památkové péče vzhledem k umístění stavby ve významné lokalitě města, která je v těsné blízkosti národní kulturní památky „Brandýského zámku“. Dále o změny požadavků zástupců investora vyvolané stavebně konstrukčním stavem stavby a změnou standardů od doby kdy byla projektová dokumentace provedena.

Změnový list č. 3 (příloha č.7 SoD):

Jedná se o změny v souladu s ust. § 222 odst. 6 ZZVZ, jejich potřeba vznikla v důsledku objektivně nepředvídatelných okolností, tyto jsou nezbytné pro dokončení díla a to zejména: Výměna krovu a nosné konstrukce střechy, kde při odkrývání stropních souvrství a kontrole stavu střešní konstrukce bylo konstatováno statikem panem [redacted] že stav konstrukcí se nachází v havarijním stavu a je nutné tyto konstrukce vyměnit. Při zpracování projektové dokumentace bylo provedeno posouzení stavu včetně sond do konstrukcí. Vzhledem k tomu, že objekt byl dále několik let nevyužívaný a docházelo k zatékání do konstrukcí, tak se stav degradací výrazně zhoršil.

3. Předmět dodatku

- 3.1. Vzhledem k tomu, že se vznikem potřeby provedení dalších dodatečných stavebních prací na díle, když tyto dodatečné stavební práce jsou nezbytné pro řádné dokončení díla dle pokynů objednatele, se obě smluvní strany dnešního dne dohodly na následujících změnách předmětné SoD:

- 3.1.1. Odstavec 3.2. SoD se celý nahrazuje následujícím novým zněním:

3.2 Celková cena díla, ve znění dodatku č.1 k SoD, je stanovena za sjednaný předmět plnění jako nejvýše přípustná a platná po celou dobu realizace díla a činí:

Cena díla dle původní SoD (Kč bez DPH)	15 552 557,69	
Méněpráce dle § 222 odst. 4	-428 347,78	
Vícepráce § 222 odst. 4		466 365,60
Méněpráce dle § 222 odst. 5	-49 439,14	
Vícepráce § 222 odst. 5		2 270 823,76
Méněpráce dle § 222 odst. 6	-1 743 380,57	
Vícepráce § 222 odst. 6		4 092 678,91
Celkem méněpráce / vícepráce (Kč bez DPH)	-2 221 167,49	6 829 868,27
Celková cena díla ve znění dodatku č. 1 (Kč bez DPH)	20 161 258,47	

4. Závěrečná ustanovení

- 4.1. Veškerá další ujednání SoD zůstávají beze změn.
- 4.2. Tento dodatek je vyhotoven ve třech vyhotoveních, z nichž dvě vyhotovení obdrží objednatel a jedno zhotovitel.
- 4.3. Smluvní strany berou na vědomí, že tento dodatek podléhá podmínkám a omezením dle [zákona č. 340/2015 Sb. o zvláštních podmínkách účinnosti některých smluv, zveřejňování těchto smluv a o registru smluv](#) (dále jen „zákon o registru smluv“). Smluvní strany jsou podle zákona o registru smluv povinny zaslat tento dodatek Ministerstvu vnitra k uveřejnění prostřednictvím registru smluv bez zbytečného odkladu, nejpozději však do 30 (třiceti) dnů od uzavření tohoto dodatku.
- 4.4. Tento dodatek nabývá platnosti podpisem poslední smluvní strany a účinnosti uveřejněním Ministerstvem vnitra České republiky prostřednictvím registru smluv podle zákona o registru smluv. Dodatek k uveřejnění v registru smluv se zavazuje předložit Objednatel.
- 4.5. O uzavření tohoto dodatku a o schválení jeho textu tak, jak je smluvním stranám předkládán k podpisu, rozhodla rada města č.34 objednatele dne 4.7.2019 usnesení č. RM/2019/34/12
- 4.6. Smluvní strany po přečtení tohoto dodatku prohlašují, že souhlasí s jeho obsahem, že dodatek byl sepsán určitě, srozumitelně, na základě jejich pravé a svobodné vůle, bez nátlaku na některou ze stran. Na důkaz toho připojují své podpisy.

4.7. Nedílnou součástí tohoto dodatku jsou jeho následující přílohy, které jsou, jako přílohy č.5, č.6 a č.7 nedílnou součástí vlastní SoD:

Příloha č. 5 – Změnový list č. 1

Příloha č. 6 – Změnový list č. 2

Příloha č. 7 – Změnový list č. 3

V Brandýse n.L.-Staré Boleslavi dne2019
-8. 07. 2019

V Brandýse n.L.-Staré Boleslavi dne2019
-8. 07. 2019

Za objednatele:

Za zhotovitele:

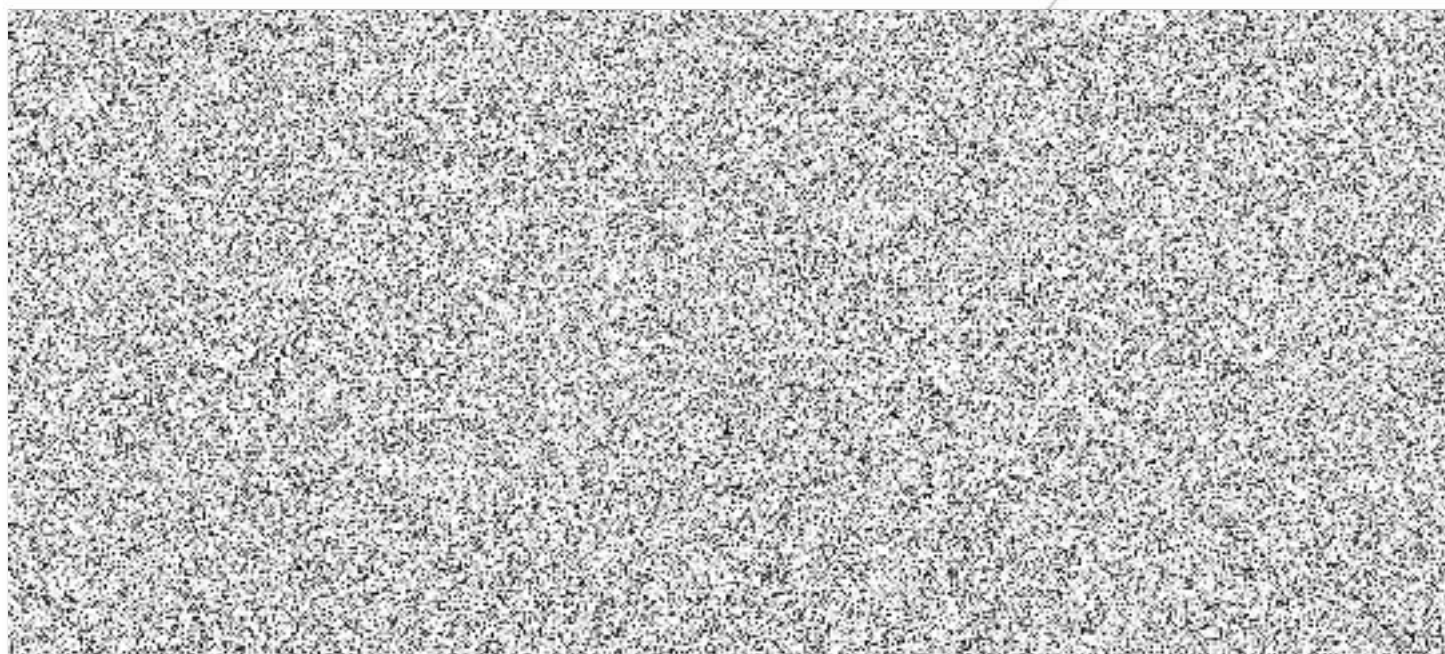

REKAPITULACE STAVBY - ZMENY BEHEM VYSTAVBY ZMENOVY LIST č. 1

Kód: 2016-12-D

Stavba: SÚ BD Pod Hrádkem 191, Brandýs n. L. - St. Boleslav

KSO:

CC-CZ:

Místo:

Datum: 10.05.2019

Zadavatel:

Město Brandýs nad Labem - Stará Boleslav

IČ:

DIČ:

Úchazeč:

STAVBY DLOUHÝ s.r.o.

IČ:

24665312

DIČ:

CZ24665312

Projektant:

CHMELS - projekty a systémy s.r.o.

IČ:

DIČ:

Poznámka:

Cena bez DPH

38 017,82

	Sazba daně	Základ daně	Výše daně
DPH základní	21,00%	0,00	0,00
DPH snížená	15,00%	38 017,82	5 702,67

Cena s DPH

v

CZK

43 720,49

ODPOČTY

PŘÍPOČTY

-428 347,78

466 365,60

-64 252,17

69 954,84

-492 599,95

536 320,44

REKAPITULACE OBJEKTŮ STAVBY A SOUPISŮ PRACÍ

Kód: 2016-12-D

Stavba: SÚ BD Pod Hrádkem 191, Brandýs n. L. - St. Boleslav

Místo:

Datum: 10.05.2019

Zadavatel: Město Brandýs nad Labem - Stará Boleslav

Projektant: CHMELS - projekty a systémy

Uchazeč: STAVBY DLOUHÝ s.r.o.

Kód	Objekt, Soupis prací	Cena bez DPH [CZK]	Cena s DPH [CZK]	Typ	ODPOČTY		PŘÍPOČTY	
					Cena bez DPH [CZK]	Cena s DPH [CZK]	Cena bez DPH [CZK]	Cena s DPH [CZK]
Náklady stavby celkem		38 017,82	43 720,49		-428 347,78	466 365,60	-492 599,95	536 320,44
	Vnitřní úpravy	-155 258,89	-178 547,72		-364 723,78	209 464,89	-419 432,35	240 884,62
	Střecha a krov	193 276,71	222 268,22		-63 624,00	256 900,71	-73 167,60	295 435,82

KRYCÍ LIST SOUPISU ZMĚNY BĚHEM VÝSTAVBY ZMĚNOVÝ LIST Č. 1

Stavba:

SÚ BD Pod Hrádkem 191, Brandýs n. L. - St. Boleslav - VNITŘNÍ STAVEBNÍ ÚPRAVY

KSO:

CC-CZ:

Místo:

Datum:

10.05.2019

Zadavatel:

IČ:

Město Brandýs nad Labem - Stará Boleslav

DIČ:

Uchazeč:

IČ:

STAVBY DLOUHÝ s.r.o.

DIČ:

24665312

CZ24665312

Projektant:

IČ:

CHMELS - projekty a systémy s.r.o.

DIČ:

Poznámka:

Material	0,00
Montáž	0,00
Cena bez DPH	-155 258,89

	Základ daně	Sazba daně	vyše daně
DPH základní	0,00	21,00%	0,00
snížená	-155 258,89	15,00%	-23 288,83

Cena s DPH **v CZK** **-178 547,72**

ODPOČTY

PŘÍPOČTY

-364 723,78

209 464,89

-54 708,57

31 419,73

-419 432,35

240 884,62

REKAPITULACE ČLENĚNÍ SOUPISU PRACÍ

Stavba:

SÚ BD Pod Hrádkem 191, Brandýs n. L. - St. Boleslav - VNITŘNÍ STAVEBNÍ ÚPRAVY

Místo:

Datum: 10.05.2019

Zadavatel: Město Brandýs nad Labem - Stará Boleslav

Projektant: CHMELS - projekty a systémy s.r.o.

Uchazeč: STAVBY DLOUHÝ s.r.o.

Kód dílu - Popis	Materiál [CZK]	Montáž [CZK]	Cena celkem [CZK]
Náklady soupisu celkem			-155 258,89
HSV - Práce a dodávky HSV			45 937,86
3 - Svislé a kompletní konstrukce			35 740,66
998 - Přesun hmot			10 197,20
PSV - Práce a dodávky PSV			-201 196,75
713 - Izolace tepelné			-30 751,37
763 - Konstrukce suché výstavby			-170 445,38

ODPOČTY

PŘÍPOČTY

-364 723,78

209 464,89

SOUPIS PRACÍ

Stavba:

SÚ BD Pod Hrádkem 191, Brandýs n. L. - St. Boleslav - VNITŘNÍ STAVEBNÍ ÚPRAVY

Místo:

Datum: 10.05.2019

Zadavatel: Město Brandýs nad Labem - Stará Boleslav

Projektant: CHMELS - projekty a systémy s.r.o.

Uchazeč: STAVBY DLOUHÝ s.r.o.

PČ	Ty p	Kód	Popis	MJ	Množství	J. materiál [CZK]	J. montáž [CZK]	Cena celkem [CZK]	Cenová soustava
Náklady soupisu celkem								-155 258,89	

ODPOČTY

PŘÍPOČTY

PC	Ty P	Kód	Popis	MJ	Množství	J. materiál [CZK]	J. montáž [CZK]	Cena celkem [CZK]	Cenová soustava
D	HSV		Práce a dodávky HSV					45 937,86	
D	3		Svislé a kompletní konstrukce					35 740,66	
13	K	314231164	Zdivo komínů a ventilací z cihel plných Klinker tl 290 mm pevností P 60 na MVC včetně spárování	m3	-7,265	20 500,00	2 100,00	-164 189,00	
13	K	331273013	Přilif z tvárníc betonových rozměru přes 300x300 mm do 400x400 mm včetně vyztužení a vysokopevnostní záhlívky	m3	9,746		7 960,00	77 578,16	
		33127474R	Dodání a montáž komínové hlavy včetně stříšky	ks	4,000	7 548,00	2 120,00	38 672,00	
		33127322R	Výřezy do komínového tělesa	ks	16,000		980,00	15 680,00	
		31123581	Dozdívka parapetu zdivo z cihel broušených POROTHERM tl 440 mm pevností P10 lepených tenkovrstvou maltou	m2	1,250		1 978,00	2 472,50	
		331231126	Zdivo přilifů z cihel tl 290 mm pevností P 25 na MC 10 - komíny	m3	12,650		5 180,00	65 527,00	
D	998		Přesun hmot					10 197,20	
132	K	998011003	Přesun hmot pro budovy zděné v do 24 m	t	27,560		370,00	10 197,20	
D	PSV		Práce a dodávky PSV					-201 196,75	
D	713		Izolace tepelné					-30 751,37	
66	M	631480M	deska minerální tl. 200 mm stropní	m2	-155,100	194,00		-30 089,40	
122	K	998713203	Přesun hmot procentní pro izolace tepelné v objektech v do 24 m	%	-300,894		2,20	-661,97	
D	763		Konstrukce suché výstavby					-170 445,38	
163	K	763111318	D+M SDK příčka tl 120 mm dle dokumentace, v koupelnách použity desky do vlhkých prostor	m2	-51,766	985,00		-50 989,51	
88	K	763112325	D+M SDK příčka mezibytová tl 205 mm zdvojený profil CW+UW 75 desky 2xDF 12,5 TI 50+50 mm EI 90 Rw 64 dB	m2	-57,316	1 670,00		-95 717,72	
162	K	763R	D+M SDK příčka tl 105 mm dle dokumentace	m2	-12,996		768,00	-9 980,93	
124	K	998763202	Přesun hmot procentní pro dřevostavby v objektech v do 24 m	%	-1 566,882		8,78	-13 757,22	

ODPOČTY

PŘÍPOČTY

-164 189,00

-

-

77 578,16

-

38 672,00

-

15 680,00

-

2 472,50

-

65 527,00

-

10 197,20

-30 089,40

-

-

-661,97

-50 989,51

-

-95 717,72

-

-9 980,93

-

-13 757,22

-

KRYCÍ LIST SOUPISU ZMĚNY BĚHEM VÝSTAVBY ZMĚNOVÝ LIST Č. 1

Stavba:

SÚ BD Pod Hrádkem 191, Brandýs n. L. - St. Boleslav - STŘECHA A KROV

KSO:

CC-CZ:

Místo:

Datum:

10.05.2019

Zadavatel:

IČ:

Město Brandýs nad Labem - Stará Boleslav

DIČ:

Uchazeč:

IČ:

STAVBY DLOUHÝ s.r.o.

DIČ:

24665312

CZ24665312

Projektant:

IČ:

CHMELS - projekty a systémy s.r.o.

DIČ:

Poznámka:

Materiál				0,00
Montáž				0,00
Cena bez DPH				193 276,71
	Základ daně	Sazba daně		Výše daně
DPH základní	0,00	21,00%		0,00
snížená	193 276,71	15,00%		28 991,51
Cena s DPH		v CZK		222 268,22

ODPOČTY

PŘÍPOČTY

-63 624,00

256 900,71

-9 543,60

38 535,11

-73 167,60

295 435,82

REKAPITULACE ČLENĚNÍ SOUPISU PRACÍ

Stavba:

SÚ BD Pod Hrádkem 191, Brandýs n. L. - St. Boleslav - STŘECHA A KROV

Místo:

Datum:

10.05.2019

Zadavatel:

Město Brandýs nad Labem - Stará Boleslav

Projektant:

CHMELS - projekty a systémy s.r.o.

Uchazeč:

STAVBY DLOUHÝ s.r.o.

Kód dílu - Popis	Materiál [CZK]	Montáž [CZK]	Cena celkem [CZK]
Náklady soupisu celkem			193 276,71
PSV - Práce a dodávky PSV			193 276,71
766 - Konstrukce truhlářské			193 276,71

ODPOČTY

PŘÍPOČTY

-63 624,00

256 900,71

SOUPIS PRACÍ

Stavba:

SÚ BD Pod Hrádkem 191, Brandýs n. L. - St. Boleslav - STŘECHA A KROV

Místo:

Datum: 10.05.2019

Zadavatel:

Město Brandýs nad Labem - Stará Boleslav

Projektant:

CHMELS - projekty a systémy s.r.o.

Uchazeč:

STAVBY DLOUHÝ s.r.o.

PČ	Ty P	Kód	Popis	MJ	Množství	J. materiál [CZK]	J. montáž [CZK]	Cena celkem [CZK]	Cenová soustava
Náklady soupisu celkem								193 276,71	
D	PSV		Práce a dodávky PSV					193 276,71	
D	766		Konstrukce truhlářské					193 276,71	
11	K	766671R	Montáž střešního okna do krytiny tvarované	kus	-12,000		1 328,00	-15 936,00	
		766671021	Montáž střešního okna do krytiny tvarované 55 x 78 cm	kus	4,000		1 340,00	5 360,00	
		766671024	Montáž střešního okna do krytiny tvarované 78 x 118 cm	kus	8,000		1 610,00	12 880,00	
12	M	611243R	okno střešní dřevěné 590 x 500 včetně lemování dle projektu	kus	-12,000	3 974,00		-47 688,00	
		766671021R	okno střešní dřevěné 550 x 780 včetně lemování	kus	4,000	16 611,00		66 444,00	
		766671024R	okno střešní dřevěné 780 x 1 780 včetně lemování	kus	8,000	21 030,00		168 240,00	
		766671511	Montáž parotěsné zábrany k oknu rozměru 55 x 78 cm	kus	4,000		55,00	220,00	
		766671514	Montáž parotěsné zábrany k oknu rozměru 78 x 118 cm	kus	8,000		89,00	712,00	
		7666715R	parotěsná hydroizolační fólie	m2	9,262	65,00		602,03	
55	K	998766205	Přesun hmot procentní pro konstrukce truhlářské v objektech v do 48 m	%	1 908,340		1,28	2 442,68	

ODPOČTY

PŘÍPOČTY

-15 936,00

-

-

5 360,00

-

12 880,00

-47 688,00

-

-

66 444,00

-

168 240,00

-

220,00

-

712,00

-

602,03

-

2 442,68

REKAPITULACE STAVBY - ZMENY BEHEM VYSTAVBY ZMENOVY LIST č. 2

Kód: 2016-12-D

Stavba: SÚ BD Pod Hrádkem 191, Brandýs n. L. - St. Boleslav

KSO:

CC-CZ:

Místo:

Datum: 10.05.2019

Zadávatel:

Město Brandýs nad Labem - Stará Boleslav

IČ:

DIČ:

Uchazeč:

STAVBY DLOUHÝ s.r.o.

IČ:

24665312

DIČ:

CZ24665312

Projektant:

CHMELS - projekty a systémy s.r.o.

IČ:

DIČ:

Poznámka:

Cena bez DPH

2 221 384,63

	Sazba daně	Základ daně	Výše daně
DPH základní	21,00%	0,00	0,00
DPH snížená	15,00%	2 221 384,63	333 207,69

Cena s DPH

v

CZK

2 554 592,32

ODPOČTY

-49 439,14

PŘÍPOČTY

2 270 823,76

-7 415,87

340 623,56

-56 855,01

2 611 447,33

REKAPITULACE OBJEKTŮ STAVBY A SOUPISŮ PRACÍ

Kód: 2016-12-D

Stavba: SÚ BD Pod Hrádkem 191, Brandýs n. L. - St. Boleslav

Místo:

Datum: 10.05.2019

Zadavatel: Město Brandýs nad Labem - Stará Boleslav

Projektant: CHMELS - projekty a systémy

Uchazeč: STAVBY DLOUHÝ s.r.o.

Kód	Objekt, Soupis prací	Cena bez DPH [CZK]	Cena s DPH [CZK]	Typ	ODPOČTY		PŘÍPOČTY	
					Cena bez DPH [CZK]	Cena s DPH [CZK]	Cena bez DPH [CZK]	Cena s DPH [CZK]
Náklady stavby celkem		2 221 384,63	2 554 592,32		-49 439,14	2 270 823,76	-56 855,01	2 611 447,33
	Vnitřní úpravy	1 264 293,05	1 453 937,01		-49 439,14	1 313 732,19	-56 855,01	1 510 792,02
	Stropy	432 478,26	497 350,00		0,00	432 478,26	0,00	497 350,00
	Venkovní úpravy	54 577,21	62 763,79		0,00	54 577,21	0,00	62 763,79
	Krov	85 456,28	98 274,72		0,00	85 456,28	0,00	98 274,72
	Fasáda	377 071,03	433 631,68		0,00	377 071,03	0,00	433 631,68
	Sílnoproud	7 508,80	8 635,12		0,00	7 508,80	0,00	8 635,12

KRYCÍ LIST SOUPISU ZMĚNY BĚHEM VÝSTAVBY ZMĚNOVÝ LIST Č. 2

Stavba:

SÚ BD Pod Hrádkem 191, Brandýs n. L. - St. Boleslav - VNITŘNÍ STAVEBNÍ ÚPRAVY

KSO:

CC-CZ:

Místo:

Datum:

10.05.2019

Zadavatel:

IČ:

Město Brandýs nad Labem - Stará Boleslav

DIČ:

Uchazeč:

IČ:

STAVBY DLOUHÝ s.r.o.

DIČ:

24665312

CZ24665312

Projektant:

IČ:

CHMELS - projekty a systémy s.r.o.

DIČ:

Poznámka:

Materiál	0,00
Montáž	0,00
Cena bez DPH	1 264 293,05

	Základ daně	Sazba daně	Výše daně
DPH základní	0,00	21,00%	0,00
snížena	1 264 293,05	15,00%	189 643,96

Cena s DPH v CZK 1 453 937,01

ODPOČTY

PŘÍPOČTY

-49 439,14

1 313 732,19

-7 415,87

197 059,83

-56 855,01

1 510 792,02

REKAPITULACE ČLENĚNÍ SOUPISU PRACÍ

Stavba:

SÚ BD Pod Hrádkem 191, Brandýs n. L. - St. Boleslav - VNITŘNÍ STAVEBNÍ ÚPRAVY

Místo:

Datum: 10.05.2019

Zadavatel:

Město Brandýs nad Labem - Stará Boleslav

Projektant:

CHMELS - projekty a systémy s.r.o.

Uchazeč:

STAVBY DLOUHÝ s.r.o.

Kód dílu - Popis	Materiál [CZK]	Montáž [CZK]	Cena celkem [CZK]
Náklady soupisu celkem			1 264 293,05
HSV - Práce a dodávky HSV			1 090 507,29
2 - Zakládání			27 736,80
3 - Svíslé a kompletní konstrukce			3 014,66
6 - Úpravy povrchů, podlahy a osazování výplní			621 266,31
9 - Ostatní konstrukce a práce, bourání			263 345,56
997 - Přesun sutě			132 837,79
998 - Přesun hmot			42 306,17
PSV - Práce a dodávky PSV			173 785,76
713 - Izolace tepelné			165 495,97
775 - Podlahy skládané			8 289,79

ODPOČTY

PŘÍPOČTY

-49 439,14

1 313 732,19

SOUPIS PRACÍ

Stavba:

SÚ BD Pod Hrádkem 191, Brandýs n. L. - St. Boleslav - VNITŘNÍ STAVEBNÍ ÚPRAVY

Místo:

Datum: 10.05.2019

Zadavatel:

Město Brandýs nad Labem - Stará Boleslav

Projektant:

CHMELS - projekty a systémy s.r.o.

Uchazeč:

STAVBY DLOUHÝ s.r.o.

PC	Ty P	Kód	Popis	MJ	Množství	J. materiál [CZK]	J. montáž [CZK]	Cena celkem [CZK]	Cenová soustava
Náklady soupisu celkem								1 264 293,05	
D	HSV		Práce a dodávky HSV					1 090 507,29	
D	2		Zakládání					27 736,80	
		215901101	Zhutnění podloží z hornin soudržných do 92% P5 nebo nesoudržných sypkých l(d) do 0,8	m2	260,000		6,68	1 736,80	
		9972221R	Rozbor zeminy před uložením na skládku	kpl	1,000		26 000,00	26 000,00	
D	3		Svislé a kompletní konstrukce					3 014,66	
119	K	317168121	Překlad keramický plochý š 14,5 cm dl 100 cm	kus	-12,000	185,00	105,00	-3 480,00	
91	K	342248113	Příčky POROTHERM tl 140 mm pevností P 10 na MVC	m2	-6,899	510,00	350,00	-5 933,14	
		342291121	Ukotvení příček k cihelným konstrukcím plochými kotvami	m	118,360		105,00	12 427,80	
D	6		Úpravy povrchů, podlahy a osazování výplní					621 266,31	
		612325302	Vápenocementová štuková omítka ostění nebo nadpraží	m2	105,105		654,00	68 738,67	
		612131101	Cementový postřik vnitřních stěn nanášený celoplošně	m2	1 377,733		71,70	98 783,46	
		612135001	Vyrovnání podkladu vnitřních stěn maltou vápenocementovou tl do 10 mm	m2	1 094,427		229,00	250 623,78	
		612135091	Příplatek k vyrovnání vnitřních stěn maltou vápenocementovou za každých dalších 5 mm tl	m2	2 188,854		58,00	126 953,53	
		613142012	Potažení vnitřních kleneb rábcovým pletivem	m2	70,070		134,00	9 389,38	
		6121350R	Úprava detailu nadpraží - včetně armovací vrstvy z perlinky a lepidla	m	51,480	248,00	968,00	62 599,68	
		622143004	Montáž omítkových samolepicích začíšťovacích profilů pro spojení s okenním rámem	m	210,210		31,60	6 642,64	
		6221430R	APU lišta pro spojení s okenním rámem	m	241,740	29,60		7 155,50	
			Osazování zárubní kovových dveří	kus	-6,000		1 120,00	-6 720,00	
95	M	6M1	Zárubeň kovová do SDK tl. 200 mm, včetně nátěru pro dveře š. 900 mm	kpl	5,000	3 217,00		16 085,00	
96	M	6M2	Zárubeň kovová pro zdvoř š. 700 až 900 mm tl. 100 až 145 mm vč. povrchové úpravy	kpl	-10,000	2 495,00		-24 950,00	

ODPOČTY

PŘÍPOČTY

-	1 736,80
-	26 000,00

-3 480,00	-
-5 933,14	-
-	12 427,80

-	68 738,67
-	98 783,46
-	250 623,78
-	126 953,53
-	9 389,38
-	62 599,68
-	6 642,64
-	7 155,50
-6 720,00	-
-24 950,00	-

PC	Ty p	Kód	Popis	MJ	Množství	J. materiál [CZK]	J. montáž [CZK]	Cena celkem [CZK]	Cenová soustava
		6M3	Obrubeň kovová pro zdivo š.	kus	1,000	2 820,00		2 820,00	
109	K	642946111	Osazování pouzdra posuvných dveří s jednou kapsou pro jedno křídlo šířky do 800 mm do zděné příčky	kus	-1,000	330,00	1 863,00	-2 193,00	
110	M	553M	pouzdra stavební pro posuvné dveře	kus	-1,000	6 163,00		-6 163,00	
		619996135	Ochrana stavebních konstrukcí a předmětů bedněním	m2	13,400		607,00	8 133,80	
		629991011	Zakrytí výplní otvorů a svíslých ploch fólií přilepenou lepicí páskou	m2	83,753		40,20	3 366,87	
D 9 Ostatní konstrukce a práce, bourání								263 345,56	
9	K	965042141	Bourání podkladů pod dlažby nebo mazanin betonových nebo z litého asfaltu tl do 100 mm pi přes 4 m2	m3	23,451		2 980,00	69 883,98	
6	K	965081223	Bourání podlah z dlaždic keramických nebo xytolitových tl přes 10 mm plochy přes 1 m2	m2	77,580		116,00	8 999,28	
		997013012	Vykližení ulehle sutí a kusového materiálu z prostorů přes 15 m2 s naložením z hl do 10 m	m3	31,700		5 330,00	168 961,00	
		997221121	Vodorovná doprava sutí z kusových materiálů nošením do 50 m	t	47,550		326,00	15 501,30	
D 997 Přesun sutě								132 837,79	
133	K	997006512	Vodorovné doprava sutí s naložením a složením na skládku do 1 km	t	151,114		175,00	26 445,00	
134	K	9970065R	Připlátek k vodorovnému přemístění sutí na skládku za dalších 10 km	t	151,114		182,00	27 502,80	
		99701383R	Rozbor sutí před uložením na skládku	kpl	1,000		26 000,00	26 000,00	
135	K	997013831	Poplatek za uložení stavebního směsného odpadu na skládce (skládkovné)	t	151,114	350,00		52 889,99	
D 998 Přesun hmot								42 306,17	
132	K	998011003	Přesun hmot pro budovy zděné v do 24 m	t	114,341		370,00	42 306,17	
D PSV Práce a dodávky PSV								173 785,76	
D 713 Izolace tepelné								165 495,97	
21	K	713121111	Montáž izolace tepelné podlah vodně kladenými rohožemi, pásy, dílci, deskami 1 vrstva	m2	689,257		114,00	78 575,30	
114	M	63148R	deska minerální izolační 70 mm / pro podlahy	m2	224,081	372,00		83 358,13	
122	K	998713203	Přesun hmot procentní pro izolace tepelné v objektech v do 24 m	%	1 619,334		2,20	3 562,54	
D 775 Podlahy skládané								8 289,79	
7	K	7755218R	Demontáž parketových podlah s lištami přibíjenými	m2	61,010		134,00	8 175,34	
129	K	998775203	Přesun hmot procentní pro podlahy dřevěné v objektech v do 24 m	%	81,753		1,40	114,45	

ODPOČTY	PŘÍPOČTY
-	2 820,00
-2 193,00	-
-6 163,00	-
-	8 133,80
-	3 366,87
-	69 883,98
-	8 999,28
-	168 961,00
-	15 501,30
-	26 445,00
-	27 502,80
-	26 000,00
-	52 889,99
-	42 306,17
-	78 575,30
-	83 358,13
-	3 562,54
-	8 175,34
-	114,45

K

KRYCÍ LIST SOUPISU ZMĚNY BĚHEM VÝSTAVBY ZMĚNOVÝ LIST č. 2

Stavba:

SÚ BD Pod Hrádkem 191, Brandýs n. L. - St. Boleslav - STROPNÍ KONSTRUKCE

KSO:

CC-CZ:

Místo:

Datum:

14.02.2019

Zadavatel:

IČ:

Město Brandýs nad Labem - Stará Boleslav

DIČ:

Uchazeč:

IČ:

STAVBY DLOUHÝ s.r.o.

DIČ:

24665312

CZ24665312

Projektant:

IČ:

CHMELS - projekty a systémy s.r.o.

DIČ:

Poznámka:

Material	0,00
Montáž	0,00
Cena bez DPH	432 478,26

	Základ daně	Sazba daně	Výše daně
DPH základní	0,00	21,00%	0,00
snížená	432 478,26	15,00%	64 871,74

Cena s DPH v CZK 497 350,00

ODPOČTY

PŘÍPOČTY

0,00

432 478,26

0,00

64 871,74

0,00

497 350,00

REKAPITULACE ČLENĚNÍ SOUPISU PRACÍ

Stavba:

SÚ BD Pod Hrádkem 191, Brandýs n. L. - St. Boleslav - STROPNÍ KONSTRUKCE

Místo:

Datum:

14.02.2019

Zadavatel:

Město Brandýs nad Labem - Stará Boleslav

Projektant:

CHMELS - projekty a systémy s.r.o.

Uchazeč:

STAVBY DLOUHÝ s.r.o.

Kód dílu - Popis	Materiál [CZK]	Montáž [CZK]	Cena celkem [CZK]
Náklady soupisu celkem			432 478,26
HSV - Práce a dodávky HSV			409 932,00
Svislé a kompletní konstrukce			409 932,00
VRN - Vedlejší rozpočtové náklady			22 546,26
VRN3 - Zařízení staveniště			14 347,62
VRN6 - Územní vlivy			8 198,64

ODPOČTY

PŘÍPOČTY

.

432 478,26

SOUPIS PRACÍ

Stavba:

SÚ BD Pod Hrádkem 191, Brandýs n. L. - St. Boleslav - STROPNÍ KONSTRUKCE

Místo:

Datum:

14.02.2019

Zadavatel:

Město Brandýs nad Labem - Stará Boleslav

Projektant:

CHMELS - projekty a systémy s.r.o.

Uchazeč:

STAVBY DLOUHÝ s.r.o.

PČ	Typ	Kód	Popis	MJ	Množství	J. materiál [CZK]	J. montáž [CZK]	Cena celkem [CZK]	Cenová soustava
Náklady soupisu celkem								432 478,26	
D	HSV		Práce a dodávky HSV					409 932,00	
			Svislé a kompletní konstrukce					409 932,00	
		317235811	Doplnění zdíva hlavních a kordónových řím cihlami pálenými na maltu	m3	21,240		19 300,00	409 932,00	
D	VRN		Vedlejší rozpočtové náklady					22 546,26	
D	VRN3		Zařízení staveniště					14 347,62	
		030001000	Zařízení staveniště	%	3,500		4 099,32	14 347,62	
D	VRN6		Územní vlivy					8 198,64	
		065002000	Mímostaveništní doprava materiálů	%	2,000		4 099,32	8 198,64	

ODPOČTY

PŘÍPOČTY

-

409 932,00

-

14 347,62

-

8 198,64

KRYCÍ LIST SOUPISU ZMĚNY BĚHEM VÝSTAVBY ZMĚNOVÝ LIST č. 2

Stavba:

SÚ BD Pod Hrádkem 191, Brandýs n. L. - St. Boleslav - VENKOVNÍ ÚPRAVY

KSO:

CC-CZ:

Místo:

Datum:

10.05.2019

Zadavatel:

Město Brandýs nad Labem - Stará Boleslav

IČ:

DIČ:

Uchazeč:

IČ:

DIČ:

Projektant:

CHMELS - projekty a systémy s.r.o.

IČ:

DIČ:

Poznámka:

Materiál				0,00
Montáž				0,00
Cena bez DPH				54 577,21
	Základ daně	Sazba daně		Výše daně
DPH základní	0,00	21,00%		0,00
snížení	54 577,21	15,00%		8 186,58

Cena s DPH

v CZK

62 763,79

ODPOČTY

PŘÍPOČTY

0,00

54 577,21

0,00

8 186,58

0,00

62 763,79

REKAPITULACE ČLENĚNÍ SOUPISU PRACÍ

Stavba:

SÚ BD Pod Hrádkem 191, Brandýs n. L. - St. Boleslav - VENKOVNÍ ÚPRAVY

Místo:

Datum:

10.05.2019

Zadavatel:

Město Brandýs nad Labem - Stará Boleslav

Projektant:

CHMELS - projekty a systémy s.r.o.

Uchazeč:

Kód dílu - Popis	Materiál [CZK]	Montáž [CZK]	Cena celkem [CZK]
Náklady soupisu celkem			54 577,21
HSV - Práce a dodávky HSV			54 577,21
1 - Zemní práce			54 577,21

ODPOČTY

PŘÍPOČTY

54 577,21

SOUPIS PRACÍ

Stavba:

SÚ BD Pod Hrádkem 191, Brandýs n. L. - St. Boleslav - VENKOVNÍ ÚPRAVY

Místo:

Datum:

10.05.2019

Zadávatel:

Město Brandýs nad Labem - Stará Boleslav

Projektant:

CHMELS - projekty a systémy s.r.o.

Uchazeč:

Pč	Ty p	Kód	Popis	MJ	Množství	J. materiál [CZK]	J. montáž [CZK]	Cena celkem [CZK]	Cenová soustava
Náklady soupisu celkem								54 577,21	
D	HSV		Práce a dodávky HSV					54 577,21	
D	1		Zemní práce					54 577,21	
		132212101	Hloubení rýh š do 600 mm ručním nebo pneum nářadím v soudržných horninách tř. 3	m3	43,943		756,00	33 220,91	
			SKUTEČNĚ NAVÍC						
			Hloubení pro zemnicí pásek						
			85m+8m = 93m*0,45š*1,05m		43,943				
		132212109	Příplatek za leplivost u hloubení rýh š do 600 mm ručním nebo pneum nářadím v hornině tř. 3	m3	43,943		206,00	9 052,26	
11	K	174101101	Zásyp jam, šachet rýh nebo kolem objektů sypaninou se zhutněním	m3	43,943		280,00	12 304,04	

ODPOČTY

PŘÍPOČTY

-

33 220,91

-

9 052,26

-

12 304,04

KRYCÍ LIST SOUPISU ZMĚNY BĚHEM VÝSTAVBY ZMĚNOVÝ LIST Č. 2

Stavba:

SÚ BD Pod Hrádkem 191, Brandýs n. L. - St. Boleslav - KROV

KSO:

CC-CZ:

Místo:

Datum:

14.02.2019

Zadavatel:

IČ:

Město Brandýs nad Labem - Stará Boleslav

DIČ:

Uchazeč:

IČ:

STAVBY DLOUHÝ s.r.o.

DIČ:

24665312

CZ24665312

Projektant:

IČ:

CHMELS - projekty a systémy s.r.o.

DIČ:

Poznámka:

Materiál				0,00
Montáž				0,00
Cena bez DPH				85 456,28
	Základ daně	Sazba daně	Výše daně	
DPH základní	0,00	21,00%	0,00	
snížená	85 456,28	15,00%	12 818,44	
Cena s DPH		v CZK		98 274,72

ODPOČTY

PŘÍPOČTY

0,00

85 456,28

0,00

12 818,44

0,00

98 274,72

REKAPITULACE ČLENĚNÍ SOUPISU PRACÍ

Stavba:

SÚ BD Pod Hrádkem 191, Brandýs n. L. - St. Boleslav - KROV

Místo:

Datum:

14.02.2019

Zadavatel:

Město Brandýs nad Labem - Stará Boleslav

Projektant:

CHMELS - projekty a systémy s.r.o.

Uchazeč:

STAVBY DLOUHÝ s.r.o.

Kód dílu - Popis	Materiál [CZK]	Montáž [CZK]	Cena celkem [CZK]
Náklady soupisu celkem			85 456,28
PSV - Práce a dodávky PSV			81 001,22
762 - Konstrukce tesařské			81 001,22
VRN - Vedlejší rozpočtové náklady			4 455,06
VRN3 - Zařízení staveniště			2 835,04
VRN6 - Územní vtivy			1 620,02

ODPOČTY

PŘÍPOČTY

85 456,28

SOUPIS PRACÍ

Stavba:

SÚ BD Pod Hrádkem 191, Brandýs n. L. - St. Boleslav - KROV

Místo:

Datum: 14.02.2019

Zadavatel:

Město Brandýs nad Labem - Stará Boleslav

Projektant:

CHMELS - projekty a systémy s.r.o.

Uchazeč:

STAVBY DLOUHÝ s.r.o.

PČ	Typ	Kód	Popis	MJ	Množství	J. materiál [CZK]	J. montáž [CZK]	Cena celkem [CZK]	Cenová soustava
Náklady soupisu celkem									
D	PSV		Práce a dodávky PSV					81 001,22	
D	762		Konstrukce tesařské					81 001,22	
		762381112	Ukotvení komínu ke krovu do hřebene	ks	20,000		3 110,00	62 200,00	
		765192001	Provizorní zakrytí střechy plachtou	m ²	448,998		32,00	14 367,94	
K		998762203	Přesun hmot procentní pro kce tesařské v objektech v do 24 m	%	5,790		765,68	4 433,28	
D	VRN		Vedlejší rozpočtové náklady					4 455,06	
D	VRN3		Zařízení staveniště					2 835,04	
		030001000	Zařízení staveniště	%	3,500		810,01	2 835,04	
D	VRN6		Územní vlivy					1 620,02	
		065002000	Mimostaveništní doprava materiálů	%	2,000		810,01	1 620,02	

ODPOČTY	PŘÍPOČTY
-	62 200,00
-	14 367,94
-	4 433,28
-	2 835,04
-	1 620,02

KRYCÍ LIST SOUPISU ZMĚNY BĚHEM VÝSTAVBY ZMĚNOVÝ LIST Č. 2

Stavba:

SÚ BD Pod Hrádkem 191, Brandýs n. L. - St. Boleslav - FASÁDA

KSO:

CC-CZ:

Místo:

Datum:

10.05.2019

Zadavatel:

IČ:

Město Brandýs nad Labem - Stará Boleslav

DIČ:

Uchazeč:

IČ:

STAVBY DLOUHÝ s.r.o.

DIČ:

24665312

CZ24665312

Projektant:

IČ:

CHMELS - projekty a systémy s.r.o.

DIČ:

Poznámka:

Materiál	0,00
Montáž	0,00
Cena bez DPH	377 071,03

	Základ daně	Sazba daně	Výše daně
DPH základní	0,00	21,00%	0,00
snížena	377 071,03	15,00%	56 560,65

Cena s DPH v CZK 433 631,68

ODPOČTY

PŘÍPOČTY

0,00

377 071,03

0,00

56 560,65

0,00

433 631,68

REKAPITULACE ČLENĚNÍ SOUPISU PRACÍ

Stavba:

SÚ BD Pod Hrádkem 191, Brandýs n. L. - St. Boleslav - FASÁDA

Místo:

Datum: 10.05.2019

Zadavatel:

Město Brandýs nad Labem - Stará Boleslav

Projektant:

CHMELS - projekty a systémy s.r.o.

Úchazeč:

STAVBY DLOUHÝ s.r.o.

Kód dílu - Popis	Materiál [CZK]	Montáž [CZK]	Cena celkem [CZK]
Náklady soupisu celkem			377 071,03
HSV - Práce a dodávky HSV			127 794,90
6 - Úpravy povrchů, podlahy a osazování výplní			116 598,65
9 - Ostatní konstrukce a práce, bourání			7 105,10
997 - Přesun sutě			2 140,11
998 - Přesun hmot			1 951,04
PSV - Práce a dodávky PSV			249 276,13
766 - Konstrukce truhlářské			249 276,13

ODPOČTY

PŘÍPOČTY

377 071,03

SOUPIS PRACÍ

Stavba:

SÚ BD Pod Hrádkem 191, Brandýs n. L. - St. Boleslav - FASÁDA

Místo:

Datum: 10.05.2019

Zadavatel:

Město Brandýs nad Labem - Stará Boleslav

Projektant:

CHMELS - projekty a systémy s.r.o.

Uchazeč:

STAVBY DLOUHÝ s.r.o.

PČ	Typ	Kód	Popis	MJ	Množství	J. materiál [CZK]	J. montáž [CZK]	Cena celkem [CZK]	Cenová soustava
Náklady soupisu celkem								377 071,03	
D	HSV		Práce a dodávky HSV					127 794,90	
D	6		Úpravy povrchů, podlahy a osazování výplní					116 598,65	
		612325302	Vápenocementová štuková omítka ostění nebo nadpraží	m2	42,042		654,00	27 495,47	
		612131101	Cementový postřik vnějšího ostění nanášený celoplošně	m2	42,042		71,70	3 014,41	
		623135001	Vyrovnání podkladu vnějšího ostění maltou vápenocementovou tl do 10 mm	m2	42,042		279,00	11 729,72	
		622135091	Příplatek k vyrovnání vnějších stěn maltou vápenocementovou za každých dalších 5 mm tl	m2	336,336		58,00	19 507,49	
		622143004	Montáž omítkových samolepících začišťovacích profilů pro spojení s okenním rámem	m	210,210		31,60	6 642,64	
		6221430R	APU lišta pro spojení s okenním rámem	m	241,740	29,60		7 155,50	
		629995101	Očistění vnějších ploch tlakovou vodou	m2	674,178		55,90	37 686,55	
		629991011	Zakrytí výplní otvorů a svistých ploch fólií přilepenou lepicí páskou	m2	83,753		40,20	3 366,87	
D	9		Ostatní konstrukce a práce, bourání					7 105,10	
19	K	978019331	Otlučení vnější vápenné nebo vápenocementové omítky ostění stupně členitosti 3 až 5 rozsahu do 100%	m2	42,042		169,00	7 105,10	
D	997		Přesun sutě					2 140,11	
118	K	997006512	Vodorovné doprava sutí s naložením a stožením na skládku do 1 km	t	3,027		175,00	529,73	
119	K	99700651R	Příplatek k vodorovnému přemístění sutí na skládku za dalších 10 km	t	3,027		182,00	550,92	
120	K	997013831	Poplatek za uložení stavebního směsného odpadu na skládce (skládkovné)	t	3,027	350,00		1 059,46	

ODPOČTY

PŘÍPOČTY

-	27 495,47
-	3 014,41
-	11 729,72
-	19 507,49
-	6 642,64
-	7 155,50
-	37 686,55
-	3 366,87
-	7 105,10
-	529,73
-	550,92
-	1 059,46

D	998	Přesun hmot					1 951,04	
117	K	998011003	Přesun hmot pro budovy zděné v do 24 m	t	5,273		370,00	1 951,04
D	PSV	Práce a dodávky PSV						249 276,13
D	766	Konstrukce truhlářské						249 276,13
37	K	766R01	D+M Okno dřevěné O1 1090x1450 mm - dvoukřídlé, otevíravě sklopné, včetně pantů, kování dle dokumentace, přesné rozměry nutno přeměřit na místě, dle dohody s památkáři	kpl	1,000		4 462,00	4 462,00
38	K	766R02	D+M Okno dřevěné O2 910x1450 mm - dvoukřídlé, otevíravě sklopné, včetně pantů, kování dle dokumentace, přesné rozměry nutno přeměřit na místě, dle dohody s památkáři	kpl	1,000		4 216,00	4 216,00
39	K	766R03	D+M Okno dřevěné O3 1080x1210 mm - dvoukřídlé, otevíravě sklopné, včetně pantů, kování dle dokumentace, přesné rozměry nutno přeměřit na místě, dle dohody s památkáři	kpl	1,000		4 216,00	4 216,00
40	K	766R04	D+M Okno dřevěné O4 1100x1450 mm - dvoukřídlé, otevíravě sklopné, včetně pantů, kování dle dokumentace, přesné rozměry nutno přeměřit na místě, dle dohody s památkáři	kpl	1,000		3 869,00	3 869,00
41	K	766R05	D+M Okno dřevěné O5 970x1210 mm - dvoukřídlé, otevíravě sklopné, včetně pantů, kování dle dokumentace, přesné rozměry nutno přeměřit na místě, dle dohody s památkáři	kpl	1,000		3 902,00	3 902,00
42	K	766R06	D+M Okno dřevěné O6 1120x1450 mm - dvoukřídlé, otevíravě sklopné, včetně pantů, kování dle dokumentace, přesné rozměry nutno přeměřit na místě, dle dohody s památkáři	kpl	1,000		4 502,00	4 502,00
43	K	766R07	D+M Okno dřevěné O7 1080x1450 mm - dvoukřídlé, otevíravě sklopné, včetně pantů, kování dle dokumentace, přesné rozměry nutno přeměřit na místě, dle dohody s památkáři	kpl	1,000		4 446,00	4 446,00
44	K	766R08	D+M Okno dřevěné O8 950x1210 mm - dvoukřídlé, otevíravě sklopné, včetně pantů, kování dle dokumentace, přesné rozměry nutno přeměřit na místě, dle dohody s památkáři	kpl	1,000		3 880,00	3 880,00
45	K	766R09	D+M Okno dřevěné O9 1100x1450 mm - dvoukřídlé, otevíravě sklopné, včetně pantů, kování dle dokumentace, přesné rozměry nutno přeměřit na místě, dle dohody s památkáři	kpl	1,000		4 472,00	4 472,00
46	K	766R10	D+M Okno dřevěné O10 1080x1450 mm - dvoukřídlé, otevíravě sklopné, včetně pantů, kování dle dokumentace, přesné rozměry nutno přeměřit na místě, dle dohody s památkáři	kpl	1,000		4 446,00	4 446,00
47	K	766R11	D+M Okno dřevěné O11 1090x1450 mm - dvoukřídlé, otevíravě sklopné, včetně pantů, kování dle dokumentace, přesné rozměry nutno přeměřit na místě, dle dohody s památkáři	kpl	1,000		4 461,00	4 461,00
48	K	766R12	D+M Okno dřevěné O12 1090x1450 mm - dvoukřídlé, otevíravě sklopné, včetně pantů, kování dle dokumentace, přesné rozměry nutno přeměřit na místě, dle dohody s památkáři	kpl	1,000		4 461,00	4 461,00

-	1 951,04
---	----------

-	4 462,00
-	4 216,00
-	4 216,00
-	3 869,00
-	3 902,00
-	4 502,00
-	4 446,00
-	3 880,00
-	4 472,00
-	4 446,00
-	4 461,00
-	4 461,00

49	K	766R13	D+M Okno dřevěné O13 1100x1480 mm - dvoukřídle, otevíravě sklopné, včetně pantů, kování dle dokumentace, přesné rozměry nutno přeměřit na místě, dle dohody s památkáři	kpl	1,000	4 521,00	4 521,00
50	K	766R14	D+M Okno dřevěné O14 1120x1450 mm - dvoukřídle, otevíravě sklopné, včetně pantů, kování dle dokumentace, přesné rozměry nutno přeměřit na místě, dle dohody s památkáři	kpl	1,000	4 502,00	4 502,00
51	K	766R15	D+M Okno dřevěné O15 1150x1440 mm - dvoukřídle, otevíravě sklopné, včetně pantů, kování dle dokumentace, přesné rozměry nutno přeměřit na místě, dle dohody s památkáři	kpl	1,000	4 525,00	4 525,00
52	K	766R16	D+M Okno dřevěné O16 1120x1460 mm - dvoukřídle, otevíravě sklopné, včetně pantů, kování dle dokumentace, přesné rozměry nutno přeměřit na místě, dle dohody s památkáři	kpl	1,000	4 518,00	4 518,00
53	K	766R17	D+M Okno dřevěné O17 1120x1460 mm - dvoukřídle, otevíravě sklopné, včetně pantů, kování dle dokumentace, přesné rozměry nutno přeměřit na místě, dle dohody s památkáři	kpl	1,000	4 518,00	4 518,00
54	K	766R18	D+M Okno dřevěné O18 1120x1480 mm - dvoukřídle, otevíravě sklopné, včetně pantů, kování dle dokumentace, přesné rozměry nutno přeměřit na místě, dle dohody s památkáři	kpl	1,000	4 553,00	4 553,00
55	K	766R19	D+M Okno dřevěné O19 1410x1110 mm - dvoukřídle, otevíravě sklopné, včetně pantů, kování dle dokumentace, přesné rozměry nutno přeměřit na místě, dle dohody s památkáři	kpl	1,000	4 239,00	4 239,00
56	K	766R20	D+M Okno dřevěné O20 1420x 1110 mm - dvoukřídle, otevíravě sklopné, včetně pantů, kování dle dokumentace, přesné rozměry nutno přeměřit na místě, dle dohody s památkáři	kpl	1,000	4 255,00	4 255,00
57	K	766R21	D+M Okno dřevěné O21 960x1450 mm - dvoukřídle, otevíravě sklopné, včetně pantů, kování dle dokumentace, přesné rozměry nutno přeměřit na místě, dle dohody s památkáři	kpl	1,000	4 284,00	4 284,00
58	K	766R22	D+M Okno dřevěné 2.NP O22 1120x1450 mm - dvoukřídle, otevíravě sklopné, včetně pantů, kování dle dokumentace, přesné rozměry nutno přeměřit na místě, dle dohody s památkáři	kpl	1,000	4 587,00	4 587,00
59	K	766R23	D+M Okno dřevěné 2.NP O23 960x1200 mm - dvoukřídle, otevíravě sklopné, včetně pantů, kování dle dokumentace, přesné rozměry nutno přeměřit na místě, dle dohody s památkáři	kpl	1,000	3 947,00	3 947,00
60	K	766R24	D+M Okno dřevěné 2.NP O24 1110x1450 mm - dvoukřídle, otevíravě sklopné, včetně pantů, kování dle dokumentace, přesné rozměry nutno přeměřit na místě, dle dohody s památkáři	kpl	1,000	4 570,00	4 570,00
61	K	766R25	D+M Okno dřevěné 2.NP O25 970x1200 mm - dvoukřídle, otevíravě sklopné, včetně pantů, kování dle dokumentace, přesné rozměry nutno přeměřit na místě, dle dohody s památkáři	kpl	1,000	3 957,00	3 957,00
62	K	766R26	D+M Okno dřevěné 2.NP O26 1130x1450 mm - dvoukřídle, otevíravě sklopné, včetně pantů, kování dle dokumentace, přesné rozměry nutno přeměřit na místě, dle dohody s památkáři	kpl	1,000	4 595,00	4 595,00
63	K	766R27	D+M Okno dřevěné 2.NP O27 1130x1450 mm - dvoukřídle, otevíravě sklopné, včetně pantů, kování dle dokumentace, přesné rozměry nutno přeměřit na místě, dle dohody s památkáři	kpl	1,000	4 595,00	4 595,00

-	4 521,00
-	4 502,00
-	4 525,00
-	4 518,00
-	4 518,00
-	4 553,00
-	4 239,00
-	4 255,00
-	4 284,00
-	4 587,00
-	3 947,00
-	4 570,00
-	3 957,00
-	4 595,00
-	4 595,00

64	K	766R28	D+M Okno dřevěné 2.NP 028 980x1200 mm - dvoukřídle, otevíravé sklopné, včetně pantů, kování dle dokumentace, přesné rozměry nutno přeměřit na místě, dle dohody s památkáři	kpl	1,000	3 970,00	3 970,00	-	3 970,00
65	K	766R29	D+M Okno dřevěné 2.NP 029 1090x1450 mm - dvoukřídle, otevíravé sklopné, včetně pantů, kování dle dokumentace, přesné rozměry nutno přeměřit na místě, dle dohody s památkáři	kpl	1,000	4 544,00	4 544,00	-	4 544,00
66	K	766R30	D+M Okno dřevěné 2.NP 030 1110x1450 mm - dvoukřídle, otevíravé sklopné, včetně pantů, kování dle dokumentace, přesné rozměry nutno přeměřit na místě, dle dohody s památkáři	kpl	1,000	4 570,00	4 570,00	-	4 570,00
67	K	766R31	D+M Okno dřevěné 2.NP 031 1120x1450 mm - dvoukřídle, otevíravé sklopné, včetně pantů, kování dle dokumentace, přesné rozměry nutno přeměřit na místě, dle dohody s památkáři	kpl	1,000	4 586,00	4 586,00	-	4 586,00
68	K	766R32	D+M Okno dřevěné 2.NP 032 1030x1500 mm - dvoukřídle, otevíravé sklopné, včetně pantů, kování dle dokumentace, přesné rozměry nutno přeměřit na místě, dle dohody s památkáři	kpl	1,000	4 546,00	4 546,00	-	4 546,00
69	K	766R33	D+M Okno dřevěné 2.NP 033 1110x1500 mm - dvoukřídle, otevíravé sklopné, včetně pantů, kování dle dokumentace, přesné rozměry nutno přeměřit na místě, dle dohody s památkáři	kpl	1,000	4 654,00	4 654,00	-	4 654,00
70	K	766R34	D+M Okno dřevěné 2.NP 034 1160x1500 mm - dvoukřídle, otevíravé sklopné, včetně pantů, kování dle dokumentace, přesné rozměry nutno přeměřit na místě, dle dohody s památkáři	kpl	1,000	4 724,00	4 724,00	-	4 724,00
71	K	766R35	D+M Okno dřevěné 2.NP 035 1140x1500 mm - dvoukřídle, otevíravé sklopné, včetně pantů, kování dle dokumentace, přesné rozměry nutno přeměřit na místě, dle dohody s památkáři	kpl	1,000	4 699,00	4 699,00	-	4 699,00
72	K	766R36	D+M Okno dřevěné 2.NP 036 1110x1500 mm - dvoukřídle, otevíravé sklopné, včetně pantů, kování dle dokumentace, přesné rozměry nutno přeměřit na místě, dle dohody s památkáři	kpl	1,000	4 654,00	4 654,00	-	4 654,00
73	K	766R37	D+M Okno dřevěné 2.NP 037 1160x1500 mm - dvoukřídle, otevíravé sklopné, včetně pantů, kování dle dokumentace, přesné rozměry nutno přeměřit na místě, dle dohody s památkáři	kpl	1,000	4 724,00	4 724,00	-	4 724,00
74	K	766R38	D+M Okno dřevěné 2.NP 038 1170x1500 mm - dvoukřídle, otevíravé sklopné, včetně pantů, kování dle dokumentace, přesné rozměry nutno přeměřit na místě, dle dohody s památkáři	kpl	1,000	4 739,00	4 739,00	-	4 739,00
75	K	766R39	D+M Okno dřevěné 2.NP 039 1160x1500 mm - dvoukřídle, otevíravé sklopné, včetně pantů, kování dle dokumentace, přesné rozměry nutno přeměřit na místě, dle dohody s památkáři	kpl	1,000	4 724,00	4 724,00	-	4 724,00
76	K	766R40	D+M Okno dřevěné 2.NP 040 1170x1500 mm - dvoukřídle, otevíravé sklopné, včetně pantů, kování dle dokumentace, přesné rozměry nutno přeměřit na místě, dle dohody s památkáři	kpl	1,000	4 739,00	4 739,00	-	4 739,00
77	K	766R41	D+M Okno dřevěné 2.NP 041 1230x1500 mm - dvoukřídle, otevíravé sklopné, včetně pantů, kování dle dokumentace, přesné rozměry nutno přeměřit na místě, dle dohody s památkáři	kpl	1,000	4 827,00	4 827,00	-	4 827,00
78	K	766R42	D+M Okno dřevěné 2.NP 042 950x1500 mm - dvoukřídle, otevíravé sklopné, včetně pantů, kování dle dokumentace, přesné rozměry nutno přeměřit na místě, dle dohody s památkáři	kpl	1,000	4 432,00	4 432,00	-	4 432,00

79	K	766R43	D+M Okno dřevěné 2.NP O43 960x1500 mm - dvoukřídlé, otevíravé sklopné, včetně pantů, kování dle dokumentace, přesné rozměry nutno přeměřit na místě, dle dohody s památkáři	kpl	1,000		4 443,00	4 443,00
80	K	766R44	D+M Balkonové dveře 1070x2370 mm (velikost otvoru) ,dřevěné jjednokřídlé, otevíravé sklopné, včetně pantů, kování dle dokumentace, přesné rozměry nutno přeměřit na místě, dle dohody s památkáři	kpl	1,000		4 859,00	4 859,00
81	K	766R45	D+M Balkonové dveře 1030x2370 mm (velikost otvoru) ,dřevěné jjednokřídlé, otevíravé sklopné, včetně pantů, kování dle dokumentace, přesné rozměry nutno přeměřit na místě, dle dohody s památkáři	kpl	1,000		4 792,00	4 792,00
82	K	766R46	D+M D01 vchod. dveře 1100/2130 mm dřevěné z tvrdého dřeva (dub, buk, modřín), truhlářské s truhlářskými zárubněmi a zdobené vč. zárubní a kování, dle projektu, identické dle původních vč. panikového zámků včetně samozavírače a elektrického otevírání dveří	kpl	1,000		19 092,00	19 092,00
83	K	766R47	D+M Vchodové dveře D02 930/2120 mm dřevěné z tvrdého dřeva (dub, buk, modřín), truhlářské s truhlářskými zárubněmi a zdobené vč. zárubní a kování, dle projektu, identické dle původních včetně samozavírače a staveče	kpl	1,000		17 993,00	17 993,00
130	K	766VR1	D+M Výztužné okenní profily a těsnící pásy	kpl	1,000		6 339,00	6 339,00
115	K	998766203	Přesun hmot procentní pro konstrukce truhlářské v objektech v do 24 m	%	2 441,490		2,10	5 127,13

-	4 443,00
-	4 859,00
-	4 792,00
-	19 092,00
-	17 993,00
-	6 339,00
-	5 127,13

KRYCÍ LIST SOUPISU ZMĚNY BĚHEM VÝSTAVBY ZMĚNOVÝ LIST č. 2

Stavba:

#N/A

Objekt:

D.1.4.2 - ZAŘÍZENÍ SILNOPORUDÉ ELEKTROTECHNIKY

KSO:

Místo:

Zadavatel:

Uchazeč:

STAVBY DLOUHÝ s.r.o.

Projektant:

Poznámka:

CC-CZ:

Datum: **10.05.2019**

IČ:

DIČ:

IČ: **24665312**

DIČ: **CZ24665312**

IČ:

DIČ:

Cena bez DPH

7 508,80

	Základ daně	Sazba daně	Výše daně
DPH: základní	0,00	21,00%	0,00
snížená	7 508,80	15,00%	1 126,32

Cena s DPH

v CZK

8 635,12

ODPOČTY

PŘÍPOČTY

0,00

7 508,80

0,00

1 126,32

0,00

8 635,12

REKAPITULACE ČLENĚNÍ SOUPISU PRACÍ

Stavba:

#N/A

Objekt:

D.1.4.2 - ZAŘÍZENÍ SILNOPORUDÉ ELEKTROTECHNIKY

Místo:

Datum: 10.05.2019

Zadavatel:

0

Projektant: 0

Uchazeč:

STAVBY DLOUHÝ s.r.o.

Kód dílu - Popis	Cena celkem [CZK]
Náklady soupisu celkem	7 508,80
M - Práce a dodávky M	7 508,80
21-M - Elektromontáže	7 508,80

ODPOČTY

PŘÍPOČTY

-

7 508,80

SOUPIS PRACÍ

Stavba:

#N/A

Objekt:

D.1.4.2 - ZAŘÍZENÍ SILNOPORUDÉ ELEKTROTECHNIKY

Místo:

Datum:

Zadávatel:

Projektant:

Uchazeč: STAVBY DLOUHÝ s.r.o.

PČ	Typ	Kód	Popis	MJ	Množství	J.cena [CZK]	Cena celkem [CZK]	Cenová soustava
Náklady soupisu celkem							7 508,80	
D	M		Práce a dodávky M				7 508,80	
D	21-M		Elektromontáže				7 508,80	
44	K	210220020	Montáž uzemňovacího vedení vodičů FeZn pomocí svorek v zemi páskou do 120 mm ² ve městské zástavbě	m	72,200	61,00	4 404,20	
45	M	354420620	pás zemnicí 30 x 4 mm FeZn	kg	72,200	43,00	3 104,60	

pp

ODPOČTY

PŘÍPOČTY

-

4 404,20

-

3 104,60

REKAPITULACE STAVBY - ZMENY BEHEM VYSTAVBY ZMENOVY LIST Č. 3

Kód: 2016-12-D

Stavba: SÚ BD Pod Hrádkem 191, Brandýs n. L. - St. Boleslav

KSO:

CC-CZ:

Místo:

Datum: 10.05.2019

Zadavatel:

Město Brandýs nad Labem - Stará Boleslav

IČ:

DIČ:

Uchazeč:

STAVBY DLOUHÝ s.r.o.

IČ: 24665312

DIČ: CZ24665312

Projektant:

CHMELS - projekty a systémy s.r.o.

IČ:

DIČ:

Poznámka:

Cena bez DPH

2 349 298,34

	Sazba daně	Základ daně	Výše daně
DPH základní	21,00%	0,00	0,00
DPH snížená	15,00%	2 349 298,34	352 394,75

Cena s DPH

v

CZK

2 701 693,09

ODPOČTY

PŘÍPOČTY

-1 743 380,57

4 092 678,91

-261 507,09

613 901,84

-2 004 887,66

4 706 580,75

REKAPITULACE OBJEKTŮ STAVBY A SOUPISŮ PRACÍ

Kód: 2016-12-D

Stavba: SÚ BD Pod Hrádkem 191, Brandýs n. L. - St. Boleslav

Místo:

Datum: 10.05.2019

Zadavatel: Město Brandýs nad Labem - Stará Boleslav

Projektant: CHMELS - projekty a systémy

Uchazeč: STAVBY DLOUHÝ s.r.o.

Kód	Objekt, Soupis prací	Cena bez DPH [CZK]	Cena s DPH [CZK]	Typ	ODPOČTY		PŘÍPOČTY	
					Cena bez DPH [CZK]	Cena s DPH [CZK]	Cena bez DPH [CZK]	Cena s DPH [CZK]
Náklady stavby celkem		2 349 298,34	2 701 693,09		-1 743 380,57	4 092 678,91	-2 004 887,66	4 706 580,75
	Vnitřní úpravy	-873 568,34	-1 004 603,59		-1 310 056,23	436 487,89	-1 506 564,66	501 961,08
	Stropy	3 656 191,02	4 204 619,67		0,00	3 656 191,02	0,00	4 204 619,67
	Střecha a krov	-433 324,34	-498 322,99		-433 324,34	0,00	-498 322,99	0,00

KRYCÍ LIST SOUPISU ZMĚNY BĚHEM VÝSTAVBY ZMĚNOVÝ LIST č. 3

Stavba:

SÚ BD Pod Hrádkem 191, Brandýs n. L. - St. Boleslav - VNITŘNÍ STAVEBNÍ ÚPRAVY

KSO:

CC-CZ:

Místo:

Datum: 10.05.2019

Zadavatel:

IČ:

Město Brandýs nad Labem - Stará Boleslav

DIČ:

Uchazeč:

IČ:

STAVBY DLOUHÝ s.r.o.

24665312

DIČ: CZ24665312

Projektant:

IČ:

CHMELS - projekty a systémy s.r.o.

DIČ:

Poznámka:

Materiál	0,00
Montáž	0,00
Cena bez DPH	-873 568,34

	Základ daně	Sazba daně	Výše daně
DPH základní	0,00	21,00%	0,00
snižena	-873 568,34	15,00%	-131 035,25

Cena s DPH v CZK **-1 004 603,59**

ODPOČTY

PŘÍPOČTY

-1 310 056,23

436 487,89

-116 508,43

65 473,18

-1 506 564,66

501 961,08

REKAPITULACE ČLENĚNÍ SOUPISU PRACÍ

Stavba:

SÚ BD Pod Hrádkem 191, Brandýs n. L. - St. Boleslav - VNITŘNÍ STAVEBNÍ ÚPRAVY

Místo:

Datum: 10.05.2019

Zadavatel: Město Brandýs nad Labem - Stará Boleslav

Projektant: CHMELS - projekty a systémy s.r.o.

Úchazeč: STAVBY DLOUHÝ s.r.o.

Kód dílu - Popis	Materiál [CZK]	Montáž [CZK]	Cena celkem [CZK]
Náklady soupisu celkem			-873 568,34
HSV - Práce a dodávky HSV			291 395,69
6 - Úpravy povrchů, podlahy a osazování výplní			-120 498,73
9 - Ostatní konstrukce a práce, bourání			258 040,25
Lešení			33 849,40
997 - Přesun sutě			120 004,77
PSV - Práce a dodávky PSV			-1 182 924,03
762 - Konstrukce tesařské			-835 536,41
783 - Dokončovací práce - nátěry			-347 387,62
VRN - Vedlejší rozpočtové náklady			17 960,00
VRN3 - Zařízení staveniště			17 960,00

ODPOČTY

PŘÍPOČTY

-1 310 056,23

436 487,89

SOUPIS PRACÍ

Stavba:

SÚ BD Pod Hrádkem 191, Brandýs n. L. - St. Boleslav - VNITŘNÍ STAVEBNÍ ÚPRAVY

Místo:

Datum: 10.05.2019

Zadavatel: Město Brandýs nad Labem - Stará Boleslav

Projektant: CHMELS - projekty a systémy s.r.o.

Uchazeč: STAVBY DLOUHÝ s.r.o.

PC	Ty P	Kód	Popis	MJ	Množství	J. materiál [CZK]	J. montáž [CZK]	Cena celkem [CZK]	Cenová soustava
Náklady soupisu celkem								-873 568,34	
D	HSV		Práce a dodávky HSV					291 395,69	
D	6		Úpravy povrchů, podlahy a osazování výplní					-120 498,73	
61	K	611311121	Vápněná omítka hladká jednovrstvá vnitřních stropů rovných nanášená ručně	m2	-87,955	445,00		-39 139,98	
60	K	611311131	Potažení vnitřních rovných stropů vápenným štukem tloušťky do 3 mm	m2	-439,777	185,00		-81 358,75	
D	9		Ostatní konstrukce a práce, bourání					258 040,25	
2	K	962023490	Bourání zdiva nadzákladového smíšeného na do 1 m3	m3	34,930		1 380,00	48 203,40	
49	K	9620R	Bourání zdiva nadzákladového smíšeného vč. překladů	m3	14,152		1 890,00	26 747,28	
		767996804	Demontáž atypických zámečnických konstrukcí rozebráním hmotností jednotlivých dílů do 500 kg	kg	441,300		22,20	9 796,86	
70	K	978013191	Otlučení vnitřní vápenné nebo vápenocementové omítky stěn v rozsahu do 100 %	m2	685,447		119,00	81 568,19	
		978012191	Otlučení vnitřní vápenné nebo vápenocementové omítky stropů rákosových v rozsahu do 100 %	m2	527,000		138,00	72 726,00	
		987456	Demontáž nosného ztužujícího trámu v hrázdném zdivu	m	68,340		278,00	18 998,52	
			Lešení					33 849,40	
		949101112	Lešení pomocné pro objekty pozemních staveb s lešiovou podlahou v do 3,5 m zatížení do 150 kg/m2	m2	554,000		61,10	33 849,40	
D	997		Přesun sutě					120 004,77	
133	K	997006512	Vodorovné doprava sutí s naložením a složením na skládku do 1 km	t	169,738		175,00	29 704,15	
134	K	9970065R	Příplatek k vodorovnému přemístění sutí na skládku za dalších 10 km	t	169,738		182,00	30 892,32	
135	K	997013831	Poplatek za uložení stavebního směsného odpadu na skládku (skládkovné)	t	169,738	350,00		59 408,30	
D	PSV		Práce a dodávky PSV					-1 182 924,03	
D	762		Konstrukce tesařské					-835 536,41	
63	K	762521104	Položení podlahy z hrubých prken na sraz	m2	-260,000		128,00	-33 280,00	
67	M	605151110	řezivo Jehličnaté boční prkno jakost I.-II. 2 - 3 cm	m3	-7,150	7 695,00		-55 019,25	
42	K	762812240	Montáž vrchního záklopu z hoblovaných prken na sraz spáry zakryté	m2	-527,000		168,00	-88 536,00	
43	M	605151110	řezivo Jehličnaté boční prkno jakost I.-II. 2 - 3 cm	m3	-13,175	7 695,00		-101 381,63	

ODPOČTY	PŘÍPOČTY
-39 139,98	-
-81 358,75	-
-	48 203,40
-	26 747,28
-	9 796,86
-	81 568,19
-	72 726,00
-	18 998,52
-	33 849,40
-	29 704,15
-	30 892,32
-	59 408,30
-33 280,00	-
-55 019,25	-
-88 536,00	-
-101 381,63	-

PČ	Typ	Kód	Popis	MJ	Množství	J. materiál [CZK]	J. montáž [CZK]	Cena celkem [CZK]	Cenová soustava
54	K	76282213R	Montáž stropního trámu z hraněného řeziva průřezové plochy do 450 cm2	m	-43,200		305,00	-13 176,00	
55	M	605120110	řezivo jehličnaté hranol jakost I nad 120 cm2	m3	-1,866	11 184,00		-20 869,34	
44	K	76289R1	D+M Spřáhovací trny do stropních trámů (tyč hladká pr. 20, dl. 170 mm)	ks	-3 480,000	15,70	27,00	-148 596,00	
64	K	762R	Montáž podkladový rošt tl. 200 mm	m2	-260,000		398,00	-103 480,00	
65	M	605120110	řezivo jehličnaté hranol jakost I nad 120 cm2	m3	-20,020	11 184,00		-223 903,68	
123	K	998762203	Přesun hmot procentní pro kce tesařské v objektech v do 24 m	%	-7 882,419		6,00	-47 294,51	
D	783		Dokončovací práce - nátěry					-347 387,62	
45	K	783783R	D+M Nátěry tesařských konstrukcí proti dřevokazným houbám, hmyzu a plísním dle zprávy průzkumu krovu (sanační přípravek včetně likvidačního účinku + preventivní přípravek s obsahem bórů) - dle zprávy a dokumentace	m2	-2 262,887	28,00	64,00	-208 185,60	
140	K	783R1	Nátěry preventivní nových dřevěných konstrukcí	m2	-2 471,788		59,00	-145 835,49	
		789121220	Oprášení ocelových konstrukcí třídy I	m2	19,562		15,20	297,34	
		789121240	Odmaštění ocelových konstrukcí třídy I	m2	19,562		28,90	565,34	
		789321211	Zhotovení nátěru ocelových konstrukcí třídy I 2složkového základního	m2	19,562		146,00	2 856,05	
		789321221	Zhotovení nátěru ocelových konstrukcí třídy I 2složkového vrchního tl do 80 µm	m2	19,562		149,00	2 914,74	

ODPOČTY	PŘÍPOČTY
-13 176,00	-
-20 869,34	-
-148 596,00	-
-103 480,00	-
-223 903,68	-
-47 294,51	-

ODPOČTY	PŘÍPOČTY
-208 185,60	-
-145 835,49	-
-	297,34
-	565,34
-	2 856,05
-	2 914,74

D	VRN	Vedlejší rozpočtové náklady						17 960,00	
D	VRN3	Zařízení staveniště						17 960,00	
77	K	0300010R	Zařízení staveniště - Pomocné lešení, Zajištění BOZP, Ochrany stávajících konstrukcí, další ZS potřebné pro realizaci prací v této části rozpočtu	kpl	1,000		17 960,00	17 960,00	

-	17 960,00
---	-----------

K

KRYCÍ LIST SOUPISU ZMĚNY BĚHEM VÝSTAVBY ZMĚNOVÝ LIST Č. 3

Stavba:

SÚ BD Pod Hrádkem 191, Brandýs n. L. - St. Boleslav - STROPNÍ KONSTRUKCE

KSO:

CC-CZ:

Místo:

Datum:

14.02.2019

Zadavatel:

IČ:

Město Brandýs nad Labem - Stará Boleslav

DIČ:

Uchazeč:

IČ:

STAVBY DLOUHÝ s.r.o.

DIČ:

24665312

CZ24665312

Projektant:

IČ:

CHMELS - projekty a systémy s.r.o.

DIČ:

Poznámka:

Materiál

0,00

Montáž

0,00

Cena bez DPH**3 656 191,02**

DPH základni

základ daně

sazba daně

výše daně

snížená

0,00

21,00%

0,00

3 656 191,02

15,00%

548 428,65

Cena s DPH

v CZK

4 204 619,67

ODPOČTY

PŘIPOČTY

0,00

3 656 191,02

0,00

548 428,65

0,00

4 204 619,67

REKAPITULACE ČLENĚNÍ SOUPISU PRACÍ

Stavba:

SÚ BD Pod Hrádkem 191, Brandýs n. L. - St. Boleslav - STROPNÍ KONSTRUKCE

Místo:

Datum:

14.02.2019

Zadavatel:

Město Brandýs nad Labem - Stará Boleslav

Projektant:

CHMELS - projekty a systémy s.r.o.

Uchazeč:

STAVBY DLOUHÝ s.r.o.

Kód dílu - Popis	Materiál [CZK]	Montáž [CZK]	Cena celkem [CZK]
Náklady soupisu celkem			3 656 191,02
HSV - Práce a dodávky HSV			2 828 328,43
9 - Ostatní konstrukce a práce, bourání			348 113,40
Svislé a kompletní konstrukce			1 582 063,64
Úpravy povrchů, podlahy a osazování výplní			484 816,12
Lešení			175 490,90
Přesun hmot			237 844,38
PSV - Práce a dodávky PSV			534 885,81
762 - Konstrukce tesařské			61 963,12
783 - Dokončovací konstrukce a práce			198 499,37
997 - Přesun sutě			274 423,32
VRN - Vedlejší rozpočtové náklady			292 976,78
VRN3 - Zařízení staveniště			225 712,50
VRN6 - Územní vlivy			67 264,28

ODPOČTY

PŘÍPOČTY

.

3 656 191,02

SOUPIS PRACÍ

Stavba:

SÚ BD Pod Hrádkem 191, Brandýs n. L. - St. Boleslav - STROPNÍ KONSTRUKCE

Místo:

Datum:

14.02.2019

Zadavatel:

Město Brandýs nad Labem - Stará Boleslav

Projektant:

CHMELS - projekty a systémy s.r.o.

Úchazeč:

STAVBY DLOUHÝ s.r.o.

PČ	Ty p	Kód	Popis	MJ	Množství	J. materiál [CZK]	J. montáž [CZK]	Cena celkem [CZK]	Cenová soustava
Náklady soupisu celkem									
D	HSV		Práce a dodávky HSV					2 828 328,43	
D	9		Ostatní konstrukce a práce, bourání					348 113,40	
		966031314	Vybourání části říms z cihel vyložených do 250 mm tl přes 300 mm	m	87,490		240,00	20 997,60	
		9620224R	Postupné ruční rozebírání zdiva nadzákladového kamenného na MC	m3	6,340		2 570,00	16 293,80	
		964061121	Uvolnění zhlaví trámů ze zdiva smíšeného průřezu zhlaví do 0,03 m2	ks	182,000		584,00	106 288,00	
		973031345	Vysekání kapes ve zdivu cihelném na MV nebo MVC pl do 0,25 m2 hl do 300 mm	ks	318,000		352,00	111 936,00	
		975022441	Podchycení nadzákladového zdiva tl do 900 mm dřevěnou výtuhou v do 3 m dl podchycení do 3 m	m	13,800		6 710,00	92 598,00	
Svislé a kompletní konstrukce									
142	K	317941123	Osazování ocelových válcovaných nosníků na zdivu I, IE, U, UE nebo L do č 24	t	20,320		19 800,00	402 336,00	
143	M	130107160	ocel profilová IPN, v jakosti 11 375, h=180 mm	t	6,884	22 200,00		152 824,80	
143	M	130107160	ocel profilová IPN, v jakosti 11 375, h=200 mm	t	0,677	22 200,00		15 029,40	
143	M	130107160	ocel profilová IPN, v jakosti 11 375, h=220 mm	t	6,422	22 200,00		142 568,40	
143	M	130107160	ocel profilová IPN, v jakosti 11 375, h=240 mm	t	7,352	22 200,00		163 214,40	
		9730313R	Betonové lože pod I nosníky včetně bednění a vyztužení KARI sítí	ks	318,000	468,00		148 824,00	
		413232221	Zazdivka zhlaví válcovaných nosníků v do 300 mm	ks	318,000	192,00		61 056,00	
		317234410	Vyzdivka mezi nosníky z cihel pálených na MC	m3	18,168		5 470,00	99 378,96	
		411354245	Bednění stropů ztracené z hraných trapézových vln v 55 mm plech pozinkovaný tl 0,75 mm	m2	527,000	386,00	127,00	270 351,00	
		411354271	Příplatek k ztracenému bednění stropů za lože z MC	m2	527,000		17,80	9 380,60	
			Spřáhovací trny do ocelových nosníků dle návrhu v systému dle statického posouzení, např. HILTI	m2	527,000	146,00	46,00	101 184,00	
		417351115	Zřízení bednění ztužujících věnců	m2	42,330		304,00	12 868,32	

ODPOČTY	PŘÍPOČTY
-	20 997,60
-	16 293,80
-	106 288,00
-	111 936,00
-	92 598,00
-	402 336,00
-	152 824,80
-	15 029,40
-	142 568,40
-	163 214,40
-	148 824,00
-	61 056,00
-	99 378,96
-	270 351,00
-	9 380,60
-	101 184,00
-	12 868,32

D	997	Přesun sutě					274 423,32
	997013214	Vnitrostaveništní doprava sutí a vybouraných hmot pro budovy v do 15 m ručně	t	90,360		1 710,00	154 515,60
57	K	997006512	Vodorovné doprava sutí s naložením a složením na skládku do 1 km	t	90,360	175,00	15 813,00
58	K	9970065R	Příplatek k vodorovnému přemístění sutí na skládku za dalších 10 km	t	90,360	182,00	16 445,52
59	K	997013831	Poplatek za uložení stavebního směsného odpadu na skládce (skládkovné)	t	90,360	970,00	87 649,20
D	VRN	Vedlejší rozpočtové náklady					292 976,78
D	VRN3	Zařízení staveniště					225 712,50
	030001000	Zařízení staveniště	%	3,500		33 632,14	117 712,50
	0300010R	Mobilní jeřáb - doprava, ukotvení, pronájem, úprava plochy, záběr	kpl	1,000		108 000,00	108 000,00
D	VRN6	Územní vlivy					67 264,28
	065002000	Mímostaveništní doprava materiálů	%	2,000		33 632,14	67 264,28

-	154 515,60
-	15 813,00
-	16 445,52
-	87 649,20

-	117 712,50
-	108 000,00

-	67 264,28
---	-----------

KRYCÍ LIST SOUPISU ZMĚNY BĚHEM VÝSTAVBY ZMĚNOVÝ LIST Č. 3

Stavba:

SÚ BD Pod Hrádkem 191, Brandýs n. L. - St. Boleslav - STŘECHA A KROV

KSO:

CC-CZ:

Místo:

Datum:

10.05.2019

Zadavatel:

IČ:

Město Brandýs nad Labem - Stará Boleslav

DIČ:

Uchazeč:

IČ:

STAVBY DLOUHÝ s.r.o.

DIČ:

24665312

CZ24665312

Projektant:

IČ:

CHMELS - projekty a systémy s.r.o.

DIČ:

Poznámka:

Material				0,00
Montáž				0,00
Cena bez DPH				-433 324,34
	Základ daně	Sazba daně	Výše daně	
DPH základní	0,00	21,00%	0,00	
snížená	-433 324,34	15,00%	-64 998,65	
Cena s DPH		v CZK		-498 322,99

ODPOČTY

PŘÍPOČTY

-433 324,34

0,00

-64 998,65

0,00

-498 322,99

0,00

REKAPITULACE ČLENĚNÍ SOUPISU PRACÍ

Stavba:

SÚ BD Pod Hrádkem 191, Brandýs n. L. - St. Boleslav - STŘECHA A KROV

Místo:

Datum:

10.05.2019

Zadavatel:

Město Brandýs nad Labem - Stará Boleslav

Projektant:

CHMELS - projekty a systémy s.r.o.

Uchazeč:

STAVBY DLOUHÝ s.r.o.

Kód dílu - Popis	Materiál [CZK]	Montáž [CZK]	Cena celkem [CZK]
Náklady soupisu celkem			-433 324,34
HSV - Práce a dodávky HSV			-59 361,23
9 - Ostatní konstrukce a práce, bourání			-59 361,23
PSV - Práce a dodávky PSV			-373 963,11
762 - Konstrukce tesařské			-231 914,00
765 - Krytina skládaná			-59 850,00
783 - Dokončovací práce - nátěry			-82 199,11

ODPOČTY

PŘÍPOČTY

-433 324,34

0,00

SOUPIS PRACÍ

Stavba:

SÚ BD Pod Hrádkem 191, Brandýs n. L. - St. Boleslav - STŘECHA A KROV

Místo:

Datum: 10.05.2019

Zadavatel:

Město Brandýs nad Labem - Stará Boleslav

Projektant:

CHMELS - projekty a systémy s.r.o.

Uchazeč:

STAVBY DLOUHÝ s.r.o.

PČ	Ty P	Kód	Popis	MJ	Množství	J. materiál [CZK]	J. montáž [CZK]	Cena celkem [CZK]	Cenová soustava
Náklady soupisu celkem								-433 324,34	
D	HSV		Práce a dodávky HSV					-59 361,23	
D	9		Ostatní konstrukce a práce, bourání					-59 361,23	
9	K	938902121	Čištění ploch dřevěných konstrukcí ocelovými kartáči	m2	-791,483		75,00	-59 361,23	
D	PSV		Práce a dodávky PSV					-373 963,11	
D	762		Konstrukce tesařské					-231 914,00	
40	K	762331911	Vyřezání části střešní vazby průřezové plochy řeziva do 120 cm2 délky do 3 m	m	-42,000		103,00	-4 326,00	
41	K	762331931	Vyřezání části střešní vazby průřezové plochy řeziva do 288 cm2 délky do 3 m	m	-26,000		103,00	-2 678,00	
43	K	762331942	Vyřezání části střešní vazby průřezové plochy řeziva do 450 cm2 délky do 5 m	m	-126,000		211,00	-26 586,00	
45	K	762331952	Vyřezání části střešní vazby průřezové plochy řeziva přes 450 cm2 délky do 5 m	m	-75,000		211,00	-15 825,00	
44	K	7623319R	Vyřezání části stropu/střechy průřezové plochy řeziva do 450 cm2 délky do 8 m	m	-60,000		175,00	-10 500,00	
46	K	762332921	Doplnění části střešní vazby z hranolů průřezové plochy do 120 cm2 včetně materiálu	m	-42,000	146,00	199,00	-14 490,00	
47	K	762332923	Doplnění části střešní vazby z hranolů průřezové plochy do 288 cm2 včetně materiálu	m	-26,000	266,00	187,00	-11 778,00	
48	K	76233292R	Doplnění části střešní vazby/stropu z hranolů průřezové plochy do 450 cm2 včetně materiálu	m	-186,000	373,00	344,00	-133 362,00	
51	K	762R2	D+M Zesílení prvků krovu příložkami	kpl	-1,000	4 094,00	8 275,00	-12 369,00	
D	765		Krytina skládaná					-59 850,00	
49	K	762332925	Doplnění části střešní vazby z hranolů průřezové plochy do 600 cm2 včetně materiálu	m	-75,000	453,00	345,00	-59 850,00	
D	783		Dokončovací práce - nátěry					-82 199,11	
8	K	783783R	D+M Nátěry tesařských konstrukcí proti dřevokazným houbám, hmyzu a plísním dle zprávy průzkumu krovu (sanační přípravek včetně likvidačního účinku + preventivní přípravek s obsahem bóru) - dle zprávy a dokumentace	m2	-863,436	28,00	67,20	-82 199,11	

ODPOČTY

PŘÍPOČTY

-59 361,23

-

-4 326,00

-

-2 678,00

-

-26 586,00

-

-15 825,00

-

-10 500,00

-

-14 490,00

-

-11 778,00

-

-133 362,00

-

-12 369,00

-

-59 850,00

-

-82 199,11

-