

REKAPITULACE STAVBY

Příloha č. 3 SOD

Kód: 7501

Stavba: Obnova povrchu v autobusovém terminálu Zličín

KSO:

Místo:

Zadavatel:

Uchazeč:

HOCHTIEF CZ a. s.

Projektant:

METROPROJEKT Praha a.s.

Poznámka:

CC-CZ:

Datum: 12. 12. 2018

IČ:

DIČ:

IČ: 46678468

DIČ: CZ46678468

IČ: 45271895

DIČ: CZ 45271895

Cena bez DPH

21 749 571,39

	Sazba daně	Základ daně	Výše daně
DPH základní	21,00%	21 749 571,39	4 567 409,99
DPH snížená	15,00%	0,00	0,00

Cena s DPH

v

CZK

26 316 981,38

REKAPITULACE OBJEKTŮ STAVBY A SOUPISŮ PRACÍ

Příloha č. 3 SOD

Kód: 7501

Stavba: Obnova povrchu v autobusovém terminálu Zličín

Místo: Datum: 12. 12. 2018

Zadavatel: Projektant: METROPROJEKT Praha a.s.

Uchazeč: HOCHTIEF CZ a. s.

Kód	Objekt, Soupis prací	Cena bez DPH [CZK]	Cena s DPH [CZK]	Typ
-----	----------------------	--------------------	------------------	-----

Náklady stavby celkem

21 749 571,39 26 316 981,38

7501 Obnova povrchu v autobusovém terminálu Zličín

21 749 571,39 26 316 981,38 STA

KRYCÍ LIST SOUPISU

Stavba:

Obnova povrchu v autobusovém terminálu Zličín

Objekt:

7501 - Obnova povrchu v autobusovém terminálu Zličín

KSO:

Místo:

Zadavatel:

Uchazeč:

HOCHTIEF CZ a. s.

Projektant:

METROPROJEKT Praha a.s.

Poznámka:

CC-CZ:

Datum: 12. 12. 2018

IČ:

DIČ:

IČ: 46678468

DIČ: CZ46678468

IČ: 45271895

DIČ: CZ 45271895

Cena bez DPH

21 749 571,39

	Základ daně	Sazba daně	Výše daně
DPH základní	21 749 571,39	21,00%	4 567 409,99
snížená	0,00	15,00%	0,00

Cena s DPH

v CZK

26 316 981,38

REKAPITULACE ČLENĚNÍ SOUPISU PRACÍ

Stavba:

Obnova povrchu v autobusovém terminálu Zličín

Objekt:

7501 - Obnova povrchu v autobusovém terminálu Zličín

Místo:

Datum: 12. 12. 2018

Zadavatel:

Projektant: METROPROJEKT Praha

Uchazeč: HOCHTIEF CZ a. s.

a.s.

Kód dílu - Popis

Cena celkem [CZK]

Náklady soupisu celkem

21 749 571,39

HSV - Práce a dodávky HSV

20 595 438,74

1 - Zemní práce

2 829 525,89

4 - Vodorovné konstrukce

720 384,02

5 - Komunikace pozemní

12 226 318,55

8 - Trubní vedení

104 536,94

9 - Ostatní konstrukce a práce, bourání

2 873 755,68

997 - Přesun sutě

1 840 917,66

VRN - Vedlejší rozpočtové náklady

1 154 132,65

VRN1 - Průzkumné, geodetické a projektové práce

415 251,31

VRN3 - Zařízení staveniště

517 216,94

VRN4 - Inženýrská činnost

221 664,40

SOUPIS PRACÍ

Stavba:

Obnova povrchu v autobusovém terminálu Zličín

Objekt:

7501 - Obnova povrchu v autobusovém terminálu Zličín

Místo:

Datum: 12. 12. 2018

Zadavatel:

Projektant: METROPROJEKT Praha a.s.

Uchazeč: HOCHTIEF CZ a. s.

PČ	Typ	Kód	Popis	MJ	Množství	J.cena [CZK]	Cena celkem [CZK]	Cenová soustava
----	-----	-----	-------	----	----------	--------------	-------------------	-----------------

Náklady soupisu celkem

D HSV Práce a dodávky HSV

D 1 Zemní práce

1	K	113106171	Rozebrání dlažeb a dílců vozovek a ploch s přemístěním hmot na skládku na vzdálenost do 3 m nebo s naložením na dopravní prostředek, s jakoukoliv výplní spár ručně ze zámkové dlažby s ložem z kameniva	m2	96,160			
---	---	-----------	--	----	--------	--	--	--

PSC

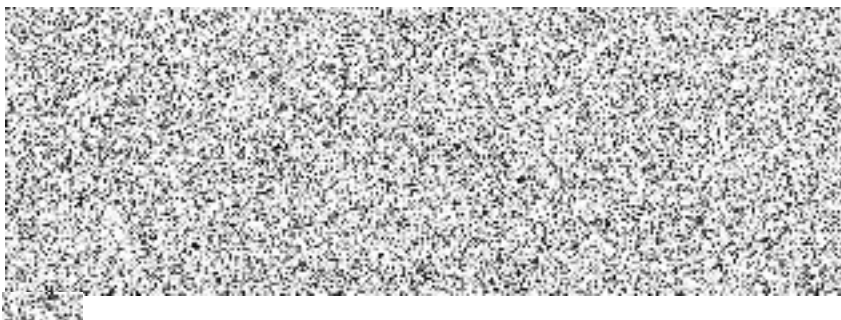

VV

96,160

2	K	113106511	Rozebrání dlažeb a dílců vozovek a ploch s přemístěním hmot na skládku na vzdálenost do 3 m nebo s naložením na dopravní prostředek, s jakoukoliv výplní spár strojně plochy jednotlivě přes 200 m2 z velkých kostek s ložem z kameniva těžného	m2	1 431,000			
---	---	-----------	---	----	-----------	--	--	--

PČ	Typ	Kód	Popis	MJ	Množství	J.cena [CZK]	Cena celkem [CZK]	Cenová soustava
----	-----	-----	-------	----	----------	--------------	-------------------	-----------------

Poznámka k souboru cen: □

PSC

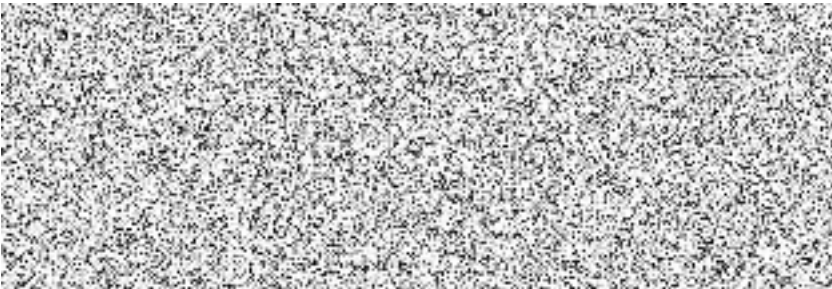

VV

1 431,000

3	K	113107230	Odstranění podkladů nebo krytů strojně plochy jednotlivě přes 200 m2 s přemístěním hmot na skládku na vzdálenost do 20 m nebo s naložením na dopravní prostředek z betonu prostého, o tl. vrstvy do 100 mm	m2	1 431,000			
---	---	-----------	--	----	-----------	--	--	--

PSC

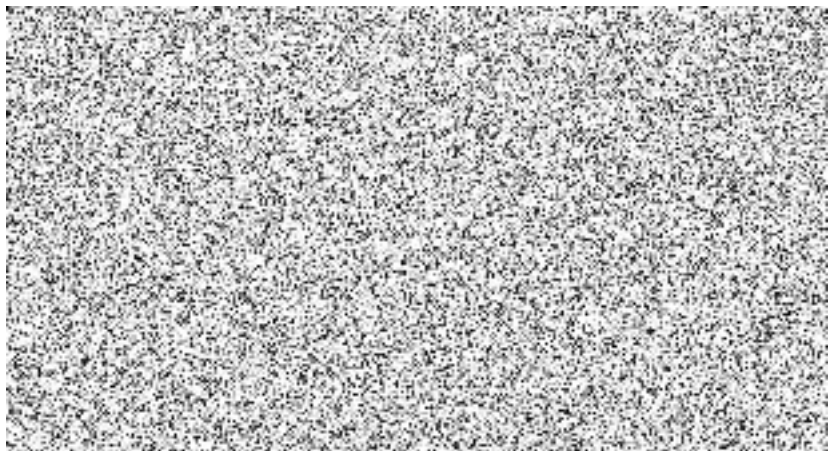

VV

1 431,000

4	K	122202203	Odkopávky a prokopávky nezapažené pro silnice s přemístěním výkopku v příčných profilech na vzdálenost do 15 m nebo s naložením na dopravní prostředek v hornině tř. 3 přes 1 000 do 5 000 m3	m3	1 733,190			
---	---	-----------	---	----	-----------	--	--	--

PČ	Typ	Kód	Popis	MJ	Množství	J.cena [CZK]	Cena celkem [CZK]	Cenová soustava
----	-----	-----	-------	----	----------	--------------	-------------------	-----------------

PSC

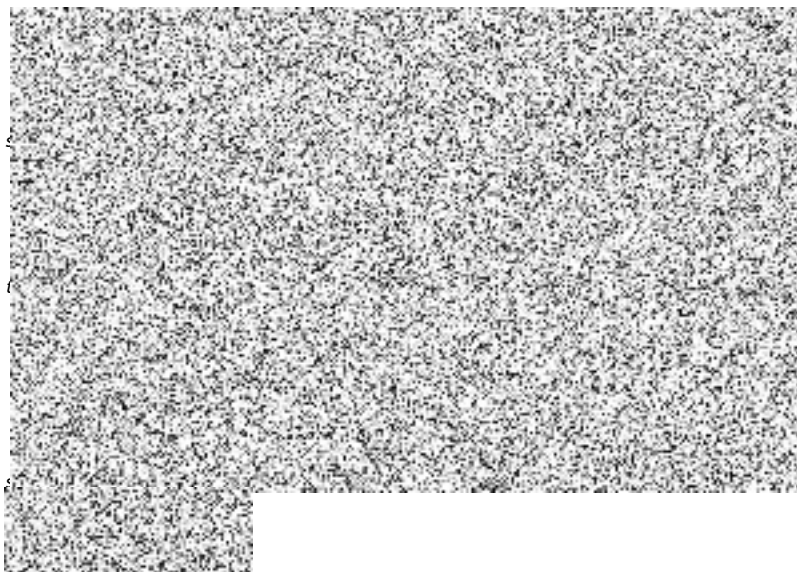

VV

1 733,190

5	K	122202209	Odkopávky a prokopávky nezapažené pro silnice s přemístěním výkopku v příčných profilech na vzdálenost do 15 m nebo s naložením na dopravní prostředek v hornině tř. 3 Příplatek k cenám za lepidlo horniny tř. 3	m3	1 733,190			
---	---	-----------	---	----	-----------	--	--	--

PSC

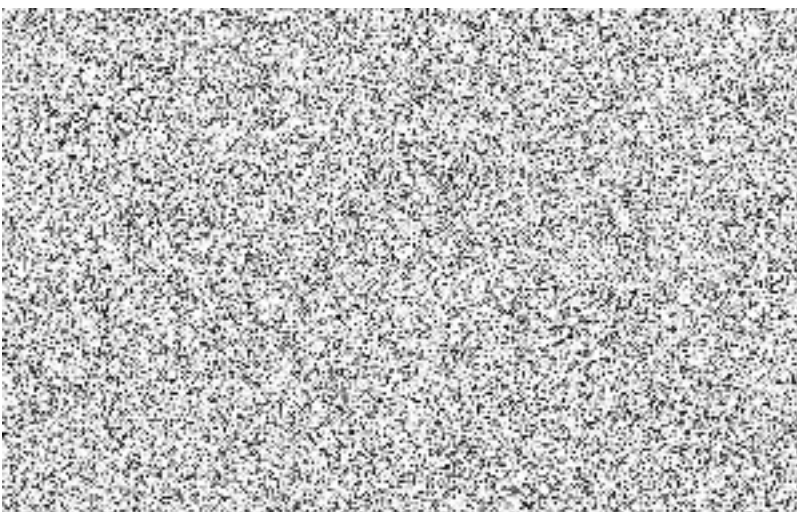

VV



1 733,190

PČ	Typ	Kód	Popis	MJ	Množství	J.cena [CZK]	Cena celkem [CZK]	Cenová soustava
6	K	162701105	Vodorovné přemístění výkopku nebo sypaniny po suchu na obvyklém dopravním prostředku, bez naložení výkopku, avšak se složením bez rozhrnutí z horniny tř. 1 až 4 na vzdálenost přes 9 000 do 10 000 m	m3	1 733,190			

Poznámka k souboru cen: □

PSC

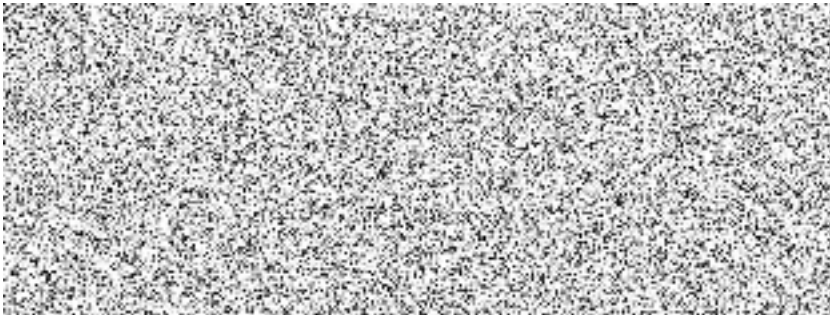

VV



1 733,190

7	K	162701109	Vodorovné přemístění výkopku nebo sypaniny po suchu na obvyklém dopravním prostředku, bez naložení výkopku, avšak se složením bez rozhrnutí z horniny tř. 1 až 4 na vzdálenost Příplatek k ceně za každých dalších i započatých 1 000 m	m3	25 997,850			
---	---	-----------	---	----	------------	--	--	--

PSC

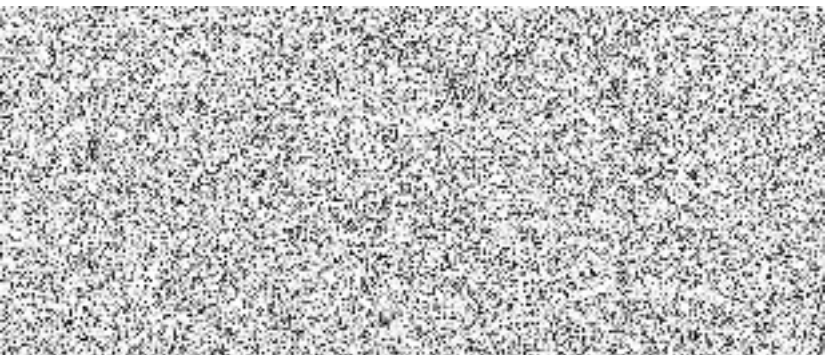

VV



25 997,850

8	K	171201211	Poplatek za uložení stavebního odpadu na skládce (skládkovné) zeminy a kameniva zatříděného do Katalogu odpadů pod kódem 170 504	t	3 119,742			
---	---	-----------	--	---	-----------	--	--	--

PSC



VV

3 119,742

9	K	181202305	Úprava pláně na stavbách dálnic strojně na násypch se zhutněním	m2	3 466,380			
---	---	-----------	---	----	-----------	--	--	--

PČ	Typ	Kód	Popis	MJ	Množství	J.cena [CZK]	Cena celkem [CZK]	Cenová soustava
----	-----	-----	-------	----	----------	--------------	-------------------	-----------------

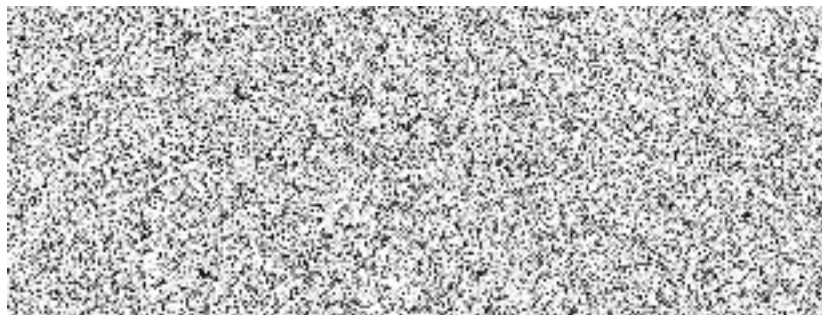

PSC



VV



3 466,380

10	K	R113107342	Odstranění asfaltových nájezdů s přemístěním hmot na skládku na vzdálenost do 3 m nebo s naložením na dopravní prostředek	m3	8,000			
----	---	------------	---	----	-------	---	---	---

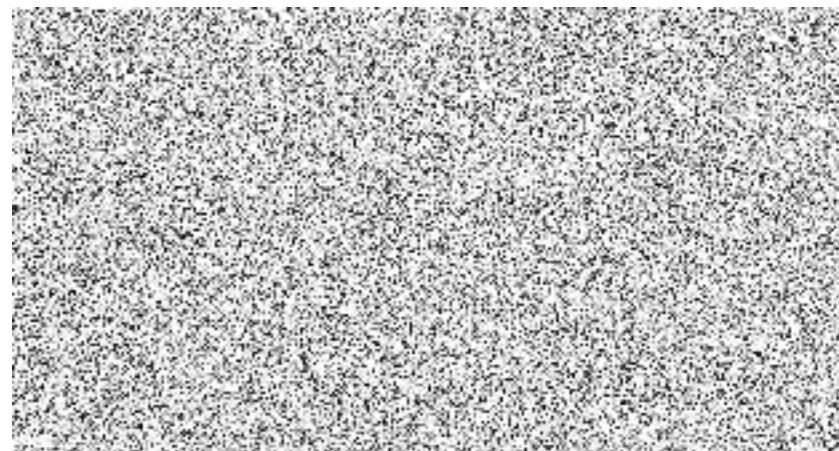

PSC



VV



8,000

11	K	113154364	Frézování živичného podkladu nebo krytu s naložením na dopravní prostředek plochy přes 1 000 do 10 000 m2 s překážkami v trase pruhu šířky přes 1 m do 2 m, tloušťky vrstvy 100 mm	m2	2 310,920			
----	---	-----------	--	----	-----------	---	---	---

PČ	Typ	Kód	Popis	MJ	Množství	J.cena [CZK]	Cena celkem [CZK]	Cenová soustava
----	-----	-----	-------	----	----------	--------------	-------------------	-----------------

PSC

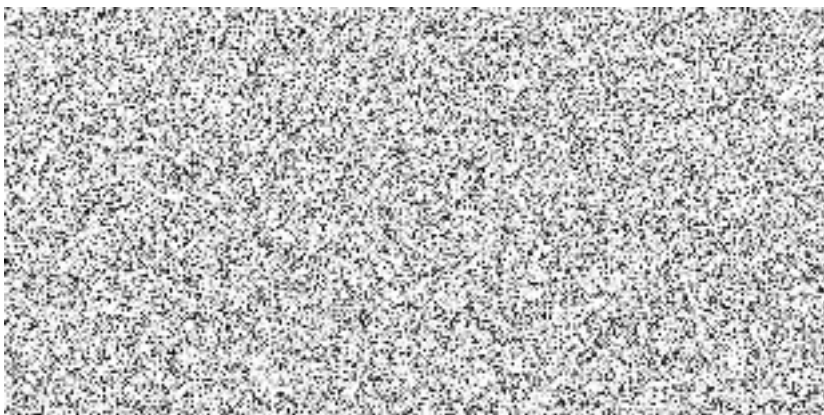

VV

2 310,920

12	K	113154365	Frezování zivického podkladu nebo krytu s naložením na dopravní prostředek plochy přes 1 000 do 10 000 m2 s překážkami v trase pruhu šířky přes 1 m do 2 m, tloušťky vrstvy 200 mm	m2	4 384,500			
----	---	-----------	--	----	-----------	---	--	--



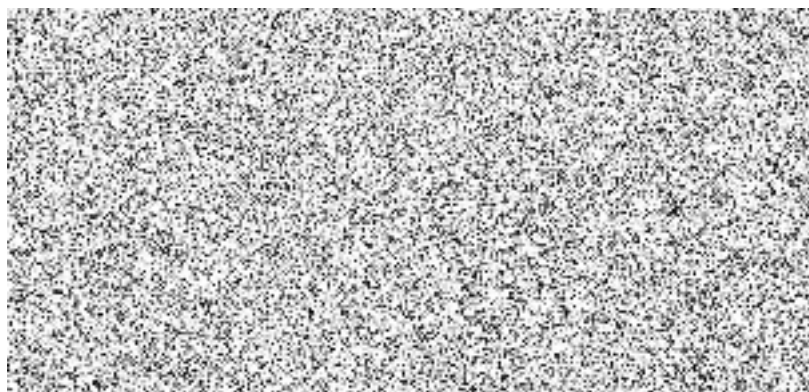



PSC





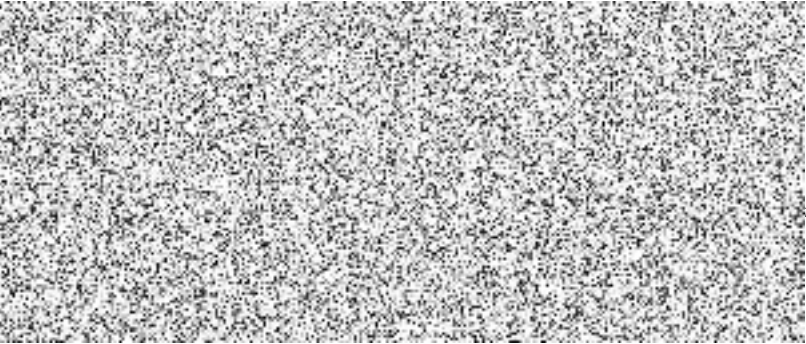

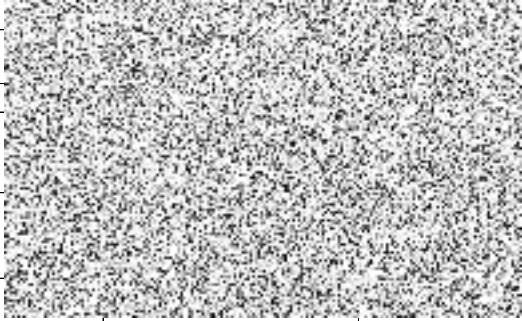



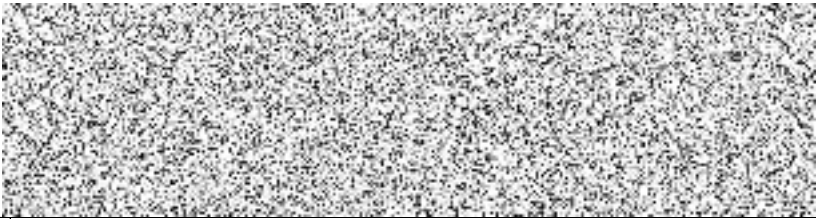
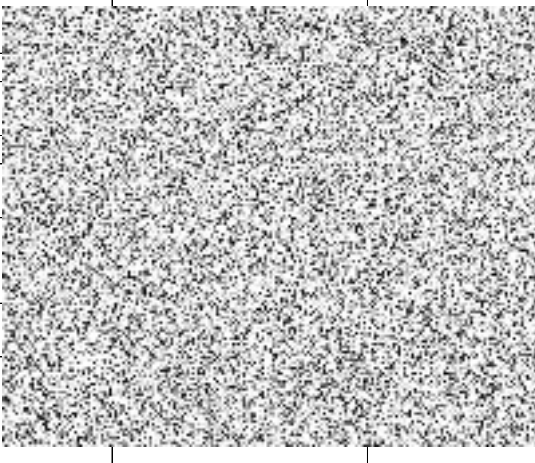
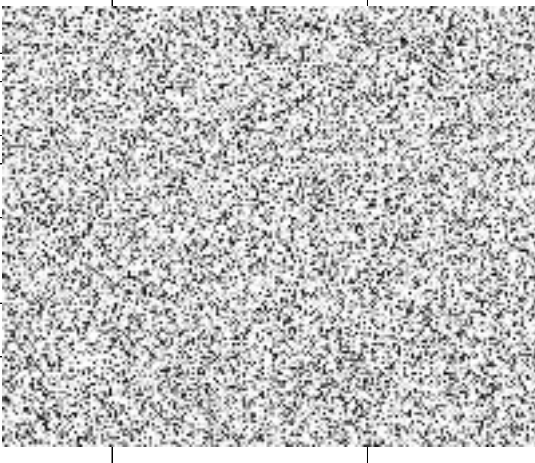
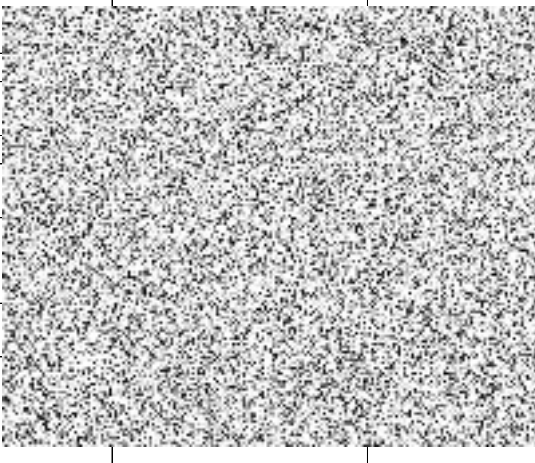
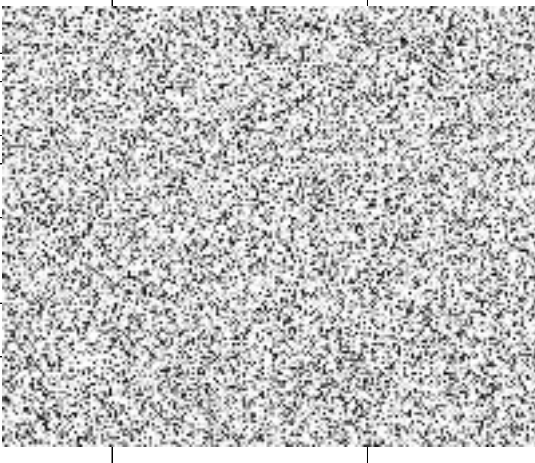
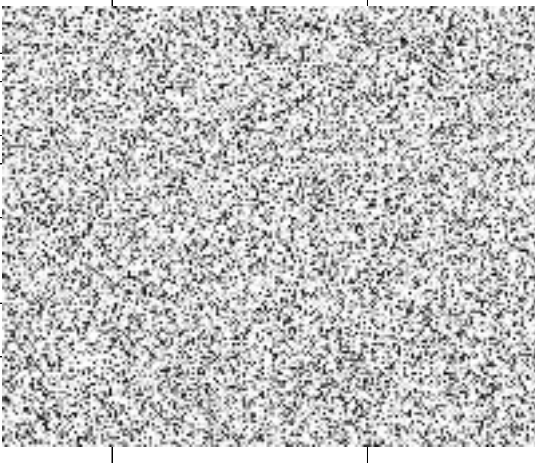





VV

4 384,500



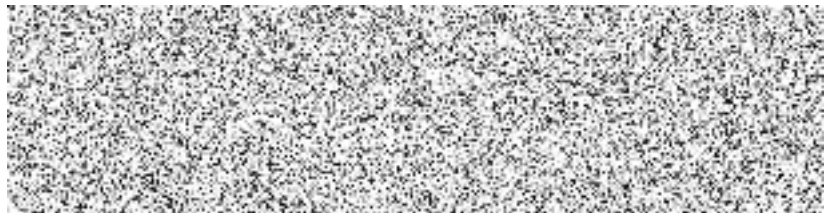







13	K	113201112	Vytrhání obrub s vybouráním lože, s přemístěním hmot na skládku na vzdálenost do 3 m nebo s naložením na dopravní prostředek silničních ležatých	m	182,000			
----	---	-----------	--	---	---------	---	--	--



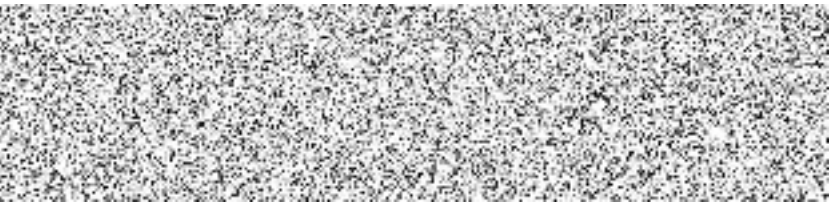

PČ	Typ	Kód	Popis	MJ	Množství	J.cena [CZK]	Cena celkem [CZK]	Cenová soustava
			Poznámka k souboru cen: □					
	PSC							
	VV				182,000			
	D	4	Vodorovné konstrukce					
14	K	451317777	Podklad nebo lože pod dlažbu (přídlažbu) v ploše vodorovné nebo ve sklonu do 1:5, tloušťky od 50 do 100 mm z betonu prostého	m2	1 392,800			
	PSC							
	VV				1 392,800			
	D	5	Komunikace pozemní					
15	K	564211111	Podklad nebo podsyp ze štěrkopísku ŠP s rozprostřením, vlhčením a zhutněním, po zhutnění tl. 50 mm	m2	96,160			
	VV		96,16		96,160			
16	K	565145121	Asfaltový beton vrstva podkladní ACP 16 (obalované kamenivo střednězrné - OKS) s rozprostřením a zhutněním v pruhu šířky přes 3 m, po zhutnění tl. 60 mm	m2	6 710,700			
	PSC							
	VV				6 710,700			
17	K	567140115R	Sanace vrstvy podloží (např. ŠD, vrstvy stabilizované cementem,... tl. 250 mm)	m2	6 932,760			

PČ	Typ	Kód	Popis	MJ	Množství	J.cena [CZK]	Cena celkem [CZK]	Cenová soustava
								
			PSC					
			VV		6 932,760			
18	K	573231108	Postřík spojovací PS bez posypu kamenivem ze silniční emulze, v množství 0,50 kg/m2	m2	20 323,600			
			VV		20 323,6		20 323,600	
19	K	576133221	Asfaltový koberec mastixový SMA 11 (AKMS) s rozprostřením a se zhutněním v pruhu šířky přes 3 m, po zhutnění tl. 40 mm	m2	4 384,500			
			VV		4 384,5		4 384,500	
20	K	577165122	Asfaltový beton vrstva ložní ACL 16 (ABH) s rozprostřením a zhutněním z nemodifikovaného asfaltu v pruhu šířky přes 3 m, po zhutnění tl. 70 mm	m2	5 815,500			
			PSC					
			VV		5 815,500			
21	K	R577661	Vrstva se zvýšenou odolností proti šíření trhlin (SAL nebo rovnocenné) tl. 30 mm	m2	3 466,380			
22	K	596212211	Kladení dlažby z betonových zámkových dlaždic pozemních komunikací s ložem z kameniva těžného nebo drceného tl. do 50 mm, s vyplněním spár, s dvojitým hutněním vibrováním a se smetením přebytečného materiálu na krajnici tl. 80 mm skupiny A, pro plochy přes 50 do 100 m2	m2	96,160			
			PSC					
			VV		96,160			
23	K	596841123	Kladení dlažby z betonových nebo kameninových dlaždic komunikací pro pěší s vyplněním spár a se smetením přebytečného materiálu na vzdálenost do 3 m s ložem z cementové malty tl. do 30 mm velikosti dlaždic do 0,09 m2 (bez zámku), pro plochy přes 300 m2	m2	1 392,800			
			PSC					
			VV		1 392,800			
24	K	599632111	Vyplnění spár dlažby (přídlažby) z lomového kamene v jakémkoliv sklonu plochy a jakékoliv tloušťky cementovou maltou se zatřením	m2	1 392,800			

PČ	Typ	Kód	Popis	MJ	Množství	J.cena [CZK]	Cena celkem [CZK]	Cenová soustava
	PSC							
	VV				1 392,800			
	D	8	Trubní vedení					
25	K	8992311115	Výšková úprava uličního vstupu nebo vpusti do 200 mm zvýšením či snížením mříže	kus	4,000			
	PSC							
	VV				4,000			
26	K	8993311115	Výšková úprava uličního vstupu nebo vpusti do 200 mm zvýšením či snížením poklopu, vč. dodávky a montáže nového poklopu	kus	8,000			
	PSC							
	VV				8,000			
27	K	8994311115	Výšková úprava uličního vstupu nebo vpusti do 200 mm zvýšením či snížením krycího hrnce, šoupěte nebo hydrantu bez úpravy armatur, vč. dodávky a montáže nového krycího prvku	kus	5,000			
	PSC							
	VV	5			5,000			
	D	9	Ostatní konstrukce a práce, bourání					
28	K	R91138001	Montáž a demontáž dočasných betonových svodidel v = 0,5 m	m	20,000			
	PSC							
	VV				20,000			

PČ	Typ	Kód	Popis	MJ	Množství	J.cena [CZK]	Cena celkem [CZK]	Cenová soustava
29	K	R91138002	Příplatek k dočasným betonovým svodidlům za první a ZKD den použití	m	1 800,000			
	PSC							
	VV				1 800,000			
30	K	R91138003	Přechodová tabulka pro pes - osazení, pronájem, odvoz	kus	2,000			
31	K	R91138004	Provizorní dřevěná BUS zastávka délky 18 m, šířky 2m, včetně označnicku - zřízení	kus	2,000			
32	K	R91138005	Provizorní dřevěná BUS zastávka, včetně označnicku - odstranění, odvoz, likvidace odpadu	kus	2,000			
33	K	913121111	Montáž a demontáž dočasných dopravních značek kompletních značek vč. podstavce a sloupku základních	kus	90,000			
	PSC							
	VV				90,000			
34	K	913121211	Montáž a demontáž dočasných dopravních značek Příplatek za první a každý další den použití dočasných dopravních značek k ceně 12-1111	kus	8 100,000			
	PSC							
	VV				8 100,000			
35	K	R91312001	Provizorní dopravní značení žlutou barvou, vč. odstranění	m2	100,000			
36	K	919535557	Obetonování trubního propustku betonem prostým bez zvýšených nároků na prostředí tř. C 16/20	m3	15,000			
	PSC							
	VV				15,000			
37	K	919726124	Geotextilie netkaná pro ochranu, separaci nebo filtraci měrná hmotnost přes 500 do 800 g/m2	m2	3 446,380			
	PSC							
	VV				3 446,380			
38	K	9151311115	Vodorovné dopravní značení stříkané barvou čáry + přechody pro chodce, šipky, symboly bílé základní	m2	90,000			
	PSC							
	VV				90,000			
39	K	9152311115	Vodorovné dopravní značení stříkaným plastem čáry + přechody pro chodce, šipky, symboly nápisy bílé základní	m2	90,000	642,33	57 809,70	

PČ	Typ	Kód	Popis	MJ	Množství	J.cena [CZK]	Cena celkem [CZK]	Cenová soustava
								
			PSC					
			VV		90,000			
40	K	9156211115	Předznačení pro vodorovné značení stříkané barvou nebo prováděné z nátěrových hmot čáry + plošné šipky, symboly, nápisy	m2	90,000			
								
			PSC					
			VV		90,000			
41	K	916241113	Osazení obrubníku kamenného se zřízením lože, s vyplněním a zatřením spár cementovou maltou ležatého s boční opěrou z betonu prostého, do lože z betonu prostého	m	182,000			
								
			PSC					
			VV	182	182,000			
42	K	916241213	Osazení obrubníku kamenného se zřízením lože, s vyplněním a zatřením spár cementovou maltou stojatého s boční opěrou z betonu prostého, do lože z betonu prostého	m	510,000			
								
			PSC					
43	M	58380374	obrubník kamenný přímý, žula, 12x25	m	510,000			
			VV	510	510,000			
44	K	919112114	Rezáni dilatačních spár v živičném krytu příčných nebo podélných, šířky 4 mm, hloubky přes 90 do 100 mm	m	270,000			
								
			PSC					
			VV		270,000			

PČ	Typ	Kód	Popis	MJ	Množství	J.cena [CZK]	Cena celkem [CZK]	Cenová soustava
45	K	919122112	Utěsnění dilatačních spár zálivkou za tepla v cementobetonovém nebo živičném krytu včetně adhezního nátěru s těsnicím profilem pod zálivkou, pro komůrky šířky 10 mm, hloubky 25 mm	m	270,000			
	PSC							
	VV		ZTU		270,000			
46	K	938908411	Čištění vozovek splachováním vodou povrchu podkladu nebo krytu živičného, betonového nebo dlažďového <i>Poznámka k souboru cen: □</i>	m2	17 445,000			
	PSC							
	VV		S 30 15		17 445,000			
47	K	979021113	Očištění vybouraných prvků při překopech inženýrských sítí od spojovacího materiálu s odklizením a uložením očištěných hmot a spojovacího materiálu na skládku do vzdálenosti 10 m nebo naložením na dopravní prostředek obrubníků a krajníků, vybouraných z jakéhokoliv lože a s jakoukoliv výplní spár silničních	m	182,000			
	PSC							
	VV		182		182,000			
48	K	979054451	Očištění vybouraných prvků komunikací od spojovacího materiálu s odklizením a uložením očištěných hmot a spojovacího materiálu na skládku na vzdálenost do 10 m zámkových dlaždic s vyplněním spár kamenivem	m2	96,160			
	PSC							
	VV		ení chodníku" 96,16		96,160			
49	K	979054442	Očištění vybouraných prvků komunikací od spojovacího materiálu s odklizením a uložením očištěných hmot a spojovacího materiálu na skládku na vzdálenost do 10 m dlaždic, desek nebo tvarovek s původním vyplněním spár cementovou maltou	m2	1 431,000			
	PSC							
	VV				1 431,000			

PČ	Typ	Kód	Popis	MJ	Množství	J.cena [CZK]	Cena celkem [CZK]	Cenová soustava
D	997		Přesun sutě					
50	K	997221551	Vodorovná doprava suti bez naložení, ale se složením a s hrubým urovnáním ze sypkých materiálů, na vzdálenost do 1 km	t	3 512,056			
		PSC						
51	K	997221559	Vodorovná doprava suti bez naložení, ale se složením a s hrubým urovnáním Příplatek k ceně za každý další i započatý 1 km přes 1 km	t	84 289,344			
		PSC						
		VV			84 289,344			
52	K	997221815	Poplatek za uložení stavebního odpadu na skládce (skládkovné) z prostého betonu zatříděného do Katalogu odpadů pod kódem 170 101	t	309,096			
		PSC						
		VV	309,096		309,096			
53	K	997221845	Poplatek za uložení stavebního odpadu na skládce (skládkovné) asfaltového bez obsahu dehtu zatříděného do Katalogu odpadů pod kódem 170 302	t	2 854,060			
		PSC						
		VV	17,600		17,600			
		VV	591,596		591,596			
		VV	2244,864		2 244,864			
		VV	Součet		2 854,060			
D	VRN		Vedlejší rozpočtové náklady				1 154 132,65	
D	VRN1		Průzkumné, geodetické a projektové práce				415 251,31	

PČ	Typ	Kód	Popis	MJ	Množství	J.cena [CZK]	Cena celkem [CZK]	Cenová soustava
54	K	012103000	Geodetické práce před výstavbou - vytyčení inženýrských sítí	kus	1,000			
55	K	012203000	Geodetické práce při provádění stavby	kus	1,000			
56	K	012303000	Geodetické práce po výstavbě - zaměření skutečného provedení	kus	1,000			
57	K	013244000	Dokumentace pro provádění stavby - dopracování realizační dokumentace	kus	1,000			
58	K	013254000	Dokumentace skutečného provedení stavby	kus	1,000			
59	K	013294000	Zpracování dokumentace a dopravních opatření vč. projednání DIR	kus	1,000			

D VRN3 Zařízení staveniště

60	K	030001000	Zařízení staveniště - zřízení, provoz, odstranění - položka obsahuje veškeré náklady na zařízení staveniště, které nejsou uvedeny zvlášť	kpl	1,000			
61	K	032002000	Vybavení staveniště - pronájem chemického WC po celou dobu výstavby (90 dní) vč. dovezení, odvezení, servisu	kpl	2,000			

D VRN4 Inženýrská činnost

62	K	043134000	Geotechnické zkoušky podloží + geotechnický dohled	kpl	1,000			
63	K	043194000	Ostatní zkoušky neuvedené zvlášť	kpl	1,000			