

ZŠ VSETÍN TRÁVNÍKY - ZATEPLENÍ A VÝMĚNA OKEN BUDOVY ŠKOLNÍ DRUŽINY

Akce:

Stupeň dokumentace: Dokumentace pro provádění stavby

Zakázka č. 1238/2019/IPR

OCENĚNÝ SOUPIS PRACÍ (ROZPOČET) CELKEM

05/2019

základní cena	DPH 21%	celkem včetně DPH
Kč	Kč	Kč

D Dokumentace objektů a technických a technologických zařízení

Vedlejší a ostatní náklady

Vedlejší a ostatní náklady

74 000	15 540	89 540
74 000	15 540	89 540

D.1 Dokumentace stavebního nebo inženýrského objektu

SO 01 ZATEPLENÍ A VÝMĚNA OKEN

D.1.1 Architektonicko-stavební řešení
D.1.4 Technika prostředí staveb
D.1.1g Silnoproudá elektrotechnika, bleskosvod

5 904 562	1 239 958	7 144 520
5 631 352	1 182 584	6 813 936
273 210	57 374	330 584
273 210	57 374	330 584

Stavba celkem

5 978 562

1 255 498

7 234 060

Zakázka č.

Za zhotovitele:

razítko firmy, autorizační razítko, podpis

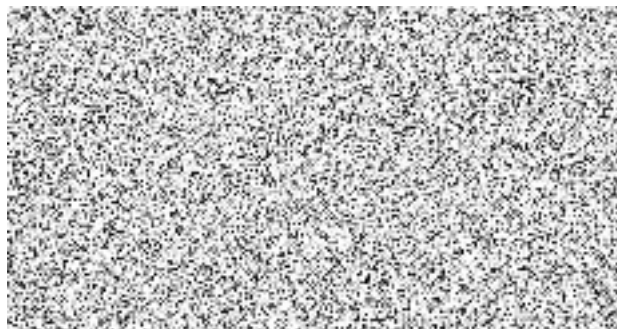

Soupis vedlejších a ostatních nákladů

S:	ZS VSETIN TRÁVNÍKY - ZATEPLENÍ A VYMĚNA OKEN BUDOVY ŠKOLNÍ DRUŽINY		
O:	Vedlejší a ostatní náklady		
R:	Vedlejší a ostatní náklady celkem	Kč	74 000,00

P.č.	Číslo položky	Název položky	MJ	množství	cena / MJ	celkem	Ceník	Cen. soustava
	Ceník, kapitola	Poznámka uchazeče						
Díl:	VN	Vedlejší náklady				42 000,00		
1	005121010R	Vybudování zařízení staveniště Náklady spojené s vypracováním projektové dokumentace zařízení staveniště, zřízením přípojek energií k objektům zařízení staveniště, vybudování případných měřících odběrných míst a zřízení, případná příprava území pro objekty zařízení staveniště a vlastní vybudování objektů zařízení staveniště.	Soubor	1,00000	28 000,00	28 000,00		
2	005121030R	Odstranění zařízení staveniště Odstranění objektů zařízení staveniště včetně přípojek energií a jejich odvoz. Položka zahrnuje i náklady na úpravu povrchů po odstranění zařízení staveniště a úklid ploch, na kterých bylo zařízení staveniště provozováno.	Soubor	1,00000	6 500,00	6 500,00		
3	005121040R	Provoz investora Náklady z titulu rušení dopravy vně i uvnitř staveniště, vlivu prostředí (extrémní teploty, výpary chemikálií, biologická závadnost apod.), přestávek v práci nařízených investorem a ostatních vlivů způsobených investorem nebo na stavbě nezúčastněných organizací. Náklady z důvodu omezení výuky při práci v průběhu školního roku.	Soubor	1,00000	2 500,00	2 500,00		
4	005121050R	Kompletační činnost Kompletační stavební části se rozumí dodávka stavební části jedním dodavatelem za předpokladu plnění následujících podmínek: - zajistit vybudování zařízení staveniště i pro subdodavatele, - zajišťovat provoz a údržbu zařízení staveniště včetně společných sociálních a provozních objektů, - převzít staveniště pro stavební část stavby a zařízení staveniště a předávat jeho části poddodavatelům, - koordinovat práce poddodavatelů na základě projektu, provádět věcné a cenové kontroly včetně přejímky a zajišťovat plnění dílčích termínů dodávky, - zajišťovat poskytnutí zednické a ostatní výpomoci organizacím zúčastněným na stavbě na základě jejich písemného požadavku, - zpracovat dokumentaci skutečného provedení stavby pro potřeby odběratele (vlastníka stavby), - zúčastnit se kolaudace a předání stavby do užívání, - na žádost odběratele se zúčastnit vyhodnocovacího řízení.			5 000,00	5 000,00		
Díl:	ON	Ostatní náklady				32 000,00		
5	005211010R	Předání a převzetí staveniště Náklady spojené s účastí zhotovitele na předání a převzetí staveniště.	Soubor	1,00000	3 500,00	3 500,00		
6	005211020R	Ochrana stávajících inženýrských sítí na staveništi Náklady na přezkoumání podkladů objednatele o stavu inženýrských sítí probíhajících staveništi nebo dokončenými stavbou i mimo staveniště, kontrola a vytýčení jejich skutečné trasy a provedení ochranných opatření pro jejich zabezpečení	Soubor	1,00000	2 500,00	2 500,00		
7	005211030R	Zabezpečení stávající podlahy ve škole proti poškození Náklady na vybudování dočasné ochrany podlahy proti poškození při montáži oken, montáži vzduchotechniky a navazujících profesí. Popis způsobu zabezpečení je uveden v technické zprávě stavební části projektu. Součástí nákladů je také následná ekologická likvidace vybudované ochrany podlahy.	Soubor	1,00000	3 500,00	3 500,00		
8	005211041R	Tabule označení stavby a tabule s označením rizik na stavbě	Soubor	1,00000	2 500,00	2 500,00		

		Náklady spojené s výrobou, osazením a následně odstraněním tabulí po ukončení stavby. Na informační tabuli označení stavby bude označení stavby a stavebníka, osoba odpovědná za odborné vedení stavby, který orgán a kdy stavbu povolil, termín zahájení a dokončení stavby, náklady na stavbu. Tabule s označení rozik na stavbě bude dle požadavků BOZP.			
9	005211080R	Bezpečnostní a hygienická opatření na staveništi Náklady na ochranu staveniště před vstupem nepovolaných osob, včetně příslušného značení, náklady na oplocení staveniště či na jeho osvětlení, náklady na vypracování potřebné dokumentace pro provoz staveniště z hlediska požární ochrany (požární řád a poplachová směrnice) a z hlediska provozu staveniště (provozně dopravní řád).	Soubor	1,00000	6 500,00
10	005211090R	Výrobní dokumentace Náklady zhotovitele, související s výrobou a dodávkou oken a dveří - výrobní dokumentace, statické výpočty, osazení zkušební okna. Výrobní dokumentace rozháněk pro zateplení ploché střechy.	Soubor	1,00000	3 000,00
11	005212010R	Uvedení všech povrchů dotčených stavbou do původního stavu Náklady na uvedení všech povrchů dotčených stavbou do původního, anebo lepšího stavu. Součástí bude fotografická dokumentace, prokazující stav před realizací a po realizaci	Soubor	1,00000	3 000,00
12	005214010R	Dokumentace skutečného provedení Náklady na vyhotovení dokumentace skutečného provedení stavby a její předání objednateli v požadované formě a požadovaném počtu 2 vyhotoveních v tištěné podobě, 1x na CD	Soubor	1,00000	8 000,00
13	005215010R	Provedení sondy do střešního pláště ploché střechy, odtrhové a tahové zkoušky pro zateplovací systém obvodového pláště	Soubor	1,00000	2 500,00

Pokyny pro vyplnění

Ve všech listech tohoto souboru můžete měnit pouze buňky s modrým pozadím. Jedná se o tyto údaje :

- údaje o firmě
- jednotkové ceny položek zadané na maximálně dvě desetinná místa

Soupis stavebních prací, dodávek a služeb

Stavba:	19006	ZŠ Vsetín, Trávníky - zateplení a výměna oken budovy školní družiny
Objekt:	SO 01	Zateplení a výměna oken
Rozpočet:	D.1.1	Architektonicko - stavební řešení

Zadavatel	Město Vsetín Svárov 1080 75501 Vsetín	IČO: 00304450 DIČ: CZ00304450
-----------	--	--

Zhotovitel:	COMMODUM, spol. s r.o. Valašská Bystřice 225 75627 Valašská Bystřice	IČO: 46577238 DIČ: CZ46577238
-------------	---	--

Vypracoval:

Rozpis ceny	Celkem
HSV	2 488 595,73
PSV	3 142 756,27
MON	0,00
Vedlejší náklady	0,00
Ostatní náklady	0,00
Celkem	5 631 352,00

Rekapitulace daní		
Základ pro sníženou DPH	15 %	0,00 CZK
Snížená DPH	15 %	0,00 CZK
Základ pro základní DPH	21 %	5 631 352,00 CZK
Základní DPH	21 %	1 182 584,00 CZK

Zaokrouhlení 0,00 CZK

Cena celkem s DPH 6 813 936,00 CZK

v _____ dne **12.6.2019**

Za zhotovitele Za objednatele

Rekapitulace dílů

Číslo	Název	Typ dílu			Celkem	%
1	Zemní práce	HSV			91 689,86	2
2	Základy a zvláštní zakládání	HSV			924,00	0
3	Svislé a kompletní konstrukce	HSV			7 073,23	0
4	Vodorovné konstrukce	HSV			5 543,42	0
5	Komunikace	HSV			13 161,08	0
61	Úpravy povrchů vnitřní	HSV			150 868,13	3
62	Úpravy povrchů vnější	HSV			1 415 803,99	25
63	Podlahy a podlahové konstrukce	HSV			55 214,77	1
64	Výplně otvorů	HSV			60 188,96	1
91	Doplňující práce na komunikaci	HSV			18 271,30	0
94	Lešení a stavební výtahy	HSV			255 093,42	5
95	Dokončovací konstrukce na pozemních stavbách	HSV			95 599,86	2
96	Bourání konstrukcí	HSV			89 193,37	2
99	Staveništní přesun hmot	HSV			121 163,35	2
711	Izolace proti vodě	PSV			15 868,56	0
712	Povlakové krytiny	PSV			134 176,88	2
713	Izolace tepelné	PSV			377 202,32	7
721	Vnitřní kanalizace	PSV			30 472,97	1
728	Vzduchotechnika	PSV			3 833,79	0
762	Konstrukce tesařské	PSV			143 984,15	3
764	Konstrukce klempířské	PSV			338 497,00	6
765	Krytiny tvrdé	PSV			2 883,24	0
766	Konstrukce truhlářské	PSV			1 361 842,33	24
767	Konstrukce zámečnické	PSV			607 148,93	11
771	Podlahy z dlaždic a obklady	PSV			2 462,75	0
776	Podlahy povlakové	PSV			1 962,23	0
777	Podlahy ze syntetických hmot	PSV			538,99	0

781	Obklady keramické	PSV			5 956,93	0
783	Nátěry	PSV			67 077,38	1
784	Malby	PSV			27 885,27	0
799	Ostatní	PSV			20 962,55	0
D96	Přesuny sutí a vybouraných hmot	PSU			108 806,99	2
Cena celkem					5 631 352,00	100

Položkový soupis prací a dodávek

S:	19006	ZŠ Vsetín, Trávníky - zateplení a výměna oken budovy školní družiny
O:	SO 01	Zateplení a výměna oken
R:	D.1.1	Architektonicko - stavební řešení

P.č.	Číslo položky	Název položky	MJ	Množství	Cena / MJ	Celkem	Ceník	Cen. soustava / platnost
Díl: 1 Zemní práce						91 689,86		
1	111201101R00	Odstranění křovin a stromů o průměru do 10 cm při celkové ploše do 1 000 m ² s odstraněním kořenů a s případným nutným odklizením křovin a stromů na hromady na vzdálenost do 50 m nebo s naložením na dopravní prostředek, do sklonu terénu 1 : 5, viz Technická zpráva : 2,00*2,00*6	m ²	24,00000	55,60	1 334,40	800-1	RTS 19/ I
				24,00000				
2	113106121R00	Rozebrání komunikací pro pěší s jakýmkoliv ložem a výplní spár z betonových nebo kameninových dlaždic nebo tvarovek s přemístěním hmot na skládku na vzdálenost do 3 m nebo s naložením na dopravní prostředek dlažba 30/30 : pohled SZ : (19,575+36,175)*0,30 pohled SV : (3,325+9,45)*0,30 pohled JV : (6,10+30,00)*0,90	m ²	53,04750	52,30	2 774,38	822-1	RTS 19/ I
				16,72500				
				3,83250				
				32,49000				
3	113106121R00	Rozebrání komunikací pro pěší s jakýmkoliv ložem a výplní spár z betonových nebo kameninových dlaždic nebo tvarovek s přemístěním hmot na skládku na vzdálenost do 3 m nebo s naložením na dopravní prostředek dlažba 50/50 : pohled JV : 9,50*0,50 pohled SV : 6,00*0,50	m ²	7,75000	52,30	405,33	822-1	RTS 19/ I
				4,75000				
				3,00000				
4	113107520R00	Odstranění podkladů nebo krytů z kameniva hrubého drceného, v ploše jednotlivě do 50 m ² , tloušťka vrstvy 200 mm pohled SZ : (1,70*0,40)+(3,30*0,40)	m ²	2,00000	344,00	688,00	822-1	RTS 19/ I
				2,00000				
5	113107620R00	Odstranění podkladů nebo krytů z kameniva hrubého drceného, v ploše jednotlivě nad 50 m ² , tloušťka vrstvy 200 mm Odkaz na mn. položky pořadí 2 : 53,04750 Odkaz na mn. položky pořadí 3 : 7,75000	m ²	60,79750	85,00	5 167,79	822-1	RTS 19/ I
				53,04750				
				7,75000				
6	113108310R00	Odstranění podkladů nebo krytů živичných, v ploše jednotlivě do 50 m ² , tloušťka vrstvy 100 mm pohled SZ : (1,70*0,40)+(3,30*0,40)	m ²	2,00000	225,00	450,00	822-1	RTS 19/ I
				2,00000				

Položkový soupis prací a dodávek

S:	19006	ZŠ Vsetín, Trávníky - zateplení a výměna oken budovy školní družiny
O:	SO 01	Zateplení a výměna oken
R:	D.1.1	Architektonicko - stavební řešení

P.č.	Číslo položky	Název položky	MJ	Množství	Cena / MJ	Celkem	Ceník	Cen. soustava / platnost
7	113111112R00	Odstranění podkladů nebo krytů z kameniva zpevněného cementem, v ploše jednotlivě do 50 m2, tloušťka vrstvy 120 mm <i>pohled SZ : (1,70*0,40)+(3,30*0,40)</i>	m2	2,00000	285,00	570,00	822-1	RTS 19/ I
				2,00000				
8	113201111R00	Vytrhání obrub chodníkových ležatých s vybouráním lože, s přemístěním hmot na skládku na vzdálenost do 3 m nebo naložením na dopravní prostředek <i>pohled SZ : 1,00+1,00</i> <i>pohled JV : 0,90+6,20+30,00</i>	m	39,10000	100,10	3 913,91	822-1	RTS 19/ I
				2,00000				
				37,10000				
9	132201110R00	Hloubení rýh šířky do 60 cm do 50 m3, v hornině 3, hloubení strojně zapažených i nezapažených s urovnáním dna do předepsaného profilu a spádu, s přehozením výkopku na přilehlém terénu na vzdálenost do 3 m od podélné osy rýhy nebo s naložením výkopku na dopravní prostředek. <i>zemnění : 100,75*0,60*0,35</i> <i>16,54*0,60*0,35</i> <i>6,95*0,60*0,35</i> <i>12,285*0,60*0,50</i> <i>okapový chodník : 1,70*0,40*0,20</i> <i>3,30*0,40*0,20</i> <i>(9,40+6,00)*0,25*0,25</i> <i>(30,00*6,45+1,00)*0,20*0,25</i> <i>8,90*0,45*0,25</i> <i>(36,40+3,00)*0,45*0,25</i> <i>lapače střešních splavením : 1,20*0,60*0,80*9</i>	m3	51,48115	345,00	17 761,00	800-1	RTS 19/ I
				21,15750				
				3,47340				
				1,45950				
				3,68550				
				0,13600				
				0,26400				
				0,96250				
				9,72500				
				1,00125				
				4,43250				
				5,18400				
10	132201119R00	Hloubení rýh šířky do 60 cm příplatek za lepivost, v hornině 3, zapažených i nezapažených s urovnáním dna do předepsaného profilu a spádu, s přehozením výkopku na přilehlém terénu na vzdálenost do 3 m od podélné osy rýhy nebo s naložením výkopku na dopravní prostředek. <i>Odkaz na mn. položky pořadí 9 : 51,48115</i>	m3	51,48115	10,00	514,81	800-1	RTS 19/ I
				51,48115				
11	132201210R00	Hloubení rýh šířky přes 60 do 200 cm do 50 m3, v hornině 3, hloubení strojně	m3	1,07250	425,00	455,81	800-1	RTS 19/ I

Položkový soupis prací a dodávek

S:	19006	ZŠ Vsetín, Trávníky - zateplení a výměna oken budovy školní družiny
O:	SO 01	Zateplení a výměna oken
R:	D.1.1	Architektonicko - stavební řešení

P.č.	Číslo položky	Název položky	MJ	Množství	Cena / MJ	Celkem	Ceník	Cen. soustava / platnost
		zapažených i nezapažených, s urovnáním dna do předepsaného profilu a spádu, s případně nutným přehozením výkopku na vzdálenost do 3 m ve výkopišti, s přehozením výkopku na přilehlém terénu na vzdálenost do 5 m od podélné osy rýhy nebo s naložením výkopku na dopravní prostředek.						
		pohled JZ : 7,15*0,75*0,20			1,07250			
12	132201219R00	Hloubení rýh šířky přes 60 do 200 cm příplatek za lepivost, v hornině 3,	m3	1,07250	10,00	10,73	800-1	RTS 19/ I
		zapažených i nezapažených, s urovnáním dna do předepsaného profilu a spádu, s případně nutným přehozením výkopku na vzdálenost do 3 m ve výkopišti, s přehozením výkopku na přilehlém terénu na vzdálenost do 5 m od podélné osy rýhy nebo s naložením výkopku na dopravní prostředek.						
		Odkaz na mn. položky pořadí 11 : 1,07250			1,07250			
13	162701105R00	Vodorovné přemístění výkopku z horniny 1 až 4, na vzdálenost přes 9 000 do 10 000 m	m3	7,06110	235,00	1 659,36	800-1	RTS 19/ I
		po suchu, bez naložení výkopku, avšak se složením bez rozhrnutí, zpáteční cesta vozidla.						
		Odkaz na mn. položky pořadí 16 : 7,06110			7,06110			
14	162701105R00	Vodorovné přemístění výkopku z horniny 1 až 4, na vzdálenost přes 9 000 do 10 000 m	m3	46,92415	235,00	11 027,18	800-1	RTS 19/ I
		po suchu, bez naložení výkopku, avšak se složením bez rozhrnutí, zpáteční cesta vozidla.						
		Odkaz na mn. položky pořadí 9 : 51,48115			51,48115			
		Odkaz na mn. položky pořadí 11 : 1,07250			1,07250			
		Odkaz na mn. položky pořadí 18 : 5,62950*-1			-5,62950			
15	162301501R00	Vodorovné přemístění křovin nma vzdálenost do 5 000 m	m2	24,00000	50,50	1 212,00	800-1	RTS 19/ I
		o průměru kmene do 10 cm na vzdálenost, složení z dopravního prostředku.						
		Odkaz na mn. položky pořadí 1 : 24,00000			24,00000			
16	167103101R00	Nakládání výkopku zemina schopná zúrodnění	m3	7,06110	45,00	317,75	823-2	RTS 19/ I
		neulehlého z hromad						
		zemnění : 12,285*0,60*0,10			0,73710			
		okapový chodník : (15,30+37,77+49,53+16,38+7,50)*0,20*0,25			6,32400			
17	171201201R00	Uložení sypaniny na dočasnou skládku tak, že na 1 m2 plochy připadá přes 2 m3 výkopku nebo ornice	m3	46,92415	15,00	703,86	800-1	RTS 19/ I
		Odkaz na mn. položky pořadí 14 : 46,92415			46,92415			

Položkový soupis prací a dodávek

S:	19006	ZŠ Vsetín, Trávníky - zateplení a výměna oken budovy školní družiny
O:	SO 01	Zateplení a výměna oken
R:	D.1.1	Architektonicko - stavební řešení

P.č.	Číslo položky	Název položky	MJ	Množství	Cena / MJ	Celkem	Ceník	Cen. soustava / platnost
18	174101101R00	Zásyp sypaninou se zhuštěním jam, šachet, rýh nebo kolem objektů v těchto vykopávkách z jakékoliv horniny s uložením výkopku po vrstvách, zemnění : 12,285*0,60*0,50 lapače střešních splavenin : 1,20*0,60*0,30*9	m3	5,62950	110,00	619,25	800-1	RTS 19/ I
					3,68550			
					1,94400			
19	174101101R00	Zásyp sypaninou se zhuštěním jam, šachet, rýh nebo kolem objektů v těchto vykopávkách z jakékoliv horniny s uložením výkopku po vrstvách, zemnění : 100,75*0,60*0,35 16,54*0,60*0,35 6,95*0,60*0,35	m3	26,09040	110,00	2 869,94	800-1	RTS 19/ I
					21,15750			
					3,47340			
					1,45950			
20	175101101RT2	Obsyp potrubí bez prohození sypaniny, s dodáním štěrkopísku frakce 0 - 22 mm sypaninou z vhodných hornin tř. 1 - 4 nebo materiálem připraveným podél výkopu ve vzdálenosti do 3 m od jeho kraje, pro jakoukoliv hloubku výkopu a jakoukoliv míru zhuštění, lapače střešních splavenin : 1,20*0,60*0,40*9	m3	2,59200	1 080,00	2 799,36	800-1	RTS 19/ I
					2,59200			
21	180402111R00	Založení trávníku parkový trávník, výsevem, v rovině nebo na svahu do 1:5 na půdě předem připravené s pokosením, naložením, odvozem odpadu do 20 km a se složením, Odkaz na mn. položky pořadí 23 : 7,37100 Odkaz na mn. položky pořadí 24 : 25,29600	m2	32,66700	28,50	931,01	823-1	RTS 19/ I
					7,37100			
					25,29600			
22	181101111R00	Úprava pláně v zářezech bez rozlišení horniny, se zhuštěním - ručně vyrovnáním výškových rozdílů, ploch vodorovných a ploch do sklonu 1 : 5. Odkaz na mn. položky pořadí 42 : 75,56250	m2	75,56250	40,50	3 060,28	800-1	RTS 19/ I
					75,56250			
23	181301101R00	Rozprostření a urovnání omice v rovině v souvislé ploše do 500 m2, tloušťka vrstvy do 100 mm s případným nutným přemístěním hromad nebo dočasných skládek na místo potřeby ze vzdálenosti do 30 m, v rovině nebo ve svahu do 1 : 5, zemnění : 12,285*0,60	m2	7,37100	45,50	335,38	800-1	RTS 19/ I
					7,37100			
24	181301104R00	Rozprostření a urovnání omice v rovině v souvislé ploše do 500 m2, tloušťka vrstvy přes 200 do 250 mm	m2	25,29600	104,40	2 640,90	800-1	RTS 19/ I

Položkový soupis prací a dodávek

S:	19006	ZŠ Vsetín, Trávníky - zateplení a výměna oken budovy školní družiny
O:	SO 01	Zateplení a výměna oken
R:	D.1.1	Architektonicko - stavební řešení

P.č.	Číslo položky	Název položky	MJ	Množství	Cena / MJ	Celkem	Ceník	Cen. soustava / platnost
s případným nutným přemístěním hromad nebo dočasných skládek na místo potřeby ze vzdálenosti do 30 m, v rovině nebo ve svahu do 1 : 5,								
okapový chodník : (15,30+37,77+49,53+16,38+7,50)*0,20					25,29600			
25	183403153R00	Obdělávání půdy hrabáním, v rovině nebo na svahu 1:5	m2	32,66700	8,50	277,67	823-1	RTS 19/ I
Odkaz na mn. položky pořadí 23 : 7,37100					7,37100			
Odkaz na mn. položky pořadí 24 : 25,29600					25,29600			
26	199000002R00	Poplatky za skládku horniny 1- 4	m3	46,92415	275,00	12 904,14	800-1	RTS 19/ I
Odkaz na mn. položky pořadí 14 : 46,92415					46,92415			
27	00572400R	směs travní parková, pro běžnou zátěž	kg	1,63335	155,00	253,17	SPCM	RTS 19/ I
Odkaz na mn. položky pořadí 21 : 32,66700*0,05					1,63335			
28	10364200R	ornice pro pozemkové úpravy	m3	7,06110	385,00	2 718,52	SPCM	RTS 19/ I
Odkaz na mn. položky pořadí 23 : 7,37100*0,1					0,73710			
Odkaz na mn. položky pořadí 24 : 25,29600*0,25					6,32400			
29	58337332R	šterkopísek frakce 0,0 až 22,0 mm; třída C	t	49,31086	270,00	13 313,93	SPCM	RTS 19/ I
Odkaz na mn. položky pořadí 19 : 26,09040*1,89					49,31086			
Díl: 2		Základy a zvláštní zakládání				924,00		
30	275313611R00	Beton základových patek prostý třídy C 16/20	m3	0,24000	3 850,00	924,00	801-1	RTS 19/ I
pohled SZ : 0,40*0,40*0,75*2					0,24000			
Díl: 3		Svislé a kompletní konstrukce				7 073,23		
31	310271537R00	Zazdívka otvorů z pórabetonových tvárníc plochy od 0,25 m2 do 1 m2 , tloušťka zdiva 375 mm	m3	0,17813	7 335,00	1 306,58	801-4	RTS 19/ I
ve zdivu nadzákladovém, včetně pomocného pracovního lešení								
1.NP :					0,17813			
101) : 1,90*0,375*0,25					0,17813			
32	310271625R00	Zazdívka otvorů z pórabetonových tvárníc plochy od 1 m2 do 4 m2, tloušťka zdiva 250 mm	m3	0,46750	6 980,00	3 263,15	801-4	RTS 19/ I
ve zdivu nadzákladovém, včetně pomocného pracovního lešení								
1.NP :								

Položkový soupis prací a dodávek

S:	19006	ZŠ Vsetín, Trávníky - zateplení a výměna oken budovy školní družiny
O:	SO 01	Zateplení a výměna oken
R:	D.1.1	Architektonicko - stavební řešení

P.č.	Číslo položky	Název položky	MJ	Množství	Cena / MJ	Celkem	Ceník	Cen. soustava / platnost
		113) : 0,85*2,20*0,25		0,46750				
33	380932214R00	Dodatečné vlepování betonářské výztuže vlepení betonářské výztuže, D 10 mm, beton, malta 71,6 MPa 1.NP : 101) : 0,15*4*2 atika : 0,15*2	m	1,50000	605,00	907,50	801-4	RTS 19/ I
				1,20000				
				0,30000				
34	380932215R00	Dodatečné vlepování betonářské výztuže vlepení betonářské výztuže, D 12 mm, beton, malta 71,6 MPa atika : 0,15*16	m	2,40000	665,00	1 596,00	801-4	RTS 19/ I
				2,40000				
Díl: 4 Vodorovné konstrukce						5 543,42		
35	411387531R00	Zabetonování otvorů do 0,25 m2 ve stropech železobetonových a tvárnícových a v klenbách cihelných nebo betonových včetně bednění, odbednění a výztuže (s dodáním hmot), pohled JZ : 1,00	kus	1,00000	435,00	435,00	801-4	RTS 19/ I
				1,00000				
36	417321315R00	Železobeton ztužujících pásů a věnců třídy C 20/25 1.NP : 101) : 1,90*0,375*0,15 atika : (3,325+3,175)*0,125*0,28	m3	0,33438	4 125,00	1 379,32	801-1	RTS 19/ I
				0,10688				
				0,22750				
37	417351115R00	Bednění bočnic ztužujících pásů a věnců včetně vzpěr zřízení 1.NP : 101) : 1,90*0,15*2 atika : (3,325+3,30+0,125+3,175+3,20)*0,28	m2	4,24500	425,00	1 804,13	801-1	RTS 19/ I
				0,57000				
				3,67500				
38	417351116R00	Bednění bočnic ztužujících pásů a věnců včetně vzpěr odstranění 1.NP : 101) : 1,90*0,15*2	m2	0,57000	105,00	59,85	801-1	RTS 19/ I
				0,57000				
39	417361821R00	Výztuž ztužujících pásů a věnců z betonářské oceli 10 505(R) Včetně distančních prvků. 1.NP :	t	0,02146	46 600,00	1 000,04	801-1	RTS 19/ I

Položkový soupis prací a dodávek

S:	19006	ZŠ Vsetín, Trávníky - zateplení a výměna oken budovy školní družiny
O:	SO 01	Zateplení a výměna oken
R:	D.1.1	Architektonicko - stavební řešení

P.č.	Číslo položky	Název položky	MJ	Množství	Cena / MJ	Celkem	Ceník	Cen. soustava / platnost
		101) : 2,20*0,000888*4*1,05		0,00821				
		atika : (3,475+3,30)*0,000617*2*1,05		0,00878				
		0,30*0,000888*16*1,05		0,00448				
40	451572111R00	Lože pod potrubí, stoky a drobné objekty z kameniva drobného těženého 0+4 mm v otevřeném výkopu, lapače střešních splavenin : 1,20*0,60*0,10*9	m3	0,64800	1 335,00	865,08	827-1	RTS 19/ I
					0,64800			
Díl: 5 Komunikace						13 161,08		
41	564211111R00	Podklad nebo podsyp ze štěrkopísku tloušťka po zhutnění 50 mm s rozprostřením, vlhčením a zhutněním obrubník zahradní : pohled SZ : (0,50+16,40+0,60+36,175)*0,25 pohled SV : (10,53+5,81)*0,25 pohled JV : (9,00+0,50)*0,25 pohled JZ : (6,95+0,50)*0,25 obrubník chodníkový : pohled JV : (0,90+6,20+30,00)*0,30 pohled SZ : (1,00+1,00)*0,30	m2	33,47125	48,10	1 609,97	822-1	RTS 19/ I
					13,41875			
					4,08500			
					2,37500			
					1,86250			
					11,13000			
					0,60000			
42	564251111R00	Podklad nebo podsyp ze štěrkopísku tloušťka po zhutnění 150 mm s rozprostřením, vlhčením a zhutněním Odkaz na mn. položky pořadí 46 : 7,75000 Odkaz na mn. položky pořadí 104 : 33,42000 Odkaz na mn. položky pořadí 105 : 34,39250	m2	75,56250	106,60	8 054,96	822-1	RTS 19/ I
					7,75000			
					33,42000			
					34,39250			
43	566903111R00	Vyspravení podkladu po překopech kamenivem hrubým drceným pro inženýrské sítě, se zhutněním pohled SZ : 1,70*0,40*1,890*0,20 3,30*0,40*1,890*0,20	t	0,75600	533,00	402,95	822-1	RTS 19/ I
					0,25704			
					0,49896			
44	567122111R00	Podklad z kameniva zpevněného cementem SC C8/10, tloušťka po zhutnění 120 mm	m2	2,00000	254,00	508,00	822-1	RTS 19/ I

Položkový soupis prací a dodávek

S:	19006	ZŠ Vsetín, Trávníky - zateplení a výměna oken budovy školní družiny
O:	SO 01	Zateplení a výměna oken
R:	D.1.1	Architektonicko - stavební řešení

P.č.	Číslo položky	Název položky	MJ	Množství	Cena / MJ	Celkem	Ceník	Cen. soustava / platnost
		bez dilatačních spár, s rozprostřením a zhutněním, ošetřením povrchu podkladu vodou pohled SZ : (1,70*0,40)+(3,30*0,40)			2,00000			
45	572952111R00	Vyspravení krytu po překopech pro inženýrské sítě asfaltovým betonem, po zhutnění tloušťky 30 až 50 mm pohled SZ : (1,70*0,40*2)+(3,30*0,40*2)	m2	4,00000	243,30	973,20	822-1	RTS 19/ I
					4,00000			
46	596811111R00	Kladení dlažby z betonových nebo kameninových dlaždic do lože z kameniva těžného tloušťky do 30 mm komunikací pro pěší do velikosti dlaždic 0,25 m2 s provedením lože do tl. 30 mm, s vyplněním spár a se smetením přebytečného materiálu na vzdálenost do 3 m Odkaz na mn. položky pořadí 3 : 7,75000	m2	7,75000	208,00	1 612,00	822-1	RTS 19/ I
					7,75000			
Díl: 61		Úpravy povrchů vnitřní				150 868,13		
47	602015117RT1	Omítka stěn z hotových směsí vrstva jádrová, vápenocementová, s vyšším podílem vápna, tloušťka vrstvy 10 mm, po jednotlivých vrstvách 1.NP : 113) : 1,00*4,10 115) : 6,15*4,10	m2	29,31500	204,00	5 980,26	801-1	RTS 19/ I
					4,10000			
					25,21500			
48	610991111R00	Zakrývání výplní vnitřních otvorů, předmětů apod. fólií Pe 0,05-0,2 mm které se zřizují před úpravami povrchu, a obalení osazených dveřních zárubní před znečištěním při úpravách povrchu nástřikem plastických maltovin včetně pozdějšího odkrytí, 1.NP : 113) : (4,10+1,00+4,10)*0,40 115) : (4,10+6,15+4,10)*0,40	m2	9,42000	30,00	282,60	801-1	RTS 19/ I
					3,68000			
					5,74000			
49	612403384R00	Hrubá výplň rýh ve stěnách, jakoukoliv maltou ze suchých směsí 70 x 70 mm jakékoliv šířky rýhy, 1.NP : 117) : 0,25*2*2 120) : 0,25*2*3	m	5,00000	105,00	525,00	801-4	RTS 19/ I
					1,00000			
					1,50000			

Položkový soupis prací a dodávek

S:	19006	ZŠ Vsetín, Trávníky - zateplení a výměna oken budovy školní družiny
O:	SO 01	Zateplení a výměna oken
R:	D.1.1	Architektonicko - stavební řešení

P.č.	Číslo položky	Název položky	MJ	Množství	Cena / MJ	Celkem	Ceník	Cen. soustava / platnost
		121) : 0,25*2		0,50000				
		122) : 0,25*2*3		1,50000				
		124) : 0,25*2		0,50000				
50	612409991RT2	Začištění omítek kolem oken, dveří a obkladů apod. s použitím suché maltové směsi viz Výpis vnitřních parapetů : 2/P : 1,90*1 3/P : 0,75*11 4/P : 0,60*8 5/P : 1,20*1 6/P : 2,25*2	m	20,65000	77,50	1 600,38	801-4	RTS 19/ I
				1,90000				
				8,25000				
				4,80000				
				1,20000				
				4,50000				
51	612421321R00	Oprava vnitřních vápenných omítek stěn v množství opravované plochy přes 10 do 30 %, hladkých 1.NP : 113) : 1,00*4,10 115) : 6,15*4,10	m2	29,31500	119,40	3 500,21	801-4	RTS 19/ I
				4,10000				
				25,21500				
52	612473186R00	Omítky vnitřní zdiva ze suchých směsí příplatek za zabudované rohovníky omítka vápenocementová, strojně nebo ručně nanášená v podlaží i ve schodišti na jakýkoliv druh podkladu, kompletní souvrství 1.NP : 113) : 4,10	m	4,10000	65,00	266,50	801-1	RTS 19/ I
				4,10000				
53	612445921RT1	Omítka vnitřního ostění ze suché maltové směsi sádrové, tloušťky 10 mm okenního nebo dveřního, z pomocného pracovního lešení o výšce podlahy do 1900 mm a pro zatížení do 1,5 kPa, viz Výpis vnitřních parapetů : 1/P : 2,25*(0,18+0,10)*57	m2	35,91000	515,00	18 493,65	801-4	RTS 19/ I
				35,91000				
54	612445921RT3	Omítka vnitřního ostění ze suché maltové směsi sádrové, tloušťky 20 mm okenního nebo dveřního, z pomocného pracovního lešení o výšce podlahy do 1900 mm a pro zatížení do 1,5 kPa, 1.NP : 101) : (2,20+2,40+2,20)*0,10+(1,30+1,90+1,30)*0,20+(2,30*0,60) 102) : (1,35+2,25+1,35)*0,20*9	m2	90,19000	620,00	55 917,80	801-4	RTS 19/ I
				2,96000				
				8,91000				

Položkový soupis prací a dodávek

S:	19006	ZŠ Vsetín, Trávníky - zateplení a výměna oken budovy školní družiny
O:	SO 01	Zateplení a výměna oken
R:	D.1.1	Architektonicko - stavební řešení

P.č.	Číslo položky	Název položky	MJ	Množství	Cena / MJ	Celkem	Ceník	Cen. soustava / platnost
		103) : (2,25+2,25+2,25)*0,20*3+(2,40+2,25+2,40)*0,20*3				8,28000		
		104) : (2,40+2,25+2,40)*0,20*3				4,23000		
		105) : (2,40+2,25+2,40)*0,20*3				4,23000		
		106) : (2,40+2,25+2,40)*0,20*2				2,82000		
		107) : (2,40+2,25+2,40)*0,20				1,41000		
		108) : (2,40+2,20+2,40)*0,20				1,40000		
		110) : (2,40+2,25+2,40)*0,20				1,41000		
		111) : (2,40+2,25+2,40)*0,20				1,41000		
		112) : (2,40+2,25+2,40)*0,20				1,41000		
		113) : (3,30+3,00+3,30)*0,20+(0,60+0,60+0,60)*0,20*4				3,36000		
		114) : (0,60+0,60+0,60)*0,20*2				0,72000		
		115) : (0,60+0,60+0,60)*0,20*2				0,72000		
		116) : (2,00+0,90+2,00)*0,30+(1,20+1,20+1,20)*0,20				2,19000		
		117) : (0,75+0,75+0,75)*0,20*2				0,90000		
		119) : (0,75+0,75+0,75)*0,20				0,45000		
		120) : (0,75+0,75+0,75)*0,20*3				1,35000		
		121) : (0,75+0,75+0,75)*0,20				0,45000		
		122) : (0,75+0,75+0,75)*0,20*3				1,35000		
		124) : (0,75+0,75+0,75)*0,20				0,45000		
		2.NP :						
		201) : (2,40+2,25+2,40)*0,20+(1,20+2,25+1,20)*0,20				2,34000		
		202) : (1,35+2,25+1,35)*0,20*10+(2,25+2,25+2,25)*0,20				11,25000		
		203) : (2,25+2,25+2,25)*0,20*3+(2,40+2,25+2,40)*0,20*3				8,28000		
		204) : (2,40+2,25+2,40)*0,20*3				4,23000		
		205) : (2,40+2,25+2,40)*0,20*3				4,23000		
		206) : (2,40+2,25+2,40)*0,20*3				4,23000		
		207) : (2,40+2,25+2,40)*0,20*3				4,23000		

Položkový soupis prací a dodávek

S:	19006	ZŠ Vsetín, Trávníky - zateplení a výměna oken budovy školní družiny
O:	SO 01	Zateplení a výměna oken
R:	D.1.1	Architektonicko - stavební řešení

P.č.	Číslo položky	Název položky	MJ	Množství	Cena / MJ	Celkem	Ceník	Cen. soustava / platnost
		208) : (1,35+2,25+1,35)*0,20		0,99000				
55	612481211RT2	Vyztužení povrchu vnitřních stěn sklotextilní síťovinou s dodávkou síťoviny a stěrkového tmelu	m2	90,19000	205,00	18 488,95	801-1	RTS 19/ I
		Odkaz na mn. položky pořadí 54 : 90,19000		90,19000				
56	622319943RV1	Zateplení fasády , pórobetonovými deskami, tloušťky 100 mm, zakončené stěrkou s výztužnou tkaninou, nanesení lepicího tmelu na izolační desky, nalepení desek, zajištění talířovými hmoždinkami (6 ks/m2), přebroušení desek EPS, nebo kaširování u minerálních desek, natažení stěrky, vtlačení výztužné tkaniny, přehlazení stěrky. Další vrstvy podle popisu položky. Včetně rohových lišt na hranách budov. 1.NP : 113) : 1,00*4,10 115) : 6,15*4,10	m2	29,31500	1 385,00	40 601,28	801-1	RTS 19/ I
57	612300172V00	Těsnění spár mezi vnitřními parapety a rámy oken trvale pružným tmelem, včetně dodávky tmelu	m	148,90000	35,00	5 211,50		Vlastní
		viz Výpis vnitřních parapetů :						
		1/P : 2,25*57		128,25000				
		2/P : 1,90*1		1,90000				
		3/P : 0,75*11		8,25000				
		4/P : 0,60*8		4,80000				
		5/P : 1,20*1		1,20000				
		6/P : 2,25*2		4,50000				
Díl: 62		Úpravy povrchů vnější				1 415 803,99		
58	601011188RT6	Omítka stropů a podhledů z hotových směsí vrchní tenkovrstvá, silikonová, zatíraná, zrnitost 1,5 mm, probarvená po jednotlivých vrstvách pohled SZ : (3,15*0,87)+(0,87+3,15+0,87)*0,15+(2,34*1,03) pohled JV : (2,50*0,60)+(0,60+2,15+0,60)*0,15 pohled JZ : (2,375*0,75)+(2,375+0,75)*0,15	m2	10,13670	303,50	3 076,49	801-1	RTS 19/ I
				5,88420				
				2,00250				
				2,25000				

Položkový soupis prací a dodávek

S:	19006	ZŠ Vsetín, Trávníky - zateplení a výměna oken budovy školní družiny
O:	SO 01	Zateplení a výměna oken
R:	D.1.1	Architektonicko - stavební řešení

P.č.	Číslo položky	Název položky	MJ	Množství	Cena / MJ	Celkem	Ceník	Cen. soustava / platnost
59	601011191R00	Omítka stropů a podhledů z hotových směsí Doplnkové práce pro omítky stropů z hotových směsí podkladní nátěr stropů pod tenkovrstvé omítky po jednotlivých vrstvách Odkaz na mn. položky pořadí 58 : 10,13670	m2	10,13670	26,50	268,62	801-1	RTS 19/ I
60	602011188RT6	Omítka stěn z hotových směsí vrchní tenkovrstvá, silikonová, zatřená, tloušťka vrstvy 1,5 mm, probarvená po jednotlivých vrstvách pohled SV : $(9,25*8,925)+(3,195*3,81)$ $2,10*(2,70+3,40)/2+(6,34*4,40)$ $(0,60+0,60+0,60)*0,10*4+(1,30+1,90+1,30)*0,26$ $-(0,60*0,60*4)-(1,90*1,30)$ pohled JZ : $(9,25-2,10)*5,05+(8,485*3,175)+(0,30+1,20+0,30)*0,16$ $(2,10*9,70)+(6,50*4,82)$ $(0,60+0,60+0,60)*0,10*4$ $(0,30+1,20+0,30)*0,15+(0,10*0,90*2)$ $(0,30+0,90+0,30)*0,16+(0,10*1,70*2)$ $-(0,60*0,60*4)-(1,20*0,30)$ pohled SZ : $(36,175*8,925)+(12,145*5,30)+(16,425*3,175)$ $(3,47*3,99)+(1,00*2,17*2)+(0,18*0,15*2)$ $(0,89*5,80)+(1,05*3,90)+0,16*(8,925+0,15)+5,20$ $(0,75+0,75+0,75)*0,26*9+(2,25+2,25+2,25)*0,26*6$ $(1,35+2,25+1,35)*0,26*21$ $-(0,75*0,75*9)-(2,40*2,70)-(2,25*2,25*6)-(2,25*1,35*21)$ pohled JV : $(48,82*8,925)+(2,20+3,15+2,20)*0,075$ $(0,89*5,80)+(1,05*3,90)+8,825*(4,79+4,64)/2$ $(3,30+3,00+3,30)*0,10+0,16*(8,925+4,70)$ $(2,40+2,40+2,40)*0,26*31+(1,20+2,25+1,20)*0,26$ $(1,60+2,40+1,60)*0,36$	m2	1 009,18925	223,50	225 553,80	801-1	RTS 19/ I

Položkový soupis prací a dodávek

S:	19006	ZŠ Vsetín, Trávníky - zateplení a výměna oken budovy školní družiny
O:	SO 01	Zateplení a výměna oken
R:	D.1.1	Architektonicko - stavební řešení

P.č.	Číslo položky	Název položky	MJ	Množství	Cena / MJ	Celkem	Ceník	Cen. soustava / platnost
		-(3,00*3,30)-(2,40*2,40*31)-(2,25*1,20)-(2,40*1,60)				-195,00000		
61	602011191R00	Omítka stěn z hotových směsí Doplnkové práce pro omítky stěn z hotových směsí podkladní nátěr pod tenkovrstvé omítky	m2	1 009,18925	22,50	22 706,76	801-1	RTS 19/ I
		po jednotlivých vrstvách						
		Odkaz na mn. položky pořadí 60 : 1009,18925				1 009,18925		
62	620991005R00	Připojovací í lišty začíšťovací okenní lišta, s tkaninou,	m	445,00000	31,50	14 017,50	801-1	RTS 19/ I

nalepení a odříznutí po dokončení omítek

1.NP :

101) : (2,20+2,40+2,20)+(1,30+1,90+1,30)

11,30000

102) : (1,35+2,25+1,35)*9

44,55000

103) : (2,25+2,25+2,25)*3+(2,40+2,25+2,40)*3

41,40000

104) : (2,40+2,25+2,40)*3

21,15000

105) : (2,40+2,25+2,40)*3

21,15000

106) : (2,40+2,25+2,40)*2

14,10000

107) : 2,40+2,25+2,40

7,05000

108) : 2,40+2,20+2,40

7,00000

110) : 2,40+2,25+2,40

7,05000

111) : 2,40+2,25+2,40

7,05000

112) : 2,40+2,25+2,40

7,05000

113) : (3,30+3,00+3,30)+(0,60+0,60+0,60)*4

16,80000

114) : (0,60+0,60+0,60)*2

3,60000

115) : (0,60+0,60+0,60)*2

3,60000

116) : (2,00+0,90+2,00)+(1,20+1,20+1,20)

8,50000

117) : (0,75+0,75+0,75)*2

4,50000

119) : 0,75+0,75+0,75

2,25000

120) : (0,75+0,75+0,75)*3

6,75000

121) : 0,75+0,75+0,75

2,25000

122) : (0,75+0,75+0,75)*3

6,75000

Položkový soupis prací a dodávek

S:	19006	ZŠ Vsetín, Trávníky - zateplení a výměna oken budovy školní družiny
O:	SO 01	Zateplení a výměna oken
R:	D.1.1	Architektonicko - stavební řešení

P.č.	Číslo položky	Název položky	MJ	Množství	Cena / MJ	Celkem	Ceník	Cen. soustava / platnost
		124) : 0,75+0,75+0,75		2,25000				
		2.NP :						
		201) : (2,40+2,25+2,40)+(1,20+2,25+1,20)		11,70000				
		202) : (1,35+2,25+1,35)*10+(2,25+2,25+2,25)		56,25000				
		203) : (2,25+2,25+2,25)*3+(2,40+2,25+2,40)*3		41,40000				
		204) : (2,40+2,25+2,40)*3		21,15000				
		205) : (2,40+2,25+2,40)*3		21,15000				
		206) : (2,40+2,25+2,40)*3		21,15000				
		207) : (2,40+2,25+2,40)*3		21,15000				
		208) : 1,35+2,25+1,35		4,95000				
63	620991121R00	Zakrývání výplní vnějších otvorů z postaveného lešení	m2	408,41900	30,00	12 252,57	801-1	RTS 19/ I
		s rámy a zárubněmi, zábradlí, předmětů oplechování apod., které se zřizují ještě před úpravami povrchu, před jejich znečištěním při úpravách povrchu nástřikem plastických (lepivých) maltovin						
		pohled SV : (0,60*0,60*4)+(1,90*0,30)		2,01000				
		(9,570+2,10+6,34+3,195)*0,40		8,48200				
		pohled JZ : (0,60*0,60*4)+(0,75*0,75*2)+(1,20*1,20)+(0,90*2,00)		5,80500				
		(9,57+12,325)*0,40		8,75800				
		(9,57-2,10)*0,40		2,98800				
		pohled SZ : (2,40*2,20)+(2,25*2,40*6)+(2,25*1,35*21)+(0,75*0,75*9)		106,53000				
		(48,82+6,375+0,89+36,05+19,895+1,03*2)*0,40		45,63600				
		pohled JV : (2,40*2,20)+(3,00*3,30)+(2,25*2,40*31)+(2,25*1,20)		185,28000				
		(48,82+0,86+8,825+48,82)*0,40		42,93000				
64	621477122R00	Oprava vnějších hladkých omítek podhledů složitost fasády I.-II., množství opravované plochy 11 až 20%	m2	8,67000	146,30	1 268,42	801-4	RTS 19/ I
		postřik vodou a jednovrstvé doplnění omítky						
		pohled SZ : (3,15*0,90)+(0,90+3,15+0,90)*0,15		3,57750				
		pohled JV : (3,50*0,60)+(0,60+3,15+0,60)*0,15		2,75250				
		pohled JZ : (2,475*0,75)+(0,75+2,475)*0,15		2,34000				

Položkový soupis prací a dodávek

S:	19006	ZŠ Vsetín, Trávníky - zateplení a výměna oken budovy školní družiny
O:	SO 01	Zateplení a výměna oken
R:	D.1.1	Architektonicko - stavební řešení

P.č.	Číslo položky	Název položky	MJ	Množství	Cena / MJ	Celkem	Ceník	Cen. soustava / platnost
65	621481211RT2	Vyztužení vnějších omítek podhledů sklotextilní síťovinou s dodávkou výztužné sítě a stěrkového tmelu	m2	7,72650	248,60	1 920,81	801-1	RTS 19/ I
		pohled SZ : $(3,15*0,87)+(0,87+3,15+0,87)*0,15$		3,47400				
		pohled JV : $(2,50*0,60)+(0,60+2,15+0,60)*0,15$		2,00250				
		pohled JZ : $(2,375*0,75)+(2,375+0,75)*0,15$		2,25000				
66	622311522RV1	Zateplení soklu extrudovaným polystyrénem, tloušťky 100 mm, zakončené stěrkou s výztužnou tkaninou	m2	1,89000	904,00	1 708,56	801-1	RTS 19/ I
		nanesení lepicího tmelu na izolační desky, nalepení desek, zajištění talířovými hmoždinkami (6 ks/m2), přebroušení desek, natažení stěrky, vtlačení výztužné tkaniny, přehlazení stěrky. Další vrstvy podle popisu položky. Včetně rohových lišt na hranách budov.		1,89000				
		pohled JZ : $(4,00-0,85)*0,60$		1,89000				
67	622311524RV1	Zateplení soklu extrudovaným polystyrénem, tloušťky 140 mm, zakončené stěrkou s výztužnou tkaninou	m2	72,34500	981,40	70 999,38	801-1	RTS 19/ I
		nanesení lepicího tmelu na izolační desky, nalepení desek, zajištění talířovými hmoždinkami (6 ks/m2), přebroušení desek, natažení stěrky, vtlačení výztužné tkaniny, přehlazení stěrky. Další vrstvy podle popisu položky. Včetně rohových lišt na hranách budov.		7,59900				
		pohled SV : $(9,45+3,215)*0,60$		7,59900				
		pohled SZ : $(48,50-2,40)*0,60$		27,66000				
		pohled JZ : $(8,31+0,90)*0,60$		5,52600				
		pohled JV : $(36,175+16,425)*0,60$		31,56000				
68	622311525RV1	Zateplení soklu extrudovaným polystyrénem, tloušťky 160 mm, zakončené stěrkou s výztužnou tkaninou	m2	11,87100	1 128,00	13 390,49	801-1	RTS 19/ I
		nanesení lepicího tmelu na izolační desky, nalepení desek, zajištění talířovými hmoždinkami (6 ks/m2), přebroušení desek, natažení stěrky, vtlačení výztužné tkaniny, přehlazení stěrky. Další vrstvy podle popisu položky. Včetně rohových lišt na hranách budov.		4,38600				
		pohled JZ : $(9,41-2,10)*0,60$		4,38600				
		pohled SZ : $12,475*0,60$		7,48500				
69	622311130RV1	Zateplení fasády , expandovaným polystyrénem, tloušťky 60 mm, zakončené stěrkou s výztužnou tkaninou,	m2	5,07500	588,00	2 984,10	801-1	RTS 19/ I
		nanesení lepicího tmelu na izolační desky, nalepení desek, zajištění talířovými hmoždinkami (6 ks/m2), přebroušení desek EPS, nebo kašírování u minerálních desek, natažení stěrky, vtlačení výztužné tkaniny, přehlazení stěrky. Další vrstvy podle popisu položky. Včetně rohových lišt na hranách budov.						

Položkový soupis prací a dodávek

S:	19006	ZŠ Vsetín, Trávníky - zateplení a výměna oken budovy školní družiny
O:	SO 01	Zateplení a výměna oken
R:	D.1.1	Architektonicko - stavební řešení

P.č.	Číslo položky	Název položky	MJ	Množství	Cena / MJ	Celkem	Ceník	Cen. soustava / platnost
		pohled JZ : 12,50*0,175 pohled SZ : 16,50*0,175		2,18750 2,88750				
70	622311132RV1	Zateplení fasády , expandovaným polystyrénem, tloušťky 100 mm, zakončené stěrkou s výztužnou tkaninou, nanesení lepicího tmelu na izolační desky, nalepení desek, zajištění talířovými hmoždinkami (6 ks/m2), přebroušení desek EPS, nebo kaširování u minerálních desek, natažení stěrky, vtlačení výztužné tkaniny, přehlazení stěrky. Další vrstvy podle popisu položky. Včetně rohových lišt na hranách budov.	m2	13,48550	648,00	8 738,60	801-1	RTS 19/ I
		pohled JZ : 4,00*4,15 -(1,20*1,20)-(0,85*1,97)		16,60000 -3,11450				
71	622311134RV1	Zateplení fasády , expandovaným polystyrénem, tloušťky 140 mm, zakončené stěrkou s výztužnou tkaninou, nanesení lepicího tmelu na izolační desky, nalepení desek, zajištění talířovými hmoždinkami (6 ks/m2), přebroušení desek EPS, nebo kaširování u minerálních desek, natažení stěrky, vtlačení výztužné tkaniny, přehlazení stěrky. Další vrstvy podle popisu položky. Včetně rohových lišt na hranách budov.	m2	6,31085	702,00	4 430,22	801-1	RTS 19/ I
		pohled JZ : (7,69*1,33)/2+(0,90*1,33)		6,31085				
72	622311135RV1	Zateplení fasády , expandovaným polystyrénem, tloušťky 160 mm, zakončené stěrkou s výztužnou tkaninou, nanesení lepicího tmelu na izolační desky, nalepení desek, zajištění talířovými hmoždinkami (6 ks/m2), přebroušení desek EPS, nebo kaširování u minerálních desek, natažení stěrky, vtlačení výztužné tkaniny, přehlazení stěrky. Další vrstvy podle popisu položky. Včetně rohových lišt na hranách budov.	m2	747,49213	734,00	548 659,22	801-1	RTS 19/ I
		pohled SV : (9,57*8,925)+(3,325*3,81) -(1,90*1,30) pohled JZ : (9,57-2,10)*4,705+(8,485+0,94)*3,00 -(0,75*0,75*2) pohled SZ : (36,015*8,925)+(12,485*4,74)+(16,425*3,00) -(0,75*0,75*9)-(2,25*1,35*21)-(2,25*2,25*6) pohled JV : 48,50*8,925 -(2,40*1,60)-(2,25*1,20)-(2,25*2,40*31)		98,08050 -2,47000 63,42135 -1,12500 429,88778 -99,22500 432,86250 -173,94000				

Položkový soupis prací a dodávek

S:	19006	ZŠ Vsetín, Trávníky - zateplení a výměna oken budovy školní družiny
O:	SO 01	Zateplení a výměna oken
R:	D.1.1	Architektonicko - stavební řešení

P.č.	Číslo položky	Název položky	MJ	Množství	Cena / MJ	Celkem	Ceník	Cen. soustava / platnost
73	622311153RV1	Zateplení ostění expandovaným polystyrénem, tloušťky 30 mm, zakončené stěrkou s výztužnou tkaninou	m2	106,57800	815,00	86 861,07	801-1	RTS 19/ I
<p>nanesení lepicího tmelu na izolační desky, nalepení desek, osazení okenních rohových lišt, natažení stěrky, vtažení výztužné tkaniny, přehlazení stěrky. Další vrstvy podle popisu položky. Položky pro zateplení minerální deskou obsahují před armovací vrstvou kašírování desek. Včetně rohových lišt, zakončovacích lišt s okapničkou, napojovacích lišt a výztužné tkaniny.</p> <p>pohled SV : $(1,30+1,90+1,30)*0,26$ 1,17000</p> <p>pohled JZ : $(1,20+1,20+1,20)*0,26+(0,75+0,75+0,75)*0,26*2$ 2,10600</p> <p>pohled SZ : $(2,25+2,25+2,25)*0,26*6+(0,75+0,75+0,75)*0,26*9$ 15,79500</p> <p>$(1,35+2,25+1,35)*0,26*21$ 27,02700</p> <p>pohled JV : $(1,20+2,25+1,20)*0,26+(2,40+2,25+2,40)*0,26*31$ 58,03200</p> <p>$(2,20+2,40+2,20)*0,36$ 2,44800</p>								
74	622311563R00	Zateplení parapetu extrudovaným polystyrénem, tloušťky 30 mm	m2	37,39400	845,00	31 597,93	801-1	RTS 19/ I
<p>nanesení lepicího tmelu na izolační desky, nalepení desek, natažení stěrky, vtažení výztužné tkaniny a přehlazení stěrky. Včetně parapetních lišt.</p> <p>pohled SV : $1,90*0,26$ 0,49400</p> <p>pohled JZ : $(1,20*0,20)+(0,75*0,26*2)$ 0,63000</p> <p>pohled SZ : $(2,25*0,26*27)+(0,75*0,26*9)$ 17,55000</p> <p>pohled JV : $2,25*0,26*32$ 18,72000</p>								
75	622391002R00	Příplatek za montáž KZS na podhledu, bez dodávky materiálu	m2	2,40000	250,00	600,00	801-1	RTS 19/ I
<p>pohled SZ : $2,40*1,00$ 2,40000</p>								
76	622300154R00	Profily zakládací plastové, pro jakoukoliv tloušťku izolantu, montáž	m	136,88500	137,50	18 821,69	801-1	RTS 19/ I
<p>pohled SV : $9,57+3,485$ 13,05500</p> <p>pohled JZ : $(12,325+0,94)*2-(0,85*2)$ 24,83000</p> <p>pohled SZ : $36,175+16,565$ 52,74000</p> <p>pohled JV : $48,66-2,40$ 46,26000</p>								
77	622311113R00	Profily dilatační rohové V	m	20,02000	224,80	4 500,50	801-1	RTS 19/ I
<p>pohled JZ : $(5,305*2)+4,80$ 15,41000</p> <p>pohled JV : $4,61$ 4,61000</p>								

Položkový soupis prací a dodávek

S:	19006	ZŠ Vsetín, Trávníky - zateplení a výměna oken budovy školní družiny
O:	SO 01	Zateplení a výměna oken
R:	D.1.1	Architektonicko - stavební řešení

P.č.	Číslo položky	Název položky	MJ	Množství	Cena / MJ	Celkem	Ceník	Cen. soustava / platnost
78	622319031RT3	Těsnicí prvky expanzní páska mezi soklovým profilem a soklovou deskou, rozměr 15x6 mm, pro spáru šířky 5-10 mm <i>atika : 6,66+29,83</i>	m	36,49000	33,50	1 222,42	801-1	RTS 19/ I
					36,49000			
79	622401937R00	Příplatky k omítce vnějších stěn a štítů za zvýšenou pracnost u menšího rozsahu omítky při úhrnné ploše jednotlivých otvorů v souvisle omítané fasádě, bez části průčelí jinak upravovaného a bez souvislých pásů oken neohraničených omítkou alespoň ze tří stran za provedení styku dvou barevných odstínů u omítky tenkovrstvé (měří se délka přechodu barev) <i>pohled SV : 4,50</i> <i>pohled JZ : 5,70*2</i> <i>pohled JV : 4,70*2</i>	m	25,30000	11,00	278,30	801-1	RTS 19/ I
					4,50000			
					11,40000			
					9,40000			
80	622421131R00	Omítky vnější stěn vápenné nebo vápenocementové hladké, , složitost 1+ 2 <i>pohled SZ : (2,10*1,80)+(2,475*4,25)+6,525*(1,00+0,80)/2</i> <i>pohled JZ : (6,50*4,24)+(0,60+0,60+0,60)*0,10*4</i> <i>-(0,60*0,60*4)</i> <i>pohled JV : (8,825*4,24)+(3,00+3,00+3,00)*0,10</i> <i>-(3,00*3,00)</i> <i>pohled SV : (6,50*4,00)+(0,15*0,24)+(0,60+0,60+0,60)*0,10*4</i> <i>-(0,60*0,60*4)</i>	m2	101,64525	335,80	34 132,47	801-1	RTS 19/ I
					20,17125			
					28,28000			
					-1,44000			
					38,31800			
					-9,00000			
					26,75600			
					-1,44000			
81	622422211R00	Oprava vnějších omítek vápenných a vápenocementových hladkých, stupeň členitosti 1 a 2, v množství opravované plochy přes 10 do 20 %, s barvením na 100% opravované plochy, bez nákladů na umělecké dekorace fasád <i>bez otlučení vadných míst</i> <i>pohled SV : (9,25*8,925)+2,10*(2,70+3,40)/2</i> <i>pohled JZ : (9,25-2,10)*5,53+(12,325*3,00)+8,325*(0,41+1,80)/2</i> <i>(0,90+4,00)*1,80+(2,10*9,70)</i> <i>(1,20+1,20+1,20)*0,10+(1,97+0,85+1,97)*0,10</i> <i>(0,75+0,75+0,75)*0,10*2</i>	m2	841,01975	121,00	101 763,39	801-4	RTS 19/ I
					88,96125			
					85,71363			
					29,19000			
					0,83900			
					0,45000			

Položkový soupis prací a dodávek

S:	19006	ZŠ Vsetín, Trávníky - zateplení a výměna oken budovy školní družiny
O:	SO 01	Zateplení a výměna oken
R:	D.1.1	Architektonicko - stavební řešení

P.č.	Číslo položky	Název položky	MJ	Množství	Cena / MJ	Celkem	Ceník	Cen. soustava / platnost
		$-(1,20*1,20)-(0,85*1,97)-(0,75*0,75*2)$ pohled SZ : $(36,175*8,925)+(12,325*5,53)+(16,425*3,00)$ $(1,05*9,70)+(2,25+2,25+2,25)*0,10*6$ $(1,35+2,25+1,35)*0,10*21+(0,75+0,75+0,75)*0,10*9$ $-(2,25*2,25*6)-(2,25*1,35*21)-(0,75*0,75*9)$ pohled JV : $(48,50*8,925)+(0,375*2,00*2)+(3,15*0,375)$ $(2,375+3,15+2,375)*0,075+(1,05*9,70)$ $-(2,40*1,60)-(2,25*1,20)-(2,25*2,40*31)$						
82	622422311R00	Oprava vnějších omítek vápenných a vápenocementových hladkých, stupeň členitosti 1 a 2, v množství opravované plochy přes 20 do 30 %, s barvením na 100% opravované plochy, bez nákladů na umělecké dekorace fasád	m2	21,17463	158,40	3 354,06	801-4	RTS 19/ I
		bez otlučení vadných míst						
		pohled SV : $(3,325*3,675)+(1,30+1,90+1,30)*0,10-(1,90*1,30)$				10,19938		
		pohled JZ : $0,30*3,655$				1,09650		
		pohled SZ : $3,15*(3,655+3,715)/2+(1,00*2,20*2)+(0,15*0,13*2)$				16,04675		
		$-2,40*(2,60+2,54)/2$				-6,16800		
83	622432112R00	Omítky vnější stěn z umělého kamene v přírodní barvě drtí dekorativní střednězrné, akrylátové	m2	92,35275	515,00	47 561,67	801-1	RTS 19/ I
		pohled SV : $(9,53*0,55)+(6,36*0,40)+(3,215*0,40)$				9,07150		
		pohled JZ : $(1,90+3,86+0,94)*1,70+(0,10*1,70*2)+(0,10*0,90*2)$				11,91000		
		$8,465*(1,70+0,51)/2+(6,50*0,58)$				13,12383		
		$-(0,85*1,70)-(1,20*0,90)$				-2,52500		
		pohled SZ : $36,175*(0,55+0,40)/2+16,565*(0,48+0,61)/2$				26,21105		
		pohled JV : $(48,64-2,40)*(0,65+0,70)/2+(8,825-3,00)*(0,65+0,50)/2$				34,56138		
84	622451131R00	Omítky vnější cementové stěn nebo štítů hladké stupeň složitosti I až II	m2	8,19225	406,00	3 326,05	801-1	RTS 19/ I
		pohled SV : $6,50*0,40$				2,60000		
		pohled JZ : $6,50*0,48$				3,12000		
		pohled JV : $(8,825-3,00)*(0,45+0,37)/2+(0,10*0,42*2)$				2,47225		

Položkový soupis prací a dodávek

S:	19006	ZŠ Vsetín, Trávníky - zateplení a výměna oken budovy školní družiny
O:	SO 01	Zateplení a výměna oken
R:	D.1.1	Architektonicko - stavební řešení

P.č.	Číslo položky	Název položky	MJ	Množství	Cena / MJ	Celkem	Ceník	Cen. soustava / platnost
85	622471111R00	Nátěr vnějších stěn proti řasám a houbám preventivní <i>viz Technická zpráva : 30,00</i>	m2	30,00000	81,10	2 433,00	801-1	RTS 19/ I
					30,00000			
86	622471317RS8	Nátěry a nástřiky vnějších stěn a pilířů základním a krycím nátěrem (nebo přestříkem povrchu) hmota silikátová, složitost 1 ÷ 2, Penetrace + 2 x krycí nátěr. 1.NP : 113) : (0,10+1,00)*4,10 115) : 6,15*4,10	m2	29,72500	222,50	6 613,81	801-1	RTS 19/ I
					4,51000			
					25,21500			
87	622471328R00	Nátěry a nástřiky vnějších stěn a pilířů základním a krycím nátěrem (nebo přestříkem povrchu) antigrffiti, složitost 1 ÷ 2 Penetrace + 2 x krycí nátěr. pohled SV : (9,57+3,20)*2,00 pohled SZ : (36,18+1,60+1,72+16,42+2,38)*2,00 pohled JZ : (9,58+3,84+6,50)*2,00	m2	181,98000	133,50	24 294,33	801-1	RTS 19/ I
					25,54000			
					116,60000			
					39,84000			
88	622481211RT2	Vyztužení povrchových úprav vnějších stěn stěrkou s vyztužnou sklotextilní tkaninou, s dodávkou sítě a stěrkového tmelu pohled SV : 2,10*(2,70+3,40)/2+(6,34*4,40) (0,60+0,60+0,60)*0,10*4 -(0,60*0,60*4) pohled JZ : (2,10*9,70)+(6,50*4,82) (0,60+0,60+0,60)*0,10*4 (0,30+1,20+0,30)*0,15+(0,10*0,90*2) (0,30+0,90+0,30)*0,16+(0,10*1,70*2) -(0,60*0,60*4) pohled SZ : (0,89*5,80)+(1,05*3,90)+0,16*(8,925+5,20) pohled JV : (0,89*5,80)+(1,05*3,90)+8,825*(4,79+4,64)/ (3,30+3,00+3,30)*0,10+0,16*(8,925+4,70) -(3,00*3,30)	m2	141,21488	211,50	29 866,95	801-1	RTS 19/ I
					34,30100			
					0,72000			
					-1,44000			
					51,70000			
					0,72000			
					0,45000			
					0,58000			
					-1,44000			
					11,51700			
					50,86688			
					3,14000			
					-9,90000			

Položkový soupis prací a dodávek

S:	19006	ZŠ Vsetín, Trávníky - zateplení a výměna oken budovy školní družiny
O:	SO 01	Zateplení a výměna oken
R:	D.1.1	Architektonicko - stavební řešení

P.č.	Číslo položky	Název položky	MJ	Množství	Cena / MJ	Celkem	Ceník	Cen. soustava / platnost
89	622481291R00	Vyztužení povrchových úprav vnějších stěn montáž výztužné lišty rohové a dilatační- bez dodávky materiálu	m	82,01500	44,00	3 608,66	801-1	RTS 19/ I
		pohled SV : $(0,60+0,60+0,60)*4+(3,40*2)$		14,00000				
		pohled SZ : $(0,87+3,15+0,87)+(0,15*2)+1,70$		6,89000				
		pohled JV : $(0,60+2,50+0,60)+(0,15*2)+(3,30+3,00+3,30)+4,69+4,61$		22,90000				
		2,60+3,15+2,60		8,35000				
		pohled JZ : $(2,375+0,75)+0,15+(0,60+0,60+0,60)*4+(9,70*2)$		29,87500				
90	622481292R00	Vyztužení povrchových úprav vnějších stěn montáž výztužné lišty okenní a podokenní - bez dodávky materiálu	m	39,36000	44,00	1 731,84	801-1	RTS 19/ I
		viz Výpis vnějších parapetů :						
		1/K : 0,26*2*58		30,16000				
		2/K : 0,26*2*1		0,52000				
		3/K : 0,26*2*11		5,72000				
		4/K : 0,12*2*8		1,92000				
		5/K : 0,26*2*1		0,52000				
		6/K : 0,26*2*1		0,52000				
91	622904112R00	Očištění fasád tlakovou vodou, složitost fasády 1 - 2	m2	870,86438	35,00	30 480,25	801-1	RTS 19/ I
		Odkaz na mn. položky pořadí 64 : 8,67000		8,67000				
		Odkaz na mn. položky pořadí 81 : 841,01975		841,01975				
		Odkaz na mn. položky pořadí 82 : 21,17463		21,17463				
92	622904112R00	Očištění fasád tlakovou vodou, složitost fasády 1 - 2	m2	187,78408	35,00	6 572,44	801-1	RTS 19/ I
		plochá střecha - nezateplená : 8,675*6,20		53,78500				
		$(8,825+6,20+8,825)*0,15+(6,20*0,10)$		4,19750				
		$8,675*(0,10+0,30)/2*2$		3,47000				
		plochá střecha - zateplená : $(3,20*3,175)+(16,435*3,235)+(5,41*7,41)$		103,41533				
		$(3,85*6,525)-(2,10*1,05)$		22,91625				
93	622311519V00	Zateplovací systém, fasáda, XPS tl. 30 mm, zakončený stěrkou s výztužnou tkaninou	m2	0,94500	744,00	703,08		Vlastní
		pohled SZ : 3,15*0,30		0,94500				

Položkový soupis prací a dodávek

S:	19006	ZŠ Vsetín, Trávníky - zateplení a výměna oken budovy školní družiny
O:	SO 01	Zateplení a výměna oken
R:	D.1.1	Architektonicko - stavební řešení

P.č.	Číslo položky	Název položky	MJ	Množství	Cena / MJ	Celkem	Ceník	Cen. soustava / platnost
94	622311830V00	Zateplovací systém, fasáda, miner.desky PV 30 mm, zakončený stěrkou s výztužnou tkaninou	m2	13,65440	982,00	13 408,62		Vlastní
		pohled SZ : (2,40*1,00)+(0,565*2,23*2)+(3,47*1,49)		10,09020				
		(1,03*2,17*2)+(0,15*0,13*2)-(3,15*0,30)		3,56420				
95	622319001V00	KZS příplatek za zátky polystyrénové	m2	856,57948	10,00	8 565,79		Vlastní
		Odkaz na mn. položky pořadí 67 : 72,34500		72,34500				
		Odkaz na mn. položky pořadí 68 : 11,87100		11,87100				
		Odkaz na mn. položky pořadí 69 : 5,07500		5,07500				
		Odkaz na mn. položky pořadí 70 : 13,48550		13,48550				
		Odkaz na mn. položky pořadí 71 : 6,31085		6,31085				
		Odkaz na mn. položky pořadí 72 : 747,49213		747,49213				
96	622319002V00	KZS příplatek za zátky minerální	m2	13,65440	15,00	204,82		Vlastní
		Odkaz na mn. položky pořadí 94 : 13,65440		13,65440				
97	283502181R	profil plastový stavební zakládací, úhelníkový; s tkaninou	m	139,62270	84,40	11 784,16	SPCM	RTS 19/ I
		Odkaz na mn. položky pořadí 76 : 136,88500*1,02		139,62270				
98	283502183R	profil plastový stavební soklový; s tkaninou, s okapničkou; velikost ok 10x15 mm	m	139,62270	55,10	7 693,21	SPCM	RTS 19/ I
		Odkaz na mn. položky pořadí 76 : 136,88500*1,02		139,62270				
99	55392740.AR	lišta rohová; s integrovanou síťovinou; materiál Al	m	86,11575	14,50	1 248,68	SPCM	RTS 19/ I
		Odkaz na mn. položky pořadí 89 : 82,01500*1,05		86,11575				
100	pc 62001	Profil připojovací parapetního plechu dl. 2,0 m	kus	20,66400	29,00	599,26		Vlastní
		(39,36/2,00)*1,05		20,66400				
Díl: 63		Podlahy a podlahové konstrukce				55 214,77		
101	631312141R00	Doplnění mazanin betonem prostým rýh v dosavadních mazaninách	m3	0,06795	5 850,00	397,51	801-4	RTS 19/ I
		prostým betonem (s dodáním hmot) bez potěru,						
		1.NP :						
		1.NP :						
		101) : 2,40*0,15*0,07		0,02520				
		108) : 2,40*0,15*0,07		0,02520				

Položkový soupis prací a dodávek

S:	19006	ZŠ Vsetín, Trávníky - zateplení a výměna oken budovy školní družiny
O:	SO 01	Zateplení a výměna oken
R:	D.1.1	Architektonicko - stavební řešení

P.č.	Číslo položky	Název položky	MJ	Množství	Cena / MJ	Celkem	Ceník	Cen. soustava / platnost
		113) : 3,00*0,15*0,03 116) : 0,90*0,15*0,03		0,01350 0,00405				
102	632451022R00	Vyrovnávací potěr z cementové malty v pásu o průměrné (střední) tloušťce od 20 do 30 mm na zdivu jako podklad např. pod izolaci, na parapetech z prefabrikovaných dílců, pod oplechování apod., vodorovný nebo ve spádu do 15°, hlazený dřevěným hladítkem, 1.NP : 113) : 3,00*0,15 116) : 0,90*0,15	m2	0,58500	265,00	155,03	801-1	RTS 19/ I
103	632451023R00	Vyrovnávací potěr z cementové malty v pásu o průměrné (střední) tloušťce od 30 do 40 mm na zdivu jako podklad např. pod izolaci, na parapetech z prefabrikovaných dílců, pod oplechování apod., vodorovný nebo ve spádu do 15°, hlazený dřevěným hladítkem, pohled SZ : 3,15*0,90 pohled JV : 2,50*0,60 pohled JZ : 2,475*0,75	m2	6,19125	295,00	1 826,42	801-1	RTS 19/ I
104	632921911R00	Dlažba vnitřní nebo vnější při objektu z dlaždic betonových kladených do písku se zalitím spár na celou výšku cementovou maltou pro spárování o tloušťce dlaždic 40 mm vodorovná nebo ve spádu do 15° od vodorovné roviny pohled SZ : 1,55*0,60 pohled JV : (6,10+30,00)*0,90	m2	33,42000	496,00	16 576,32	801-1	RTS 19/ I
105	632921913R00	Dlažba vnitřní nebo vnější při objektu z dlaždic betonových kladených do písku se zalitím spár na celou výšku cementovou maltou pro spárování o tloušťce dlaždic 60 mm vodorovná nebo ve spádu do 15° od vodorovné roviny pohled SZ : (16,35+0,60+36,175)*0,50 pohled SV : (9,10+6,31)*0,50 pohled JV : 9,45*0,50	m2	34,39250	565,00	19 431,76	801-1	RTS 19/ I

Položkový soupis prací a dodávek

S:	19006	ZŠ Vsetín, Trávníky - zateplení a výměna oken budovy školní družiny
O:	SO 01	Zateplení a výměna oken
R:	D.1.1	Architektonicko - stavební řešení

P.č.	Číslo položky	Název položky	MJ	Množství	Cena / MJ	Celkem	Ceník	Cen. soustava / platnost
		pohled JZ : 6,30*0,50		3,15000				
		Odkaz na mn. položky pořadí 3 : 7,75000*-1		-7,75000				
106	639561121R00	Obrubník pro okapový chodník výšky 250 mm, šedý	m	86,96500	193,50	16 827,73	801-1	RTS 19/ I
		se zřízením lože z betonu prostého tl. 5 až 10 cm. Včetně dodávky obrubníku.						
		pohled SZ : 0,50+16,40+0,60+36,175		53,67500				
		pohled SV : 10,53+5,81		16,34000				
		pohled JV : 9,00+0,50		9,50000				
		pohled JZ : 6,95+0,50		7,45000				
Díl: 64		Výplně otvorů				60 188,96		
107	648991113R00	Osazení parapetních desek z plastických hmot šířky nad 200 mm	m	148,90000	131,00	19 505,90	801-1	RTS 19/ I
		a poloplastických hmot na montážní pěnu, zapravení omítky pod parapetem, těsnění spáry mezi parapetem a rámem okna, dodávka silikonu.						
		viz Výpis vnitřních parapetů :						
		1/P : 2,25*57		128,25000				
		2/P : 1,90*1		1,90000				
		3/P : 0,75*11		8,25000				
		4/P : 0,60*8		4,80000				
		5/P : 1,20*1		1,20000				
		6/P : 2,25*2		4,50000				
108	607800282R	parapet vnitřní š = 250 mm; materiál - povrch laminátová fólie 0,6 mm; materiál - jádro vlhkuodolná DTD 16 mm; dekor buk, zlatý dub, mahagon, ořech, carera, olše, světlý dub, tmavý dub, šedý, onyx, kraket, javor, třešeň	m	141,07500	225,00	31 741,88	SPCM	RTS 19/ I
		1/P : 2,25*57*1,10		141,07500				
109	607800283R	parapet vnitřní š = 300 mm; materiál - povrch laminátová fólie 0,6 mm; materiál - jádro vlhkuodolná DTD 16 mm; dekor buk, zlatý dub, mahagon, ořech, carera, olše, světlý dub, tmavý dub, šedý, onyx, kraket, javor, třešeň	m	22,71500	245,00	5 565,18	SPCM	RTS 19/ I
		2/P : 1,90*1*1,10		2,09000				
		3/P : 0,75*11*1,10		9,07500				

Položkový soupis prací a dodávek

S:	19006	ZŠ Vsetín, Trávníky - zateplení a výměna oken budovy školní družiny
O:	SO 01	Zateplení a výměna oken
R:	D.1.1	Architektonicko - stavební řešení

P.č.	Číslo položky	Název položky	MJ	Množství	Cena / MJ	Celkem	Ceník	Cen. soustava / platnost
		4/P : 0,60*8*1,10		5,28000				
		5/P : 1,20*1*1,10		1,32000				
		6/P : 2,25*2*1,10		4,95000				
110	60780050R	krytka parapetu plast; rozměr 600 mm	kus	160,00000	21,10	3 376,00	SPCM	RTS 19/ I
		1/P : 2,00*57		114,00000				
		2/P : 2,00*1		2,00000				
		3/P : 2,00*11		22,00000				
		4/P : 2,00*8		16,00000				
		5/P : 2,00*1		2,00000				
		6/P : 2,00*2		4,00000				
Díl: 91		Doplňující práce na komunikaci				18 271,30		
111	917862111R00	Osazení silničního nebo chodníkového obrubníku stojatého, s boční opěrou z betonu prostého, do lože z betonu prostého C 12/15	m	39,10000	295,00	11 534,50	822-1	RTS 19/ I
		S dodáním hmot pro lože tl. 80-100 mm.						
		pohled JV : 0,90+6,20+30,00		37,10000				
		pohled SZ : 1,00+1,00		2,00000				
112	919735122R00	Řezání stávajících krytů nebo podkladů betonových, hloubky přes 50 do 100 mm	m	17,40000	121,00	2 105,40	822-1	RTS 19/ I
		včetně spotřeby vody						
		1.NP :						
		101) : 2,40*2		4,80000				
		108) : 2,40*2		4,80000				
		113) : 3,00*2		6,00000				
		116) : 0,90*2		1,80000				
113	59217421R	obrubník chodníkový materiál beton; l = 1000,0 mm; š = 100,0 mm; h = 250,0 mm; barva šedá	kus	40,27300	115,00	4 631,40	SPCM	RTS 19/ I
		Odkaz na mn. položky pořadí 111 : 39,10000*1,03		40,27300				
Díl: 94		Lešení a stavební výtahy				255 093,42		

Položkový soupis prací a dodávek

S:	19006	ZŠ Vsetín, Trávníky - zateplení a výměna oken budovy školní družiny
O:	SO 01	Zateplení a výměna oken
R:	D.1.1	Architektonicko - stavební řešení

P.č.	Číslo položky	Název položky	MJ	Množství	Cena / MJ	Celkem	Ceník	Cen. soustava / platnost
114	941941041R00	Montáž lešení lehkého pracovního řadového s podlahami šířky od 1,00 do 1,20 m, výšky do 10 m	m2	956,54151	52,20	49 931,47	800-3	RTS 19/ I
včetně kotvení								
pohled SV : $(1,20+9,57+1,20)*7,99$				95,64030				
pohled JZ : $(1,20+9,57-2,10+1,20)*3,90$				38,49300				
$(1,20+2,10+1,20)*7,681$				34,56450				
pohled SZ : $(1,20+36,175)*(7,99+7,84)/2+(12,645+1,20)*3,90$				349,81863				
$(0,89+1,20)*7,681$				16,05329				
pohled JV : $(1,20+48,82+1,20)*(7,94+7,91)/2$				405,91850				
$(0,89+1,20)*7,681$				16,05329				
115	941941291R00	Montáž lešení lehkého pracovního řadového s podlahami příplatek za každý další i započatý měsíc použití lešení šířky od 1,00 do 1,20 m a výšky do 10 m	m2	2 869,62452	31,80	91 254,06	800-3	RTS 19/ I
včetně kotvení								
Odkaz na mn. položky pořadí 114 : 956,54151*3				2 869,62452				
116	941941841R00	Demontáž lešení lehkého řadového s podlahami šířky přes 1 do 1,2 m, výšky do 10 m	m2	956,54151	32,00	30 609,33	800-3	RTS 19/ I
Odkaz na mn. položky pořadí 114 : 956,54151				956,54151				
117	941955001R00	Lešení lehké pracovní pomocné pomocné, o výšce lešeňové podlahy do 1,2 m	m2	46,02820	95,00	4 372,68	800-3	RTS 19/ I
1.NP :								
101) : $(2,15+1,20)*1,20$				4,02000				
113) : $5,75*1,20$				6,90000				
114) : $2,685*1,20$				3,22200				
115) : $(1,10*0,80)+(1,465*1,20)$				2,63800				
116) : $3,75*1,20$				4,50000				
117) : $4,10*1,20$				4,92000				
120) : $5,30*1,20$				6,36000				
121) : $1,275*1,20$				1,53000				
122) : $4,80*1,20$				5,76000				

Položkový soupis prací a dodávek

S:	19006	ZŠ Vsetín, Trávníky - zateplení a výměna oken budovy školní družiny
O:	SO 01	Zateplení a výměna oken
R:	D.1.1	Architektonicko - stavební řešení

P.č.	Číslo položky	Název položky	MJ	Množství	Cena / MJ	Celkem	Ceník	Cen. soustava / platnost
		124) : 0,80*1,20		0,96000				
		pohled SZ : 2,34*2,23		5,21820				
118	941955002R00	Lešení lehké pracovní pomocné pomocné, o výšce lešeňové podlahy přes 1,2 do 1,9 m	m2	216,55200	105,00	22 737,96	800-3	RTS 19/ I
		1.NP :						
		102) : 27,80*1,20		33,36000				
		103) : (8,50+8,50)*1,20		20,40000				
		104) : 8,75*1,20		10,50000				
		105) : 8,75*1,20		10,50000				
		106) : 5,70*1,20		6,84000				
		107) : 2,86*1,20		3,43200				
		108) : 2,65*1,20		3,18000				
		110) : 2,775*1,20		3,33000				
		111) : 2,90*1,20		3,48000				
		112) : 2,775*1,20		3,33000				
		113) : 5,40*1,20		6,48000				
		2.NP :						
		202) : 32,90*1,20		39,48000				
		203) : (8,50+8,50)*1,20		20,40000				
		204) : 8,75*1,20		10,50000				
		205) : 8,75*1,20		10,50000				
		206) : 8,75*1,20		10,50000				
		207) : 8,75*1,20		10,50000				
		208) : 3,70*1,20		4,44000				
		pohled SV : (1,20+2,10+1,20)*1,20		5,40000				
119	941955003R00	Lešení lehké pracovní pomocné pomocné, o výšce lešeňové podlahy přes 1,9 do 2,5 m	m2	41,56800	115,00	4 780,32	800-3	RTS 19/ I
		1.NP :						
		113) : 6,15*1,20		7,38000				

Položkový soupis prací a dodávek

S:	19006	ZŠ Vsetín, Trávníky - zateplení a výměna oken budovy školní družiny
O:	SO 01	Zateplení a výměna oken
R:	D.1.1	Architektonicko - stavební řešení

P.č.	Číslo položky	Název položky	MJ	Množství	Cena / MJ	Celkem	Ceník	Cen. soustava / platnost
		115) : 1,80*1,20 pohled SV : (3,195+1,20)*1,20 pohled SZ : (1,20+19,895+1,20)*1,20		2,16000 5,27400 26,75400				
120	941955004R00	Lešení lehké pracovní pomocné, o výšce lešeňové podlahy přes 2,5 do 3,5 m pohled SV : (6,34+1,20)*1,20 pohled JZ : (6,50+1,20)*1,20+(12,485+0,96+1,20)*1,20 pohled JV : (1,20+8,875+1,20)*1,20	m2	49,39200	125,00	6 174,00	800-3	RTS 19/ I
121	941955102R00	Lešení lehké pracovní pomocné ve schodišti, o výšce lešeňové podlahy přes 1,5 do 3,5 m 2.NP : 201) : 2,65*1,20	m2	3,18000	155,00	492,90	800-3	RTS 19/ I
122	944944011R00	Montáž ochranné sítě z umělých vláken pohled SV : (1,20+9,57+1,20)*9,79 pohled JZ : (1,20+9,57-2,10+1,20)*5,70 (1,20+2,10+1,20)*9,41 pohled SZ : (1,20+36,175)*(9,79+9,64)/2+(12,645+1,20)*5,70 (0,89+1,20)*9,481 pohled JV : (1,20+48,82+1,20)*(9,74+9,71)/2 (0,89+1,20)*9,481	m2	1 195,55001	5,90	7 053,75	800-3	RTS 19/ I
123	944944031R00	Montáž ochranné sítě příplatek k ceně za každý další i započatý měsíc použití ochranných sítí z umělých vláken Odkaz na mn. položky pořadí 122 : 1195,55001*3	m2	3 586,65002	8,80	31 562,52	800-3	RTS 19/ I
124	944944081R00	Demontáž ochranné sítě z umělých vláken Odkaz na mn. položky pořadí 122 : 1195,55001	m2	1 195,55001	3,50	4 184,43	800-3	RTS 19/ I
125	944945012R00	Montáž záchytné stříšky šířky do 2 m pohled JV : 4,00	m	4,00000	255,00	1 020,00	800-3	RTS 19/ I

Položkový soupis prací a dodávek

S:	19006	ZŠ Vsetín, Trávníky - zateplení a výměna oken budovy školní družiny
O:	SO 01	Zateplení a výměna oken
R:	D.1.1	Architektonicko - stavební řešení

P.č.	Číslo položky	Název položky	MJ	Množství	Cena / MJ	Celkem	Ceník	Cen. soustava / platnost
126	944945192R00	Montáž zachytné stříšky příplatek k ceně za každý další i započatý měsíc použití zachytné stříšky šířky do 2 m	m	12,00000	55,00	660,00	800-3	RTS 19/ I
					Odkaz na mn. položky pořadí 125 : 4,00000*3			
					12,00000			
127	944945812R00	Demontáž zachytné stříšky šířky do 2 m	m	4,00000	65,00	260,00	800-3	RTS 19/ I
		zřizované současně s lehkým nebo těžkým lešením,						
					Odkaz na mn. položky pořadí 125 : 4,00000			
					4,00000			
Díl: 95		Dokončovací konstrukce na pozemních stavbách				95 599,86		
128	952901110R00	Čištění budov mytím vnějších ploch oken a dveří	m2	304,89550	50,00	15 244,78	801-4	RTS 19/ I

viz Výpis plastových výplní :

01/PL : 2,25*2,40*28	151,20000
01A/PL : 2,25*2,40*3	16,20000
02/PL : 2,25*2,25*3	15,18750
02A/PL : 2,25*2,25*3	15,18750
03/PL : 2,25*1,35*7	21,26250
04/PL : 2,25*1,35*14	42,52500
05/PL : 0,75*0,75*11	6,18750
06/PL : 0,60*0,60*4	1,44000
07/PL : 0,60*0,60*4	1,44000
08/PL : 1,90*1,30*1	2,47000
09/PL : 2,25*1,19*1	2,67750
10/PL : 2,25*2,40*1	5,40000
11/PL : 1,20*1,20*1	1,44000
12/PL : 3,00*3,30*1	9,90000

viz Výpis zámečnických výplní :

1/Z : 2,40*2,20*1	5,28000
2/Z : 2,40*2,20*1	5,28000
3/Z : 0,90*2,02*1	1,81800

Položkový soupis prací a dodávek

S:	19006	ZŠ Vsetín, Trávníky - zateplení a výměna oken budovy školní družiny
O:	SO 01	Zateplení a výměna oken
R:	D.1.1	Architektonicko - stavební řešení

P.č.	Číslo položky	Název položky	MJ	Množství	Cena / MJ	Celkem	Ceník	Cen. soustava / platnost
129	952902110R00	Čištění budov zamestáním v místnostech, chodbách, na schodišti a na půdě <i>podstřešní prostor : 47,60*8,35</i>	m2	397,46000	55,00	21 860,30	801-4	RTS 19/ I
				397,46000				
130	952009001V00	Zakrývání podlah v dotčených místnostech fólií a deskami OSB <i>viz Technická zpráva : 1,00</i>	soubor	1,00000	40 000,00	40 000,00		Vlastní
				1,00000				
131	952901110V00	Čištění mytím vnitřních ploch oken a dveří <i>Odkaz na mn. položky pořadí 128 : 304,89550</i>	m2	304,89550	50,00	15 244,78		Vlastní
				304,89550				
132	952909001V00	Demontáž tabulí a cedulí a zpětná montáž po provedení KZS <i>viz Technická zpráva : tabule a cedule : 5,00</i>	ks	5,00000	650,00	3 250,00		Vlastní
				5,00000				
Díl: 96		Bourání konstrukcí				89 193,37		
133	962081141R00	Bourání zdiva příček ze skleněných tvárnic, tloušťky do 150 mm nebo vybourání otvorů jakýchkoliv rozměrů, včetně pomocného lešení o výšce podlahy do 1900 mm a pro zatížení do 1,5 kPa (150 kg/m2), <i>pohled SV : 1,90*1,70</i>	m2	3,23000	248,00	801,04	801-3	RTS 19/ I
				3,23000				
134	965081712RT1	Bourání podlah z keramických dlaždic, tloušťky do 10 mm, plochy do 1 m2 bez podkladního lože, s jakoukoliv výplní spár <i>1.NP : 101) : 2,55*0,30 108) : 2,65*0,30</i>	m2	1,56000	95,40	148,82	801-3	RTS 19/ I
				1,56000				
135	966067111R00	Rozebrání plotu tyčového laťového prkenného, drátěného, plechového <i>pohled JV : 2,00</i>	m	2,00000	165,00	330,00	801-5	RTS 19/ I
				2,00000				
136	968061112R00	Vyvěšení nebo zavěšení dřevěných křídel oken, plochy do 1,5 m2 oken, dveří a vrat, s uložením a opětovným zavěšením po provedení stavebních změn, <i>pohled SZ : 9,00+(3,00*21)+(2,00*6) pohled JV : (2,00*31)+(3,00*1) pohled JZ : (2,00*1)+2,00</i>	kus	153,00000	8,50	1 300,50	801-3	RTS 19/ I
				153,00000				
137	968061113R00	Vyvěšení nebo zavěšení dřevěných křídel oken, plochy přes 1,5 m2 oken, dveří a vrat, s uložením a opětovným zavěšením po provedení stavebních změn,	kus	74,00000	17,00	1 258,00	801-3	RTS 19/ I
				74,00000				

Položkový soupis prací a dodávek

S:	19006	ZŠ Vsetín, Trávníky - zateplení a výměna oken budovy školní družiny
O:	SO 01	Zateplení a výměna oken
R:	D.1.1	Architektonicko - stavební řešení

P.č.	Číslo položky	Název položky	MJ	Množství	Cena / MJ	Celkem	Ceník	Cen. soustava / platnost
		pohled SZ : 2,00*6		12,00000				
		pohled JV : 2,00*31		62,00000				
138	968061125R00	Vyvěšení nebo zavěšení dřevěných křídel dveří, plochy do 2 m2 oken, dveří a vrat, s uložením a opětovným zavěšením po provedení stavebních změn,	kus	4,00000	14,80	59,20	801-3	RTS 19/ I
		pohled SZ : 2,00		2,00000				
		pohled JV : 2,00		2,00000				
139	968062354R00	Vybourání dřevěných rámu oken dvojitých nebo zdvojených, plochy do 1 m2 včetně pomocného lešení o výšce podlahy do 1900 mm a pro zatížení do 1,5 kPa (150 kg/m2),	m2	6,18750	365,50	2 261,53	801-3	RTS 19/ I
		pohled SZ : 0,75*0,75*9		5,06250				
		pohled JZ : 0,75*0,75*2		1,12500				
140	968062355R00	Vybourání dřevěných rámu oken dvojitých nebo zdvojených, plochy do 2 m2 včetně pomocného lešení o výšce podlahy do 1900 mm a pro zatížení do 1,5 kPa (150 kg/m2),	m2	1,44000	235,10	338,54	801-3	RTS 19/ I
		pohled JZ : 1,20*1,20*1		1,44000				
141	968062356R00	Vybourání dřevěných rámu oken dvojitých nebo zdvojených, plochy do 4 m2 včetně pomocného lešení o výšce podlahy do 1900 mm a pro zatížení do 1,5 kPa (150 kg/m2),	m2	66,37500	161,00	10 686,38	801-3	RTS 19/ I
		pohled SZ : 2,25*1,35*21		63,78750				
		pohled JV : 2,25*1,15*1		2,58750				
142	968062357R00	Vybourání dřevěných rámu oken dvojitých nebo zdvojených, plochy přes 4 m2 včetně pomocného lešení o výšce podlahy do 1900 mm a pro zatížení do 1,5 kPa (150 kg/m2),	m2	197,77500	138,40	27 372,06	801-3	RTS 19/ I
		pohled SZ : 2,25*2,25*6		30,37500				
		pohled JV : 2,25*2,40*31		167,40000				
143	968062747R00	Vybourání dřevěných rámu stěn plných, zesklených nebo výkladních, pevných nebo otevíravých, plochy přes 4 m2 včetně pomocného lešení o výšce podlahy do 1900 mm a pro zatížení do 1,5 kPa (150 kg/m2),	m2	10,56000	79,40	838,46	801-3	RTS 19/ I
		pohled SZ : 2,40*2,20		5,28000				
		pohled JV : 2,40*2,20		5,28000				
144	968071112R00	Vyvěšení nebo zavěšení kovových křídel oken, plochy do 1,5 m2 s případným uložením a opětovným zavěšením po provedení stavebních změn,	kus	8,00000	22,50	180,00	801-3	RTS 19/ I

Položkový soupis prací a dodávek

S:	19006	ZŠ Vsetín, Trávníky - zateplení a výměna oken budovy školní družiny
O:	SO 01	Zateplení a výměna oken
R:	D.1.1	Architektonicko - stavební řešení

P.č.	Číslo položky	Název položky	MJ	Množství	Cena / MJ	Celkem	Ceník	Cen. soustava / platnost
		pohled SV : 4,00 pohled JZ : 4,00		4,00000 4,00000				
145	968071125R00	Vyvěšení nebo zavěšení kovových křídel dveří, plochy do 2 m2 s případným uložením a opětovným zavěšením po provedení stavebních změn, pohled JZ : 1,00	kus	1,00000	33,40	33,40	801-3	RTS 19/ I
146	968071125R00	Vyvěšení nebo zavěšení kovových křídel dveří, plochy do 2 m2 s případným uložením a opětovným zavěšením po provedení stavebních změn, 1.NP : 116) : 1,00	kus	1,00000	33,40	33,40	801-3	RTS 19/ I
147	968071137R00	Vyvěšení nebo zavěšení kovových křídel vrat, plochy přes 4 m2 s případným uložením a opětovným zavěšením po provedení stavebních změn, pohled JV : 2,00	kus	2,00000	148,10	296,20	801-3	RTS 19/ I
148	968072244R00	Vybourání a vyjmutí kovových rámu a rolet rámu, včetně pomocného lešení o výšce podlahy do 1900 mm a pro zatížení do 1,5 kPa (150 kg/m2) okenních jednoduchých, plochy do 1 m2 pohled SZ : 0,75*0,75 pohled SV : 0,60*0,60*4 pohled JZ : 0,60*0,60*4	m2	3,44250	374,00	1 287,50	801-3	RTS 19/ I
149	968072247R00	Vybourání a vyjmutí kovových rámu a rolet rámu, včetně pomocného lešení o výšce podlahy do 1900 mm a pro zatížení do 1,5 kPa (150 kg/m2) okenních jednoduchých, plochy přes 4 m2 1.NP : 104) : (2,25*2,25*3)+(2,25*2,40*3)	m2	31,38750	101,10	3 173,28	801-3	RTS 19/ I
150	968072455R00	Vybourání a vyjmutí kovových rámu a rolet rámu, včetně pomocného lešení o výšce podlahy do 1900 mm a pro zatížení do 1,5 kPa (150 kg/m2) dveřních zárubní, plochy do 2 m2 pohled JZ : 0,85*1,97	m2	1,67450	329,00	550,91	801-3	RTS 19/ I

Položkový soupis prací a dodávek

S:	19006	ZŠ Vsetín, Trávníky - zateplení a výměna oken budovy školní družiny
O:	SO 01	Zateplení a výměna oken
R:	D.1.1	Architektonicko - stavební řešení

P.č.	Číslo položky	Název položky	MJ	Množství	Cena / MJ	Celkem	Ceník	Cen. soustava / platnost
151	968072455R00	Vybourání a vyjmutí kovových rámu a rolet rámu, včetně pomocného lešení o výšce podlahy do 1900 mm a pro zatížení do 1,5 kPa (150 kg/m2) dveřních zárubní, plochy do 2 m2	m2	1,67450	329,00	550,91	801-3	RTS 19/ I
		1.NP :						
		116) : 0,85*1,97		1,67450				
152	968072559R00	Vybourání a vyjmutí kovových rámu a rolet rámu, včetně pomocného lešení o výšce podlahy do 1900 mm a pro zatížení do 1,5 kPa (150 kg/m2) vrat, plochy přes 5 m2	m2	9,90000	124,10	1 228,59	801-3	RTS 19/ I
		pohled JV : 3,00*3,30		9,90000				
153	968091001R00	Vybourání vnitřních parapetů teracových, šířky do 30 cm, tloušťky 3 cm	m	8,50000	51,00	433,50	801-3	RTS 19/ I
		1.NP :						
		117) : 0,85*2		1,70000				
		120) : 0,85*3		2,55000				
		121) : 0,85		0,85000				
		122) : 0,85*3		2,55000				
		124) : 0,85		0,85000				
154	970051160R00	Jádrové vrtání, kruhové prostupy v železobetonu jádrové vrtání , do D 160 mm	m	0,15000	4 400,00	660,00	801-3	RTS 19/ I
		pohled JZ : 0,15		0,15000				
155	970056160R00	Jádrové vrtání, kruhové prostupy v železobetonu příplatek za jádrové vrtání do stropu, do D 160 mm	m	0,15000	2 650,00	397,50	801-3	RTS 19/ I
		Odkaz na mn. položky pořadí 154 : 0,15000		0,15000				
156	974042544R00	Vysekání rýh v betonové a jiné monolitické dlažbě do hloubky 70 mm, šířky do 150 mm	m	3,90000	218,10	850,59	801-3	RTS 19/ I
		s betonovým podkladem,						
		1.NP :						
		113) : 3,00		3,00000				
		116) : 0,90		0,90000				
157	974042554R00	Vysekání rýh v betonové a jiné monolitické dlažbě do hloubky 100 mm, šířky do 150 mm	m	4,80000	278,40	1 336,32	801-3	RTS 19/ I
		s betonovým podkladem,						
		1.NP :						

Položkový soupis prací a dodávek

S:	19006	ZŠ Vsetín, Trávníky - zateplení a výměna oken budovy školní družiny
O:	SO 01	Zateplení a výměna oken
R:	D.1.1	Architektonicko - stavební řešení

P.č.	Číslo položky	Název položky	MJ	Množství	Cena / MJ	Celkem	Ceník	Cen. soustava / platnost
		101) : 2,40		2,40000				
		108) : 2,40		2,40000				
158	976074121R00	Vybourání kovových doplňkových konstrukcí kotevních želez , zapuštěných do 300 mm ve zdivu nebo dlažbě z jakýchkoliv cihel, na jakoukoliv maltu vápennou nebo vápenocementovou	kus	2,00000	104,00	208,00	801-3	RTS 19/ I
		viz Technická zpráva : konzoly vlajkonosičů : 2,00		2,00000				
159	978013141R00	Otlučení omítek vápenných nebo vápenocementových vnitřních s vyškrabáním spár, s očištěním zdiva stěn, v rozsahu do 30 %	m2	29,31500	24,30	712,35	801-3	RTS 19/ I
		1.NP :						
		113) : 1,00*4,10		4,10000				
		115) : 6,15*4,10		25,21500				
160	978036131R00	Otlučení vnějších omítek šlechtěných břizolitových, v rozsahu do 20 %	m2	849,74225	14,10	11 981,37	801-3	RTS 19/ I
		pohled SV : $(9,25*8,925)+2,10*(2,70+3,40)/2$		88,96125				
		pohled JZ : $(9,25-2,10)*5,53+(12,325*3,00)+8,325*(0,41+1,80)/2$		85,71363				
		$(0,90+4,00)*1,80+(2,10*9,70)$		29,19000				
		$(1,20+1,20+1,20)*0,10+(1,97+0,85+1,97)*0,10$		0,83900				
		$(0,75+0,75+0,75)*0,10*2$		0,45000				
		$(2,475*0,75)+(0,75+2,475)*0,15$		2,34000				
		$-(1,20*1,20)-(0,85*1,97)-(0,75*0,75*2)$		-4,23950				
		pohled SZ : $(36,175*8,925)+(12,325*5,53)+(16,425*3,00)$		440,29413				
		$(1,05*9,70)+(2,25+2,25+2,25)*0,10*6$		14,23500				
		$(1,35+2,25+1,35)*0,10*21+(0,75+0,75+0,75)*0,10*9$		12,42000				
		$(3,15*0,90)+(0,90+3,15+0,90)*0,15$		3,57750				
		$-(2,25*2,25*6)-(2,25*1,35*21)-(0,75*0,75*9)$		-99,22500				
		pohled JV : $(48,50*8,925)+(0,375*2,00*2)+(3,15*0,375)$		435,54375				
		$(2,375+3,15+2,375)*0,075+(1,05*9,70)$		10,77750				
		$(3,50*0,60)+(0,60+3,50+0,60)*0,15$		2,80500				

Položkový soupis prací a dodávek

S:	19006	ZŠ Vsetín, Trávníky - zateplení a výměna oken budovy školní družiny
O:	SO 01	Zateplení a výměna oken
R:	D.1.1	Architektonicko - stavební řešení

P.č.	Číslo položky	Název položky	MJ	Množství	Cena / MJ	Celkem	Ceník	Cen. soustava / platnost
		-(2,40*1,60)-(2,25*1,20)-(2,25*2,40*31)				-173,94000		
161	978036191R00	Otlučení vnějších omítek šlechtěných břizolitových, v rozsahu do 100 % pohled SZ : (2,10*1,80)+(2,475*4,25)+6,525*(1,00+0,80)/2 pohled JZ : (6,50*4,24)+(0,60+0,60+0,60)*0,10*4 -(0,60*0,60*4) pohled JV : (8,825*4,24)+(3,00+3,00+3,00)*0,30 -(3,00*3,00) pohled SV : (6,50*4,00)+(0,15*0,24)+(0,60+0,60+0,60)*0,10*4 -(0,60*0,60*4)	m2	103,44525	66,40	6 868,76	801-3	RTS 19/ I
						20,17125		
						28,28000		
						-1,44000		
						40,11800		
						-9,00000		
						26,75600		
						-1,44000		
162	978057831R00	Odsekání a odebrání obkladů ze schodišťových konstrukcí dřevěných, podstupnic včetně otlučení podkladní omítky až na zdivo, obklad parapetů : 1/P : 2,25*57	m	128,25000	41,90	5 373,68	801-3	RTS 19/ I
						128,25000		
163	978059631R00	Odsekání a odebrání obkladů stěn z obkladaček vnějších z jakýchkoliv materiálů, plochy přes 2 m2 včetně otlučení podkladní omítky až na zdivo, pohled SV : (3,325*3,675)+(1,70+1,90+1,70)*0,10-(1,90*1,70) pohled JZ : 0,30*3,655 pohled SZ : 3,15*(3,655+3,715)/2+(1,00*2,20*2)+(0,15*0,13*2) -2,40*(2,60+2,54)/2 z toho 30% : -(20,49472*0,70)	m2	6,14832	125,50	771,61	801-3	RTS 19/ I
						9,51938		
						1,09650		
						16,04675		
						-6,16800		
						-14,34630		
164	979054441R00	Očištění vybouraných obrubníků, dlaždic dlaždic, desek nebo tvarovek s původním vyplněním spár kamenivem těžným krajníků, desek nebo panelů od spojovacího materiálu s odklizením a uložením očištěných hmot a spojovacího materiálu na skládku na vzdálenost do 10 m Odkaz na mn. položky pořadí 3 : 7,75000	m2	7,75000	51,50	399,13	822-1	RTS 19/ I
						7,75000		
165	722130919R00	Opravy vodovodního potrubí závitového přefezání ocelové trubky, přes DN 50 do DN 100	kus	3,00000	74,00	222,00	800-721	RTS 19/ I

Položkový soupis prací a dodávek

S:	19006	ZŠ Vsetín, Trávníky - zateplení a výměna oken budovy školní družiny
O:	SO 01	Zateplení a výměna oken
R:	D.1.1	Architektonicko - stavební řešení

P.č.	Číslo položky	Název položky	MJ	Množství	Cena / MJ	Celkem	Ceník	Cen. soustava / platnost
		ocelové sloupky oplocení : 3,00				3,00000		
166	968095001V00	Bourání dřevotřískové podparapetní krycí desky š. do 10 cm s kotebními špalíky viz Výpis vnitřních parapetů : 1/P : 2,25*57	m	128,25000	30,80	3 950,10		Vlastní
				128,25000				
167	978021191V00	Otlučení cementových omítek vnějších stěn do 100% pohled SV : (6,50*0,40)+(9,25*0,55) pohled JZ : 6,50*0,48 pohled SZ : 36,175*(0,55+0,34)/2+16,425*(0,38+0,51)/2 pohled JV : (8,825-3,00)*(0,45+0,37)/2+(0,30*0,42*2)	m2	36,85475	62,40	2 299,74		Vlastní
				7,68750				
				3,12000				
				23,40700				
				2,64025				
Díl: 99		Staveništní přesun hmot				121 163,35		
168	999281211R00	Přesun hmot pro opravy a údržbu objektů pro opravy a údržbu vnějších plášťů dosavadních objektů výšky do 25 m oborů 801, 803, 811 a 812	t	200,27000	605,00	121 163,35	801-4	RTS 19/ I
Díl: 711		Izolace proti vodě				15 868,56		
169	711212000R00	Izolace proti vodě nátěr podkladní pod hydroizolační stěrky Odkaz na mn. položky pořadí 170 : 1,56000	m2	1,56000	65,10	101,56	800-711	RTS 19/ I
				1,56000				
170	711212002R00	Izolace proti vodě stěrka hydroizolační proti vlhkosti 1.NP : 101) : 2,55*0,30 108) : 2,65*0,30	m2	1,56000	685,00	1 068,60	800-711	RTS 19/ I
				0,76500				
				0,79500				
171	711823121RT4	Ochrana konstrukcí nopovou fólií svisle, výška nopu 8 mm, včetně dodávky fólie Odkaz na mn. položky pořadí 172 : 111,68000*0,5	m2	55,84000	101,10	5 645,42	800-711	RTS 19/ I
				55,84000				
172	711823129RT1	Ochrana konstrukcí nopovou fólií ukončovací lišta, , bez dodávky lišty pohled SZ : 16,50+0,16+0,14+36,175 pohled SV : 3,325+9,53 pohled JV : 6,35+30,00+9,50	m	111,68000	75,40	8 420,67	800-711	RTS 19/ I
				52,97500				
				12,85500				
				45,85000				
173	998711201R00	Přesun hmot pro izolace proti vodě svisle do 6 m	%	152,36300	4,15	632,31	800-711	RTS 19/ I

Položkový soupis prací a dodávek

S:	19006	ZŠ Vsetín, Trávníky - zateplení a výměna oken budovy školní družiny
O:	SO 01	Zateplení a výměna oken
R:	D.1.1	Architektonicko - stavební řešení

P.č.	Číslo položky	Název položky	MJ	Množství	Cena / MJ	Celkem	Ceník	Cen. soustava / platnost	
50 m vodorovně měřeno od těžiště půdorysné plochy skládky do těžiště půdorysné plochy objektu									
Díl: 712		Povlakové krytiny							134 176,88
174	712300833RT1	Odstranění povlakové krytiny a mechu na střeších plochých do 10° povlakové krytiny třivrstvé, z ploch jednotlivě do 10 m	m2	10,71150	23,53	252,04	800-711	RTS 19/ I	
					1,86000				
					8,85150				
175	712300841RT1	Odstranění povlakové krytiny a mechu na střeších plochých do 10° mechu s odškrabáním a urovnáním povrchu s očištěním běžný stupeň znečištění	m2	61,45250	23,53	1 445,98	800-711	RTS 19/ I	
					53,78500				
					4,19750				
					3,47000				
176	712300951RT4	Oprava povlakové krytiny střež plochých do 10° oprava boulí NAIP pásy přitavením příplatek za správkový kus,	m2	20,21665	294,12	5 946,12	800-711	RTS 19/ I	
					53,78500				
					103,41533				
					25,12125				
					-162,10492				
177	712311101RZ1	Povlakové krytiny střež do 10° za studena nátěrem 1 x, penetračním nebo asfaltovým lakem, včetně dodávky materiálu	m2	53,78500	58,82	3 163,63	800-711	RTS 19/ I	
					53,78500				
178	712341559RT1	Povlakové krytiny střež do 10° pásy přitavením v celé ploše, 1 vrstva, bez dodávky pásu	m2	53,78500	94,12	5 062,24	800-711	RTS 19/ I	
					53,78500				
179	712373111RT1	Povlakové krytiny střež do 10° termoplasty kotvené do betonu, 6 kotev/m2, pro tl. izolace do 200 mm, bez dodávky fólie,	m2	115,35288	329,41	37 998,39	800-711	RTS 19/ I	
					115,35288				
180	712373111RV1	Povlakové krytiny střež do 10° termoplasty kotvené do betonu, 6 kotev/m2, pro tl. izolace do 300 mm, bez dodávky fólie,	m2	9,65200	376,47	3 633,69	800-711	RTS 19/ I	

Položkový soupis prací a dodávek

S:	19006	ZŠ Vsetín, Trávníky - zateplení a výměna oken budovy školní družiny
O:	SO 01	Zateplení a výměna oken
R:	D.1.1	Architektonicko - stavební řešení

P.č.	Číslo položky	Název položky	MJ	Množství	Cena / MJ	Celkem	Ceník	Cen. soustava / platnost
		plochá střecha - zateplená : 3,04*3,175			9,65200			
181	712378005R00	Povlakové krytiny střech do 10° termoplasty Doplnkové konstrukce k povlakovým krytinám z fólií stěnová lišta vyhnutá, RŠ 70 mm, z pozinkovaného plechu s povrchovou úpravou PVC	m	39,75000	129,41	5 144,05	800-711	RTS 19/ I
včetně dodávek výrobků								
viz Výpis klempířských výrobků :								
				3/KL : 30,00	30,00000			
				12/KL : 3,15	3,15000			
				12A/KL : 3,10	3,10000			
				12B/KL : 3,50	3,50000			
182	712378006R00	Povlakové krytiny střech do 10° termoplasty Doplnkové konstrukce k povlakovým krytinám z fólií rohová lišta vnější, RŠ 100 mm, z pozinkovaného plechu s povrchovou úpravou PVC	m	6,30000	117,65	741,20	800-711	RTS 19/ I
včetně dodávek výrobků								
viz Výpis klempířských výrobků :								
				5/KL : 6,30	6,30000			
183	712378007R00	Povlakové krytiny střech do 10° termoplasty Doplnkové konstrukce k povlakovým krytinám z fólií rohová lišta vnitřní, RŠ 100 mm, z pozinkovaného plechu s povrchovou úpravou PVC	m	39,50000	117,65	4 647,18	800-711	RTS 19/ I
včetně dodávek výrobků								
viz Výpis klempířských výrobků :								
				4/KL : 39,50	39,50000			
184	712383111R00	Krytina střech do 10° fólie TPO/FPO, 6 kotev/m2	m2	7,81675	235,29	1 839,20		RTS 19/ I
				pohled SZ : 3,15*(0,87+0,20)	3,37050			
				pohled JV : 2,50*(0,60+0,20)	2,00000			

Položkový soupis prací a dodávek

S:	19006	ZŠ Vsetín, Trávníky - zateplení a výměna oken budovy školní družiny
O:	SO 01	Zateplení a výměna oken
R:	D.1.1	Architektonicko - stavební řešení

P.č.	Číslo položky	Název položky	MJ	Množství	Cena / MJ	Celkem	Ceník	Cen. soustava / platnost
		pohled JZ : $(2,375+0,20)*(0,75+0,20)$				2,44625		
185	712741559R00	Samostatné zesílení izol. povlaku pásy NAIP přitavením šířky 330 mm	m	35,70500	58,82	2 100,17	800-711	RTS 19/ I
		plochá střecha - nezateplená : 6,20				6,20000		
		plochá střecha - zateplená : $16,435+8,035+0,885+4,15$				29,50500		
186	712811101RZ1	Samostatné vytažení izolačního povlaku za studena nátěrem 1 x, penetračním lakem (ALP), včetně dodávky materiálu	m2	7,66750	35,29	270,59	800-711	RTS 19/ I
		na konstrukce převyšující úroveň střechy,						
		Odkaz na mn. položky pořadí 187 : 7,66750				7,66750		
187	712841559RT1	Samostatné vytažení izol. povlaku pásy přitavením v celé ploše, 1 vrstva, materiál ve specifikaci	m2	7,66750	117,65	902,08	800-711	RTS 19/ I
		na konstrukce převyšující úroveň střechy,						
		plochá střecha - nezateplená : $(8,825+6,20+8,825)*0,15+(6,20*0,10)$				4,19750		
		$8,675*(0,10+0,30)/2*2$				3,47000		
188	712871801RT1	Samostatné vytažení izolačního povlaku termoplasty 1 vrstva, materiál ve specifikaci, bez rozlišení tloušťky fólie	m2	12,98103	117,65	1 527,22	800-711	RTS 19/ I
		na konstrukce převyšující úroveň střechy,						
		plochá střecha - zateplená : $(3,04*0,285)+(3,30*0,155)+3,04*(0,40+0,15)/2$				2,21390		
		$3,175*(0,40+0,15)/2$				0,87313		
		$(12,35+12,485+0,89+0,89+6,365)*0,30$				9,89400		
189	712909001V00	Odřezání krytiny z asfaltových pásů	m	64,73000	94,12	6 092,39		Vlastní
		ploché střecha - nezateplená : $(8,375+6,20)*2$				29,15000		
		plochá střecha - zateplená : $3,20+3,175+16,135+8,035+0,885+4,15$				35,58000		
190	28329029R	fólie izolační střešní hydroizolační; tloušťka 1,50 mm; plošná hmotnost 1 500 g/m2; polyolefinová, PES výztuž; $\mu = 150 000,0$	m2	159,33284	188,24	29 992,81	SPCM	RTS 19/ I
		Odkaz na mn. položky pořadí 179 : $115,35288*1,15$				132,65581		
		Odkaz na mn. položky pořadí 180 : $9,65200*1,15$				11,09980		
		Odkaz na mn. položky pořadí 188 : $12,98103*1,2$				15,57723		
191	628522551R	pás izolační z modifikovaného asfaltu barva šedá; natavitelný; nosná vložka polyesterové rouno; horní strana posyp - břídlíce; spodní strana PE fólie; tl. 4,2 mm	m2	13,55005	182,35	2 470,85	SPCM	RTS 19/ I

Položkový soupis prací a dodávek

S:	19006	ZŠ Vsetín, Trávníky - zateplení a výměna oken budovy školní družiny
O:	SO 01	Zateplení a výměna oken
R:	D.1.1	Architektonicko - stavební řešení

P.č.	Číslo položky	Název položky	MJ	Množství	Cena / MJ	Celkem	Ceník	Cen. soustava / platnost
		35,705*0,33*1,15		13,55005				
192	628522597R	pás izolační z modifikovaného asfaltu barva různá; natavitelný; nosná vložka polyesterové rouno; horní strana posyp - břidlice; spodní strana PE fólie; tl. 5,2 mm	m2	71,05375	211,76	15 046,34	SPCM	RTS 19/ I
		Odkaz na mn. položky pořadí 178 : 53,78500*1,15		61,85275				
		Odkaz na mn. položky pořadí 187 : 7,66750*1,2		9,20100				
193	998712201R00	Přesun hmot pro povlakové krytiny v objektech výšky do 6 m 50 m vodorovně	%	1 282,76200	4,60	5 900,71	800-711	RTS 19/ I
Díl: 713		Izolace tepelné				377 202,32		
194	713111231RS6	Montáž tepelné izolace stropů parotěsná zábrana stropů shora s přelepením spojů, včetně dodávky fólie	m2	397,46000	88,30	35 095,72	800-713	RTS 19/ I
		podstřešní prostor : 47,60*8,35		397,46000				
195	713134211RS6	Montáž tepelné izolace stropů parotěsná zábrana na stěny s přelepením spojů, včetně dodávky fólie	m2	39,16500	89,55	3 507,23	800-713	RTS 19/ I
		podstřešní prostor : (47,60+8,35)*2*0,35		39,16500				
196	713121121RT1	Montáž tepelné izolace podlah dvouvrstvá, bez dodávky materiálu	m2	397,46000	64,80	25 755,41	800-713	RTS 19/ I
		podstřešní prostor : 47,60*8,35		397,46000				
197	713121411RT4	Montáž tepelné izolace podlah Izolace podlah tepelná nosný rošt z EPS trámků a křížů, výšky 240 mm, včetně dodávky roštu	m2	397,46000	278,00	110 493,88	800-713	RTS 19/ I
		podstřešní prostor : 47,60*8,35		397,46000				
198	713141125R00	Montáž tepelné izolace plochých střech desky, na lepidlo	m2	8,90400	63,93	569,23	800-713	RTS 19/ I
		EPS 150 S tl. 40 mm :						
		plochá střecha - zateplená : (16,61+8,035+0,885+4,15)*0,30		8,90400				
199	713141125R00	Montáž tepelné izolace plochých střech desky, na lepidlo	m2	8,90400	63,93	569,23	800-713	RTS 19/ I
		EPS 150 S tl. 100 mm :						
		plochá střecha - zateplená : (16,61+8,035+0,885+4,15)*0,30		8,90400				
200	713141125R00	Montáž tepelné izolace plochých střech desky, na lepidlo	m2	9,65200	83,12	802,27	800-713	RTS 19/ I
		EPS 150 S spádový :						
		plochá střecha - zateplená : 3,04*3,175		9,65200				

Položkový soupis prací a dodávek

S:	19006	ZŠ Vsetín, Trávníky - zateplení a výměna oken budovy školní družiny
O:	SO 01	Zateplení a výměna oken
R:	D.1.1	Architektonicko - stavební řešení

P.č.	Číslo položky	Název položky	MJ	Množství	Cena / MJ	Celkem	Ceník	Cen. soustava / platnost	
201	713141151R00	Montáž tepelné izolace plochých střech kladená na sucho, jednovrstvá <i>plochá střecha - zateplená : (16,435*3,075)+(5,56*7,25)+(6,365*3,85) 3,04*3,175 druhá vrstva : 125,00487</i>	m2	250,00975	57,54	14 385,56	800-713	RTS 19/ I	
202	28375705R	deska izolační stabilizovaná; pěnový polystyren; rovná hrana; součinitel tepelné vodivosti 0,035 W/mK; obj. hmotnost 25,00 kg/m3 <i>8,904*0,04*1,05 8,904*0,10*1,05 250,00975*0,10*1,05</i>	m3	27,55991	2 544,60	70 128,95	SPCM	RTS 19/ I	
203	28375972R	deska spádová, klín EPS 150; pěnový polystyren; součinitel tepelné vodivosti 0,035 W/mK <i>9,652*(0,25/2)*1,05</i>	m3	1,26683	2 772,40	3 512,16	SPCM	RTS 19/ I	
204	63151375.AR	deska izolační minerální vlákno; tl. 120,0 mm; součinitel tepelné vodivosti 0,038 W/mK; R = 3,150 m2K/W; obj. hmotnost 30,00 kg/m3; hydrofobizováno <i>397,46*2*1,05</i>	m2	834,66600	126,00	105 167,92	SPCM	RTS 19/ I	
205	998713202R00	Přesun hmot pro izolace tepelné v objektech výšky do 12 m 50 m vodorovně	%	3 699,87600	1,95	7 214,76	800-713	RTS 19/ I	
Díl: 721		Vnitřní kanalizace						30 472,97	
206	721242110RT1	Lapač střešních splavenin D 110 mm, s otáč.kul.kloubem na odtoku, s košem , se suchou a nezámr.klapkou,čisticím víčkem a vylam.těs. kroužky pro přípoj.potrub.svodů D 75, 90, 100 a 110 mm, včetně dodávky materiálu <i>Odkaz na mn. položky pořadí 208 : 5,00000</i>	kus	5,00000	2 840,00	14 200,00	800-721	RTS 19/ I	
207	721242110RT2	Lapač střešních splavenin D 125 mm, s otáč.kul.kloubem na odtoku, s košem , se suchou a nezámr.klapkou,čisticím víčkem a vylam.těs. kroužky pro přípoj.potrub.svodů D 75, 90, 100 a 110 mm, včetně dodávky materiálu <i>Odkaz na mn. položky pořadí 209 : 4,00000</i>	kus	4,00000	3 360,00	13 440,00	800-721	RTS 19/ I	
208	721242803R00	Demontáž lapačů střešních splavenin DN 100 <i>Odkaz na mn. položky pořadí 232 : 5,00000</i>	kus	5,00000	128,00	640,00	800-721	RTS 19/ I	
209	721242804R00	Demontáž lapačů střešních splavenin DN 125	kus	4,00000	148,00	592,00	800-721	RTS 19/ I	

Položkový soupis prací a dodávek

S:	19006	ZŠ Vsetín, Trávníky - zateplení a výměna oken budovy školní družiny
O:	SO 01	Zateplení a výměna oken
R:	D.1.1	Architektonicko - stavební řešení

P.č.	Číslo položky	Název položky	MJ	Množství	Cena / MJ	Celkem	Ceník	Cen. soustava / platnost
		viz Výpis klempířských výrobků :						
		9/KL : 1,00		1,00000				
		9A/KL : 1,00		1,00000				
		9B/KL : 1,00		1,00000				
		16/KL : 1,00		1,00000				
210	721179001V00	Propojení nových lapačů splavenin na stávající kanalizaci	ks	9,00000	105,00	945,00		Vlastní
		Odkaz na mn. položky pořadí 206 : 5,00000		5,00000				
		Odkaz na mn. položky pořadí 207 : 4,00000		4,00000				
211	998721201R00	Přesun hmot pro vnitřní kanalizaci v objektech výšky do 6 m 50 m vodorovně, měřeno od těžiště půdorysné plochy skládky do těžiště půdorysné plochy objektu	%	298,17000	2,20	655,97	800-721	RTS 19/ I
Díl: 728		Vzduchotechnika				3 833,79		
212	728415112R00	Mřížky, regulátory montáž čtyřhranné větrací nebo ventilační mřížky, do průřezu 0,10 m2,	kus	2,00000	303,00	606,00	800-728	RTS 19/ I
		viz Výpis zámečnických výrobků :						
		5/Z : 2,00		2,00000				
213	pc 72801	Nástavec potrubí VZT 300x300 mm, stěnová výustka na hranaté potrubí s lamelami umožňující regulaci, průtoku vzduchu, Al, vč. povrchové úpravy	ks	2,00000	1 580,00	3 160,00		Vlastní
		Odkaz na mn. položky pořadí 212 : 2,00000		2,00000				
214	998728201R00	Přesun hmot pro vzduchotechniku v objektech výšky do 6 m vodorovně do 50 m	%	37,66000	1,80	67,79	800-728	RTS 19/ I
Díl: 762		Konstrukce tesařské				143 984,15		
215	762342204R00	Bednění a latování montáž kontralatí přibitím, , bez dodávky řeziva	m2	4,00000	42,35	169,40	800-762	RTS 19/ I
		Odkaz na mn. položky pořadí 216 : 4,00000		4,00000				
216	762341913R00	Bednění a latování střech vyřezání jednotlivých otvorů bez rozebrání krytiny v latování průřezové plochy latí do 25 cm2, plocha otvoru přes 2 do 4 m2	m2	4,00000	141,18	564,72	800-762	RTS 19/ I
		hlavní objekt : 2,00*2,00		4,00000				
217	762342923RV1	Bednění a latování střech zalaťování otvorů latěmi 30/50 mm včetně dodávky rozteč do 40 cm, plocha otvoru přes 2 do 4 m2, bez dodávky řeziva	m2	4,00000	141,18	564,72	800-762	RTS 19/ I

Položkový soupis prací a dodávek

S:	19006	ZŠ Vsetín, Trávníky - zateplení a výměna oken budovy školní družiny
O:	SO 01	Zateplení a výměna oken
R:	D.1.1	Architektonicko - stavební řešení

P.č.	Číslo položky	Název položky	MJ	Množství	Cena / MJ	Celkem	Ceník	Cen. soustava / platnost
		Odkaz na mn. položky pořadí 216 : 4,00000		4,00000				
218	762395000R00	Spojovací a ochranné prostředky svory, prkna, hřebíky, pásová ocel, vruty, impregnace 0,06*0,04*(4,00/0,30)+0,06*0,04*(2,00*3)	m3	0,04640	1 129,42	52,41	800-762	RTS 19/ I
				0,04640				
219	762441112R00	Obložení atiky montáž z dřevoštěpkových desek, 1 vrstva, šroubováním plochá střecha - zateplená : (16,61+8,035+0,885+4,15)*0,30 plochá střecha - zateplená : (3,20*0,285)+(3,00*0,155)	m2	10,28100	298,40	3 067,85	800-762	RTS 19/ I
				8,90400				
				1,37700				
220	762441113R00	Obložení atiky montáž z dřevoštěpkových desek, 1 vrstva, připevnění hmoždinkami a šrouby plochá střecha - zateplená : (16,61+8,035+0,885+4,15)*0,30	m2	8,90400	298,40	2 656,95	800-762	RTS 19/ I
				8,90400				
221	762512245R00	Položení podlah pod PVC montáž šroubováním 75% plochy : podstřešní prostor : 47,60*8,35*0,75	m2	298,09500	138,85	41 390,49	800-762	RTS 19/ I
				298,09500				
222	762595000R00	Spojovací a ochranné prostředky hřebíky, vruty, impregnace Odkaz na mn. položky pořadí 221 : 298,09500*0,022	m3	6,55809	1 129,42	7 406,84	800-762	RTS 19/ I
				6,55809				
223	762349001V00	D+M kotevní klín na atiku 60x60 mm dl. 285 mm, vč. impregnace plochá střecha - zateplená : 6,00	ks	6,00000	70,58	423,48		Vlastní
				6,00000				
224	762349002V00	D+M kotevní klín na atiku 60x60 mm dl. 155 mm, vč. impregnace plochá střecha - zateplená : 5,00	ks	5,00000	70,58	352,90		Vlastní
				5,00000				
225	762519001V00	Příplatek za zhotovení vyrovnávacího stupně z OSB desek 1000x400 mm viz Technická zpráva : 2,00	ks	2,00000	2 117,65	4 235,30		Vlastní
				2,00000				
226	60517102R	lať jehličnaté(SM/JD); průřez do 25 cm2; jakost I; l = 2 000 až 3 990 mm 0,06*0,04*(4,00/0,30)*1,10+0,06*0,04*(2,00*3)*1,10	m3	0,05104	8 470,00	432,31	SPCM	RTS 19/ I
				0,05104				
227	60725016R	deska dřevoštěpková třívrstvá pro prostředí vlhké; strana nebroušená; hrana rovná; tl = 22,0 mm Odkaz na mn. položky pořadí 219 : 10,28100*1,1	m2	11,30910	209,75	2 372,08	SPCM	RTS 19/ I
				11,30910				
228	60725017R	deska dřevoštěpková třívrstvá pro prostředí vlhké; strana nebroušená; hrana rovná; tl = 25,0 mm	m2	9,79440	228,25	2 235,57	SPCM	RTS 19/ I

Položkový soupis prací a dodávek

S:	19006	ZŠ Vsetín, Trávníky - zateplení a výměna oken budovy školní družiny
O:	SO 01	Zateplení a výměna oken
R:	D.1.1	Architektonicko - stavební řešení

P.č.	Číslo položky	Název položky	MJ	Množství	Cena / MJ	Celkem	Ceník	Cen. soustava / platnost	
		Odkaz na mn. položky pořadí 220 : 8,90400*1,1				9,79440			
229	60726016.AR	deska dřevoštěpková třívrstvá pro prostředí vlhké; strana nebroušená; hrana pero/drážka; tl = 22,0 mm	m2	321,94260	216,75	69 781,06	SPCM	RTS 19/ I	
		Odkaz na mn. položky pořadí 221 : 298,09500*1,08				321,94260			
230	998762202R00	Přesun hmot pro konstrukce tesařské v objektech výšky do 12 m 50 m vodorovně	%	1 357,06100	6,10	8 278,07	800-762	RTS 19/ I	
Díl: 764		Konstrukce klempířské					338 497,00		
231	764701206R00	Žlaby z plastů dodávka a montáž okapového žlabu půlkruhového včetně spojek, čel a háků , šířky 150 mm	m	122,00000	470,59	57 411,98	800-764	RTS 19/ I	
		viz Výpis klempířských výrobků : 20/KL : 122,00				122,00000			
232	764701216R00	Žlaby z plastů dodávka a montáž žlabového kotlíku , šířky 150 mm	kus	5,00000	235,29	1 176,45	800-764	RTS 19/ I	
		viz Výpis klempířských výrobků : 21/KL : 5,00				5,00000			
233	764701226R00	Žlaby z plastů dodávka a montáž rohu žlabu, šířky 150 mm	kus	4,00000	352,94	1 411,76	800-764	RTS 19/ I	
		viz Výpis klempířských výrobků : 20/KL : 4,00				4,00000			
234	764701234R00	Odpadní trouby z plastů dodávka a montáž odpadního potrubí kruhového včetně spojek, objímek a kolen , průměru 105 mm	m	50,50000	435,29	21 982,15	800-764	RTS 19/ I	
		viz Výpis klempířských výrobků : 21/KL : 50,50				50,50000			
235	764918231RT1	Oplechování okapů na živičné fóliové střeše, z lakovaného pozinkovaného plechu, rš 250 mm, výroba (zhotovení) a montáž	m	9,00000	141,18	1 270,62	800-764	RTS 19/ I	
		včetně zhotovení rohů, spojů a dilatací viz Výpis klempířských výrobků : 10/KL : 3,15 10A/KL : 2,35 10B/KL : 3,50				3,15000 2,35000 3,50000			

Položkový soupis prací a dodávek

S:	19006	ZŠ Vsetín, Trávníky - zateplení a výměna oken budovy školní družiny
O:	SO 01	Zateplení a výměna oken
R:	D.1.1	Architektonicko - stavební řešení

P.č.	Číslo položky	Název položky	MJ	Množství	Cena / MJ	Celkem	Ceník	Cen. soustava / platnost
236	764918232RT1	Oplechování okapů na živičné fóliové střeše, z lakovaného pozinkovaného plechu, rš 330 mm, výroba (zhotovení) a montáž včetně zhotovení rohů, spojů a dilatací viz Výpis klempířských výrobků : 6/KL : 29,85 6A/KL : 30,85 17/KL : 6,34	m	67,04000	141,18	9 464,71	800-764	RTS 19/ I
					29,85000			
					30,85000			
					6,34000			
237	764918233RT1	Oplechování okapů na živičné fóliové střeše, z lakovaného pozinkovaného plechu, rš 400 mm, výroba (zhotovení) a montáž včetně zhotovení rohů, spojů a dilatací viz Výpis klempířských výrobků : 7/KL : 31,85	m	31,85000	141,18	4 496,58	800-764	RTS 19/ I
					31,85000			
238	764928303R00	Oplechování zdí (atik), z lakovaného pozinkovaného plechu, rš 400 mm, výroba (zhotovení) a montáž včetně zhotovení rohů, spojů a dilatací viz Výpis klempířských výrobků : 18/KL : 17,70	m	17,70000	176,47	3 123,52	800-764	RTS 19/ I
					17,70000			
239	764928303RT2	Oplechování zdí (atik), z lakovaného pozinkovaného plechu, rš 400 mm, výroba (zhotovení) a montáž včetně zhotovení rohů, spojů a dilatací viz Výpis klempířských výrobků : 1/KL : 3,50 1A/KL : 3,50	m	7,00000	176,47	1 235,29	800-764	RTS 19/ I
					3,50000			
					3,50000			
240	764928304R00	Oplechování zdí (atik), z lakovaného pozinkovaného plechu, rš 500 mm, výroba (zhotovení) a montáž včetně zhotovení rohů, spojů a dilatací viz Výpis klempířských výrobků : 18/KL : 17,70	m	17,70000	176,47	3 123,52	800-764	RTS 19/ I
					17,70000			

Položkový soupis prací a dodávek

S:	19006	ZŠ Vsetín, Trávníky - zateplení a výměna oken budovy školní družiny
O:	SO 01	Zateplení a výměna oken
R:	D.1.1	Architektonicko - stavební řešení

P.č.	Číslo položky	Název položky	MJ	Množství	Cena / MJ	Celkem	Ceník	Cen. soustava / platnost
241	764918333R00	Lemování na plochých střeších včetně spojů, rohů, lišt a dilatací, z lakovaného pozinkovaného plechu, rš 400 mm, výroba (zhotovení) a montáž	m	0,30000	235,29	70,59	800-764	RTS 19/ I
					viz Výpis klempířských výrobků :			
					1B/KL : 0,30	0,30000		
242	764908110RT2	Odpadní trouby kruhové, průměr 120 mm, z pozinkovaného plechu s povrchem z polyesteru, v barvě šedé, černé, červené, bílé, zelené, dodávka a montáž	m	17,10000	529,41	9 052,91	800-764	RTS 19/ I
					viz Výpis klempířských výrobků :			
					9/KL : 3,50	3,50000		
					9B/KL : 5,60	5,60000		
					9A/KL : 3,70	3,70000		
					16/KL : 4,30	4,30000		
243	764908104RT2	Žlaby podokapní půlkruhové, z pozinkovaného plechu s povrchovou úpravou z polyesteru v barvě šedé, černé, červené, bílé, zelené, průměr 125 mm, dodávka a montáž	m	6,00000	470,59	2 823,54	800-764	RTS 19/ I
					včetně háků, čel, rohů, rovných hrdel a dilatací			
					viz Výpis klempířských výrobků :			
					14/KL : 6,00	6,00000		
244	764908105RT2	Žlaby podokapní půlkruhové, z pozinkovaného plechu s povrchovou úpravou z polyesteru v barvě šedé, černé, červené, bílé, zelené, průměr 150 mm, dodávka a montáž	m	36,34000	611,76	22 231,36	800-764	RTS 19/ I
					včetně háků, čel, rohů, rovných hrdel a dilatací			
					viz Výpis klempířských výrobků :			
					8/KL : 30,00	30,00000		
					15/KL : 6,34	6,34000		
245	764908102RT2	Ostatní prvky ke žlabům a odpadním troubám kotlík žlabový kónický, z lakovaného pozinkovaného plechu s povrchem z polyuretanu v barvě šedé, černé, červené, bílé, zelené, pro žlab šířky 150 mm, dodávka a montáž	kus	4,00000	470,59	1 882,36	800-764	RTS 19/ I
					viz Výpis klempířských výrobků :			
					9/KL : 1,00	1,00000		

Položkový soupis prací a dodávek

S:	19006	ZŠ Vsetín, Trávníky - zateplení a výměna oken budovy školní družiny
O:	SO 01	Zateplení a výměna oken
R:	D.1.1	Architektonicko - stavební řešení

P.č.	Číslo položky	Název položky	MJ	Množství	Cena / MJ	Celkem	Ceník	Cen. soustava / platnost
		9A/KL : 1,00		1,00000				
		9B/KL : 1,00		1,00000				
		16/KL : 1,00		1,00000				
246	764918910RT2	Závětrná lišta , z lakovaného pozinkovaného plechu, rš 250 mm, výroba (zhotovení) a montáž	m	3,69000	176,47	651,17	800-764	RTS 19/ I
		viz Výpis klempířských výrobků :						
		13/KL : 1,74		1,74000				
		13A/KL : 0,75		0,75000				
		13B/KL : 1,20		1,20000				
247	764918913R00	Závětrná lišta , z lakovaného pozinkovaného plechu, rš 500 mm, výroba (zhotovení) a montáž	m	6,20000	188,24	1 167,09	800-764	RTS 19/ I
		viz Výpis klempířských výrobků :						
		19/KL : 6,20		6,20000				
248	764918950RT2	Ostatní prvky ke střechám střešní dilatace jednodílná, z lakovaného pozinkovaného plechu, rš 250 mm, výroba (zhotovení) a montáž	m	9,75000	376,47	3 670,58	800-764	RTS 19/ I
		viz Výpis klempířských výrobků :						
		111/KL : 3,15		3,15000				
		11A/KL : 3,10		3,10000				
		11B/KL : 3,50		3,50000				
249	764918950RT2	Ostatní prvky ke střechám střešní dilatace jednodílná, z lakovaného pozinkovaného plechu, rš 250 mm, výroba (zhotovení) a montáž	m	30,00000	352,94	10 588,20	800-764	RTS 19/ I
		viz Výpis klempířských výrobků :						
		2/KL : 30,00		30,00000				
250	764928105RT2	Oplechování parapetů , z lakovaného pozinkovaného plechu, rš 330 mm, výroba (zhotovení) a montáž	m	4,80000	287,00	1 377,60	800-764	RTS 19/ I
		včetně rohů						
		viz Výpis vnějších parapetů :						
		4/K : 0,60*8		4,80000				

Položkový soupis prací a dodávek

S:	19006	ZŠ Vsetín, Trávníky - zateplení a výměna oken budovy školní družiny
O:	SO 01	Zateplení a výměna oken
R:	D.1.1	Architektonicko - stavební řešení

P.č.	Číslo položky	Název položky	MJ	Množství	Cena / MJ	Celkem	Ceník	Cen. soustava / platnost
251	764928106RT2	Oplechování parapetů , z lakovaného pozinkovaného plechu, rš 400 mm, výroba (zhotovení) a montáž včetně rohů viz Výpis vnějších parapetů : 5/K : 1,20*1	m	1,20000	318,00	381,60	800-764	RTS 19/ I
				1,20000				
252	764928107RT2	Oplechování parapetů , z lakovaného pozinkovaného plechu, rš 500 mm, výroba (zhotovení) a montáž včetně rohů viz Výpis vnějších parapetů : 1/K : 2,25*58 2/K : 1,90*1 3/K : 0,75*11 6/K : 3,25*1	m	143,90000	348,00	50 077,20	800-764	RTS 19/ I
				130,50000				
				1,90000				
				8,25000				
				3,25000				
253	764317800R00	Demontáž krytiny hladké střešní železobetonových desek, , pohled SZ : (0,10+3,15+0,10)*(0,10+0,90+0,20) pohled JV : (0,10+2,50+0,10)*(0,10+0,60+0,20) pohled JZ : (0,10+2,475+0,20)*(0,10+0,75+0,20)	m2	9,36375	58,82	550,78	800-764	RTS 19/ I
				4,02000				
				2,43000				
				2,91375				
254	764323830R00	Demontáž oplechování okapů na střeších s živičnou (fóliovou) krytinou, rš 330 mm, plochá střeška - nezateplená : 6,20 plochá střeška - zateplená : 16,61+8,635+0,885+3,85	m	36,18000	41,18	1 489,89	800-764	RTS 19/ I
				6,20000				
				29,98000				
255	764334850R00	Demontáž lemování zdí na plochých střeších s krycím plechem nadezdívky, rš 500 mm, plochá střeška - zateplená : 12,20+9,25+1,05+1,05+6,525	m	30,07500	35,29	1 061,35	800-764	RTS 19/ I
				30,07500				
256	764352800R00	Demontáž žlabů podokapních půlkruhových rovných, rš 250 mm, sklonu do 30° Odkaz na mn. položky pořadí 243 : 6,00000	m	6,00000	35,29	211,74	800-764	RTS 19/ I
				6,00000				
257	764352810R00	Demontáž žlabů podokapních půlkruhových rovných, rš 330 mm, sklonu do 30° Odkaz na mn. položky pořadí 244 : 36,34000	m	36,34000	35,29	1 282,44	800-764	RTS 19/ I
				36,34000				
258	764352811R00	Demontáž žlabů podokapních půlkruhových rovných, rš 330 mm, sklonu přes 30 do 45°	m	122,00000	35,29	4 305,38	800-764	RTS 19/ I

Položkový soupis prací a dodávek

S:	19006	ZŠ Vsetín, Trávníky - zateplení a výměna oken budovy školní družiny
O:	SO 01	Zateplení a výměna oken
R:	D.1.1	Architektonicko - stavební řešení

P.č.	Číslo položky	Název položky	MJ	Množství	Cena / MJ	Celkem	Ceník	Cen. soustava / platnost
		Odkaz na mn. položky pořadí 231 : 122,00000		122,00000				
259	764357801R00	Demontáž žlabů mezistřešních a zaatikových, rš 1100 mm, plochá střecha - zateplená : 3,00	m	3,00000	70,59	211,77	800-764	RTS 19/ I
260	764359810R00	Demontáž žlabů kotlíku kónického, , sklonu do 30° Odkaz na mn. položky pořadí 245 : 4,00000	kus	4,00000	23,53	94,12	800-764	RTS 19/ I
261	764359811R00	Demontáž žlabů kotlíku kónického, , sklonu přes 30 do 45° Odkaz na mn. položky pořadí 232 : 5,00000	kus	5,00000	23,53	117,65	800-764	RTS 19/ I
262	764410850R00	Demontáž oplechování parapetů rš od 100 do 330 mm pohled SZ : (0,80*9)+(2,30*21)+(2,30*6) pohled JV : (2,30*31)+(2,30*1) pohled SV : 1,95+(0,65*4) pohled JZ : 1,25+(0,65*4)+(0,80*2)	m	152,90000	44,00	6 727,60	800-764	RTS 19/ I
				69,30000				
				73,60000				
				4,55000				
				5,45000				
263	764430810R00	Demontáž oplechování zdí a nadezdívek rš do 250 mm plochá střecha - zateplená : 3,325+3,00	m	6,32500	35,29	223,21	800-764	RTS 19/ I
				6,32500				
264	764430840R00	Demontáž oplechování zdí a nadezdívek rš od 330 do 500 mm plochá střecha - nezateplená : 8,825+6,50+8,825	m	24,15000	35,29	852,25	800-764	RTS 19/ I
				24,15000				
265	764454801R00	Demontáž odpadních trub nebo součástí trub kruhových , o průměru 75 a 100 mm Odkaz na mn. položky pořadí 234 : 50,50000	m	50,50000	35,29	1 782,15	800-764	RTS 19/ I
				50,50000				
266	764454802R00	Demontáž odpadních trub nebo součástí trub kruhových , o průměru 120 mm Odkaz na mn. položky pořadí 242 : 17,10000	m	17,10000	23,53	402,36	800-764	RTS 19/ I
				17,10000				
267	13814609.AR	plech ocelový válcovaný za studena tvar plechu hladký; tl. 0,80 mm; povrchová úprava pozinkovaný, povlak 275 g/m2 1/K : 2,25*0,50*0,0064 2/K : 3/K : 4/K : 5/K : 6/K :	t	0,00720	46 600,00	335,52	SPCM	RTS 19/ I
				0,00720				

Položkový soupis prací a dodávek

S:	19006	ZŠ Vsetín, Trávníky - zateplení a výměna oken budovy školní družiny
O:	SO 01	Zateplení a výměna oken
R:	D.1.1	Architektonicko - stavební řešení

P.č.	Číslo položky	Název položky	MJ	Množství	Cena / MJ	Celkem	Ceník	Cen. soustava / platnost
268	13851063R	plech ocelový s povrchovou úpravou tvrdý; tl. 0,60 mm; rovinná tabule 1230x2000mm; povrchová úprava jednostranně; polyester,tl.25mikronů, s ochrannou fólií	m2	60,40397	647,06	39 084,99	SPCM	RTS 19/ I
		1/KL : 3,50*0,40*1,10		1,54000				
		1A/KL : 3,50*0,40*1,10		1,54000				
		1B/KL : 0,30*0,40*1,10		0,13200				
		2/KL : 30,00*0,20*1,10		6,60000				
		6A/KL : 30,85*0,33*1,10		11,19855				
		7/KL : 31,85*0,40*1,10		14,01400				
		11/KL : 3,15*0,20*1,10		0,69300				
		11A/kl : 3,10*0,20*1,10		0,68200				
		11B/KL : 3,50*0,20*1,10		0,77000				
		17/KL : 6,34*0,33*1,10		2,30142				
		18/KL : 17,70*0,50*1,10		9,73500				
		18/KL : 17,70*0,40*1,10		7,78800				
		19/KL : 6,20*0,50*1,10		3,41000				
269	13851110R	plech ocelový s povrchovou úpravou tl. 0,60 mm; rovinná tabule 1000 x 2000 mm; povrchová úprava horní strana ochranná vrstva PVC, spodní strana ochranný lak; žárovkový pozink, povrch měkčené PVC	m2	13,83030	1 152,94	15 945,51	SPCM	RTS 19/ I
		6/KL : 29,85*0,33*1,10		10,83555				
		10/KL : 3,15*0,20*1,10		0,69300				
		10A/KL : 2,35*0,20*1,10		0,51700				
		10B/KL : 3,50*0,20*1,10		0,77000				
		13/KL : 1,74*0,25*1,10		0,47850				
		13A/kl : 0,75*0,25*1,10		0,20625				
		13B/KL : 1,20*0,25*1,10		0,33000				
270	pc 76401	Ocelový plech žárově zinkovaný tl. 0,8 mm s ochrannou vrstvou z polyuretanu (polyesteru)	m2	81,41540	572,00	46 569,61		Vlastní
		venkovní parapety : 4,80*0,33*1,10		1,74240				

Položkový soupis prací a dodávek

S:	19006	ZŠ Vsetín, Trávníky - zateplení a výměna oken budovy školní družiny
O:	SO 01	Zateplení a výměna oken
R:	D.1.1	Architektonicko - stavební řešení

P.č.	Číslo položky	Název položky	MJ	Množství	Cena / MJ	Celkem	Ceník	Cen. soustava / platnost
		1,20*0,40*1,10		0,52800				
		143,90*0,50*1,10		79,14500				
271	998764202R00	Přesun hmot pro konstrukce klempířské v objektech výšky do 12 m 50 m vodorovně	%	3 299,19100	2,60	8 577,90	800-764	RTS 19/ I
Díl: 765		Krytiny tvrdé				2 883,24		
272	765312810R00	Demontáž pálené krytiny z tašek drážkových, na sucho, do suti hlavní objekt : 2,00*2,00*0,30	m2	1,20000	58,82	70,58	800-765	RTS 19/ I
				1,20000				
273	765312813R00	Demontáž pálené krytiny z tašek drážkových, na sucho, k dalšímu použití hlavní objekt : 2,00*2,00*0,70	m2	2,80000	141,18	395,30	800-765	RTS 19/ I
				2,80000				
274	765319211RK2	Montáž zastřešení pálenou krytinou včetně dodávky krytiny, drážkové, střech jednoduchých, na sucho, spotřeba do 12 ks/m2, povrchová úprava rezná Odkaz na mn. položky pořadí 272 : 1,20000	m2	1,20000	1 176,47	1 411,76	800-765	RTS 19/ I
				1,20000				
275	765391921R00	Ostatní pokrývačské práce přeložení pálené krytiny z tašek drážkových nebo typu Holand nebo typu Portugal, střech jednoduchých, na sucho Odkaz na mn. položky pořadí 273 : 2,80000	m2	2,80000	141,18	395,30	800-765	RTS 19/ I
				2,80000				
276	765799301R00	Fólie parotěsné, difúzní a vodotěsné demontáž hlavní objekt : 2,00*2,00	m2	4,00000	17,65	70,60	800-765	RTS 19/ I
				4,00000				
277	765901122R00	Fólie parotěsné, difúzní a vodotěsné Fólie podstřešní difúzní na krokve,, fólie izolační střešní pojistná, hydroizolační; paropropustná; tloušťka 0,25 mm; plošná hmotnost 140 g/m2; PE; sd 1,60 až 2,40 m Odkaz na mn. položky pořadí 276 : 4,00000	m2	4,00000	70,59	282,36	800-765	RTS 19/ I
				4,00000				
278	998765201R00	Přesun hmot pro krytiny tvrdé v objektech výšky do 6 m 50 m vodorovně	%	26,25900	9,80	257,34	800-765	RTS 19/ I
Díl: 766		Konstrukce truhlářské				1 361 842,33		
279	766412113R00	Montáž obložení stěn, sloupů a pilířů o ploše přes 1 m2, palubkami pro pero a drážku, z měkkého dřeva, šířky přes 80 do 100 mm hlavní budova : (49,90+10,70)*2*0,415-(2,10*0,415)	m2	49,42650	241,50	11 936,50	800-766	RTS 19/ I
				49,42650				

Položkový soupis prací a dodávek

S:	19006	ZŠ Vsetín, Trávníky - zateplení a výměna oken budovy školní družiny
O:	SO 01	Zateplení a výměna oken
R:	D.1.1	Architektonicko - stavební řešení

P.č.	Číslo položky	Název položky	MJ	Množství	Cena / MJ	Celkem	Ceník	Cen. soustava / platnost
280	766411821R00	Demontáž obložení stěn palubkami	m2	49,42650	145,50	7 191,56	800-766	RTS 19/ I
hlavní budova : (49,90+10,70)*2*0,415-(2,10*0,415)				49,42650				
281	766421213R00	Montáž obložení podhledů jednoduchých, palubkami pro pero a drážku, z měkkého dřeva, šířky přes 80 do 100 mm	m2	63,09360	222,75	14 054,10	800-766	RTS 19/ I
hlavní budova : (49,90+9,57)*2*0,54-(2,10*0,54)				63,09360				
282	766421821R00	Demontáž obložení podhledů palubkami	m2	81,34000	164,80	13 404,83	800-766	RTS 19/ I
hlavní budova : (49,90+9,25)*2*0,70-(2,10*0,70)				81,34000				
283	766601211R00	Těsnění připojovací spáry spára ostění, interiér - fólie parotěsná šířky 75 mm samolepicí, výplň PU pěnou, exteriér - páska paropropustná šířky 10 mm, tl. 2/10 mm expanzní,	m	445,00000	128,45	57 160,25	800-766	RTS 19/ I

1.NP :

101) : (2,20+2,40+2,20)+(1,30+1,90+1,30)	11,30000
102) : (1,35+2,25+1,35)*9	44,55000
103) : (2,25+2,25+2,25)*3+(2,40+2,25+2,40)*3	41,40000
104) : (2,40+2,25+2,40)*3	21,15000
105) : (2,40+2,25+2,40)*3	21,15000
106) : (2,40+2,25+2,40)*2	14,10000
107) : 2,40+2,25+2,40	7,05000
108) : 2,40+2,20+2,40	7,00000
110) : 2,40+2,25+2,40	7,05000
111) : 2,40+2,25+2,40	7,05000
112) : 2,40+2,25+2,40	7,05000
113) : (3,30+3,00+3,30)+(0,60+0,60+0,60)*4	16,80000
114) : (0,60+0,60+0,60)*2	3,60000
115) : (0,60+0,60+0,60)*2	3,60000
116) : (2,00+0,90+2,00)+(1,20+1,20+1,20)	8,50000
117) : (0,75+0,75+0,75)*2	4,50000
119) : 0,75+0,75+0,75	2,25000

Položkový soupis prací a dodávek

S:	19006	ZŠ Vsetín, Trávníky - zateplení a výměna oken budovy školní družiny
O:	SO 01	Zateplení a výměna oken
R:	D.1.1	Architektonicko - stavební řešení

P.č.	Číslo položky	Název položky	MJ	Množství	Cena / MJ	Celkem	Ceník	Cen. soustava / platnost
		120) : $(0,75+0,75+0,75)*3$			6,75000			
		121) : $0,75+0,75+0,75$			2,25000			
		122) : $(0,75+0,75+0,75)*3$			6,75000			
		124) : $0,75+0,75+0,75$			2,25000			
		2.NP :						
		201) : $(2,40+2,25+2,40)+(1,20+2,25+1,20)$			11,70000			
		202) : $(1,35+2,25+1,35)*10+(2,25+2,25+2,25)$			56,25000			
		203) : $(2,25+2,25+2,25)*3+(2,40+2,25+2,40)*3$			41,40000			
		204) : $(2,40+2,25+2,40)*3$			21,15000			
		205) : $(2,40+2,25+2,40)*3$			21,15000			
		206) : $(2,40+2,25+2,40)*3$			21,15000			
		207) : $(2,40+2,25+2,40)*3$			21,15000			
		208) : $1,35+2,25+1,35$			4,95000			
284	766601229R00	Těsnění připojovací spáry spára parapetu, interiér - fólie parotěsná šířky 50 mm samolepicí, výplň PU pěnou, exteriér - fólie paropropustná šířky 50 mm samolepicí, expanzní páska š. 10 mm pod rám a pod vnější parapet	m	148,90000	365,00	54 348,50	800-766	RTS 19/ I
		viz Výpis vnitřních parapetů :						
		1/P : $2,25*57$			128,25000			
		2/P : $1,90*1$			1,90000			
		3/P : $0,75*11$			8,25000			
		4/P : $0,60*8$			4,80000			
		5/P : $1,20*1$			1,20000			
		6/P : $2,25*2$			4,50000			
285	766669001V00	D+M sestava dvou plastových oken 2 křídlových 1125x2400 mm s rozšiřovacím profilem, izolační trojsklo, vč. kování	ks	28,00000	17 752,20	497 061,60		Vlastní
		viz Výpis plastových výplní :						
		01/PL : 28,00			28,00000			

Položkový soupis prací a dodávek

S:	19006	ZŠ Vsetín, Trávníky - zateplení a výměna oken budovy školní družiny
O:	SO 01	Zateplení a výměna oken
R:	D.1.1	Architektonicko - stavební řešení

P.č.	Číslo položky	Název položky	MJ	Množství	Cena / MJ	Celkem	Ceník	Cen. soustava / platnost
286	766669002V00	D+M sestava dvou plastových oken 2 křídlových 1125x2400 mm s rozšiřovacím profilem, izolační trojsklo, vč. kování	ks	3,00000	18 723,90	56 171,70		Vlastní
viz Výpis plastových výplní :								
01A/PL : 3,00					3,00000			
287	766669003V00	D+M sestava dvou plastových oken 2 křídlových 1125x2250 mm, izolační trojsklo, vč. kování	ks	3,00000	15 987,40	47 962,20		Vlastní
viz Výpis plastových výplní :								
02/PL : 3,00					3,00000			
288	766669004V00	D+M sestava dvou plastových oken 2 křídlových 1125x2250 mm, izolační trojsklo, vč. kování	ks	3,00000	16 900,40	50 701,20		Vlastní
viz Výpis plastových výplní :								
02A/PL : 3,00					3,00000			
289	766669005V00	D+M plastové okno 3 křídlové 2250x1350 mm s pákovými ovládači, izolační trojsklo, vč. kování	ks	7,00000	15 462,70	108 238,90		Vlastní
viz Výpis plastových výplní :								
03/PL : 7,00					7,00000			
290	766669006V00	D+M plastové okno 3 křídlové 2250x1350 mm, izolační trojsklo, vč. kování	ks	14,00000	11 411,00	159 754,00		Vlastní
viz Výpis plastových výplní :								
04/PL : 14,00					14,00000			
291	766669007V00	D+M plastové okno 1 křídlové 750x750 mm, izolační trojsklo, vč. kování	ks	11,00000	3 919,20	43 111,20		Vlastní
viz Výpis plastových výplní :								
05/PL : 11,00					11,00000			
292	766669008V00	D+M plastové okno 1 křídlové 600x600 mm s pákovým ovládačem, izolační trojsklo (vnější sklo bezpečnostní), vč. kování	ks	4,00000	7 803,90	31 215,60		Vlastní
viz Výpis plastových výplní :								
06/PL : 4,00					4,00000			
293	766669009V00	D+M plastové okno 1 křídlové 600x600 mm, izolační trojsklo (vnější sklo bezpečnostní), vč. kování	ks	4,00000	3 945,10	15 780,40		Vlastní
viz Výpis plastových výplní :								

Položkový soupis prací a dodávek

S:	19006	ZŠ Vsetín, Trávníky - zateplení a výměna oken budovy školní družiny
O:	SO 01	Zateplení a výměna oken
R:	D.1.1	Architektonicko - stavební řešení

P.č.	Číslo položky	Název položky	MJ	Množství	Cena / MJ	Celkem	Ceník	Cen. soustava / platnost
		07/PL : 4,00		4,00000				
294	766669010V00	D+M plastové okno 2 křídlové 1900x1300 mm fixní, izolační trojsklo (vnější sklo bezpečnostní)	ks	1,00000	8 354,50	8 354,50		Vlastní
		viz Výpis plastových výplní : 08/PL : 1,00		1,00000				
295	766669011V00	D+M plastové okno 3 křídlové 2250x1150 mm, izolační trojsklo (vnější sklo bezpečnostní), vč. kování	ks	1,00000	14 109,80	14 109,80		Vlastní
		viz Výpis plastových výplní : 09/PL : 1,00		1,00000				
296	766669012V00	D+M sestava dvou plastových oken 2 křídlových 1125x2400 mm fixní s rozšiřovacím profilem, izolační trojsklo	ks	1,00000	13 554,50	13 554,50		Vlastní
		viz Výpis plastových výplní : 10/PL : 1,00		1,00000				
297	766669013V00	D+M plastové okno 2 křídlové 1200x1200 mm, izolační trojsklo (vnější sklo bezpečnostní), vč. kování	ks	1,00000	8 700,40	8 700,40		Vlastní
		viz Výpis plastových výplní : 11/PL : 1,00		1,00000				
298	766669014V00	D+M plastová stěna 3000x3300 mm s 2 kř. dveřmi 1800x2400 mm, plná výplň, vč. kování	ks	1,00000	83 583,50	83 583,50		Vlastní
		viz Výpis plastových výplní : 12/PL : 1,00		1,00000				
299	766669015V00	D+M krycí deska dřevovláknitá jednostraně lakovaná tl. min. 3,2 mm, š. 120 mm	m	128,25000	215,00	27 573,75		Vlastní
		viz Výpis vnitřních parapetů : 1/P : 2,25*57		128,25000				
300	766909001V00	Demontáž a zpětná montáž dřevěných ochranných konstrukcí otopných těles 2250x750x 250 mm	ks	3,00000	550,00	1 650,00		Vlastní
		1.NP : 104) : 3,00		3,00000				

Položkový soupis prací a dodávek

S:	19006	ZŠ Vsetín, Trávníky - zateplení a výměna oken budovy školní družiny
O:	SO 01	Zateplení a výměna oken
R:	D.1.1	Architektonicko - stavební řešení

P.č.	Číslo položky	Název položky	MJ	Množství	Cena / MJ	Celkem	Ceník	Cen. soustava / platnost	
301	766909002V00	Demontáž a zpětná montáž dřevěných ochranných konstrukcí otopných těles 2250x1000x 250 mm <i>1.NP : 104) : 3,00</i>	ks	3,00000	650,00	1 950,00		Vlastní	
				<i>3,00000</i>					
302	61191684R	palubka obkladová smrk; š = 116 mm; tl = 19,0 mm; jakost A/B <i>Odkaz na mn. položky pořadí 279 : 49,42650*1,1 Odkaz na mn. položky pořadí 281 : 63,09360*1,1</i>	m2	123,77211	195,00	24 135,56	SPCM	RTS 19/ I	
				<i>54,36915 69,40296</i>					
303	998766202R00	Přesun hmot pro konstrukce truhlářské v objektech výšky do 12 m 50 m vodorovně	%	13 517,04550	0,75	10 137,78	800-766	RTS 19/ I	
Díl: 767		Konstrukce zámečnické					607 148,93		
304	767914130R00	Montáž oplocení z pletiva rámového na ocelové sloupky, o výšce přes 1,5 do 2 m <i>pohled JZ : 1,00</i>	m	1,00000	335,00	335,00	800-767	RTS 19/ I	
				<i>1,00000</i>					
305	767920810R00	Demontáž vrat a vrátek k oplocení o ploše jednotlivě do 2 m2 <i>pohled SZ : 1,00</i>	kus	1,00000	245,00	245,00	800-767	RTS 19/ I	
				<i>1,00000</i>					
306	767659001V00	D+M sestava prosklené vstupní stěny s 2 křídlovými dveřmi z Al profilů 2400x2200 mm, izolační trojsklo (vnější a vnitřní sklo bezpečnostní), vč. kování <i>viz Výpis zámečnických výplní : 1/Z : 1,00</i>	ks	1,00000	139 706,00	139 706,00		Vlastní	
				<i>1,00000</i>					
307	767659002V00	D+M sestava prosklené vstupní stěny s 2 křídlovými dveřmi z Al profilů 2400x2200 mm, izolační trojsklo (vnější a vnitřní sklo bezpečnostní), vč. kování <i>viz Výpis zámečnických výplní : 2/Z : 1,00</i>	ks	1,00000	139 706,00	139 706,00		Vlastní	
				<i>1,00000</i>					
308	767659003V00	D+M dveře ocelové plně zateplené 850x1970 mm se zárubní a povrchovou úpravou, vč. kování a povrchové úpravy <i>viz Výpis zámečnických výplní : 3/Z : 1,00</i>	ks	1,00000	31 800,00	31 800,00		Vlastní	
				<i>1,00000</i>					
309	767909001V00	D+M venkovní žaluzie z Al plechu válc. do tvaru písmene C 2190x2250 mm, mechanické ovládání <i>viz Výpis vnějších žaluzií : 27,00</i>	ks	27,00000	9 084,30	245 276,10		Vlastní	
				<i>27,00000</i>					

Položkový soupis prací a dodávek

S:	19006	ZŠ Vsetín, Trávníky - zateplení a výměna oken budovy školní družiny
O:	SO 01	Zateplení a výměna oken
R:	D.1.1	Architektonicko - stavební řešení

P.č.	Číslo položky	Název položky	MJ	Množství	Cena / MJ	Celkem	Ceník	Cen. soustava / platnost	
310	767909002V00	D+M krycí plech tl. 1,5-2,0 mm ve tvaru L dl. 2250 mm vč. krycí bočnice <i>viz Výpis zámečnických výrobků : 4/Z : 4,00</i>	ks	4,00000	1 530,00	6 120,00		Vlastní	
311	767989001V00	D+M chranná síť z PA 40/2 mm bílá pro okno 2250x2250 mm, vč. táhla a kotvení <i>1.NP : 103) : 3,00</i>	ks	3,00000	2 828,00	8 484,00		Vlastní	
312	767989002V00	D+M chranná síť z PA 40/2 mm bílá pro okno 2250x2400 mm, vč. táhla a kotvení <i>1.NP : 103) : 3,00</i>	ks	3,00000	2 988,00	8 964,00		Vlastní	
313	767999001V00	D+M plotový díl 1000x1600 mm v uzavřeném rámu d 12 mm s výplní pletivem, vč. povrchové úpravy, vnější obvod omotan ostnatým drátem, přich. chem. kotvením <i>pohled JZ : 1,00</i>	ks	1,00000	1 540,00	1 540,00		Vlastní	
314	767999002V00	D+M plotového dílu 1700x1100 mm, vč. plotového sloupku d 38 mm do kotevní patky na chem. kotvy, vč. povrchové úpravy <i>pohled SZ : 1,00</i>	ks	1,00000	1 725,00	1 725,00		Vlastní	
315	767999003V00	D+M oplocení z drát. pletiva 2500x1600 mm, vč. plotového sloupku d 38 mm a vzpěry, do kotevní patky na chem. kotvy, vč. povrchové úpravy <i>pohled JV : 1,00</i>	ks	1,00000	2 440,00	2 440,00		Vlastní	
316	767999004V00	D+M branka ocelová s výplní svislými pruty 1000x1500 mm vč. sloupků D 60 mm a kování, vč. povrchové úpravy a ostnatého drátu <i>pohled SZ : 1,00</i>	ks	1,00000	6 850,00	6 850,00		Vlastní	
317	pc 76701	Žebřík hliníkový výsuvný univerzální, při vysunutí ramen celková délka 5,20 m, nosnost min. 150 kg <i>viz Technická zpráva : 1,00</i>	ks	1,00000	5 280,00	5 280,00		Vlastní	
318	998767201R00	Přesun hmot pro kovové stavební doplňk. konstrukce v objektech výšky do 6 m 50 m vodorovně	%	5 984,71100	1,45	8 677,83	800-767	RTS 19/ I	
Díl: 771		Podlahy z dlaždic a obklady					2 462,75		
319	771101210R00	Příprava podkladu pod dlažby penetrace podkladu pod dlažby <i>Odkaz na mn. položky pořadí 320 : 1,56000</i>	m2	1,56000	55,00	85,80	800-771	RTS 19/ I	

Položkový soupis prací a dodávek

S:	19006	ZŠ Vsetín, Trávníky - zateplení a výměna oken budovy školní družiny
O:	SO 01	Zateplení a výměna oken
R:	D.1.1	Architektonicko - stavební řešení

P.č.	Číslo položky	Název položky	MJ	Množství	Cena / MJ	Celkem	Ceník	Cen. soustava / platnost
320	771575109R00	Montáž podlah z dlaždic keramických 300 x 300 mm, režných nebo glazovaných, hladkých, kladených do flexibilního tmele	m2	1,56000	705,00	1 099,80	800-771	RTS 19/ I
		1.NP :						
		101) : 2,55*0,30			0,76500			
		108) : 2,65*0,30			0,79500			
321	771579791R00	Příplatky k položkám montáže podlah keramických příplatek za plochu podlah keramických do 5 m2 jednotlivě	m2	1,56000	25,00	39,00	800-771	RTS 19/ I
		Odkaz na mn. položky pořadí 320 : 1,56000			1,56000			
322	771579795R00	Příplatky k položkám montáže podlah keramických příplatek za spárování vodotěsnou hmotou - plošně	m2	1,56000	25,00	39,00	800-771	RTS 19/ I
		Odkaz na mn. položky pořadí 320 : 1,56000			1,56000			
323	597642031R	dlažba keramická š = 300 mm; l = 300 mm; h = 9,0 mm; protiskluzová úprava; pro interiér i exteriér	m2	2,02800	505,00	1 024,14	SPCM	RTS 19/ I
		Odkaz na mn. položky pořadí 320 : 1,56000*1,3			2,02800			
324	998771201R00	Přesun hmot pro podlahy z dlaždic v objektech výšky do 6 m 50 m vodorovně	%	22,87700	7,65	175,01	800-771	RTS 19/ I
Díl: 776		Podlahy povlakové				1 962,23		
325	776511810RT3	Odstranění povlakových podlah z nášlapné plochy lepených, bez podložky, z ploch do 10 m2	m2	25,65000	41,50	1 064,48	800-775	RTS 19/ I
		viz Výpis vnitřních parapetů :						
		1/P : 2,25*0,20*57			25,65000			
326	776519001V00	Očištění vrchní plochy bet. parapetů od lepidla po stržení PVC	m2	25,65000	35,00	897,75		Vlastní
		viz Výpis vnitřních parapetů :						
		1/P : 2,25*0,20*57			25,65000			
Díl: 777		Podlahy ze syntetických hmot				538,99		
327	777615215R00	Nátěr epoxidový, podlah betonových, 2 x	m2	0,87000	565,00	491,55	800-773	RTS 19/ I
		1.NP :						
		113) : 3,00*0,20			0,60000			
		116) : 0,90*0,30			0,27000			

Položkový soupis prací a dodávek

S:	19006	ZŠ Vsetín, Trávníky - zateplení a výměna oken budovy školní družiny
O:	SO 01	Zateplení a výměna oken
R:	D.1.1	Architektonicko - stavební řešení

P.č.	Číslo položky	Název položky	MJ	Množství	Cena / MJ	Celkem	Ceník	Cen. soustava / platnost
328	998777201R00	Přesun hmot pro podlahy syntetické v objektech výšky do 6 m 50 m vodorovně	%	4,91600	9,65	47,44	800-773	RTS 19/ I
Díl: 781		Obklady keramické				5 956,93		
329	781101210R00	Příprava podkladu pod obklady penetrace podkladu pod obklady Odkaz na mn. položky pořadí 330 : 4,12000	m2	4,12000	55,00	226,60	800-771	RTS 19/ I
330	781415015R00	Montáž obkladů vnitřních z obkládaček pórovinových , 200 x 200, nebo 300 x 150 mm, lepených do flexibilního tmele 1.NP : 117) : 0,80*0,25*2 119) : 0,80*0,25*1 120) : 0,80*0,50*3 122) : 0,80*0,80*3 124) : 0,80*0,50*1	m2	4,12000	744,00	3 065,28	800-771	RTS 19/ I
331	781419706R00	Montáž obkladů vnitřních z obkládaček pórovinových příplatky k položkám montáže obkladů vnitřních z obkládaček pórovinových příplatek za spárovací vodotěsnou hmotu - plošně Odkaz na mn. položky pořadí 330 : 4,12000	m2	4,12000	25,00	103,00	800-771	RTS 19/ I
332	781419711R00	Montáž obkladů vnitřních z obkládaček pórovinových příplatky k položkám montáže obkladů vnitřních z obkládaček pórovinových příplatek k obkladu stěn za plochu do 10 m2 jedntl Odkaz na mn. položky pořadí 330 : 4,12000	m2	4,12000	25,00	103,00	800-771	RTS 19/ I
333	597813666R	obklad keramický š = 198 mm; l = 248 mm; h = 6,8 mm; pro interiér; barva světle béžová; lesk Odkaz na mn. položky pořadí 330 : 4,12000*1,05	m2	4,32600	485,00	2 098,11	SPCM	RTS 19/ I
334	998781201R00	Přesun hmot pro obklady keramické v objektech výšky do 6 m	%	55,96000	6,45	360,94	800-771	RTS 19/ I
Díl: 783		Nátěry				67 077,38		
335	783201811R00	Odstranění nátěrů z kovových doplňk.konstrukcí oškrabáním HUP : (0,90*0,90)+(0,90+0,90)*2*0,40	m2	59,48000	26,80	1 594,06	800-783	RTS 19/ I

Položkový soupis prací a dodávek

S:	19006	ZŠ Vsetín, Trávníky - zateplení a výměna oken budovy školní družiny
O:	SO 01	Zateplení a výměna oken
R:	D.1.1	Architektonicko - stavební řešení

P.č.	Číslo položky	Název položky	MJ	Množství	Cena / MJ	Celkem	Ceník	Cen. soustava / platnost
		ocelové zábradlí : 12,35*0,90*2			22,23000			
		ocelový žebřík : 35,00			35,00000			
336	783225400R00	Nátěry kov.stavebních doplňk.konstrukcí syntetické dvojnásobné + 1x email + tmelení, HUP : (0,90*0,90)+(0,90+0,90)*2*0,40	m2	2,25000	228,50	514,13	800-783	RTS 19/ I
					2,25000			
337	783225600R00	Nátěry kov.stavebních doplňk.konstrukcí syntetické 2x email, ocelové zábradlí : 12,35*0,90*2 ocelový žebřík : 35,00	m2	57,23000	165,00	9 442,95	800-783	RTS 19/ I
					22,23000			
					35,00000			
338	783226100R00	Nátěry kov.stavebních doplňk.konstrukcí syntetické základní, Odkaz na mn. položky pořadí 336 : 2,25000 Odkaz na mn. položky pořadí 337 : 57,23000 Odkaz na mn. položky pořadí 346 : 1,25000	m2	60,73000	64,00	3 886,72	800-783	RTS 19/ I
					2,25000			
					57,23000			
					1,25000			
339	783626100R00	Nátěry truhlářských výrobků syntetické lazurovací, 1x lakování Odkaz na mn. položky pořadí 279 : 49,42650*1,1 Odkaz na mn. položky pořadí 279 : 49,42650*1,1 Odkaz na mn. položky pořadí 281 : 63,09360*1,1 Odkaz na mn. položky pořadí 281 : 63,09360*1,1	m2	247,54422	94,10	23 293,91	800-783	RTS 19/ I
					54,36915			
					54,36915			
					69,40296			
					69,40296			
340	783626200R00	Nátěry truhlářských výrobků syntetické lazurovací, 2x lakování Odkaz na mn. položky pořadí 279 : 49,42650 Odkaz na mn. položky pořadí 281 : 63,09360	m2	112,52010	144,30	16 236,65	800-783	RTS 19/ I
					49,42650			
					63,09360			
341	783782205R00	Nátěry tesařských konstrukcí ochranné fungicidní+ biocidní (proti plísním, houbám a hmyzu), dvojnásobné protihnilobné, protiplísňové proti ohni a škůdcům (0,06+0,04)*2*(4,00/0,30)*1,10+(0,06+0,04)*2*(2,00*3)*1,10	m2	4,25333	74,40	316,45	800-783	RTS 19/ I
					4,25333			
342	783802822R00	Odstranění starých nátěrů z omítek stěn, opálením 1.NP : 101) : (2,25+0,10)*1,45+(0,20*0,15*2)-(1,90*0,15)	m2	3,18250	185,00	588,76	800-783	RTS 19/ I
					3,18250			
343	783812110R00	Nátěry omítek a betonových povrchů olejové omítek stěn, dvojnásobné s 1x emailováním a 2x tmelením	m2	5,05000	404,50	2 042,73	800-783	RTS 19/ I

Položkový soupis prací a dodávek

S:	19006	ZŠ Vsetín, Trávníky - zateplení a výměna oken budovy školní družiny
O:	SO 01	Zateplení a výměna oken
R:	D.1.1	Architektonicko - stavební řešení

P.č.	Číslo položky	Název položky	MJ	Množství	Cena / MJ	Celkem	Ceník	Cen. soustava / platnost
		1.NP :						
		103) : (0,20*0,175*2*3)+(0,20*0,325*2*3)			0,60000			
		104) : 0,20*0,325*2*3			0,39000			
		105) : 0,20*0,325*2*3			0,39000			
		110) : 0,20*0,925*2			0,37000			
		111) : 0,20*0,975*2			0,39000			
		112) : 0,20*0,975*2			0,39000			
		2.NP :						
		203) : (0,20*0,225*2*3)+(0,20*0,375*2*3)			0,72000			
		204) : 0,20*0,375*2*3			0,45000			
		205) : 0,20*0,375*2*3			0,45000			
		206) : 0,20*0,375*2*3			0,45000			
		207) : 0,20*0,375*2*3			0,45000			
344	783812190R00	Nátěry omítek a betonových povrchů olejové omítek stěn, napuštěním	m2	5,05000	65,00	328,25	800-783	RTS 19/ I
		Odkaz na mn. položky pořadí 343 : 5,05000			5,05000			
345	783812920R00	Údržba nátěrů omítek, olejové stěn, jednonásobné s 1x emailováním	m2	52,39000	168,00	8 801,52	800-783	RTS 19/ I
		1.NP :						
		103) : (0,25+0,75+0,75+0,25)*1,25*2+2,25*(0,20+0,16)*6			9,86000			
		104) : (0,25+0,75+0,75+0,25)*1,20+2,25*(0,20+0,16*3)			3,93000			
		105) : (0,25+0,75+0,75+0,25)*1,20+2,25*(0,20+0,16*3)			3,93000			
		110) : (0,2625+0,2625)*1,80+2,25*(0,20+0,16)			1,75500			
		111) : (0,325+0,325)*1,80+2,25*(0,20+0,16)			1,98000			
		112) : (0,2625+0,2625)*1,80+2,25*(0,20+0,16)			1,75500			
		2.NP :						
		203) : (0,25+0,75+0,75+0,25)*1,25*2+2,25*(0,20+0,16)*6			9,86000			
		204) : (0,25+0,75+0,75+0,25)*1,20+2,25*(0,20+0,16)*3			4,83000			
		205) : (0,25+0,75+0,75+0,25)*1,20+2,25*(0,20+0,16)*3			4,83000			

Položkový soupis prací a dodávek

S:	19006	ZŠ Vsetín, Trávníky - zateplení a výměna oken budovy školní družiny
O:	SO 01	Zateplení a výměna oken
R:	D.1.1	Architektonicko - stavební řešení

P.č.	Číslo položky	Název položky	MJ	Množství	Cena / MJ	Celkem	Ceník	Cen. soustava / platnost
		206) : $(0,25+0,75+0,75+0,25)*1,20+2,25*(0,20+0,16)*3$		4,83000				
		207) : $(0,25+0,75+0,75+0,25)*1,20+2,25*(0,20+0,16)*3$		4,83000				
346	783904811R00	Ostatní práce odrezivění kovových konstrukcí viz Tešnická zpráva : tabule a cedule : 0,25*5	m2	1,25000	25,00	31,25	800-783	RTS 19/ I
				1,25000				
Díl: 784		Malby				27 885,27		
347	784402802R00	Odstranění maleb oškrabáním, v místnostech přes 3,8 m do 5 m 1.NP : 113) : 1,00*4,10 115) : 6,15*4,10	m2	29,31500	29,50	864,79	800-784	RTS 19/ I
				4,10000				
				25,21500				
348	784191101R00	Příprava povrchu Penetrace (napouštění) podkladu disperzní, jednonásobná Odkaz na mn. položky pořadí 349 : 483,59725	m2	483,59725	9,00	4 352,38	800-784	RTS 19/ I
				483,59725				
349	784195222R00	Malby z malířských směsí otěruvzdorných, , barevné, dvojnásobné 1.NP : 101) : $(2,40*2,25)+(2,40+2,25)*2*1,25$ 102) : $27,30*1,825$ 103) : $(8,50+8,50)*2,475-(2,25*2,025*3)-(2,25*2,175*3)+(4,00*6)$ 104) : $(8,75*2,525)-(2,25*2,075*3)+(4,00*3)$ 105) : $(8,75*2,525)-(2,25*2,075*3)+(4,00*3)$ 106) : $(5,70*3,725)-(2,25*2,40*2)+(4,00*2)$ 107) : $(2,86*3,725)-(2,25*2,40)+4,00$ 108) : $2,65*1,15$ 110) : $2,775*1,925$ 111) : $2,90*1,925$ 112) : $2,775*1,925$ 113) : $(6,15+4,975)*2,10-(3,00+3,30)+4,00$ 114) : $2,685*4,10$	m2	483,59725	38,00	18 376,70	800-784	RTS 19/ I
				17,02500				
				49,82250				
				37,72500				
				20,08750				
				20,08750				
				18,43250				
				9,25350				
				3,04750				
				5,34188				
				5,58250				
				5,34188				
				21,06250				
				11,00850				

Položkový soupis prací a dodávek

S:	19006	ZŠ Vsetín, Trávníky - zateplení a výměna oken budovy školní družiny
O:	SO 01	Zateplení a výměna oken
R:	D.1.1	Architektonicko - stavební řešení

P.č.	Číslo položky	Název položky	MJ	Množství	Cena / MJ	Celkem	Ceník	Cen. soustava / platnost
		115) : 2,625*4,10		10,76250				
		116) : 3,75*4,50		16,87500				
		117) : 4,50*1,35		6,07500				
		119) : 1,275*1,10		1,40250				
		120) : 5,30*1,10		5,83000				
		121) : 1,275*1,10		1,40250				
		122) : 4,80*1,10		5,28000				
		124) : 0,80*1,10		0,88000				
		2.NP :						
		201) : (2,65*4,51)-(2,25*2,40)+4,00		10,55150				
		202) : 33,00*1,825		60,22500				
		203) : (8,50+8,50)*2,525-(2,25*2,075)*6+(4,00*6)		38,91250				
		204) : (8,75*2,525)-(2,25*2,075)*3+(4,00*3)		20,08750				
		205) : (8,75*2,525)-(2,25*2,075*3)+(4,00*3)		20,08750				
		206) : (8,75*2,525)-(2,25*2,075*3)+(4,00*3)		20,08750				
		207) : (8,75*2,525)-(2,25*2,075*3)+(4,00*3)		20,08750				
		208) : 5,70*3,725		21,23250				
350	784461921R00	Linkrustace obnovovací nátěr olejovou barvou s očištěním, na stěnách , v místnostech výšky nebo na schodišti o výšce podlaží do 3,8 m	m2	17,07750	215,00	3 671,66	800-784	RTS 19/ I
		1.NP :						
		102) : 2,25*(0,20+0,16)*9		7,29000				
		108) : 0,125*1,20*2		0,30000				
		2.NP :						
		201) : (2,25*0,15)+(0,20*1,20)		0,57750				
		202) : 2,25*(0,20+0,16)*11		8,91000				
351	784461921V00	Linkrustace, nátěr olej. stěn, místn. 3,8 m vč příplatku za 2 barevný nátěr	m2	2,88250	215,00	619,74		Vlastní
		1.NP :						
		101) : (2,25+0,10)*1,45+(0,20*0,35*2)-(1,90*0,35)		2,88250				

Položkový soupis prací a dodávek

S:	19006	ZŠ Vsetín, Trávníky - zateplení a výměna oken budovy školní družiny
O:	SO 01	Zateplení a výměna oken
R:	D.1.1	Architektonicko - stavební řešení

P.č.	Číslo položky	Název položky	MJ	Množství	Cena / MJ	Celkem	Ceník	Cen. soustava / platnost
Díl: 799		Ostatní				20 962,55		
352	735000912R00	Regulace otopného systému při opravách vyregulování dvojregulačních ventilů a kohoutů s termostatickým ovládáním <i>viz Technická zpráva : 55,00</i>	kus	55,00000	137,50	7 562,50	800-731	RTS 19/ I
					55,00000			
353	799009001V00	Nastavení vyvažovacích ventilů u autorizované firmy <i>viz Technická zpráva : 2,00</i>	ks	2,00000	3 750,00	7 500,00		Vlastní
					2,00000			
354	799009002V00	Hydraulické vyvážení soustavy vč. protokolu <i>viz Technická zpráva : 1,00</i>	ks	1,00000	5 900,05	5 900,05		Vlastní
					1,00000			
Díl: D96		Přesuny suti a vybouraných hmot				108 806,99		
355	979011111R00	Svislá doprava suti a vybouraných hmot za prvé podlaží nad nebo pod základním podlažím	t	25,43210	295,00	7 502,47	801-3	RTS 19/ I
356	979081111R00	Odvoz suti a vybouraných hmot na skládku do 1 km	t	84,77365	205,00	17 378,60	801-3	RTS 19/ I
357	979081121R00	Odvoz suti a vybouraných hmot na skládku příplatek za každý další 1 km	t	762,96289	15,00	11 444,44	801-3	RTS 19/ I
358	979082111R00	Vnitrostaveništní doprava suti a vybouraných hmot do 10 m	t	84,77365	255,00	21 617,28	801-3	RTS 19/ I
359	979082121R00	Vnitrostaveništní doprava suti a vybouraných hmot příplatek k ceně za každých dalších 5 m	t	847,73655	30,00	25 432,10	801-3	RTS 19/ I
360	979990001R00	Poplatek za skládku stavební suti	t	84,77365	300,00	25 432,10	801-3	RTS 19/ I
Celkem						5 631 352,00		

Název	Hodnota A	Hodnota B
Základní náklady		
Dodávka	0,00	
Doprava 3,60%, Přesun 1,00%	0,00	0,00
Montáž - materiál		112 004,29
Montáž - práce		145 741,00
Mezisoučet 1	0,00	257 745,29
PPV 6,00% z montáže: materiál + práce		15 464,72
Nátěry		0,00
Zemní práce		0,00
PPV 0,00% z nátěrů a zemních prací		0,00
Mezisoučet 2	0,00	273 210,00
Dodav. dokumentace 0,00% z mezisoučtu 2		0,00
Rizika a pojištění 0,00% z mezisoučtu 2		0,00
Opravy v záruce 0,00% z mezisoučtu 1		0,00
Základní náklady celkem		273 210,00
Vedlejší náklady		
GZS 0,00% z pravé strany mezisoučtu 2		0,00
Provozní vlivy 0,00% z pravé strany mezisoučtu 2		0,00
Vedlejší náklady celkem		0,00
Kompletační činnost		0,00
Náklady celkem bez DPH		273 210,00
Roční nárůst cen 0,00%		0,00
Roční nárůst cen 0,00%		0,00
Součty odstavců	Materiál	Montáž
Elektromontáže	112 004,29	145 741,00

	<i>VYBOURANI OTVORU VE ZDIVU</i>									
	<i>CIHELNEM DO PRUMERU 60mm</i>									
63	Stena do 300mm	ks	4,00	0,00	0,00	147,06	588,24	147,06	588,24	
	<i>VYSEKANI KAPES VE ZDIVU</i>									
	<i>CIHELNEM PRO KRABICE</i>									
64	50x50x50 mm	ks	240,00	0,00	0,00	30,59	7 341,60	30,59	7 341,60	
	<i>VYSEKANI RYH VE ZDIVU</i>									
	<i>CIHELNEM - HLOUBKA 30mm</i>									
65	Sire 30 mm	m	340,00	0,00	0,00	30,59	10 400,60	30,59	10 400,60	
66	Sire 70 mm	m	50,00	0,00	0,00	34,12	1 706,00	34,12	1 706,00	
	<i>LESENI LEHKE PRACOVNI O VYSCE</i>									
	<i>LESENOVE PODLAHY</i>									
67	Do 1.2 m	ks	2,00	0,00	0,00	250,00	500,00	250,00	500,00	
	<i>Nájem vysokozdvizné plošiny (cca 4 dny)</i>									
68	Do 9 m	ks	1,00	29 411,78	29 411,78	0,00	0,00	29 411,78	29 411,78	
	<i>HODINOVE ZUCTOVACI SAZBY</i>									
69	Demontaz stavajiciho zarizeni	hod	40,00	0,00	0,00	294,12	11 764,80	294,12	11 764,80	
70	Uprava stavajiciho zarizeni	hod	12,00	0,00	0,00	352,94	4 235,28	352,94	4 235,28	
71	Napojeni na stavajici zarizeni	hod	6,00	0,00	0,00	352,94	2 117,64	352,94	2 117,64	
72	Zabezpeceni pracoviste	hod	8,00	0,00	0,00	352,94	2 823,52	352,94	2 823,52	
73	Montaz	hod	60,00	0,00	0,00	352,94	21 176,40	352,94	21 176,40	
	<i>KOORDINACE POSTUPU PRACI</i>									
74	S ostatnimi profesemi	hod	12,00	0,00	0,00	294,12	3 529,44	294,12	3 529,44	
	<i>PROVEDENI REVIZNICH ZKOUSEK</i>									
	<i>DLE CSN 331500</i>									
75	Revizni technik	hod	14,00	0,00	0,00	529,41	7 411,74	529,41	7 411,74	
76	Spoluprace s reviz.technikem	hod	2,00	0,00	0,00	352,94	705,88	352,94	705,88	
								0,00	0,00	
77	Podružný materiál					5 332,33		0,00	5 332,33	
	Elektromontáže - celkem					112 004,29	145 741,00		257 745,29	
								0,00	0,00	

Název	Hodnota	
Nadpis rekapitulace	Seznam prací a dodávek elektrotechnických zařízení	
Akce	ZŠ Vsetín, Trávníky - zateplení budovy školní družiny	
Projekt	Elektroinstalace	
Investor	Město Vsetín, Svárov 1080, 755 24 Vsetín	
Z. č.		
A. č.		
Smlouva		
Vypracoval	Zdeněk Pohl	
Kontroloval		
Datum	06.03.2019	
Zpracovatel		
CÚ	Rozpočet byl zpracován v cenové soustavě URS	
Poznámka	Uvedené ceny jsou v Kč a nezahrnují DPH, pokud to není uvedeno.	
Doprava dodávek (3,6) %	3,60	
Přesun dodávek (1) %	1,00	
PPV (1 nebo 6) %	6,00	
PPV zemních prací, nátěrů (1) %	0,00	
Dodavat. dokumentace (1 - 1,5) %	0,00	
Rizika a pojištění (1 - 1,5) %	0,00	
Opravy v záruce (5 - 7) %	0,00	
GZS (3,25 nebo 8,4) %	0,00	
Provozní vlivy %	0,00	
Kompletační činnost - a	0,00	
Kompletační činnost - b	0,952842	
Kompletační činnost - k1	0,00	
Kompletační činnost - k2	0,00	
Roční nárůst cen 1 %	0,00	
Roční nárůst cen 2 %	0,00	
1. sazba DPH %		
- i pro přírážky rekapitulace	0	
2. sazba DPH %	0	
Procento PM %	5	