

**Dodavatel:**

ELSO system spol. s r.o., Zlínská 419, 763 16 Fryšták  
IČO: 60748303

**Odběratel:**

Základní škola Zlín, tř. Svobody 868, příspěvková organizace  
třída Svobody 868  
Malenovice, 763 02 Zlín

Datum: 9.7.2019

**Objednávka**

Objednáváme tímto u Vás opravu podlahy v jídelně dle položkového rozpočtu.

Celková cena včetně DPH : 643 476,-- Kč

Fakturu vystavte na naši přesně uvedenou adresu. Děkujeme za vyřízení naší objednávky.

S pozdravem

PaedDr. Zdeňka Jančíková  
ředitelka školy

**Fakturační adresa objednavatele:**

**Název:** Základní škola Zlín, tř. Svobody 868, příspěvková organizace  
**Sídlo:** třída Svobody 868, Malenovice, 763 02 Zlín  
**IČO:** 710 08 110

Bankovní spojení: Česká spořitelna, č. ú: 1422344369/0800

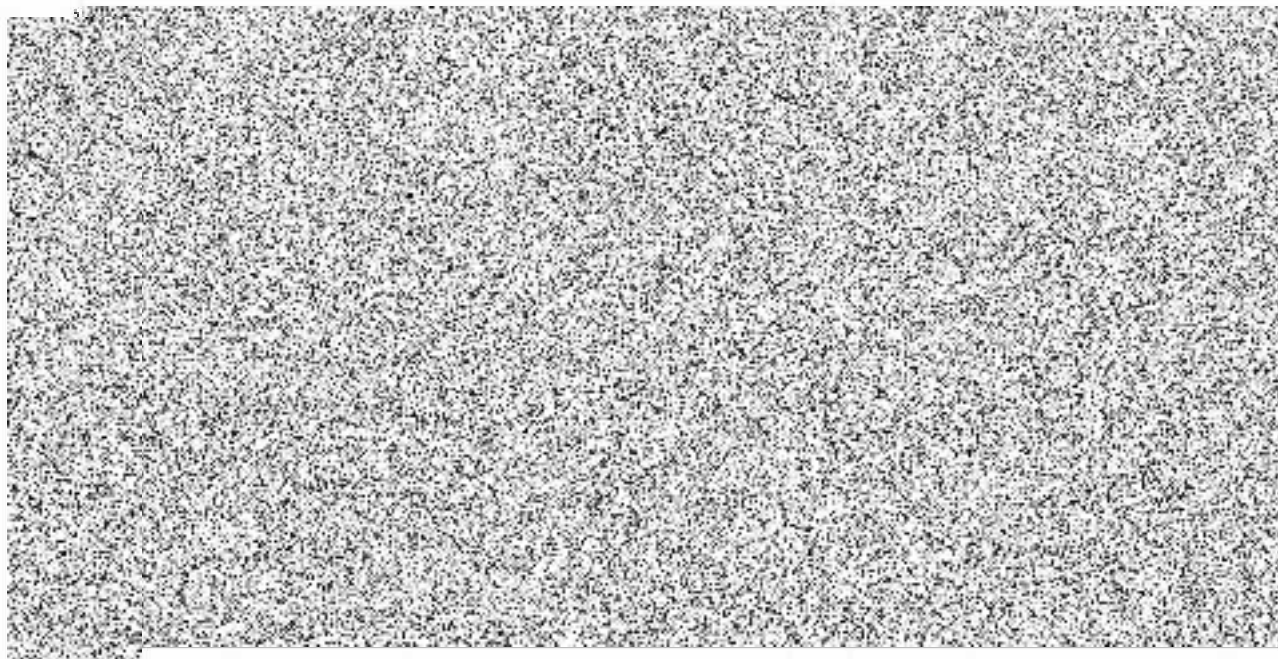





### Položkový rozpočet

S:	N1905	Základní škola Zlín, tř. Svobody 868, Malenovice
O:	01	Základní škola Malenovice
R:	01	Oprava podlah v objektu ZŠ

P.č.	Číslo položky	Název položky	MJ	Množství	Cena / MJ	Celkem	Hmotnost / MJ	Hmotnost celk.(t)	Dem. hmotnost / MJ	Dem. hmotnost celk.(t)
<b>Díl: 63 Podlahy a podlahové konstrukce</b>						<b>39 400,00</b>		<b>0,00</b>		<b>0,00</b>
1	631317110R00	Prořezání dilatačních spar	soubor	1,00000	6 500,00	6 500,00	0,00	0,00	0,00	0,00
2	632441491R00	Broušení podlahy	m2	230,00000	130,00	29 900,00	0,00	0,00	0,00	0,00
3	632498930R0E	Sponkování trhlin	m	15,00000	200,00	3 000,00	0,00	0,00	0,00	0,00
<b>Díl: 771 Podlahy z dlaždic a obklady</b>						<b>459 559,20</b>		<b>20,97</b>		<b>0,00</b>
4	771101116R00	Vyrovnaní podkladů samonivel. hmotou	m2	230,00000	100,00	23 000,00	0,00	0,00	0,00	0,00
5	771101210RT1	Penetrace podkladu pod dlažby	m2	230,00000	10,00	2 300,00	0,00	0,05	0,00	0,00
6	771471038R00	Obklad soklíků keram.- sloupy	ks	6,00000	500,00	3 000,00	0,01	0,07	0,00	0,00
7	771475014R00	Obklad soklíků keram.rovných, tmel,výška 10 cm	m	30,00000	100,00	3 000,00	0,00	0,01	0,00	0,00
8	771575119RT1	Montáž podlah keram.,hladké, tmel, nad 60x60 cm včetně spárování	m2	230,00000	500,00	115 000,00	0,01	1,96	0,00	0,00
9	771578011R00	Spára podlaha - stěna, silikonem, akrylem	m	80,00000	50,00	4 000,00	0,00	0,00	0,00	0,00
10	777611901R00	Opravy podlah-epoxidová penetrace FG 550	m2	225,00000	185,50	41 737,50	0,00	0,16	0,00	0,00
11	777611902R0E	Zасыпání epoxidové penetrace křem. pískem + vysátí	m2	225,00000	35,00	7 875,00	0,00	0,00	0,00	0,00
12	23153110R	Tmel silikonový CODEX SG 10	ks	15,00000	200,00	3 000,00	0,00	0,01	0,00	0,00
13	23153411.AR	Tmel akryl CODEX	ks	15,00000	67,00	1 005,00	0,00	0,01	0,00	0,00
14	23153600R	Hmota spárovací BRILLANT CRISTAL á 5 kg	ks	25,00000	420,00	10 500,00	0,00	0,05	0,00	0,00
15	23521594.AR	Stěrka podlahová nivelační CODEX FM 20	ks	80,00000	550,00	44 000,00	0,00	0,08	0,00	0,00
16	24616010R	Penetrace podlahy CODEX PE 370 á5 kg	ks	4,00000	925,00	3 700,00	0,00	0,00	0,00	0,00
17	28314054R	Pás dilatační	m	100,00000	9,00	900,00	0,00	0,00	0,00	0,00
18	28600635.AR	Klipy pro dlažbu	ks	2 200,00000	3,50	7 700,00	0,00	0,02	0,00	0,00
19	311761101R	Sponkovací sada UZIN KR 516	ks	10,00000	460,00	4 600,00	0,00	0,02	0,00	0,00
20	53590500R	Kotouč brusný diamant - opotřebení	ks	1,00000	5 000,00	5 000,00	0,00	0,00	0,00	0,00
21	585821389R	Lepidlo CODEX POWER CX7 á 14 kg šedá	ks	60,00000	623,00	37 380,00	0,00	0,06	0,00	0,00
22	58591876R	Penetrace pod silikon PRIMER FD á 0,2 kg BS 1	ks	1,00000	414,00	414,00	0,00	0,00	0,00	0,00
23	59764224R	Dlažba Mariner Boston 600x1200 mm	m2	255,00000	506,00	129 030,00	0,07	18,47	0,00	0,00
24	998771101R00	Přesun hmot pro podlahy z dlaždic, výšky do 6 m	t	20,97584	592,00	12 417,70	0,00	0,00	0,00	0,00

### Položkový rozpočet

S:	N1905	Základní škola Zlín, tř. Svobody 868, Malenovice
O:	01	Základní škola Malenovice
R:	01	Oprava podlah v objektu ZŠ

P.č.	Číslo položky	Název položky	MJ	Množství	Cena / MJ	Celkem	Hmotnost / MJ	Hmotnost celk.(t)	Dem. hmotnost / MJ	Dem. hmotnost celk.(t)
<b>Díl: 776</b>		<b>Podlahy povlakové</b>				<b>23 179,40</b>		<b>0,00</b>		<b>0,23</b>
25	776511820RT1	Odstranění PVC a koberců lepených z ploch nad 20 m2	m2	230,00000	100,00	23 000,00	0,00	0,00	0,00	0,23
26	998776201R00	Přesun hmot pro podlahy povlakové, výšky do 6 m	%	230,00000	0,78	179,40	0,00	0,00	0,00	0,00
<b>Díl: VN</b>		<b>Vedlejší náklady</b>				<b>9 659,56</b>		<b>0,00</b>		<b>0,00</b>
27	005122010R	Skládka + doprava	Soubor	1,00000	9 659,56	9 659,56	0,00	0,00	0,00	0,00



## Položkový rozpočet stavby

Stavba: **N1905**      **Základní škola Zlín, tř. Svobody 868, Malenovice**

Objekt: **01**      **Základní škola Malenovice**

Rozpočet: **01**      **Oprava podlah v objektu ZŠ**

Objednatel: **Základní škola Zlín**      IČO: **71008110**  
**tř. Svobody 868, příspě. org.**      DIČ:  
**76302 zLÍN**

Zhotovitel: **ELSO system spol. s r.o.**      IČO: **60748303**  
**Zlínská 419**      DIČ: **CZ60748303**  
**76316 Fryšták**

Vypracoval:

Rozpis ceny	Celkem
HSV	39 400,00
PSV	482 738,60
MON	0,00
Vedlejší náklady	9 659,56
Ostatní náklady	0,00
<b>Celkem</b>	<b>531 798,16</b>

Rekapitulace daní

Základ pro sníženou DPH	15 %	0,00 CZK
Snížená DPH	15 %	0,00 CZK
Základ pro základní DPH	21 %	531 798,16 CZK
Základní DPH	21 %	111 678,00 CZK
Zaokrouhlení		-0,16 CZK

**Cena celkem s DPH** **643 476,00 CZK**

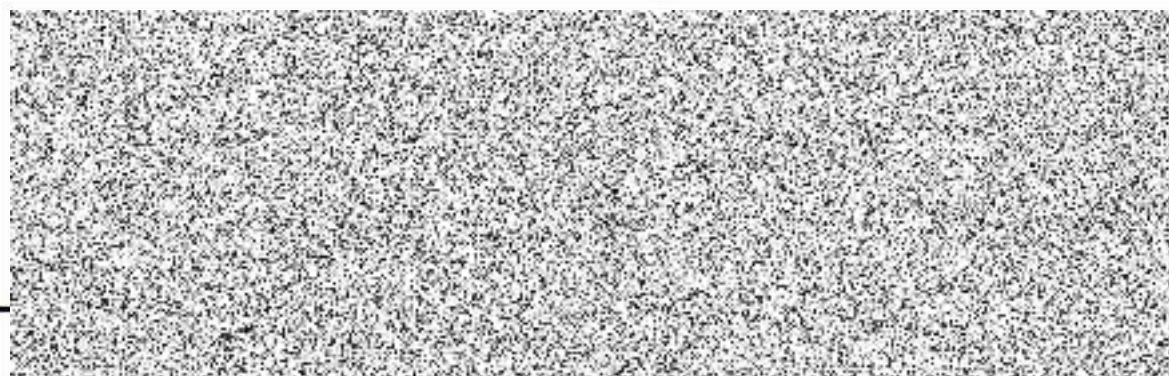

## Rekapitulace dílů

Číslo	Název	Typ dílu			Celkem	%
63	Podlahy a podlahové konstrukce	HSV			39 400,00	7
771	Podlahy z dlaždic a obklady	PSV			459 559,20	86
776	Podlahy povlakové	PSV			23 179,40	4
VN	Vedlejší náklady	VN			9 659,56	2
Cena celkem					531 798,16	100