

HARMONOGRAM STAVEBNÍCH PRACÍ

Rekonstrukce stravovacího provozu Domov Pod Lipami Smečno

mésice	1					2				3			
	1	2	3	4	5	6	7	8	9	10	11	12	13
lŸdny													
Předání staveništŸ	→												
Připravné práce	→												
Demontáže a bourací práce	→	→											
Svislé a kompletné konstrukce			→	→									
Podlahy					→	→							
UT		→										→	
úpravy povrchu vnŸjší CPA 43.31.10						→	→	→	→	→	→	→	→
konstrukce truhlářské CPA 43.32.10								→	→	→	→	→	→
elektromontáže CPA 43.21.10			→	→	→	→	→	→	→	→	→	→	→
VZT			→	→	→	→	→	→	→	→	→	→	→
ZTI				→	→							→	→
malby CPA 43.34.10												→	→
úpravy povrchu				→	→	→	→	→	→	→	→	→	→
Obklady a dlažby				→	→	→	→	→	→	→	→	→	→
Předání stavby													→

Předpokládaný termín zahájení:

Předpokládaný termín zahájení: 8.7.2019

Ve Praze dne 10.06.2019



Příloha č. 2

FORMULÁŘ PRO OHLÁŠENÍ ZMĚN STAVBY
„Rekonstrukce stravovacího provozu Domova Pod Lipami Smečno“

Číslo SoD:

Termín plnění:

Celková cena díla:

Zhotovitel:

IČO:

Oprávněná osoba:

Telefonní spojení:

Popis předmětu informace:

Popis změny (změnových skutečností/problematiky):

Čeho se zhotovitel domáhá:

Nejzazší termín pro uzavření dohody o změně v realizaci díla:

Datum, podpis oprávněné osoby

Datum, potvrzení převzetí podatelny objednatele:

Pokyny pro vyplnění

Ve všech listech tohoto souboru můžete měnit pouze buňky s modrým pozadím.

Jedná se o tyto údaje :

- údaje o firmě
- jednotkové ceny položek zadané na maximálně dvě desetinná místa

Položkový rozpočet stavby

Stavba: 12 Domov Pod Lipami Smečno

Objednatel: _____ IČO: _____
 DIČ: _____

Zhotovitel: **S com ENERGO s.r.o.** IČO: **24761923**
Františka Diviše 5 DIČ: **CZ24761923**
104 00 Praha - Uhřetěves

Rozpis ceny	Celkem
HSV	381 033,06
PSV	512 937,44
MON	5 374 189,00
Vedlejší náklady	5 850,00
Ostatní náklady	32 300,00
Celkem	6 306 309,50

Rekapitulace daní		
Základ pro sníženou DPH	15 %	6 306 309,50 CZK
Snížená DPH	15 %	945.946,42 CZK
Základ pro základní DPH	21 %	0,00 CZK
Základní DPH	21 %	0,00 CZK
Zaokrouhlení		0,00 CZK

Cena celkem s DPH 7 252 255,92 CZK

v PRAZE dne ~~6.07.2019~~ 04.07.2019



 Za zhotovitele

 Za objednatele



S com s.r.o.
 Františka Diviše 1534/5 IČ: 25668901
 104 00 Praha 10 - Uhřetěves DIČ: CZ25668901

Rekapitulace dílčích částí

Číslo	Název	Základ pro sníženou DPH	Základ pro základní DPH	DPH celkem	Cena celkem	%
1	Domov Pod Lipami Smečno	0	6 306 309,50	945 946,42	7 252 255,92	100
1	Domov Pod Lipami Smečno	0	786 571,90	117 985,78	904 557,68	12
GAS	Gastro	0	0,00	0,00	0,00	0
SIL	Silnoproud	0	729 000,00	109 350,00	838 350,00	12
VON	Vedlejší a ostatní náklady	0	38 150,00	5 722,50	43 872,50	1
VZT	Vzduchotechnika	0	4 632 829,00	694 924,35	5 327 753,35	73
ZTI	Zdravotechnické instalace	0	119 758,60	17 963,79	137 722,39	2
Celkem za stavbu		0	6 306 309,50	945 946,42	7 252 255,92	100

Popis rozpočtu: 1 - Domov Pod Lipami Smečno

Veškeré výměry bouracích prací – sutě jsou hlavně pro ocenění .

Fakturovat se bude dle skutečnosti.

Skutečné množství vybourané sutě musí před odvezením na skládku zkontrolovat GD a mít schválené od TDI.

Rekapitulace dílů

Číslo	Název	Typ dílu			Celkem	%
1	Zemní práce	HSV			8 752,55	0
2	Základy a zvláštní zakládání	HSV			7 764,36	0
3	Svislé a kompletní konstrukce	HSV			25 946,78	0
5	Komunikace	HSV			531,39	0
61	Úpravy povrchů vnitřní	HSV			46 552,28	1
63	Podlahy a podlahové konstrukce	HSV			71 579,51	1
94	Lešení a stavební výtahy	HSV			14 408,92	0
95	Dokončovací konstrukce na pozemních stavbách	HSV			4 250,00	0
96	Bourání konstrukcí	HSV			104 178,85	2
99	Staveništní přesun hmot	HSV			6 998,34	0
711	Izolace proti vodě	PSV			92 716,15	1
720	Zdravotechnická instalace	PSV			119 758,60	2
730	Ústřední vytápění	PSV			19 650,00	0
766	Konstrukce truhlářské	PSV			31 602,97	1
771	Podlahy z dlaždic a obklady	PSV			107 731,75	2
781	Obklady keramické	PSV			116 377,24	2
784	Malby	PSV			16 675,73	0
791	Montáž zařízení velkokuchyní	PSV			8 425,00	0
M21	Elektromontáže	MON			729 000,00	12
M24	Montáže vzduchotechnických zařízení	MON			4 645 189,00	74
D96	Přesuny sutí a vybouraných hmot	PSU			90 070,08	1
VN	Vedlejší náklady	VN			5 850,00	0
ON	Ostatní náklady	ON			32 300,00	1
Cena celkem					6 306 309,50	100

Položkový rozpočet

S:	12	Domov Pod Lipami Smečno
O:	1	Domov Pod Lipami Smečno
R:	1	Domov Pod Lipami Smečno

P.č.	Číslo položky	Název položky	MJ	množství	cena / MJ	Celkem	Cen. soustava / platnost	Cenová úroveň
Díl: 1 Zemní práce						8 752,55		
1	139601102R00	Ruční výkop jam, rýh a šachet v homině tř. 3	m3	4,27260	750,00	3 204,45	RTS 18/I	RTS 18/I
		1NP :						
		okap chodník : 3,945*0,6			2,367			
		deska pod technologií : 2*(2,9+1,07)*0,8*0,3			1,9056			
2	113106121R00	Rozebrání dlažeb z betonových dlaždic na sucho	m2	1,18350	25,00	29,59	RTS 18/I	RTS 18/I
		1NP :						
		okap chodník : 0,3*3,945			1,1835			
3	174101102R00	Zásyp ruční se zhutněním	m3	2,36700	752,00	1 779,98	RTS 18/I	RTS 18/I
		1NP :						
		okap chodník : 3,945*0,6			2,367			
4	162701105R00	Vodorovné přemístění výkopku z hor.1-4 do 10000 m	m3	4,27260	450,00	1 922,67	RTS 18/I	RTS 18/I
5	162701109R00	Příplatek k vod. přemístění hor.1-4 za další 1 km	m3	4,27260	45,00	192,27	RTS 18/I	RTS 18/I
6	162702199R00	Poplatek za skládku zeminy	m3	4,27260	380,00	1 623,59	RTS 18/I	RTS 18/I
Díl: 2 Základy a zvláštní zakládání						7 764,36		
7	274313711R00	Beton základových pasů prostý C 25/30	m3	2,00088	2 550,00	5 102,24	RTS 18/I	RTS 18/I
		1NP :						
		deska pod technologií : 2*(2,9+1,07)*0,8*0,3*1,05			2,00088			
8	273321411R00	Železobeton základových desek C 25/30	m3	0,46545	3 150,00	1 466,17	RTS 18/I	RTS 18/I
		1NP :						
		deska pod technologií : 2,9*1,07*0,15			0,46545			
9	273351215R00	Bednění stěn základových desek - zřízení	m2	2,38200	260,00	619,32	RTS 18/I	RTS 18/I
		1NP :						
		deska pod technologií : 2*(2,9+1,07)*0,3			2,382			
10	273351216R00	Bednění stěn základových desek - odstranění	m2	2,38200	90,00	214,38	RTS 18/I	RTS 18/I
11	273362021R00	Výztuž základových desek ze svařovaných sítí KARI	t	0,01035	35 000,00	362,25	RTS 18/I	RTS 18/I
		1NP :						

Položkový rozpočet

S:	12	Domov Pod Lipami Smečno
O:	1	Domov Pod Lipami Smečno
R:	1	Domov Pod Lipami Smečno

P.č.	Číslo položky	Název položky	MJ	množství	cena / MJ	Celkem	Cen. soustava / platnost	Cenová úroveň
		deska pod technologii : 2,9*1,07*18,2/6000*1,1		0,01035				
Díl: 3		Svislé a kompletní konstrukce				25 946,78		
12	317941123RU3	Osazení ocelových válcovaných nosníků č.14-22, včetně dodávky profilu U č.16	t	0,06204	29 500,00	1 830,18	RTS 18/ I	RTS 18/ I
		1NP :						
		m44/m37 : 2*1,5*18,8/1000*1,1		0,06204				
13	340271515R00	Zazdívká otvorů pl.do 1 m2, pórobet.tvár.,tl.15 cm	m3	0,59000	3 850,00	2 271,50	RTS 18/ I	RTS 18/ I
		1NP :						
		m43 / m37 : 0,295*2		0,59				
14	342255028R00	Příčky z desek Ytong tl. 15 cm	m2	28,73000	730,00	20 972,90	RTS 18/ I	RTS 18/ I
		1NP :						
		m44 / m42 : 0,9*5		4,5				
		m44/m43 : (1,215+4,65)*2		11,73				
		m43 / m42 : 1*2		2				
		m44 : 3,75*2		7,5				
		m14 / m13 : 1*3		3				
15	342668111R00	Těsnění styku příčky se stáv. konstrukcí PU pěnou	m	1,90000	98,00	186,20	RTS 18/ I	RTS 18/ I
		1NP :						
		m44 / m42 : 0,9		0,9				
		m14 / m13 : 1		1				
16	342948111R00	Ukotvení příček k cihel.konstr. kotvami na hmožd.	m	14,00000	49,00	686,00	RTS 18/ I	RTS 18/ I
		1NP :						
		m44 / m42 : 5		5				
		m44/m43 : 2		2				
		m43/m42 : 1		1				
		m14 / m13 : 3*2		6				
Díl: 5		Komunikace				531,39		
17	564831111R00	Podklad ze štěrkodrti po zhutnění tloušťky 10 cm	m2	1,18350	135,00	159,77	RTS 18/ I	RTS 18/ I

Položkový rozpočet

S:	12	Domov Pod Lipami Smečno
O:	1	Domov Pod Lipami Smečno
R:	1	Domov Pod Lipami Smečno

P.č.	Číslo položky	Název položky	MJ	množství	cena / MJ	Celkem	Cen. soustava / platnost	Cenová úroveň
		1NP : okap chodník : 0,3*3,945		1,1835				
18	596811111RT2	Kladení dlaždic kom.pro pěší, lože z kameniva těž., včetně dlaždic betonových HBB 30/30/3,3 cm	m2	1,18350	314,00	371,62	RTS 18/ I	RTS 18/ I
		1NP : okap chodník : 0,3*3,945		1,1835				
Díl: 61		Úpravy povrchů vnitřní				46 552,28		
19	612481113R00	Potažení vnitř. stěn sklotex. pletivem s vypnutím	m2	44,51000	310,00	13 798,10	RTS 18/ I	RTS 18/ I
		1NP : m44 / m42 : 0,9*5*2+0,15*5 m44/m43 : (1,215+4,65)*2*2+0,15*2*3 m43 / m42 : 1*2+0,15*2 m44 : 3,75*2+0,15*2*2		9,75 24,36 2,3 8,1				
20	612421421R00	Oprava vápen.omítek stěn do 50 % pl. - hladkých	m2	136,47575	240,00	32 754,18	RTS 18/ I	RTS 18/ I
		1NP : m44 : (10,1-1,42)*1,975 m43 : (12,52-1,375)*1,975 m42 : (10-1,73)*1,975 m45 : (47-1,73-1,42-1,375)*1,975 -1,45*2		17,143 22,01138 16,33325 83,88813 -2,9				
Díl: 63		Podlahy a podlahové konstrukce				71 579,51		
21	631312141R00	Doplnění rýh betonem v dosavadních mazaninách	m3	1,58438	2 450,00	3 881,73	RTS 18/ I	RTS 18/ I
		1NP : 1,875*0,3*(0,1+0,05) další zapravení : 1,5		0,08438 1,5				
22	637215221RX3	Epoxidový nátěr s možností překlenout mikrotrhliny	m2	0,56250	54,00	30,38	Vlastní	Indiv
		1NP : 1,875*0,3		0,5625				

Položkový rozpočet

S:	12	Domov Pod Lipami Smečno
O:	1	Domov Pod Lipami Smečno
R:	1	Domov Pod Lipami Smečno

P.č.	Číslo položky	Název položky	MJ	množství	cena / MJ	Celkem	Cen. soustava / platnost	Cenová úroveň
23	631312621R00	Mazanina betonová tl. 5 - 8 cm C 20/25	m3	2,79000	3 320,00	9 262,80	RTS 18/ I	RTS 18/ I

1NP :
m13 : 37,2*0,075 2,79

24	631319161R00	Příplatek za konečnou úpravu mazanin tl. 8 cm	m3	2,79000	340,00	948,60	RTS 18/ I	RTS 18/ I
25	632477123R00	Reprofil.polymercement.maltou,tl.do10 mm+penetrace	m2	119,70000	480,00	57 456,00	RTS 18/ I	RTS 18/ I

nové konstrukce 1NP :
m42 : 16,3 16,3
m43 : 12,3 12,3
m44 : 91,1 91,1

Díl: 94		Lešení a stavební výtahy				14 408,92		
26	946941102RT1	Montáž pojízdných Alu věží BOSS, 2,5 x 1,45 m, pracovní výška 4,3 m	sada	2,00000	402,60	805,20	RTS 18/ I	RTS 18/ I
27	946941192RT1	Nájemné pojízdných Alu věží BOSS, 2,5 x 1,45 m, pracovní výška 4,3 m	den	40,00000	256,70	10 268,00	RTS 18/ I	RTS 18/ I
28	946941802RT1	Demontáž pojízdných Alu věží BOSS, 2,5 x 1,45 m, pracovní výška 4,3 m	sada	2,00000	326,80	653,60	RTS 18/ I	RTS 18/ I
29	941955002R00	Lešení lehké pomocné, výška podlahy do 1,9 m	m2	37,20000	72,10	2 682,12	RTS 18/ I	RTS 18/ I

1NP :
m13 : 37,2 37,2

Díl: 95		Dokončovací konstrukce na pozemních stavbách				4 250,00		
30	952901111R00	Vyčištění budov o výšce podlaží do 4 m	m2	170,00000	25,00	4 250,00	RTS 18/ I	RTS 18/ I

Díl: 96		Bourání konstrukcí				104 178,85		
31	978059531R00	Odsekání vnitřních obkladů stěn nad 2 m2	m2	136,47575	53,40	7 287,81	RTS 18/ I	RTS 18/ I

1NP :
m44 : (10,1-1,42)*1,975 17,143
m43 : (12,52-1,375)*1,975 22,01138
m42 : (10-1,73)*1,975 16,33325

Položkový rozpočet

S:	12	Domov Pod Lipami Smečno
O:	1	Domov Pod Lipami Smečno
R:	1	Domov Pod Lipami Smečno

P.č.	Číslo položky	Název položky	MJ	množství	cena / MJ	Celkem	Cen. soustava / platnost	Cenová úroveň
		m45 : (47-1,73-1,42-1,375)*1,975 -1,45*2		83,88813 -2,9				
32	965081713R00	Bourání dlažeb keramických tl.10 mm, nad 1 m2	m2	163,62865	86,20	14 104,79	RTS 18/I	RTS 18/I
		Bourací práce 1NP :						
		m45 : 98		98				
		m44 : 6,1		6,1				
		m43 : 9,4		9,4				
		m42 : 5,7		5,7				
		Mezisoučet		119,2				
		m37 : 5,635*1,73+8,61*1,76		24,90215				
		Mezisoučet		24,90215				
		m12 : 2,075*1		2,075				
		m11 : 2,075*2,985		6,19388				
		m13 : 2,825*2,985		8,43263				
		m14 : 2,825*1		2,825				
		Mezisoučet		19,5265				
33	965048515R00	Broušení betonových povrchů do tl. 5 mm	m2	163,62865	132,00	21 598,98	RTS 18/I	RTS 18/I
		Bourací práce 1NP :						
		odbourání mazaniny pod dlažbou :						
		m45 : 98		98				
		m44 : 6,1		6,1				
		m43 : 9,4		9,4				
		m42 : 5,7		5,7				
		Mezisoučet		119,2				
		m37 : 5,635*1,73+8,61*1,76		24,90215				
		Mezisoučet		24,90215				
		m12 : 2,075*1		2,075				

Položkový rozpočet

S:	12	Domov Pod Lipami Smečno
O:	1	Domov Pod Lipami Smečno
R:	1	Domov Pod Lipami Smečno

P.č.	Číslo položky	Název položky	MJ	množství	cena / MJ	Celkem	Cen. soustava / platnost	Cenová úroveň
		m11 : 2,075*2,985		6,19388				
		m13 : 2,825*2,985		8,43263				
		m14 : 2,825*1		2,825				
		Mezisoučet		19,5265				
34	968072455RX7a	Výbourní dveřních zárubní jednokřídlých včetně dveří	kus	2,00000	255,70	511,40	Vlastní	Indiv
35	965042141R00	Bourání mazanin betonových tl. 10 cm, nad 4 m2	m3	10,63586	3 014,00	32 056,48	RTS 18/ I	RTS 18/ I
		Bourací práce 1NP :						
		dobroušení odbourání mazaniny pod dlažbou :						
		m45 : 98*0,065		6,37				
		m44 : 6,1*0,065		0,3965				
		m43 : 9,4*0,065		0,611				
		m42 : 5,7*0,065		0,3705				
		Mezisoučet		7,748				
		m37 : (5,635*1,73+8,61*1,76)*0,065		1,61864				
		Mezisoučet		1,61864				
		m12 : 2,075*1*0,065		0,13488				
		m11 : 2,075*2,985*0,065		0,4026				
		m13 : 2,825*2,985*0,065		0,54812				
		m14 : 2,825*1*0,065		0,18363				
		Mezisoučet		1,26922				
36	9000X7	Prořezání drážek pro založení drážky šířky do 150mm,, hl. 300mm v podlaže a ve zdívu	m	11,36500	106,00	1 204,69	Vlastní	Indiv
		1NP :						
		3,775+1,41		5,185				
		6,18		6,18				
37	9000X2	Prořezání drážek pro založení drážky šířky do 150mm,, hl. 300mm v podlaže	m	18,62500	106,00	1 974,25	Vlastní	Indiv
		1NP :						

Položkový rozpočet

S:	12	Domov Pod Lipami Smečno
O:	1	Domov Pod Lipami Smečno
R:	1	Domov Pod Lipami Smečno

P.č.	Číslo položky	Název položky	MJ	množství	cena / MJ	Celkem	Cen. soustava / platnost	Cenová úroveň
		m45 :						
		0,45			0,45			
		0,45+0,45+0,215			1,115			
		1,74+0,545			2,285			
		0,315+0,805+0,315+1,15+0,315+0,1+1,375+0,3+1,4			6,075			
		0,325+0,9			1,225			
		0,135+2,265			2,4			
		0,52+2,065+0,125			2,71			
		0,225+1,635+0,08+0,2+0,225			2,365			
38	9000X3	Prořezání drážek pro založení drážky šířky do 500mm, hl. 300mm v podlaze	m	6,40000	167,00	1 068,80	Vlastní	Indiv
		1NP :						
		m45 :						
		1			1			
		1			1			
		1			1			
		1			1			
		2,4			2,4			
39	9000X4	Prořezání drážek pro založení drážky šířky do 500mm, hl. 150mm v podlaze	m	1,87500	139,40	261,38	Vlastní	Indiv
		1NP :						
		1,875			1,875			
40	9X001	D+M Kompletní dodávka požárních ucpávek v objektu dle PD	kpl	1,00000	4 235,00	4 235,00	Vlastní	Indiv
41	9X002	Kompletní demontáž VZDUCHOTECHNIKY, ELEKTROINSTALACE, ZDRAVOTECHNIKY	kpl	1,00000	13 450,00	13 450,00	Vlastní	Indiv
42	962032241R00	Bourání zdiva z cihel pálených na MC	m3	5,14800	712,00	3 665,38	RTS 18/ I	RTS 18/ I
		1NP :						
		m45/m43 : (1,215+0,1+2,065)*0,2*1,975			1,3351			

Položkový rozpočet

S:	12	Domov Pod Lipami Smečno
O:	1	Domov Pod Lipami Smečno
R:	1	Domov Pod Lipami Smečno

P.č.	Číslo položky	Název položky	MJ	množství	cena / MJ	Celkem	Cen. soustava / platnost	Cenová úroveň
		3,005*0,2*1,975		1,18698				
		m44/m43 : 2,88*0,285*1,975		1,62108				
		m44/m45 : 0,745*0,18*1,975		0,26485				
		m45 : 0,8*0,185*5		0,74				
43	962031116R00	Bourání přiček z cihel pálených plných tl. 140 mm	m2	26,79500	103,00	2 759,89	RTS 18/ I	RTS 18/ I
		1NP :						
		m13, m11 / m14, m12 : (2,825+0,125+2,075)*3-0,6*2		13,875				
		m14, m13 / m12, m11 : 4,11*3		12,33				
		m44 / m37 : 0,295*2		0,59				
Díl: 99		Staveništní přesun hmot				6 998,34		
44	998011001R00	Přesun hmot pro budovy zděné výšky do 6 m	t	27,77119	252,00	6 998,34	RTS 18/ I	RTS 18/ I
Díl: 711		Izolace proti vodě				92 716,15		
45	711212003RX4	Stěrka hydroizolační hmotou, Combiflex-el, beton, proti	m2	163,62865	565,00	92 450,19	Vlastní	RTS 18/ I
		Bourací práce 1NP :						
		m45 : 98		98				
		m44 : 6,1		6,1				
		m43 : 9,4		9,4				
		m42 : 5,7		5,7				
		Mezisoučet		119,2				
		m37 : 5,635*1,73+8,61*1,76		24,90215				
		Mezisoučet		24,90215				
		m12 : 2,075*1		2,075				
		m11 : 2,075*2,985		6,19388				
		m13 : 2,825*2,985		8,43263				
		m14 : 2,825*1		2,825				
		Mezisoučet		19,5265				
46	998711101R00	Přesun hmot pro izolace proti vodě, výšky do 6 m	t	0,68724	387,00	265,96	RTS 18/ I	RTS 18/ I

Položkový rozpočet

S:	12	Domov Pod Lipami Smečno
O:	1	Domov Pod Lipami Smečno
R:	1	Domov Pod Lipami Smečno

P.č.	Číslo položky	Název položky	MJ	množství	cena / MJ	Celkem	Cen. soustava / platnost	Cenová úroveň
Díl: 730		Ústřední vytápění				19 650,00		
47	730X001	Demontáž, repase a zpětná motnáž ústředního topení včetně zednických prací	kpl	1,00000	19 650,00	19 650,00	Vlastní	Indiv
Díl: 766		Konstrukce truhlářské				31 602,97		
48	766421821R00	Demontáž obložení stropů palubkami m37 : 5,635*1,73+8,61*1,76	m2	24,90215	89,40	2 226,25	RTS 18/ I	RTS 18/ I
49	766421223R00	Obložení podhledů jednod. palubkami 1NP : m37 - repase : 5,635*1,73+8,61*1,76 nový podhled : 1,76*0,525	m2	25,82615	324,00	8 367,67	RTS 18/ I	RTS 18/ I
50	766421223RX1	Repase stávajících palubek dle PD 1NP : m37 - repase : 5,635*1,73+8,61*1,76 nový podhled : 1,76*0,525	m2	25,82615	175,00	4 519,58	Vlastní	Indiv
51	61191741R	Palubka obkladová MD tloušťka 20 šíře do 80 mm 1NP : nový podhled : 1,76*0,525*1,1	m2	1,01640	240,00	243,94	RTS 18/ I	RTS 18/ I
52	766X00R01	D+M repase dveře jednokřídlové včetně zárubně, kování, dle PD	soubor	2,00000	3 490,00	6 980,00	Vlastní	Indiv
53	766X00R02	D+M repase dveře dvoukřídlové včetně zárubně, kování, dle PD	soubor	1,00000	4 680,00	4 680,00	Vlastní	Indiv
54	766X00D01	D+M D01 dveře jednokřídlové plně 800x1970mm, včetně zárubně, kování, dle PD	soubor	1,00000	4 450,00	4 450,00	Vlastní	Indiv
55	998766101R00	Přesun hmot pro truhlářské konstr., výšky do 6 m	t	0,02738	4 950,00	135,53	RTS 18/ I	RTS 18/ I
Díl: 771		Podlahy z dlaždic a obklady				107 731,75		
56	771101210R00	Penetrace podkladu pod dlažby nové konstrukce 1NP : m42 : 16,3 m43 : 12,3	m2	119,70000	15,00	1 795,50	RTS 18/ I	RTS 18/ I

Položkový rozpočet

S:	12	Domov Pod Lipami Smečno
O:	1	Domov Pod Lipami Smečno
R:	1	Domov Pod Lipami Smečno

P.č.	Číslo položky	Název položky	MJ	množství	cena / MJ	Celkem	Cen. soustava / platnost	Cenová úroveň
		m44 : 91,1		91,1				
57	771575105R00	Montáž podlah keram.,rezné hladké, tmel, 15x15 cm	m2	119,70000	435,00	52 069,50	RTS 18/ I	RTS 18/ I
58	597623101R	Dlaždice 15x15 Color Two bílá mat	m2	135,26100	345,30	46 705,62	RTS 18/ I	RTS 18/ I
		Začátek provozního součtu						
		nové konstrukce 1NP :						
		m42 : 16,3		16,3				
		m43 : 12,3		12,3				
		m44 : 91,1		91,1				
		Mezisoučet		119,7				
		Konec provozního součtu						
		119,7*1,13		135,261				
59	771578011R00	Spára podlaha - stěna, silikonem	m	80,90000	39,40	3 187,46	RTS 18/ I	RTS 18/ I
		nové konstrukce 1NP :						
		m42, m43 : 34,4		34,4				
		m44 : 46,5		46,5				
60	771577113R00	Lišta hliníková přechodová, stejná výška dlaždic	m	2,60000	480,00	1 196,00	RTS 18/ I	RTS 18/ I
61	998771101R00	Přesun hmot pro podlahy z dlaždic, výšky do 6 m	t	2,41747	1 149,00	2 777,67	RTS 18/ I	RTS 18/ I
Díl: 781		Obklady keramické				116 377,24		
62	781101210R00	Penetrace podkladu pod obklady	m2	136,94000	15,00	2 054,10	RTS 18/ I	RTS 18/ I
		nové konstrukce 1NP :						
		m42, m43 : (34,4-1-0,9)*2		65				
		-1*2-0,9*2		-3,8				
		m44 : (46,5-1-0,9)*2		89,2				
		-1,55*2-0,9*2		-4,9				
		-4,28*2		-8,56				
63	781475112R00	Obklad vnitřní stěn keramický, do tmele, 15x15 cm	m2	136,94000	415,00	56 830,10	RTS 18/ I	RTS 18/ I
64	59781347R	Obkládačka 15x15 světle šedá mat, Color One	m2	154,74220	279,10	43 188,55	RTS 18/ I	RTS 18/ I

Položkový rozpočet

S:	12	Domov Pod Lipami Smečno
O:	1	Domov Pod Lipami Smečno
R:	1	Domov Pod Lipami Smečno

P.č.	Číslo položky	Název položky	MJ	množství	cena / MJ	Celkem	Cen. soustava / platnost	Cenová úroveň
		Začátek provozního součtu						
		nové konstrukce 1NP :						
		m42, m43 : (34,4-1-0,9)*2		65				
		-1*2-0,9*2		-3,8				
		m44 : (46,5-1-0,9)*2		89,2				
		-1,55*2-0,9*2		-4,9				
		-4,28*2		-8,56				
		Mezisoučet		136,94				
		Konec provozního součtu						
		136,94*1,13		154,7422				
65	781497132R00	Lišta nerezová rohová k obkladům	m	24,00000	438,00	10 464,00	RTS 18/ I	RTS 18/ I
		1NP :						
		12*2		24				
66	781578011RX1	Spára podlaha - stěna, stěna	m	28,00000	39,40	1 103,20	Vlastní	RTS 17/ II
		nové konstrukce 1NP :						
		m42, m43 : 7*2		14				
		m44 : 7*2		14				
67	998781101R00	Přesun hmot pro obklady keramické, výšky do 6 m	t	2,38232	1 149,00	2 737,29	RTS 18/ I	RTS 18/ I
Díl: 784 Malby						16 675,73		
68	784191101R00	Penetrace podkladu univerzální Primalex 1x	m2	273,37260	15,00	4 100,59	RTS 18/ I	RTS 18/ I
		nové konstrukce 1NP - strop :						
		m42 : 16,3		16,3				
		m43 : 12,3		12,3				
		m44 : 91,1		91,1				
		Mezisoučet		119,7				
		nové konstrukce 1NP - stěna :						
		m42, m43 : (34,4-1-0,9-1,215-4,65-1*2)*4,76+(1,215+4,65+1*2)*2		132,9926				

Položkový rozpočet

S:	12	Domov Pod Lipami Smečno
O:	1	Domov Pod Lipami Smečno
R:	1	Domov Pod Lipami Smečno

P.č.	Číslo položky	Název položky	MJ	množství	cena / MJ	Celkem	Cen. soustava / platnost	Cenová úroveň
		-1*2-0,9*2			-3,8			
		m44 : (46,5-1-0,9-3,75-1,215-			89,2			
		-1,55*2-0,9*2			-4,9			
		-4,28*2			-8,56			
		Mezisoučet			204,9326			
		m13 - strop : 37,2			37,2			
		m13 - stěna : (4,11+5,025*2+1*2)*3			48,48			
		Mezisoučet			85,68			
		-obklad : -136,94			-136,94			
		Mezisoučet			-136,94			
69	784195212R00	Malba Primalex Plus, bílá, bez penetrace, 2 x	m2	273,37260	46,00	12 575,14	RTS 18/ I	RTS 18/ I
Díl: 791 Montáž zařízení velkokuchyní						8 425,00		
70	791X001	Demotnáž gastro zařízení včetně uskladnění, kompletní dodávka	kpl	1,00000	8 425,00	8 425,00	Vlastní	Indiv
Díl: M24 Montáže vzduchotechnických zařízení						12 360,00		
71	M24X001	Komplexní vyčistění technologie VZT, ZTI a gastra	kpl	1,00000	8 960,00	8 960,00	Vlastní	Indiv
72	M24X002	Provedení seřízení technologie VZT, ZTI, gastra a základní servis případnou revizí	kpl	1,00000	3 400,00	3 400,00	Vlastní	Indiv
Díl: D96 Přesuny suti a vybouraných hmot						90 070,08		
73	979087311R00	Vodorovné přemístění suti nošením do 10 m	t	57,29649	314,00	17 991,10	RTS 18/ I	RTS 18/ I
74	979087391R00	Příplatek za nošení suti každých dalších 10 m	t	114,59298	102,00	11 688,48	RTS 18/ I	RTS 18/ I
75	979081111R00	Odvoz suti a vybour. hmot na skládku do 1 km	t	57,29649	354,00	20 282,96	RTS 18/ I	RTS 18/ I
76	979081121R00	Příplatek k odvozu za každý další 1 km	t	572,96491	25,00	14 324,12	RTS 18/ I	RTS 18/ I
77	979990001R00	Poplatek za skládku stavební suti	t	57,29649	450,00	25 783,42	RTS 18/ I	RTS 18/ I
Celkem						786 571,90		

Položkový rozpočet

S:	12	Domov Pod Lipami Smečno
O:	1	Domov Pod Lipami Smečno
R:	1	Domov Pod Lipami Smečno

P.č.	Číslo položky	Název položky	MJ	množství	cena / MJ	Celkem	Cen. soustava / platnost	Cenová úroveň
------	---------------	---------------	----	----------	-----------	--------	--------------------------	---------------

Poznámky uchazeče k zadání

--

Položkový rozpočet

S:	12	Domov Pod Lipami Smečno
O:	1	Domov Pod Lipami Smečno
R:	GAS	Gastro

P.č.	Číslo položky	Název položky	MJ	množství	cena / MJ	Celkem	Cen. soustava / platnost	Cenová úroveň
Díl: 791		Montáž zařízení velkokuchyni				0,00		
1	791X001	D+M gastro dle přílohy 05_GAS.xls	kpl	1,00000		0,00	Vlastní	Indiv

Celkem	0,00
---------------	-------------

Poznámky uchazeče k zadání

Položkový rozpočet

S:	12	Domov Pod Lipami Smečno
O:	1	Domov Pod Lipami Smečno
R:	SIL	Silnoprúd

P.č.	Číslo položky	Název položky	MJ	množství	cena / MJ	Celkem	Cen. soustava / platnost	Cenová úroveň
Díl: M21		Elektromontáže				729 000,00		
1	M21X001	D+M Silnoprúd dle přílohy 04_SIL.xls	kpl	1,00000	729 000,00	729 000,00	Vlastní	Indiv

Celkem	729 000,00
---------------	-------------------

Poznámky uchazeče k zadání

Položkový rozpočet

S:	12	Domov Pod Lipami Smečno
O:	1	Domov Pod Lipami Smečno
R:	VON	Vedlejší a ostatní náklady

P.č.	Číslo položky	Název položky	MJ	množství	cena / MJ	Celkem	Cen. soustava / platnost	Cenová úroveň
Díl: VN		Vedlejší náklady				5 850,00		
1	005111021T	Vytyčení inženýrských sítí a zajištění	Soubor	1,00000	5 850,00	5 850,00	Vlastní	Indiv
		Před zahájením zajišťovacích, bouracích a stavebních prací musí dodavatel zmapovat a zdokumentovat průběh všech podzemních inženýrských sítí v samotném objektu Sítě v objektu musí být vytyčeny a řádně ochráněny, aby nedošlo k jejich porušení. : 1		1				
Díl: ON		Ostatní náklady				32 300,00		
2	005211080R	Bezpečnostní a hygienická opatření na staveništi	soubor	1,00000	3 680,00	4 600,00	Vlastní	Indiv
		- ochranaproti hluku a vibracím : - ochrana proti znečišťování ovzduší výfukovými plyny a prachem : - ochrana proti znečišťování komunikací : - ochrana proti znečišťování podzemních a povrchových vod : - respektování hygienických předpisů a opatření v objektech zařízení staveniště : - a další : 1		1				
3	VN_01	Dodavatelská dokumentace a podrobné technologické postupy	soubor	1,00000	12 400,00	12 400,00	Vlastní	Indiv
		Výbráný dodavatel stavby vypracuje realizační dokumentaci a podrobné technologické postupy. Technologický postup bourání musí být zpracován na základě prohlídky konstrukcí určených k vybourání. : Zhotovitel stavby zpracuje a předloží k odsouhlasení TDI a AD před zahájením činnosti návrh postupu bouracích prací všech částí stavby (textová a výkresová část). : 1		1				
4	00523 R	Zkoušky a revize	Soubor	1,00000	15 300,00	15 300,00	RTS 18/ I	Indiv
		ČSN 732577 Zkouška přídržnosti povrchové úpravy stavebních konstrukcí k podkladu : ČSN 732518 Zkouška vodotěsnosti povrchové úpravy stavebních konstrukcí :						

Položkový rozpočet

S:	12	Domov Pod Lipami Smečno
O:	1	Domov Pod Lipami Smečno
R:	VON	Vedlejší a ostatní náklady

P.č.	Číslo položky	Název položky	MJ	množství	cena / MJ	Celkem	Cen. soustava / platnost	Cenová úroveň
	1	ČSN 732579 Zkouška mrazuvzdornosti povrchové úpravy stavebních konstrukcí : ČSN 732580 Zkouška prostupu vodních par :		1				

Celkem	38 150,00
---------------	------------------

Poznámky uchazeče k zadání

Položkový rozpočet

S:	12	Domov Pod Lipami Smečno
O:	1	Domov Pod Lipami Smečno
R:	VZT	Vzduchotechnika

P.č.	Číslo položky	Název položky	MJ	množství	cena / MJ	Celkem	Cen. soustava / platnost	Cenová úroveň
Díl: M24		Montáže vzduchotechnických zařízení				4 632 829,00		
1	M24X001	D+M Vzduchotechnika dle přílohy 03_VZT.xlsx	kpl	1,00000	4 632 829,00	4 632 829,00	Vlastní	Indiv

Celkem	4 632 829,00
---------------	---------------------

Poznámky uchazeče k zadání

Položkový rozpočet

S:	12	Domov Pod Lipami Smečno
O:	1	Domov Pod Lipami Smečno
R:	ZTI	Zdravotechnické instalace

P.č.	Číslo položky	Název položky	MJ	množství	cena / MJ	Celkem	Cen. soustava / platnost	Cenová úroveň
Díl: 720		Zdravotechnická instalace				119 758,60		
1	720X001	D+M Zdravotechnické instalace dle přílohy 02_ZTI.xls	kpl	1,00000	119 758,60	119 758,60	Vlastní	Indiv

Celkem	119 758,60
---------------	-------------------

Poznámky uchazeče k zadání

Insurance Certificate
Potvrzení o uzavření pojistné smlouvy

POLICY NUMBER | Číslo pojistné smlouvy: 503 511 072



INSURER | Pojistitel

Allianz pojišťovna, a. s., Ke Štvanici 656/3
186 00 Praha 8, Česká republika, tel: +420 241 170 000
info@allianz.cz; www.allianz.cz



INSURED | Pojištěný

NAME | Jméno: S com ENERGO s.r.o.
IDENTIFICATION NUMBER | RČ/IČO: 24761923

Allianz pojišťovna, a.s. tímto potvrzuje, že dne 11. 5. 2016 byla uzavřena tato pojistná smlouva.
Allianz pojišťovna, a.s. confirms that at 11. 5. 2016 was signed up following insurance contract.

Arts of Coverage/Druhy pojištění:

General third part liability / Pojištění odpovědnosti
Insurance Indemnity Limit / Limit pojistného plnění: 10 000 000 CZK

Places of insurance of buildings and / or movable items / Místo pojištěných nemovitostí a / nebo movitých věcí
Františka Diviše 1534/5, 104 00 Praha 22

Inception of the Insurance / Počátek pojištění: 12. 5. 2016
Insurance contract is signed up for indefinite period and is valid at current date.
Pojištění je sjednáno na dobu neurčitou a k dnešnímu dni je v platnosti.

This Insurance Certificate doesn't substitute and doesn't change the scope of coverage which is set by the insurance contract.
Rozsah pojištění je upraven pojistnou smlouvou, kterou toto potvrzení nemění ani nenahrazuje.

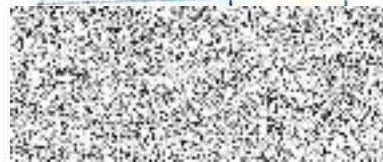

In Prague / v Praze, 26. 11. 2018

Insurer / Pojistitel

102001667_EPRCER-2_00877-1

POJIŠTKA K POJIŠTNÉ SMLouvĚ č. 400 045 454
Stavební pojištění

Pojistitel:
Allianz pojišťovna, a. s.
Ke Štvanici 656/3
186 00 Praha 8
Česká republika

Pojistník:
S com ENERGO s.r.o.
Františka Diviše 1534/5
104 00 Praha 10 - Uhřetěves

Pojištěný a současně oprávněná osoba:
S com ENERGO s.r.o.
Františka Diviše 1534/5
104 00 Praha 10 - Uhřetěves

IČ: 471 15 971
DIČ: CZ699001236
Zapsaná v obchodním rejstříku vedeném
Městským soudem v Praze
oddíl B, vložka 1815

IČ: 24761923

IČ: 24761923

Datum sjednání	Počátek pojištění	Konec pojištění	Pojistná doba
12.06.2019	08.07.2019	08.10.2021	Pojištění sjednáno na dobu určitou

Druhy pojištění

CAR

Pojistné podmínky

VPP - CAR - 02

Sjednané doložky a smluvní ujednání

- 004 Rozšířené krytí garančního období. (Extended Maintenance)
- 107 Výhrada pro ubytovny a stavební sklady.
- 109 Výhrada pro skladování stavebního materiálu.
- 110 Zvláštní podmínky pro bezpečnostní opatření v souvislosti se srážkami, povodní a záplavou.
- 111 Zvláštní podmínky pro vyklizovací náklady po sesuvu půdy.
- 112 Zvláštní podmínky pro hasicí zařízení a protipožární ochranu na staveništi.

Obecná ustanovení:

Toto pojištění se řídí výše uvedenými pojistnými podmínkami, doložkami a smluvními ujednáními uvedenými v pojistné smlouvě.
Pojistná událost a pojistné nebezpečí jsou vymezeny v uvedených pojistných podmínkách.



Mgr. Jana Svatošová
manažer podpory
korporátního a podnikatelského pojištění

Praha 12.6.2019

Pojistná smlouva č. 400 045 454

Pojistitel: Allianz pojišťovna, a. s.
Ke Štvanici 656/3, 186 00 Praha 8, Česká republika
IČ 47 11 59 71
zapsaná v obchodním rejstříku vedeném Městským soudem v Praze, oddíl B, vložka 1815

a

Pojistník: S com ENERGO s.r.o.
Františka Diviše 1534/5, Uhřetěves, 104 00 Praha 10
IČ 247 61 923
zapsaná v obchodním rejstříku vedeném Městským v Praze, oddíl C, vložka 172194

uzavírají následující pojistnou smlouvu o stavebním pojištění:

**Všeobecné
pojistné
podmínky:**

Pojištění se řídí Všeobecnými pojistnými podmínkami pro stavební pojištění proti všem pojistným nebezpečím (VPP-CAR-02) a sjednanými doložkami, resp. smluvními ujednáními, které jsou nedílnou součástí této pojistné smlouvy a jsou uvedeny v příloze.

**Sjednané
doložky:**

004 Rozšířené krytí garančního období
107 Výhrada pro ubytovny a stavební sklady
109 Výhrada pro skladování stavebního materiálu
110 Zvláštní podmínky pro bezpečnostní opatření v souvislosti se srážkami, povodní a záplavou
111 Zvláštní podmínky pro vyklizovací náklady po sesuvu půdy
112 Zvláštní podmínky pro hasicí zařízení a protipožární ochranu na staveništi

Pojištěný: S com ENERGO s.r.o.
Františka Diviše 1534/5, Uhřetěves, 104 00 Praha 10
IČ 247 61 923
zapsaná v obchodním rejstříku vedeném Městským v Praze, oddíl C, vložka 172194

a

všichni dodavatelé a subdodavatelé a společníci podílející se na základě smluvního vztahu s pojistníkem na pojištěném díle, pokud hodnota jejich dodávek byla zahrnuta do celkové pojistné částky kontrahovaných prací pojištěného díla.

**Předmět
pojištění:** Rekonstrukce stravovacího provozu Domov Pod lipami

**Místo
pojištění:** Smečno 1, 273 05 Smečno

Pojištěná nebezpečí: V rozsahu výše uvedených Všeobecných pojistných podmínek pro stavební pojištění proti všem pojistným nebezpečím a sjednaných doložek.

Sjednané pojistné částky:

Oddíl I - Pojištění věci: hodnota kontraktu: 8 000 000,-- Kč
Oddíl II - Pojištění odpovědnosti za škodu: Nemí sjednáno

Limity pojistného plnění:

Pro krádež vloupáním/loupeží: Nemí sjednáno
 Pro vichřici, povodeň, záplavu, krupobití, zemětřesení, sesuv půdy a výbuch sopky: 3 000 000,-- Kč
 Pro zařízení staveniště: Nemí sjednáno
 Pro stavební/montážní stroje: Nemí sjednáno
 Pro odklizení sutin: Nemí sjednáno
 Pro existující majetek: Nemí sjednáno

Uvedené limity plnění platí pro jednu a všechny pojistné události

Spoluúčast: Pro všechny škody: 5 %, min. 20 000,-- Kč
 Výše uvedená spoluúčast platí pro jednu a každou pojistnou událost.

Pojistná doba: Období stavby: 08.07.2019 (od 00.00 hod.) – 08.10.2019 (do 24.00 hod.)
 Garanční období: 24 měsíců

Smluvní ujednání: Smluvní strany se dohodly, že odchýlně od ustanovení uvedených VPP se ujednává, že se pojištění nevztahuje na pojistná nebezpečí krádež vloupáním, loupež.

Smluvní strany se dohodly, že odchýlně od ustanovení článku výše uvedených VPP, která obsahují úpravu počátku pojištění na den po dni zaplacení prvního pojistného, se ujednává, že počátek pojištění je stanoven na den uvedený v pojistné smlouvě. Nebude-li pojistné zaplaceno do 08.07.2019, pojistná smlouva pozbývá platnosti.

Pojistník prohlašuje, že byl před uzavřením této pojistné smlouvy seznámen s pojistnými podmínkami platnými pro tuto pojistnou smlouvu včetně všech příloh, což potvrzuje svým níže uvedeným podpisem.

Jednorázové pojistné : 10 000,-- Kč

Splatnost

pojistného: Výše uvedené pojistné je splatné na účet:
 Allianz pojišťovna, a.s., Ke Štvanici 656/3, 186 00 Praha 8
 UniCredit Bank Czech Republic and Slovakia, a.s., Želetavská 1525/1 Praha, SWIFT code: BACXCZPP,
 číslo účtu: 000000-0000002727/2700, konstantní symbol: 3558, variabilní symbol: 0400045454.

Závěrečná

prohlášení: Pojistník prohlašuje, že obdržel od pojistitele nabídku č. 1137135. Na základě akceptace této nabídky ze strany pojistníka byla vyhotovena tato smlouva. Jejím podpisem pojistník stvrzuje, že sjednané pojištění odpovídá jeho potřebám a požadavkům.

Příloha:

Vyúčtování pojistného
Sjednané doložky
Všeobecné pojistné podmínky VPP - CAR - 02 Allianz pojišťovny, a. s. + IPID a předmluvní informace



pojistník



Ing. Ladislav Moravec
metodická podpora
korporátního pojištění

Allianz pojišťovna, a. s.
generální ředitelství
korporátní a podnikatelské pojištění
Ke Štvanici 656/3
186 02 Praha 8 (29)



Bc. Lada Paclíková
metodická podpora
korporátního pojištění

V Praze dne 12.06.2019
Allianz pojišťovna, a.s.



ČESTNÉ PROHLÁŠENÍ O PODDODAVATELÍCH k části I. – Stavební úpravy stravovacího provozu

Účastník S com ENERGO s.r.o.
se sídlem: Františka Diviše 5, Praha – Uhřetěves, 104 00
IČO: 247 619 23
zapsaná v obchodním rejstříku vedeném Městským soudem v Praze, oddíl C vložka 172194

jakožto dodavatel veřejné zakázky na stavební práce: „„Rekonstrukce stravovacího provozu a vybavení
stravovacího provozu Domova Pod Lipami Smečno“, (dále jen „dodavatel“),

v souladu s požadavky § 105 odst. 1 zákona č. 134/2016 Sb., o zadávání veřejných zakázek, ve znění pozdějších předpisů, níže předkládá seznam poddodavatelů, pokud jsou dodavateli známi včetně uvedení, kterou část bude každý z poddodavatelů plnit

Obchodní firma nebo název nebo jméno a příjmení poddodavatele	IČO (pokud bylo přiděleno) a sídlo poddodavatele	Část veřejné zakázky, kterou bude poddodavatel plnit
COOLPLAN Praha, s.r.o.	24200174	VZT

V souladu s požadavky § 83 odst. 1 zákona č. 134/2016 Sb., o zadávání veřejných zakázek, ve znění pozdějších předpisů, jsou ve výše předloženém seznamu vypsány i jiné osoby, jejichž prostřednictvím prokazuje kvalifikaci a u nichž doložil písemný závazek jiné osoby k poskytnutí plnění určeného k plnění veřejné zakázky nebo k poskytnutí věcí nebo práv, s nimiž bude dodavatel oprávněn disponovat v rámci plnění veřejné zakázky, a to alespoň v rozsahu, v jakém jiná osoba prokázala kvalifikaci za dodavatele.

Osoby, jejichž prostřednictvím dodavatel prokazoval kvalifikaci ve veřejné zakázce, je dodavatel povinen využívat při plnění dle Smlouvy uzavřené s vybraným dodavatelem, a to po celou dobu jejího trvání a lze je vyměnit pouze s předchozím písemným souhlasem zadavatele, který může být dán výlučně za předpokladu, že tyto osoby budou nahrazeny osobami splňujícími kvalifikaci požadovanou ve veřejné zakázce nejméně ve stejném rozsahu jako nahrazované osoby. Zadavatel bezdůvodně neodmítne udělení souhlasu. Dodavatel je povinen poskytnout součinnost k tomu, aby byl zadavatel schopen identifikovat osoby poskytující plnění na jeho straně.

Za účastníka podepsán ing Svatopluk Fröhlich, jednatel společnosti
V Praze dne 10.6.2019

Podpis:

