

SMLOUVA o zřízení věcného břemene č.: NM-014330053665/001

Město Nové Město na Moravě

sídlo: Vratislavovo náměstí 103, 592 31 Nové Město na Moravě

IČO: 00294900

DIČ: CZ00294900

Zastoupena: Michal Šmarda, starosta města

vlastnický podíl: 1/1

(dále jen „Povinná“)

na straně jedné

a

E.ON Distribuce, a.s.

se sídlem: F.A. Gerstnera 2151/6, České Budějovice 7, 370 01 České Budějovice

IČO: 280 85 400

DIČ: CZ 280 85 400

zapsána: v OR vedeném Krajským soudem v Českých Budějovicích, spisová značka B 1772

zastoupená: **Monika Březová**, Manažer věcných břemen, na základě Pověření ze dne 10.01.2017

bankovní spojení: Komerční banka a.s., pobočka České Budějovice

číslo účtu: 27-9426120297/0100

(dále jen „Oprávněná“)

na straně druhé

(Povinná a Oprávněná společně rovněž jako „Smluvní strany“)

uzavřely níže uvedeného dne, měsíce a roku tuto:

Smlouvu o zřízení věcného břemene

č.: NM-014330053665/001 (dále jen „Smlouva“)

k provedení (v souladu s) ustanovení § 25 odst. 4 zákona č. 458/2000 Sb., energetický zákon, v platném znění, a § 1257 a násl. zákona č. 89/2012 Sb., občanský zákoník

Kontakty ve věci smlouvy o VB:

- ve věcech technických:

Monika Březová – 545 142 323

- na zhotovitele smlouvy:

Mgr. Pavel Mareček – 774 310 867

NM-014130034481/1040013625/001-YPM

ČLÁNEK I. - Úvodní ujednání

- 1.1. Oprávněná je provozovatelem distribuční soustavy (dále jen „PDS“) na území vymezeném licenci. Distribuční soustava je provozována ve veřejném zájmu. PDS má povinnost zajišťovat spolehlivé provozování, obnovu a rozvoj distribuční soustavy na území vymezeném licenci, přičemž zřízení tohoto věcného břemene je ze strany Oprávněné jedním ze zákonem daných předpokladů pro plnění této povinnosti.
- 1.2. Povinná prohlašuje, že je jediným a výlučným vlastníkem pozemku parc.č. **136/2, 152, 153/1, 154, 157, 182/6, 183/1, 184, 467/12** v katastrálním území Nové Město na Moravě, obec Nové Město na Moravě, okres Žďár nad Sázavou (dále jen „Pozemek“)
- 1.3. Katastrální úřad pro Vysočinu, Katastrální pracoviště Žďár nad Sázavou eviduje Pozemek zapsaný v katastru nemovitostí na **LV č. 1** pro katastrální území Nové Město na Moravě.
- 1.4. Pozemek se nachází na území vymezeném licenci, v němž Oprávněná provozuje distribuční soustavu. Oprávněná má povinnost zřídit věcné břemeno umožňující zřídit a provozovat ve smyslu § 25 odst. 3 písm. e) energetického zákona na Pozemku zařízení distribuční soustavy.
- 1.5. Distribuční soustava je liniovou stavbou ve smyslu § 509 zákona č. 89/2012 Sb., občanský zákoník a nejedná se tak o součást pozemku.

ČLÁNEK II. - Předmět Smlouvy

- 2.1. Předmětem Smlouvy je zřízení a vymezení věcného břemene podle § 25 odst. 4 energetického zákona a to jako osobní služebnost ve prospěch PDS dle tohoto zákona (dále též jen „věcné břemeno“). Obsah věcného břemene je specifikován v článku III. této Smlouvy na Pozemku ve prospěch Oprávněné v rozsahu uvedeném ve Smlouvě a vyplývajícím z příslušných ustanovení energetického zákona.

ČLÁNEK III. - Specifikace věcného břemene

- 3.1. Smluvní strany se dohodly, že Povinná, jako vlastník Pozemku, zřizuje k Pozemku ve prospěch Oprávněné právo věcného břemene podle § 25 odst. 4 energetického zákona, když jeho obsah a rozsah jeho výkonu je blíže uveden v příslušných ustanovení energetického zákona.
- 3.2. Smluvní strany berou na vědomí, že se změnou vlastníka Pozemku přechází i práva a povinnosti vyplývající z věcného břemene na nabyvatele Pozemku.
- 3.3. Oprávněná je vlastníkem a provozovatelem stavby „**N.Město,Školní,Vratislavovo nám:kabVN,NN**“. Smluvní strany se za účelem umístění distribuční soustavy - **zemního kabelového vedení NN, VN** (dále jen „distribuční soustava“) na Pozemku a za účelem jejího provozování dohodly na zřízení věcného břemene, jehož obsahem je právo Oprávněné zřídit, provozovat, opravovat a udržovat distribuční soustavu na Pozemku. Věcné břemeno zahrnuje též právo Oprávněné provádět na distribuční soustavě úpravy za účelem její obnovy, výměny, modernizace nebo zlepšení její výkonnosti, včetně jejího odstranění.
- 3.4. Rozsah věcného břemene vymezuje:
 - Geometrický plán č.: 3197-27/2019 zhotovený firmou Bc. Zuzana Ocelková, který ověřil(a) Ing. Petr Wagner dne 11.04.2019 pod č.: 576/2019 a za Katastrální úřad pro Vysočinu, Katastrální pracoviště Žďár nad Sázavou potvrdil(a) Ing. Eva Chlubnová dne 16.04.2019 pod č.: PGP-468/2019-714

Citovaný geometrický plán je přílohou a nedílnou součástí této Smlouvy.

Kontakty ve věci smlouvy o VB:

- ve věcech technických:

Monika Březová – 545 142 323

- na zhotovitele smlouvy:

Mgr. Pavel Mareček – 774 310 867

NM-014130034481/1040013625/001-YPM

2/5

- 3.5. Povinná z věcného břemene bere na vědomí, že distribuční soustava je chráněna ochrannými pásmy dle energetického zákona. Ochranné pásmo slouží k zajištění spolehlivého provozu distribuční soustavy a k ochraně života, zdraví a majetku osob.
- 3.6. Povinná z věcného břemene je povinna strpět výkon práva Oprávněné vyplývající z této Smlouvy a energetického zákona a zdržet se veškeré činnosti, co vede k ohrožení součásti distribuční soustavy a omezení výkonu tohoto práva Oprávněné.
- 3.7. Věcné břemeno zřízené touto Smlouvou se sjednává jako časově neomezené a zaniká v případech stanovených zákonem.

ČLÁNEK IV. - Další práva

- 4.1. Oprávněná z věcného břemene má ve vztahu k Pozemku dále oprávnění ve smyslu ustanovení § 25 odst. 3 písm. f) a g) energetického zákona, především pak právo vstupovat a vjíždět na Pozemek v souvislosti s realizací práv vyplývajících jí z věcného břemene podle čl.3.3. této Smlouvy.
- 4.2. Oprávněná je povinna při výkonu oprávnění popsaných shora postupovat coby PDS striktně ve smyslu § 25 odst. 8 energetického zákona, tj. co nejvíce šetřit práva Povinné a vstup na Pozemek ji bezprostředně oznámit. Po skončení prací je povinna uvést Pozemek do předchozího stavu, a není-li to možné s ohledem na povahu provedených prací, do stavu odpovídajícího předchozímu účelu nebo užívání Pozemku a bezprostředně oznámit tuto skutečnost Povinné. Po provedení odstranění nebo okleštění stromů je povinna na svůj náklad provést likvidaci vzniklého kletu a zbytků po těžbě.

ČLÁNEK V. - Cena a platební podmínky

- 5.1. Věcné břemeno podle této Smlouvy se zřizuje úplatně.
- 5.2. Jednorázová náhrada za zřízení věcného břemene se sjednává ve výši **15000,-- Kč bez DPH** (slovy: patnácttisíc korun českých). K této částce bude připočítána platná sazba DPH.
- 5.3. Jednorázová úplata, která odpovídá hodnotě zřizovaného práva, bude Povinné uhrazena na základě daňového dokladu – faktury vystavené Povinnou s termínem splatnosti min. 21 dnů od doručení vyrozumění o provedeném vkladu do katastru nemovitostí dle této Smlouvy.

Daňový doklad – faktura musí být vystavena na fakturační společnost: **E.ON Distribuce, a.s.**

Povinná poznámka – uvedení čísla Smlouvy na daňovém dokladu (faktuře):

Úhrada věcného břemene dle Smlouvy E.ON číslo **NM-014330053665/001**

Daňový doklad - faktura bude zaslána na adresu: **E.ON Distribuce Faktury, P.O.Box 13, Praha 225 13.**

ČLÁNEK VI. - Vklad věcného břemene do veřejného seznamu

- 6.1. Smluvní strany se dohodly, že návrh na zahájení řízení o zápisu práva věcného břemene zřizovanému touto Smlouvou k Pozemku do katastru nemovitostí bude podán příslušnému katastrálnímu úřadu Oprávněnou. Správní poplatek za návrh na zahájení řízení o povolení vkladu práva do katastru nemovitostí uhradí Oprávněná.

Kontakty ve věci smlouvy o VB:

- ve věcech technických:
- na zhotovitele smlouvy:

Monika Březová – 545 142 323
Mgr. Pavel Mareček – 774 310 867

NM-014130034481/1040013625/001-YPM

- 6.2 Věcné břemeno podle této Smlouvy vzniká v souladu s ustanovením občanského zákoníku zápisem do veřejného seznamu (katastr nemovitostí). Právní účinky zápisu nastávají k okamžiku, kdy návrh na zápis došel příslušnému katastrálnímu úřadu.

ČLÁNEK VII. - Doložka dle zákona o obcích

- 7.1 Povinná z věcného břemene prohlašuje, že tato Smlouva je uzavřena v souladu s ustanovením §41 odst. 2 zákona č. 128/2000Sb., o obcích v platném znění.
- 7.2 Uzavření Smlouvy bylo schváleno radou města usnesením č. 28/9 ze dne 10.6.2019

ČLÁNEK VIII. - Ostatní ujednání

- 8.1 Smluvní strany se zavazují, že pokud příslušný katastrální úřad vyzve účastníky k odstranění případných nedostatků návrhu na zahájení řízení o povolení vkladu, případně listiny, na základě které má být právo zapsáno, vyvinou potřebnou součinnost k jejich odstranění ve stanovené lhůtě.
- 8.2 V případě, že příslušný katastrální úřad v řízení o povolení vkladu řízení zastaví či zamítne, Smluvní strany se zavazují poté uzavřít ve lhůtě do 30-ti kalendářních dní ode dne doručení rozhodnutí katastrálního úřadu o zastavení či zamítnutí vkladu oběma Smluvními stranám novou Smlouvu s totožným obsahem za stejných cenových podmínek, ve které budou odstraněny všechny nedostatky, které bránily povolení vkladu práva dle této Smlouvy, bude-li to možné.
- 8.3 Oprávněná je povinna (prostřednictvím mandátáře) doručit kopii návrhu na zahájení řízení o povolení vkladu práva do KN s vyznačením data přijetí (podání) na KP KÚ (nebo jiného dokladu o doručení – doručenkou) do 5-ti pracovních dnů na adresu Povinné ode dne podání na katastrálním úřadě. Smluvní strany si mohou smluvně dohodnout i jiný (alternativní) způsob doručení návrhu na zahájení řízení, například faxem, mailem apod.

ČLÁNEK IX. – OCHRANA OSOBNÍCH ÚDAJŮ:

- 9.1 V tomto článku jsou uvedeny základní informace o zpracování osobních údajů zástupců Povinné Oprávněnou. Podrobné informace jsou dostupné na www.eon-distribuce.cz v sekci Ochrana osobních údajů.
- 9.2 Oprávněná bude zpracovávat osobní údaje zástupce Povinné na základě svého oprávněného zájmu pro účely přípravy, uzavření a plnění této Smlouvy, vnitřní evidence a kontroly, ochrany právních nároků a provozních potřeb. Proti takovému zpracování má zástupce Povinné právo podat námitku.
- 9.3 Podpisem této Smlouvy zástupce Povinné potvrzuje, že se seznámil s informacemi uvedenými v tomto článku a dalšími informacemi o zpracování osobních údajů dostupnými na www.eon-distribuce.cz v sekci Ochrana osobních údajů, a to včetně práv, které Povinné a jejím zástupců náleží.

ČLÁNEK X. - Závěrečná ujednání

- 10.1 Smlouva nabývá účinnosti okamžikem jejího uzavření. Pro případ, že Smlouva není uzavírána za přítomnosti obou Smluvních stran, platí, že Smlouva nebude uzavřena, pokud ji Povinná či Oprávněná podepíše s jakoukoliv změnou či odchylkou, byť nepodstatnou, nebo dodatkem, ledaže druhá Smluvní strana takovou změnu či odchylku nebo dodatek následně schválí.
- 10.2 Smlouva může být měněna nebo doplňována pouze formou vzestupně číslovaných písemných dodatků podepsaných oběma Smluvními stranami.

Kontakty ve věci smlouvy o VB:

- ve věcech technických:
- na zhotovitele smlouvy:

Monika Březová – 545 142 323
Mgr. Pavel Mareček – 774 310 867

NM-014130034481/1040013625/001-YPM

- 10.3 Smlouva a právní vztahy z ní vyplývající se řídí právním řádem České republiky.
- 10.4 Na právní vztahy vyplývající nebo související s touto Smlouvou a v ní nebo v energetickém zákoně výslovně neupravené se přiměřeně uplatní ustanovení občanského zákoníku.
- 10.5 Smlouva je sepsána v 3 stejnopisech, z nichž po jednom obdrží Povinná a Oprávněná a jeden stejnopis bude Oprávněnou použit pro účely příslušného řízení o zápisu věcného břemene do katastru nemovitostí.
- 10.6 Smluvní strany prohlašují, že si Smlouvu před jejím podpisem přečetly, že byla uzavřena po vzájemné dohodě, podle jejich pravé a svobodné vůle, dobrovolně, určitě, vážně a srozumitelně, nikoliv v tísní, pod nátlakem ani za nápadně nevýhodných podmínek, což stvrzují svými podpisy. Smluvní strany prohlašují, že Smlouva představuje úplnou dohodu o veškerých jejích náležitostech a neexistují náležitosti, které by Smluvní strany neujednaly.
- 10.7 Vzhledem k veřejnoprávnímu charakteru města oprávněná výslovně prohlašuje, že je s touto skutečností obeznámena a souhlasí se zpracováním svých údajů městem s ohledem na zákon č. 106/1999 Sb., o svobodném přístupu k informacím, ve znění pozdějších předpisů, a rovněž se zveřejněním smluvních podmínek obsažených v této smlouvě v rozsahu a za podmínek vyplývajících z příslušných právních předpisů, zejména zákona č. 106/1999 Sb., o svobodném přístupu k informacím, ve znění pozdějších předpisů.

Oprávněná souhlasí se shromažďováním, uchováním a zpracováním svých osobních údajů obsažených v této smlouvě městem (příp. jeho zaměstnanci), a to pouze pro účely vedení evidence a projednání v orgánech města a zveřejnění rozhodnutí těchto orgánů, uzavření smluv, apod., ve kterých jsou tyto údaje obsaženy, tj. všude tam, kde lze uvedením osobních údajů předejít záměně účastníků právního vztahu. Tento souhlas je poskytován na dobu neurčitou, nejdéle však do okamžiku, kdy pomine účel, pro který budou uvedené osobní údaje zpracovány, s výjimkami stanovenými zvláštními zákony. Oprávněná si je zároveň vědom svých práv upravených příslušnými ustanoveními zákona č. 101/2000 Sb., o ochraně osobních údajů a o změně některých zákonů, ve znění pozdějších předpisů.

Oprávněná výslovně souhlasí se zveřejněním celého textu této smlouvána veřejně přístupných webových stránkách města Žďáru nad Sázavou.

Povinná:

V, dne:

Oprávněná:

V Brně, dne:

Město Nové Město na Moravě
Michal Šmarda, starosta města

E.ON Distribuce, a.s.
Monika Březová
Manažer věcných břemen

Kontakty ve věci smlouvy o VB:

- ve věcech technických:
- na zhotovitele smlouvy:

Monika Březová – 545 142 323
Mgr. Pavel Mareček – 774 310 867

NM-014130034481/1040013625/001-YPM

VÝKAZ DOSAVADNÍHO A NOVÉHO STAVU ÚDAJŮ KATASTRU NEMOVITOSTÍ														
Dosavadní stav				Nový stav										
Označení pozemku parc. číslem	Výměra parcely		Druh pozemku Způsob využití	Označení pozemku parc. číslem	Výměra parcely		Druh pozemku Způsob využití	Typ stavby Způsob využití	Způsob určení výměr	Porovnání se stavem evidence právních vztahů				
	ha	m ²			ha	m ²				Díl přechází z pozemku označeného v		Číslo listu vlastnictví	Výměra dílu	
										katastru nemovitostí	dílvě/ší/oz.evidenci		ha	m ²
136/2										136/2		1		
152										152		1		
153/1										153/1		1		
154										154		1		
157										157		1		
182/6										182/6		1		
183/1										183/1		1		
184										184		1		
467/1										467/1		2108		
467/12										467/12		1		
468/1										468/1		2318		

Oprávněný : dle listiny
Druh věcného břemene: dle listiny

GEOMETRICKÝ PLÁN pro vymezení rozsahu věcného břemene k části pozemku	Geometrický plán ověřil úředně oprávněný zeměměřický inženýr:	Stejnopis ověřil úředně oprávněný zeměměřický inženýr:
	Jméno, příjmení: Ing. Petr Wagner	Jméno, příjmení: Ing. Petr Wagner
	Číslo položky seznamu úředně oprávněných zeměměřických inženýrů: 388/1995	Číslo položky seznamu úředně oprávněných zeměměřických inženýrů: 388/1995
Vyhotovil: Bc. Zuzana Ocelková Babičkova 24 613 00 BRNO mob.: 737 962 150 e-mail: z.spalkova@centrum.cz	Dne: 11. 04. 2019 Číslo: 576/2019	Dne: 23. 04. 2019 Číslo: 587/2019
	Náležitosti a přesnosti odpovídá právním předpisům.	Tento stejnopis odpovídá geometrickému plánu v elektronické podobě uloženému v dokumentaci katastrálního úřadu.
	Katastrální úřad souhlasí s očíslováním parcel.	Ověření stejnopisu geometrického plánu v listinné podobě.
Číslo plánu: 3197-27/2019	KÚ pro Vysočinu KP Zďár nad Sázavou Ing. Eva Chlubnová PGP-468/2019-714 2019.04.16 13:58:38 CEST	
Okres: Žďár nad Sázavou		
Obec: Nové Město na Moravě		
Kat. území: Nové Město na Moravě		
Mapový list: N. M. n. M. 2-7/33, 2-8/11		
Dosavadním vlastníkům pozemků byla poskytnuta možnost seznámit se v terénu s průběhem navržených nových hranic, které byly označeny předepsaným způsobem.		

List 1:

Klad listů:

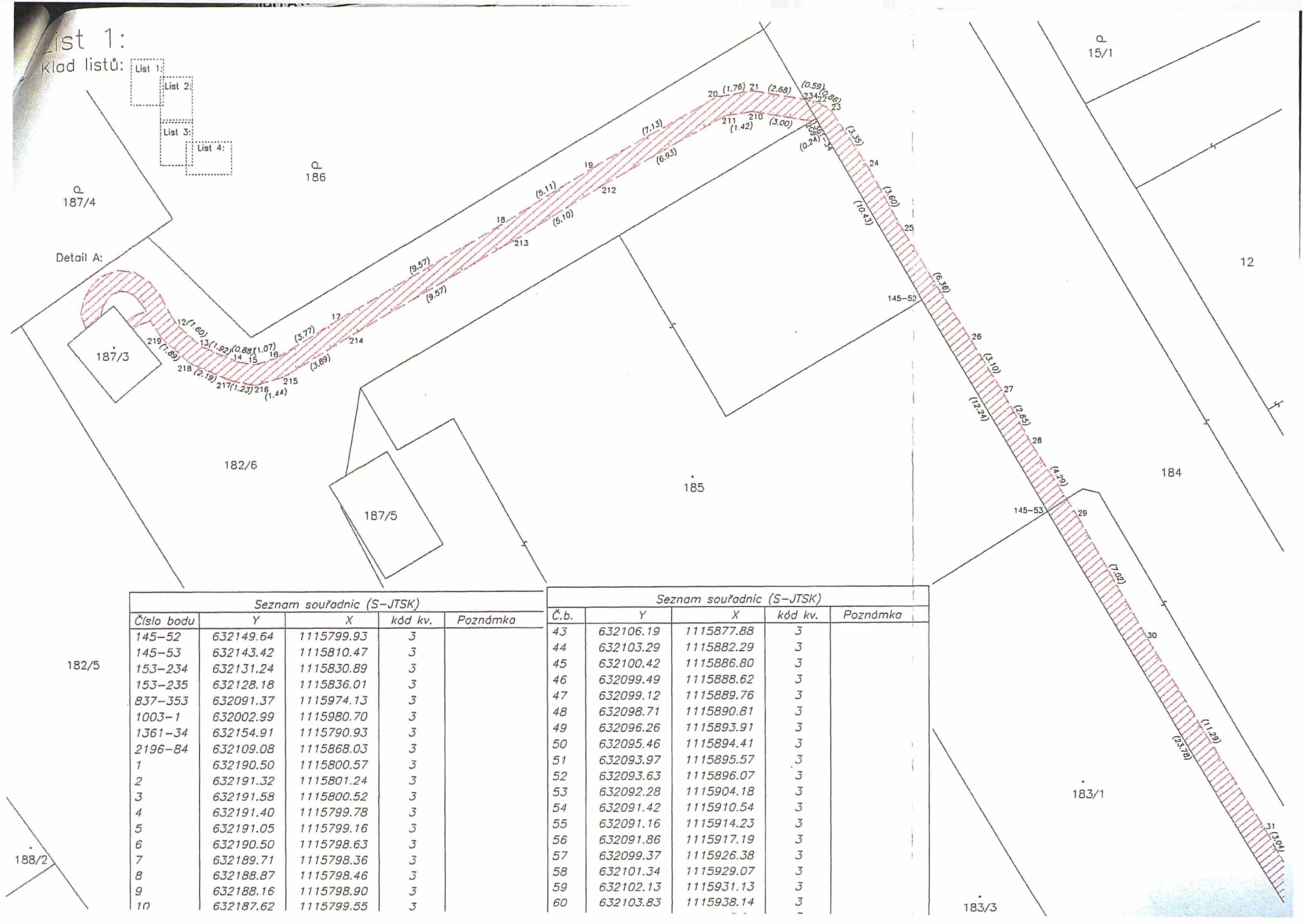
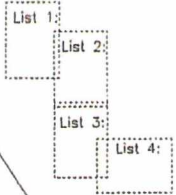

Seznam souřadnic (S-JTSK)

Číslo bodu	Y	X	kód kv.	Poznámka
145-52	632149.64	1115799.93	3	
145-53	632143.42	1115810.47	3	
153-234	632131.24	1115830.89	3	
153-235	632128.18	1115836.01	3	
837-353	632091.37	1115974.13	3	
1003-1	632002.99	1115980.70	3	
1361-34	632154.91	1115790.93	3	
2196-84	632109.08	1115868.03	3	
1	632190.50	1115800.57	3	
2	632191.32	1115801.24	3	
3	632191.58	1115800.52	3	
4	632191.40	1115799.78	3	
5	632191.05	1115799.16	3	
6	632190.50	1115798.63	3	
7	632189.71	1115798.36	3	
8	632188.87	1115798.46	3	
9	632188.16	1115798.90	3	
10	632187.62	1115799.55	3	

Seznam souřadnic (S-JTSK)

Č.b.	Y	X	kód kv.	Poznámka
43	632106.19	1115877.88	3	
44	632103.29	1115882.29	3	
45	632100.42	1115886.80	3	
46	632099.49	1115888.62	3	
47	632099.12	1115889.76	3	
48	632098.71	1115890.81	3	
49	632096.26	1115893.91	3	
50	632095.46	1115894.41	3	
51	632093.97	1115895.57	3	
52	632093.63	1115896.07	3	
53	632092.28	1115904.18	3	
54	632091.42	1115910.54	3	
55	632091.16	1115914.23	3	
56	632091.86	1115917.19	3	
57	632099.37	1115926.38	3	
58	632101.34	1115929.07	3	
59	632102.13	1115931.13	3	
60	632103.83	1115938.14	3	

V
152



465/1

V
466/2

467/12

468/1

471/1

467/11

90 (1.52)
91 (3.63)
135 (1.92)
134 (4.18)

List 3:

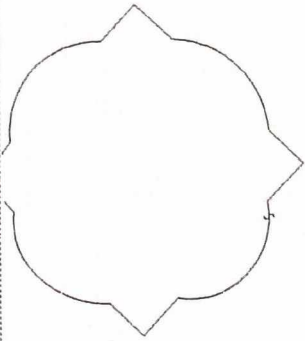
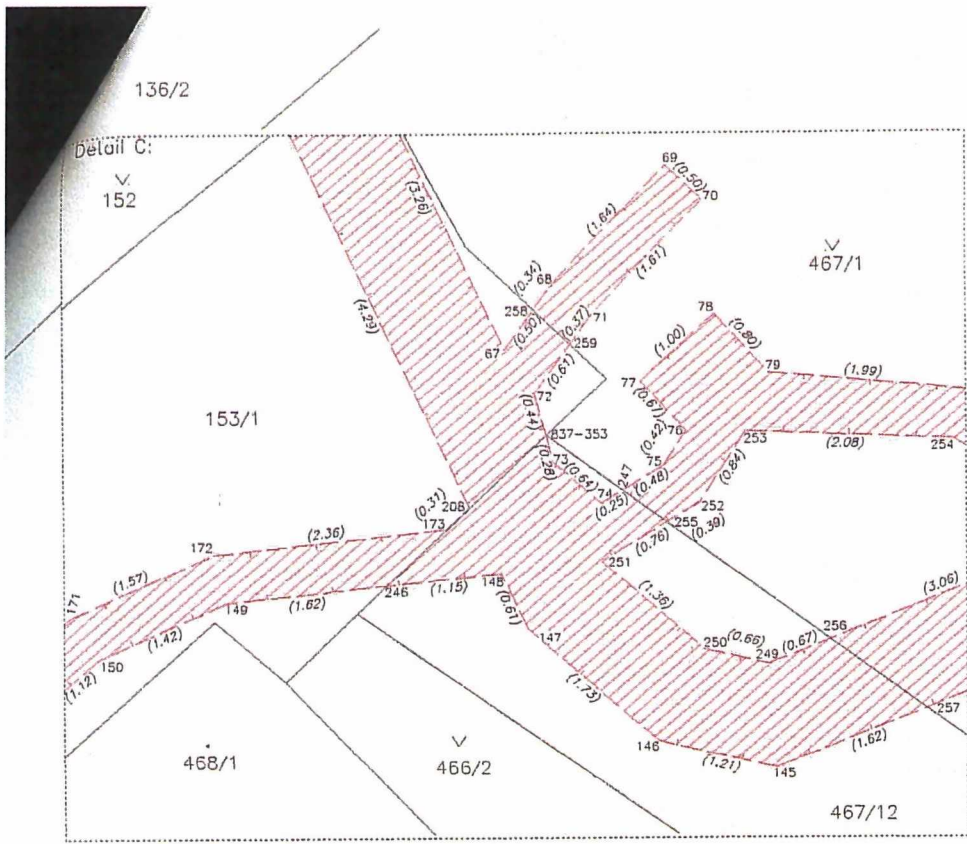

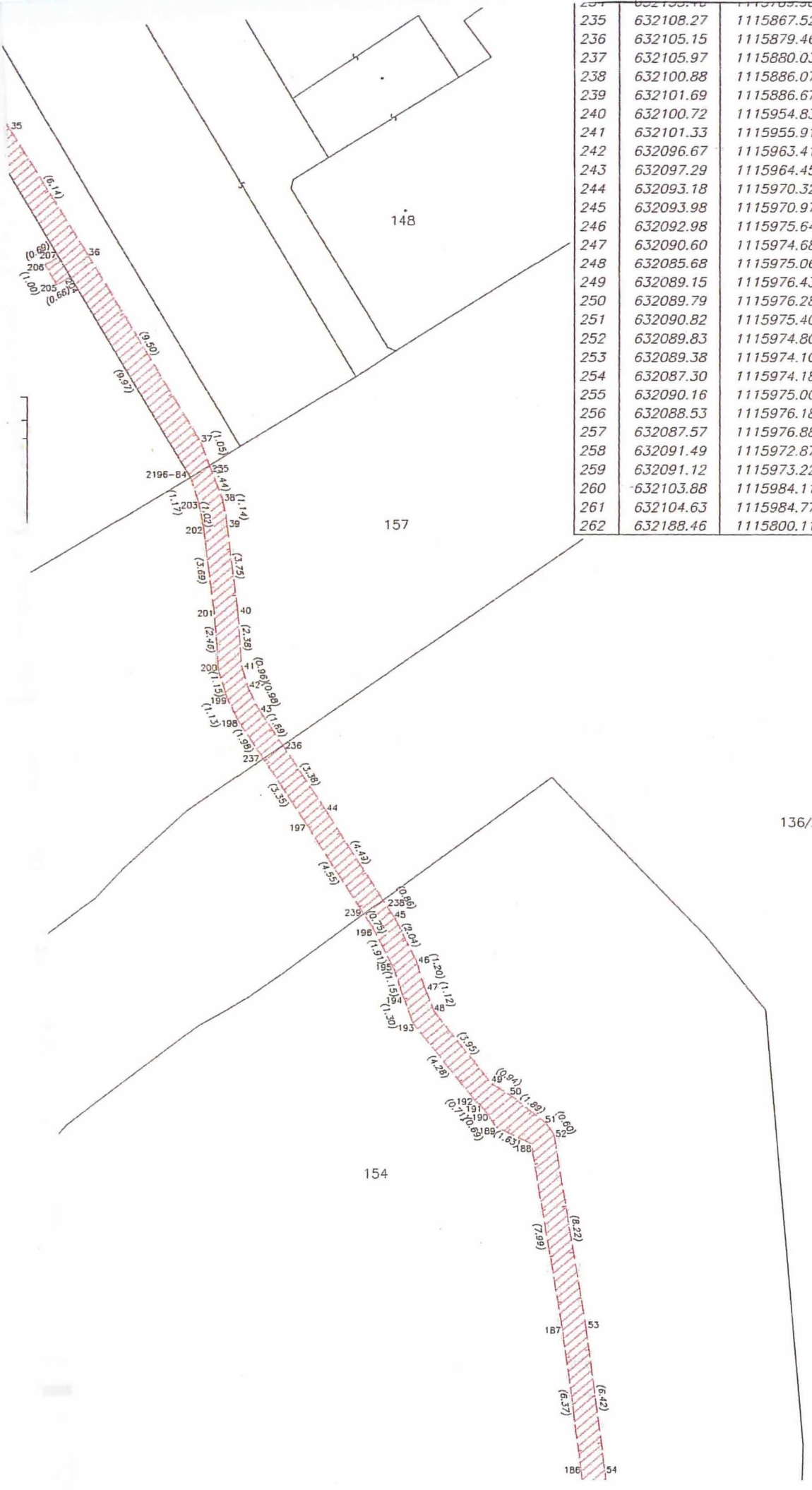

234	632108.16	1115765.50	J
235	632108.27	1115867.52	J
236	632105.15	1115879.46	J
237	632105.97	1115880.03	J
238	632100.88	1115886.07	J
239	632101.69	1115886.67	J
240	632100.72	1115954.83	J
241	632101.33	1115955.91	J
242	632096.67	1115963.41	J
243	632097.29	1115964.45	J
244	632093.18	1115970.32	J
245	632093.98	1115970.97	J
246	632092.98	1115975.64	J
247	632090.60	1115974.68	J
248	632085.68	1115975.06	J
249	632089.15	1115976.43	J
250	632089.79	1115976.28	J
251	632090.82	1115975.40	J
252	632089.83	1115974.80	J
253	632089.38	1115974.10	J
254	632087.30	1115974.18	J
255	632090.16	1115975.00	J
256	632088.53	1115976.18	J
257	632087.57	1115976.88	J
258	632091.49	1115972.87	J
259	632091.12	1115973.22	J
260	632103.88	1115984.11	J
261	632104.63	1115984.77	J
262	632188.46	1115800.11	J

List 4:

464/1

464/2

Detail D:

467/1

467/28

463/6

467/10

