

VÝPIS Z KATASTRU NEMOVITOSTÍ - KatastrNVF

31.5.2019 7:46:22

Informace o parcelách  
na katastrálním území: Příšovice  
Číselný kód: 736309

Obec:	Příšovice	Číselný kód:	564354					
Okres:	Liberec	Číselný kód:	3505					
Par.cis	Díl	Výměra[m <sup>2</sup> ]	DP	CP-E	LV	Využití	Mapa	Parcelní skupina
177	0	8452	2		10002		GUST2880,V.S.IX-08-15	2
		8452	KÓD BPEJ 51100					
198	0	27137	2		10002		GUST2880,V.S.IX-08-15	2
		27137	KÓD BPEJ 51100					
245/59	0	4232	2		10002		GUST2880,V.S.IX-08-15	2
		4232	KÓD BPEJ 50900					
255	0	29962	2		10002		GUST2880,V.S.IX-08-15	2
		17200	KÓD BPEJ 50900					
		7243	KÓD BPEJ 51100					
		5519	KÓD BPEJ 51110					
261/68	0	2818	2		10002		GUST2880,V.S.IX-08-11	2
		2818	KÓD BPEJ 50900					
556/31	0	150	7		10002		GUST2880,V.S.IX-08-16	2
		150	KÓD BPEJ 55600					
Vlastník:	10002	Státní pozemkový úřad, Cast obce:Žižkov Husinecká 1024/11a-Praha, 13000 Česká republika						
			Počet parcel			6		
			Výměra celkem[m <sup>2</sup> ]			72751		

ALT

# VÝPIS Z KATASTRU NEMOVITOSTÍ - KatastrNVE

31.5.2019 7:47:12

Informace o parcelách  
na katastrálním území: Soběslavice  
Číselný kód: 751839

Obec:	Soběslavice							Číselný kód:	564401
Okres:	Liberec							Číselný kód:	3505
Par.cis	Díl	Výměra[m <sup>2</sup> ]	DP	CP-E	LV	Využití	Mapa	Parcelní skupina	
75211	0	567 14			10002	17	KMD	2	
Vlastník:	10002	Státní pozemkový úřad, Cast obce: Žižkov Husinecká 1024/11a-Praha, 13000 Česká republika							
							Počet parcel	1	
							Výměra celkem[m <sup>2</sup> ]	567	

VÝPIS Z KATASTRU NEMOVITOSTÍ - KatastrNVF

31.5.2019 7:47:59

Informace o parcelách  
na katastrálním území: Svijany  
Číselný kód: 760749

Obec:	Svijany	Číselný kód:	564443					
Okres:	Liberec	Číselný kód:	3505					
Par.cis	Díl	Výměra[m <sup>2</sup> ]	DP	CP-E	LV	Využití	Mapa	Parcelní skupina
190/8	0	3181	7		10002		KMD	2
		1434	KÓD BPEJ 51440					
		1747	KÓD BPEJ 54189					
192/8	0	775	2		10002		KMD	2
		775	KÓD BPEJ 51440					
192/6	0	363	2		10002		KMD	2
		298	KÓD BPEJ 51440					
		65	KÓD BPEJ 54189					
Vlastník:	10002	Státní pozemkový úřad, Čast obce: Žižkov Husinecká 1024/11a-Praha, 13000 Česká republika						
			Počet parcel					3
			Výměra celkem[m <sup>2</sup> ]					4319

# VÝPIS Z KATASTRU NEMOVITOSTÍ - KatastrNVF

31.5.2019 7:48:54

Informace o parcelách  
na katastrálním území: Vlastibořice  
Číselný kód: 783463

Obec:	Vlastibořice							Číselný kód:	564516
Okres:	Liberec							Číselný kód:	3505
Par.cis	Díl	Výměra[m <sup>2</sup> ]	DP	CP-E	LV	Využití	Mapa	Parcelní skupina	
110	0	115 7	7		10002		KMD	2	
Vlastník:		10002 Státní pozemkový úřad, Cast obce: Žižkov Husinecká 1024/11a-Praha, 13000 Česká republika							
							Počet parcel	1	
							Výměra celkem[m <sup>2</sup> ]	115	

h

alt

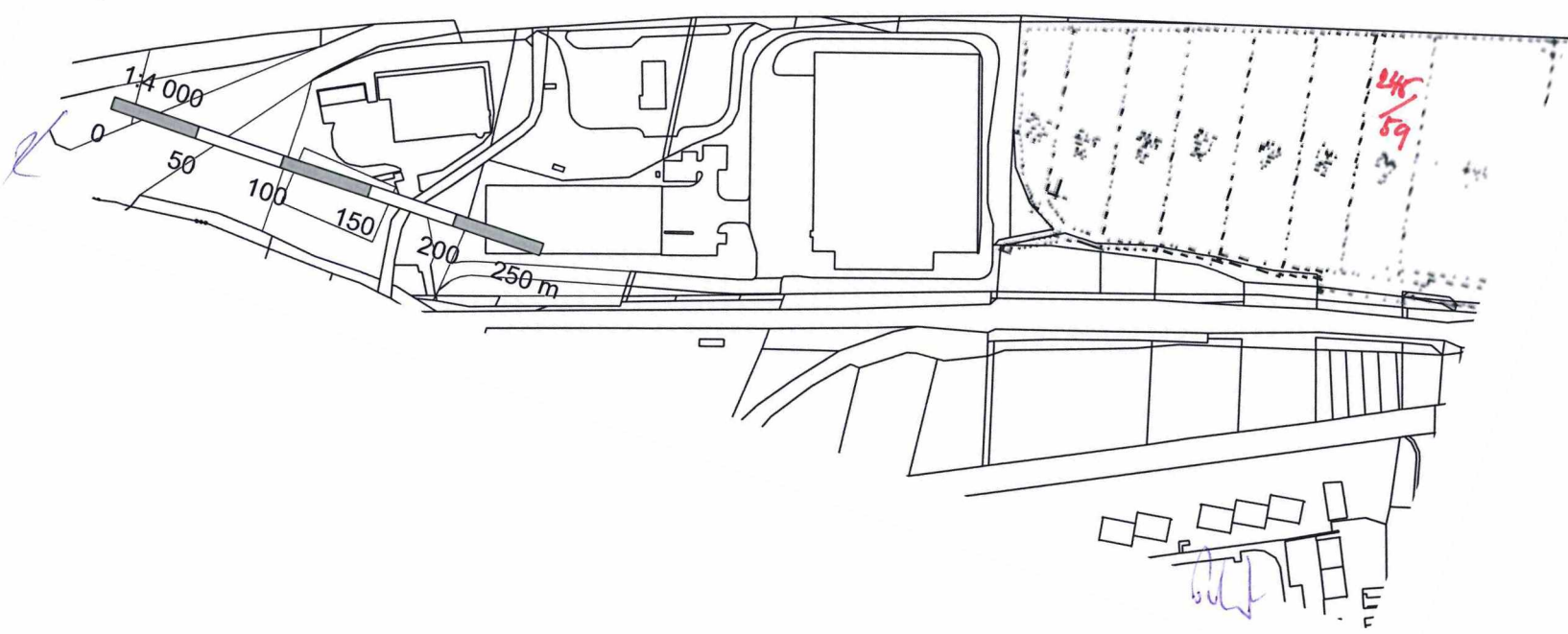
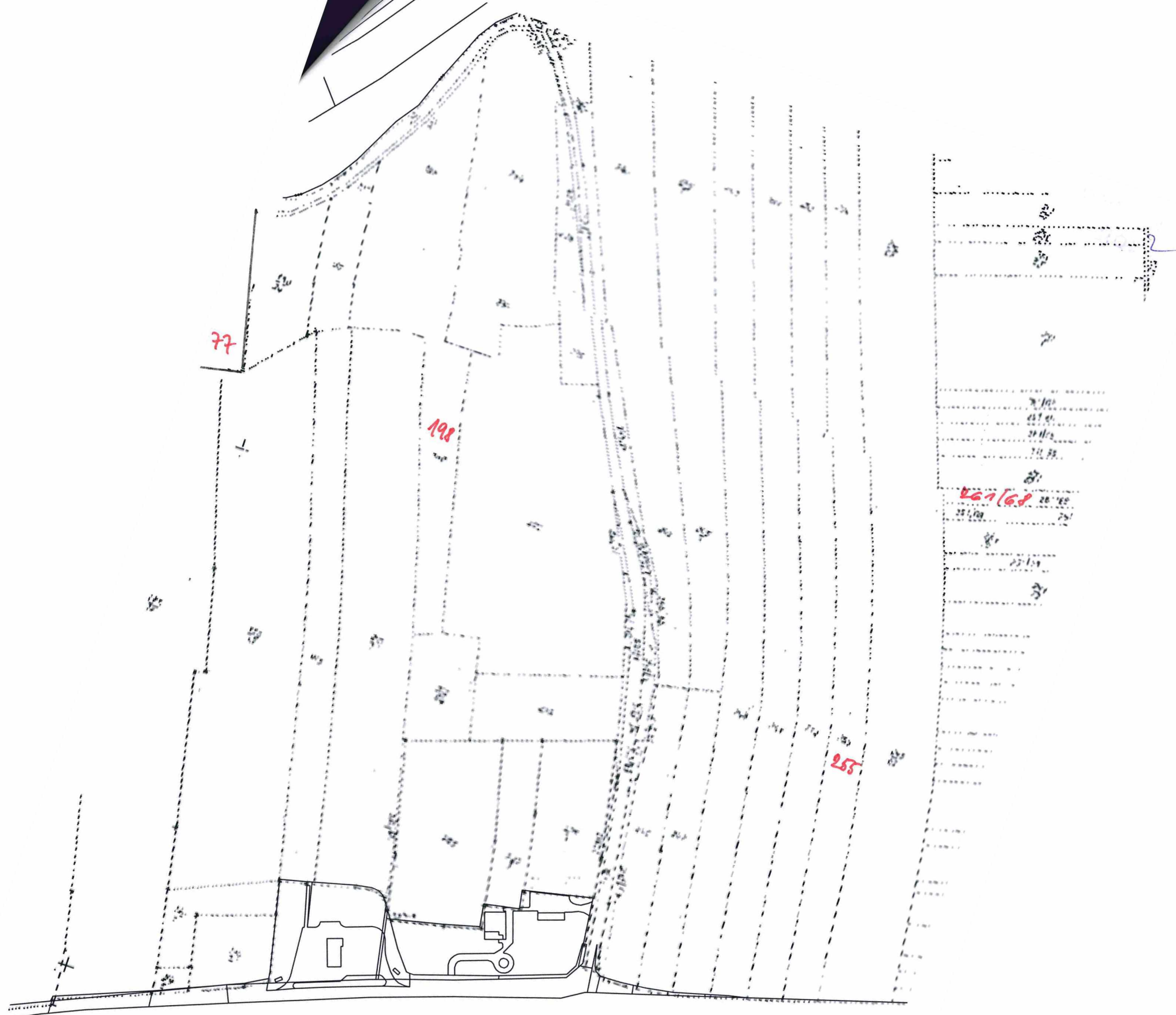
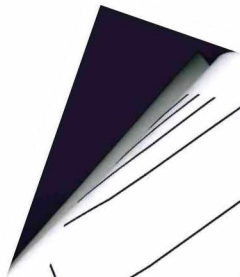

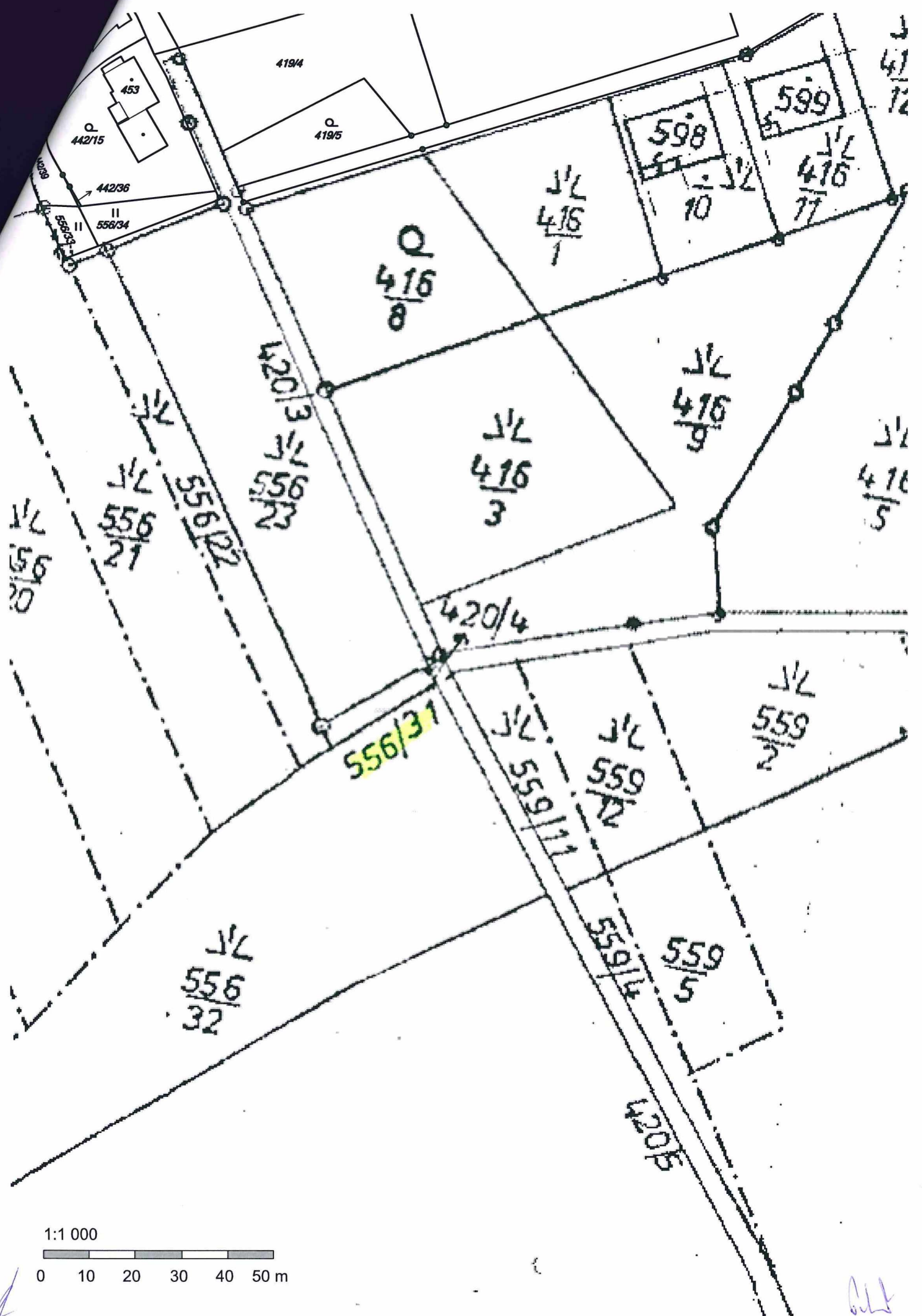

1:1 000

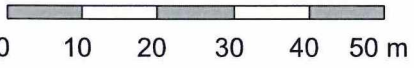

*ALT*

Priloha  
číslo: 1

## Priloha pachtovní smlouvy č. 7N18/41

Variabilní symbol: 711841 Uzavřeno: 15.2.2018 Roční pacht: **19 066 Kč**  
Datum tisku: 31.5.2019 Účinná od: 1.3.2018

### Pachtýři:

Název	Adresa
AGRO RUBÍN a.s.	Svijanský Újezd 55, 46345 Pěnčín

### Nemovitosti:

Pozn.	Parcela	/	Díl	Skp.	Kult.	Číslo LV	Typ sazby	Cena [Kč]	Výměra [m <sup>2</sup> ]	%	Pacht [Kč]
<b>Katastr: Příkladovice</b>											
	177			2	2	10002	pc/ha	117 300,00	8 452	2,2	2 181,12
	198			2	2	10002	pc/ha	117 300,00	27 137	2,2	7 002,97
	245	59		2	2	10002	pc/ha	117 300,00	4 232	2,2	1 092,11
	255			2	2	10002	pc/ha	117 300,00	29 962	2,2	7 731,99
	261	68		2	2	10002	pc/ha	117 300,00	2 818	2,2	727,21
	556	31		2	7	10002	pc/ha	117 300,00	150	2,2	38,71
Celkem za katastr									72 751		18 774,12
<b>Katastr: Soběslavice</b>											
část	752	1		2	14	10002	pc/ha	112 900,00	124	2,2	30,80
Celkem za katastr									124		30,80
<b>Katastr: Svijany</b>											
část	190	8		2	7	10002	pc/ha	129 400,00	213	2,2	60,64
	192	6		2	2	10002	pc/ha	129 400,00	363	2,2	103,34
část	192	8		2	2	10002	pc/ha	129 400,00	265	2,2	75,44
Celkem za katastr									841		239,42
<b>Katastr: Vlastibořice</b>											
	110			2	7	10002	pc/ha	87 000,00	115	2,2	22,01
Celkem za katastr									115		22,01
<b>Celkem</b>									<b>73 831</b>		<b>19 066</b>

### Vysvětlivky k typu sazby:

ha...za hektar

jdn...za jednotku

pc/ha...průměrná cena za hektar

m<sup>2</sup>...za m<sup>2</sup>

**Výpočet pachtu k dodatku č. pachtovní smlouvy č. 7N18/41**

Datum tisku: 31.5.2019

Spočítáno k datu splátky: 1. 10. 2019

**Vydané parcely:**

Poznámka	Parcela	/	Díl	Skup.	Výměra [m <sup>2</sup> ]	Datum zahájení pachtu	Datum ukončení pachtu	Počet dní	Pacht [Kč]
----------	---------	---	-----	-------	--------------------------	-----------------------	-----------------------	-----------	------------

**Celkem vydané parcely**

**Stávající parcely:**

Poznámka	Parcela	/	Díl	Skup.	Výměra [m <sup>2</sup> ]	Datum zahájení pachtu	Datum ukončení pachtu	Počet dní	Pacht [Kč]
----------	---------	---	-----	-------	--------------------------	-----------------------	-----------------------	-----------	------------

**Katastr: Příšovice**

	177			2	8452	1.7.2019		92	549,76
	198			2	27137	1.7.2019		92	1 765,13
	245	59		2	4232	1.7.2019		92	275,27
	255			2	29962	1.7.2019		92	1 948,89
	261	68		2	2818	1.7.2019		92	183,30
	556	31		2	150	1.7.2019		92	9,76

Celkem za katastr 72751 4 732,11

**Katastr: Soběslavice**

část 752 1 2 124 1.3.2018 365 30,80

Celkem za katastr 124 30,80

**Katastr: Svijany**

část 190 8 2 213 1.3.2018 365 60,64

192 6 2 363 1.3.2018 365 103,34

část 192 8 2 265 1.3.2018 365 75,44

Celkem za katastr 841 239,42

**Katastr: Vlastibořice**

110 2 115 1.3.2018 365 22,01

Celkem za katastr 115 22,01

**Celkem stávající parcely 73831 5 024,34**

**Celkem 5 024**